

## Conceituação

Tema	Prazos Processuais
<b>Relatórios</b>	Evolução Histórica Comparativo por VT Comparativo por Grupo Por Grupo Por VT Por Processo Por Magistrado
<b>Resumo</b>	Apresenta o prazo médio desde o ajuizamento da ação até a prolação da sentença.
<b>Descrição</b>	O prazo médio é obtido calculando-se a quantidade de dias decorridos desde o ajuizamento da ação até a prolação da sentença. Os dados são extraídos baseando-se nos itens do e-Gestão:  271 e 90271 - Do ajuizamento da ação até a prolação da sentença, na fase de conhecimento – rito sumaríssimo;  272 e 90272 – Do ajuizamento da ação até a prolação da sentença, na fase de conhecimento – exceto rito sumaríssimo (ordinário)
<b>Origem da informação</b>	e-Gestão
<b>Critérios e transformações</b>	Coletado do e-Gestão, consolidado, otimizado e classificado para análise.
<b>Análises possíveis</b>	Prazo médio entre o ajuizamento da ação até a prolação da sentença, detalhado de forma Geral, Por grupo, Por VT, Por Processo e Por Magistrado



## EVOLUÇÃO HISTÓRICA DOS PRAZOS PROCESSUAIS ENTRE O AJUIZAMENTO E A PROLAÇÃO DA SENTENÇA - 1ª VARA DO TRABALHO DE RIO VERDE

Data da sentença entre 1/9/2019 e 30/9/2019 23:59:59

Rito	Qtd	Prazo Médio
ORDINÁRIO	64	124,59
SUMARÍSSIMO	66	55,83
<b>Total/Média</b>	<b>130</b>	<b>89,68</b>

Percentual de Processos por Rito

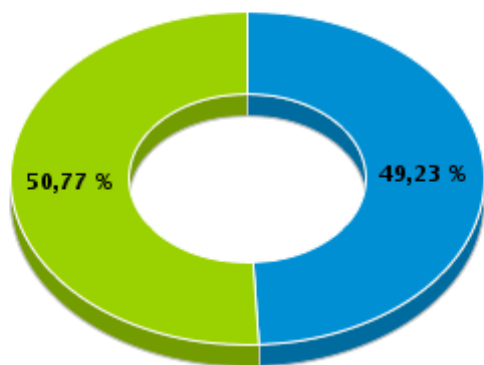

Rito

■ ORDINÁRIO ■ SUMARÍSSIMO

Prazo Médio por Rito

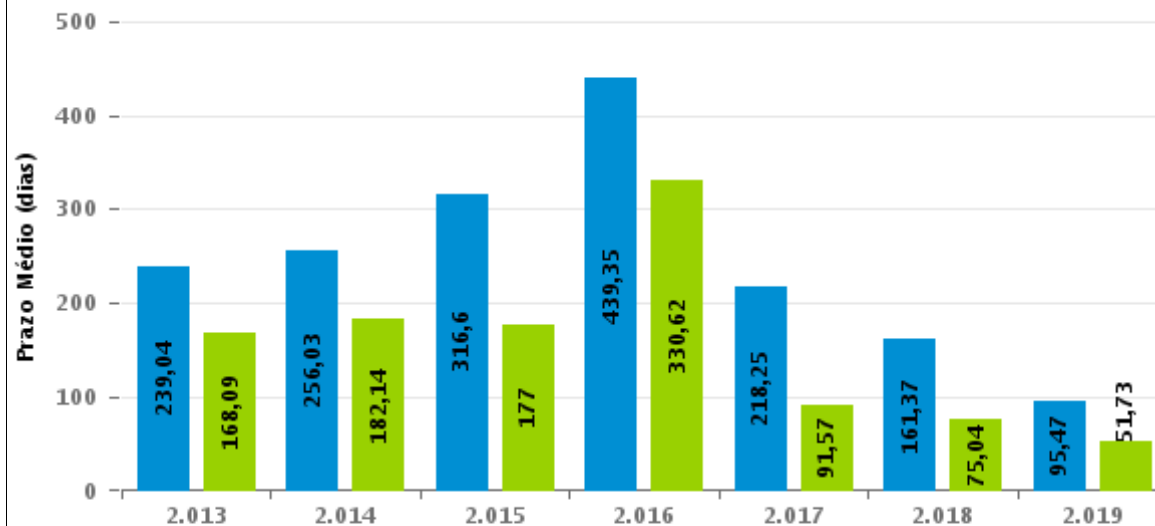

Para este exercício foram computados os processos até o mês de Setembro/2019

Rito

■ ORDINÁRIO ■ SUMARÍSSIMO



## COMPARATIVO DO PRAZO MÉDIO ENTRE O AJUIZAMENTO E A PROLAÇÃO DA SENTENÇA - 1ª VARA DO TRABALHO DE RIO VERDE

Data da sentença entre 1/9/2019 e 30/9/2019 23:59:59

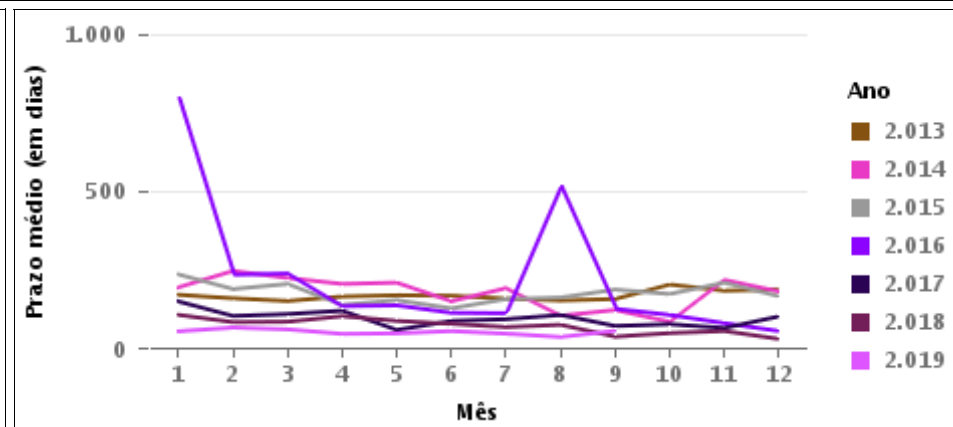
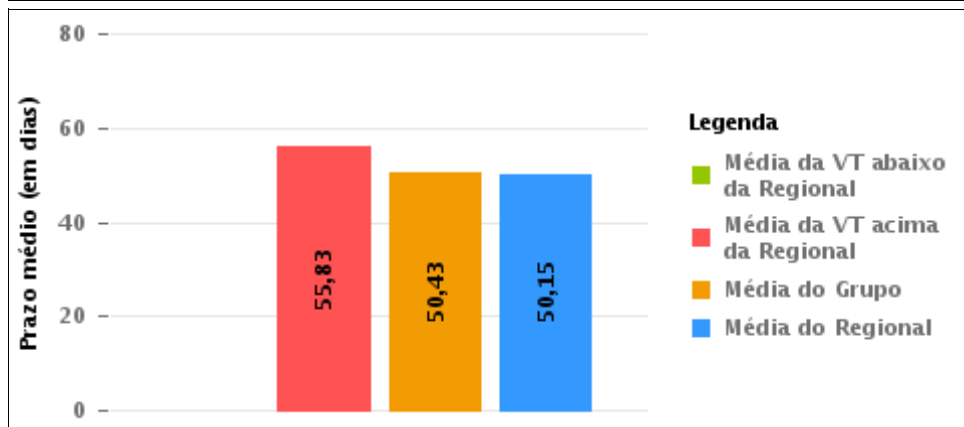
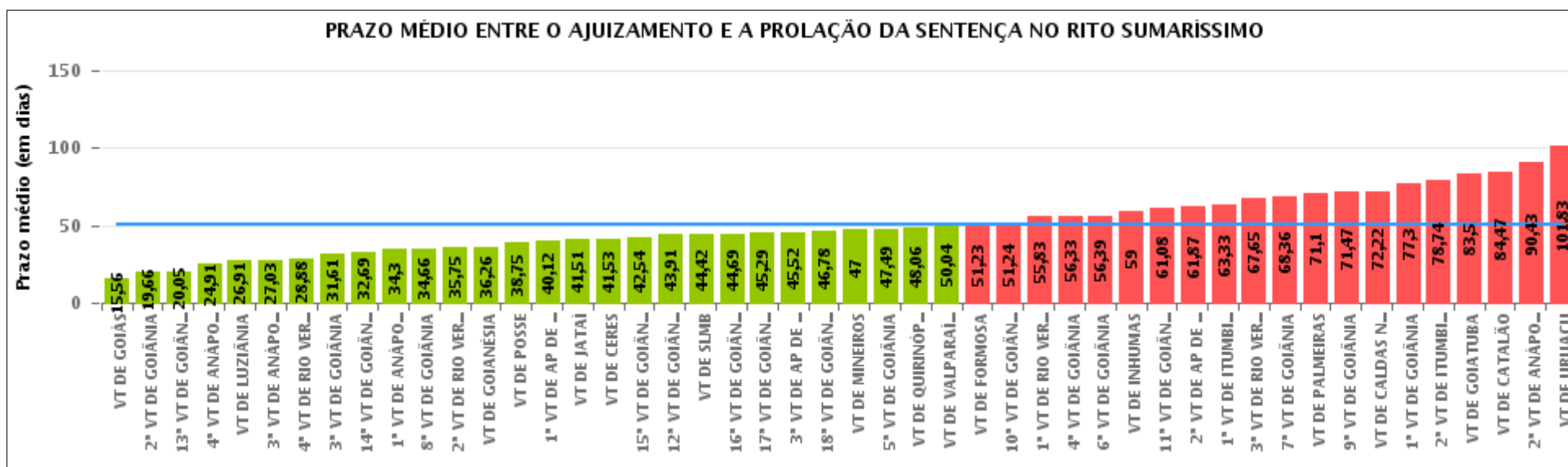



## COMPARATIVO DO PRAZO MÉDIO ENTRE O AJUIZAMENTO E A PROLAÇÃO DA SENTENÇA ENTRE AS VARAS DO GRUPO

Data da sentença entre 1/9/2019 e 30/9/2019 23:59:59

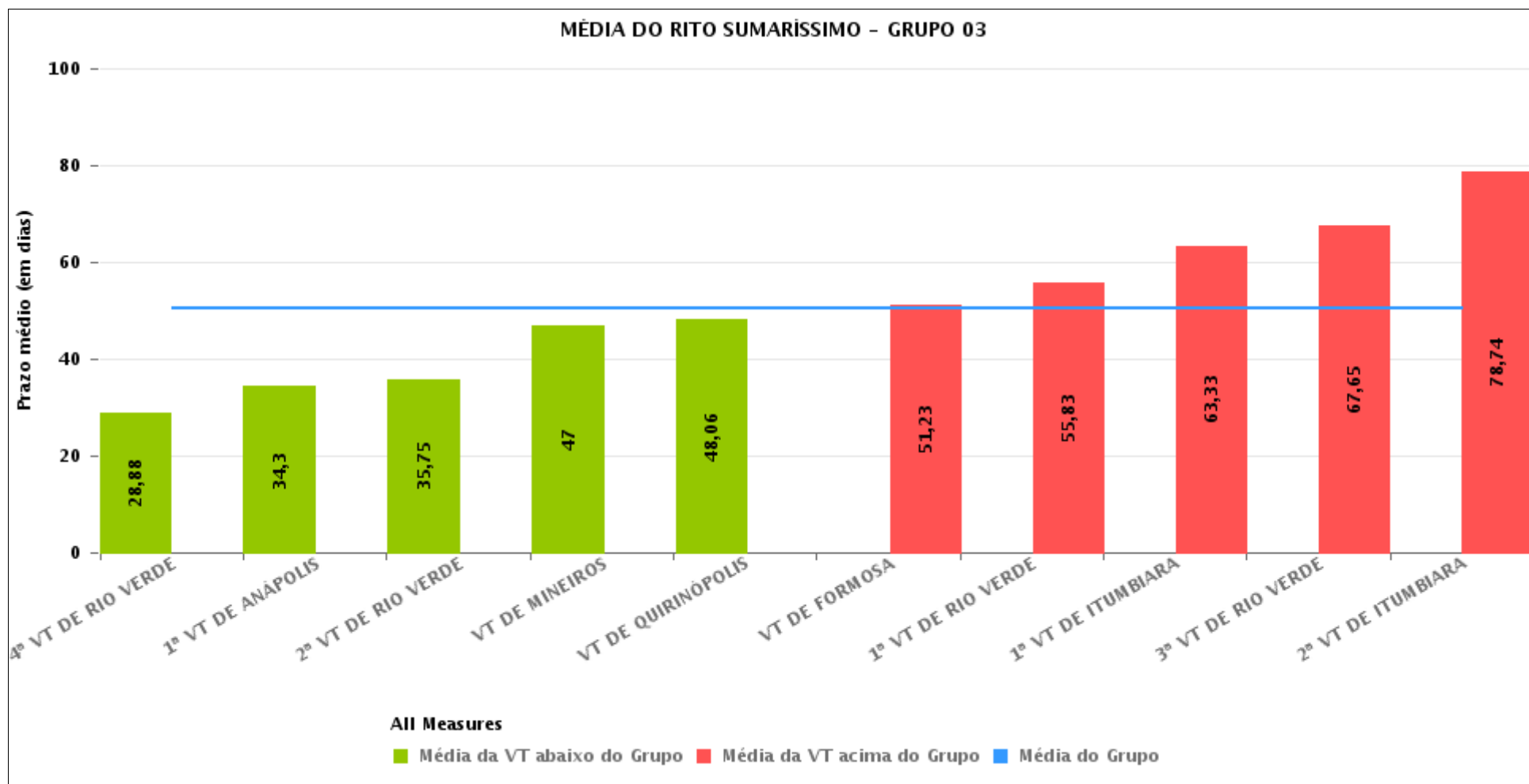



## PRAZO MÉDIO ENTRE O AJUIZAMENTO E A PROLAÇÃO DA SENTENÇA POR GRUPO

Data da sentença entre 1/9/2019 e 30/9/2019 23:59:59

Rito	Grupo	Qtd. Processos	Prazo Médio (dias)	Ranking
SUMARÍSSIMO	GRUPO 01	12	38,75	1°
	GRUPO 04	2.051	48,14	2°
	GRUPO 06	84	50,04	3°
	GRUPO 03	566	50,43	4°
	GRUPO 05	293	59,96	5°
	GRUPO 02	59	71,1	6°

Legenda:	# Grupo 03 – De 1501 a 2000	# Grupo 04 – De 2001 a 2500	# Grupo 05 – Maior que 2500
# Grupo 01 – Até 1000 VT de Posse VT de Pires do Rio	VT de Ceres 1ª VT de Anápolis 2ª VT de Anápolis 3ª VT de Anápolis 4ª VT de Anápolis	VT de Goiatuba VT de Goianésia 1ª VT de Goiânia 2ª VT de Goiânia 3ª VT de Goiânia 4ª VT de Goiânia 5ª VT de Goiânia 6ª VT de Goiânia 7ª VT de Goiânia 8ª VT de Goiânia 9ª VT de Goiânia 10ª VT de Goiânia 11ª VT de Goiânia 12ª VT de Goiânia 13ª VT de Goiânia 14ª VT de Goiânia 15ª VT de Goiânia 16ª VT de Goiânia 17ª VT de Goiânia 18ª VT de Goiânia VT de Inhumas VT de Luziânia	VT de Catalão VT de Uruaçu VT de Valparaíso de Goiás
# Grupo 02 – De 1001 a 1500 VT de Formosa	1ª VT de Aparecida de Goiânia 2ª VT de Aparecida de Goiânia 3ª VT de Aparecida de Goiânia VT de Caldas Novas 1ª VT de Itumbiara 2ª VT de Itumbiara VT de Goiás VT de Jataí VT de Mineiros VT de Quirinópolis 1ª VT de Rio Verde 2ª VT de Rio Verde 3ª VT de Rio Verde 4ª VT de Rio Verde VT de São Luis de Montes Belos		



## PRAZO MÉDIO ENTRE O AJUIZAMENTO E A PROLAÇÃO DA SENTENÇA DE TODAS AS VARAS DO TRABALHO

Data da sentença entre 1/9/2019 e 30/9/2019 23:59:59

### SUMARÍSSIMO

Qtd. Processos	Prazo Médio (dias)
3.065	50,15

Vara do Trabalho	Qtd Processos	Prazo Médio	Ranking
VARA DO TRABALHO DE GOIÁS	78	15,56	1°
2ª VARA DO TRABALHO DE GOIÂNIA	47	19,66	2°
13ª VARA DO TRABALHO DE GOIÂNIA	76	20,05	3°
4ª VARA DO TRABALHO DE ANÁPOLIS	67	24,91	4°
VARA DO TRABALHO DE LUZIÂNIA	95	26,91	5°
3ª VARA DO TRABALHO DE ANÁPOLIS	60	27,03	6°
4ª VARA DO TRABALHO DE RIO VERDE	51	28,88	7°
3ª VARA DO TRABALHO DE GOIÂNIA	57	31,61	8°
14ª VARA DO TRABALHO DE GOIÂNIA	70	32,69	9°
1ª VARA DO TRABALHO DE ANÁPOLIS	97	34,3	10°
8ª VARA DO TRABALHO DE GOIÂNIA	73	34,66	11°
2ª VARA DO TRABALHO DE RIO VERDE	48	35,75	12°
VARA DO TRABALHO DE GOIANÉSIA	58	36,26	13°
VARA DO TRABALHO DE POSSE	12	38,75	14°
1ª VARA DO TRABALHO DE APARECIDA DE GOIÂNIA	59	40,12	15°
VARA DO TRABALHO DE JATAÍ	47	41,51	16°
VARA DO TRABALHO DE CERES	34	41,53	17°
15ª VARA DO TRABALHO DE GOIÂNIA	85	42,54	18°
12ª VARA DO TRABALHO DE GOIÂNIA	80	43,91	19°
VARA DO TRABALHO DE SÃO LUIS DE MONTES BELOS	43	44,42	20°
16ª VARA DO TRABALHO DE GOIÂNIA	64	44,69	21°
17ª VARA DO TRABALHO DE GOIÂNIA	78	45,29	22°
3ª VARA DO TRABALHO DE APARECIDA DE GOIÂNIA	75	45,52	23°
18ª VARA DO TRABALHO DE GOIÂNIA	81	46,78	24°
VARA DO TRABALHO DE MINEIROS	19	47	25°
5ª VARA DO TRABALHO DE GOIÂNIA	76	47,49	26°



## PRAZO MÉDIO ENTRE O AJUIZAMENTO E A PROLAÇÃO DA SENTENÇA DE TODAS AS VARAS DO TRABALHO

### SUMARÍSSIMO

Qtd. Processos	Prazo Médio (dias)
3.065	50,15

Vara do Trabalho	Qtd Processos	Prazo Médio	Ranking
VARA DO TRABALHO DE QUIRINÓPOLIS	67	48,06	27°
VARA DO TRABALHO DE VALPARAÍSO DE GOIÁS	84	50,04	28°
VARA DO TRABALHO DE FORMOSA	48	51,23	29°
10ª VARA DO TRABALHO DE GOIÂNIA	78	51,24	30°
1ª VARA DO TRABALHO DE RIO VERDE	66	55,83	31°
4ª VARA DO TRABALHO DE GOIÂNIA	75	56,33	32°
6ª VARA DO TRABALHO DE GOIÂNIA	79	56,39	33°
VARA DO TRABALHO DE INHUMAS	41	59	34°
11ª VARA DO TRABALHO DE GOIÂNIA	71	61,08	35°
2ª VARA DO TRABALHO DE APARECIDA DE GOIÂNIA	68	61,87	36°
1ª VARA DO TRABALHO DE ITUMBIARA	58	63,33	37°
3ª VARA DO TRABALHO DE RIO VERDE	65	67,65	38°
7ª VARA DO TRABALHO DE GOIÂNIA	75	68,36	39°
VARA DO TRABALHO DE PALMEIRAS	59	71,1	40°
9ª VARA DO TRABALHO DE GOIÂNIA	72	71,47	41°
VARA DO TRABALHO DE CALDAS NOVAS	65	72,22	42°
1ª VARA DO TRABALHO DE GOIÂNIA	76	77,3	43°
2ª VARA DO TRABALHO DE ITUMBIARA	47	78,74	44°
VARA DO TRABALHO DE GOIATUBA	32	83,5	45°
VARA DO TRABALHO DE CATALÃO	86	84,47	46°
2ª VARA DO TRABALHO DE ANÁPOLIS	75	90,43	47°
VARA DO TRABALHO DE URUAÇU	48	101,83	48°



## PRAZO MÉDIO ENTRE O AJUIZAMENTO E A PROLAÇÃO DA SENTENÇA - 1ª VARA DO TRABALHO DE RIO VERDE

Data da sentença entre 1/9/2019 e 30/9/2019 23:59:59

### 1ª VARA DO TRABALHO DE RIO VERDE

#### SUMARÍSSIMO

Qtd	Prazo Médio
66	55,83

Nr. Processo	Ajuiz.	Sentença	Prazo
RTSum - 0010299-37.2019.5.18.0101	27/03/19	10/09/19	167
RTSum - 0010351-33.2019.5.18.0101	09/04/19	05/09/19	149
RTSum - 0010360-92.2019.5.18.0101	10/04/19	10/09/19	153
RTSum - 0010374-76.2019.5.18.0101	16/04/19	16/09/19	153
RTSum - 0010383-38.2019.5.18.0101	18/04/19	05/09/19	140
RTSum - 0010424-05.2019.5.18.0101	02/05/19	09/09/19	130
RTSum - 0010430-12.2019.5.18.0101	03/05/19	09/09/19	129
RTSum - 0010447-48.2019.5.18.0101	08/05/19	11/09/19	126
RTSum - 0010457-92.2019.5.18.0101	09/05/19	17/09/19	131
RTSum - 0010475-16.2019.5.18.0101	15/05/19	17/09/19	125
RTSum - 0010495-07.2019.5.18.0101	22/05/19	05/09/19	106
RTSum - 0010501-14.2019.5.18.0101	23/05/19	13/09/19	113
RTSum - 0010521-05.2019.5.18.0101	30/05/19	17/09/19	110
RTSum - 0010527-12.2019.5.18.0101	31/05/19	05/09/19	97
RTSum - 0010528-94.2019.5.18.0101	31/05/19	06/09/19	98
RTSum - 0010562-69.2019.5.18.0101	07/06/19	10/09/19	95
RTSum - 0010578-23.2019.5.18.0101	12/06/19	02/09/19	82
RTSum - 0010601-66.2019.5.18.0101	19/06/19	05/09/19	78
RTSum - 0010606-82.2019.5.18.0103	27/06/19	09/09/19	74
RTSum - 0010626-79.2019.5.18.0101	27/06/19	16/09/19	81
RTSum - 0010634-56.2019.5.18.0101	01/07/19	19/09/19	80

**Legenda:**

**Ajuiz.** Data do Ajuizamento;

**Sentença:** Data da prolação da sentença;

**Prazo:** Prazo para a entrega da prestação jurisdicional.





## PRAZO MÉDIO ENTRE O AJUIZAMENTO E A PROLAÇÃO DA SENTENÇA - 1ª VARA DO TRABALHO DE RIO VERDE

### 1ª VARA DO TRABALHO DE RIO VERDE

#### SUMARÍSSIMO

Qtd	Prazo Médio
66	55,83

Nr. Processo	Ajuiz.	Sentença	Prazo
RTSum - 0010650-10.2019.5.18.0101	06/07/19	16/09/19	72
RTSum - 0010654-47.2019.5.18.0101	08/07/19	24/09/19	78
RTSum - 0010655-32.2019.5.18.0101	09/07/19	10/09/19	63
RTSum - 0010658-84.2019.5.18.0101	09/07/19	23/09/19	76
RTSum - 0010666-61.2019.5.18.0101	11/07/19	06/09/19	57
RTSum - 0010682-15.2019.5.18.0101	16/07/19	23/09/19	69
RTSum - 0010685-67.2019.5.18.0101	17/07/19	11/09/19	56
RTSum - 0010689-07.2019.5.18.0101	18/07/19	12/09/19	56
RTSum - 0010714-20.2019.5.18.0101	25/07/19	16/09/19	53
RTSum - 0010732-41.2019.5.18.0101	01/08/19	25/09/19	55
RTSum - 0010733-26.2019.5.18.0101	01/08/19	23/09/19	53
RTSum - 0010734-11.2019.5.18.0101	01/08/19	12/09/19	42
RTSum - 0010745-40.2019.5.18.0101	15/08/19	02/09/19	18
RTSum - 0010754-02.2019.5.18.0101	09/08/19	03/09/19	25
RTSum - 0010759-24.2019.5.18.0101	12/08/19	13/09/19	32
RTSum - 0010764-46.2019.5.18.0101	13/08/19	17/09/19	35
RTSum - 0010768-77.2019.5.18.0103	19/08/19	25/09/19	37
RTSum - 0010778-30.2019.5.18.0101	15/08/19	03/09/19	19
RTSum - 0010781-82.2019.5.18.0101	16/08/19	13/09/19	28
RTSum - 0010783-52.2019.5.18.0101	16/08/19	02/09/19	17
RTSum - 0010785-22.2019.5.18.0101	17/08/19	03/09/19	17
RTSum - 0010789-59.2019.5.18.0101	20/08/19	06/09/19	17
RTSum - 0010797-36.2019.5.18.0101	22/08/19	04/09/19	13
RTSum - 0010799-06.2019.5.18.0101	23/08/19	09/09/19	17

**Legenda:**

**Ajuiz.** Data do Ajuizamento;

**Sentença:** Data da prolação da sentença;

**Prazo:** Prazo para a entrega da prestação jurisdicional.



**PRAZO MÉDIO ENTRE O AJUIZAMENTO E A  
PROLAÇÃO DA SENTENÇA - 1ª VARA DO TRABALHO  
DE RIO VERDE**

**1ª VARA DO TRABALHO DE RIO  
VERDE**

**SUMARÍSSIMO**

Qtd	Prazo Médio
66	55,83

Nr. Processo	Ajuiz.	Sentença	Prazo
RTSum - 0010805-13.2019.5.18.0101	23/08/19	13/09/19	21
RTSum - 0010806-95.2019.5.18.0101	23/08/19	05/09/19	13
RTSum - 0010809-50.2019.5.18.0101	26/08/19	13/09/19	18
RTSum - 0010815-57.2019.5.18.0101	28/08/19	12/09/19	15
RTSum - 0010816-42.2019.5.18.0101	28/08/19	12/09/19	15
RTSum - 0010820-79.2019.5.18.0101	29/08/19	16/09/19	18
RTSum - 0010825-04.2019.5.18.0101	30/08/19	17/09/19	18
RTSum - 0010832-93.2019.5.18.0101	04/09/19	06/09/19	2
RTSum - 0010834-63.2019.5.18.0101	04/09/19	30/09/19	26
RTSum - 0010837-18.2019.5.18.0101	04/09/19	19/09/19	15
RTSum - 0010844-10.2019.5.18.0101	06/09/19	23/09/19	17
RTSum - 0010849-32.2019.5.18.0101	09/09/19	23/09/19	14
RTSum - 0010850-17.2019.5.18.0101	09/09/19	11/09/19	2
RTSum - 0010851-02.2019.5.18.0101	09/09/19	17/09/19	8
RTSum - 0010852-84.2019.5.18.0101	09/09/19	11/09/19	2
RTSum - 0010859-76.2019.5.18.0101	10/09/19	26/09/19	16
RTSum - 0010867-53.2019.5.18.0101	11/09/19	16/09/19	5
RTSum - 0010877-97.2019.5.18.0101	17/09/19	30/09/19	13
RTSum - 0010879-67.2019.5.18.0101	18/09/19	30/09/19	12
RTSum - 0010881-37.2019.5.18.0101	18/09/19	30/09/19	12
RTSum - 0010896-06.2019.5.18.0101	24/09/19	25/09/19	1

**Legenda:**

**Ajuiz.** Data do Ajuizamento;

**Sentença:** Data da prolação da sentença;

**Prazo:** Prazo para a entrega da prestação jurisdicional.



## PRAZO MÉDIO ENTRE O AJUIZAMENTO E A PROLAÇÃO DA SENTENÇA - 1ª VARA DO TRABALHO DE RIO VERDE

Data da sentença entre 1/9/2019 e 30/9/2019 23:59:59

### MARCELA CARDOSO SCHÜTZ DE ARAÚJO

#### SUMARÍSSIMO

Qtd	Prazo Médio
2	15,5

Nr. Processo	Ajuiz.	Senteça	Prazo
RTSum - 0010806-95.2019.5.18.0101	23/08/19	05/09/19	13
RTSum - 0010825-04.2019.5.18.0101	30/08/19	17/09/19	18

Legenda:  
Ajuiz. Data do Ajuizamento;  
Senteça: Data da prolação da sentença;  
Prazo: Prazo para a entrega da prestação jurisdicional.

### PEDRO HENRIQUE BARRETO MENEZES

#### SUMARÍSSIMO

Qtd	Prazo Médio
23	73,57

Nr. Processo	Ajuiz.	Senteça	Prazo
RTSum - 0010299-37.2019.5.18.0101	27/03/19	10/09/19	167
RTSum - 0010351-33.2019.5.18.0101	09/04/19	05/09/19	149
RTSum - 0010383-38.2019.5.18.0101	18/04/19	05/09/19	140
RTSum - 0010447-48.2019.5.18.0101	08/05/19	11/09/19	126
RTSum - 0010457-92.2019.5.18.0101	09/05/19	17/09/19	131
RTSum - 0010475-16.2019.5.18.0101	15/05/19	17/09/19	125
RTSum - 0010495-07.2019.5.18.0101	22/05/19	05/09/19	106

Legenda:  
Ajuiz. Data do Ajuizamento;  
Senteça: Data da prolação da sentença;  
Prazo: Prazo para a entrega da prestação jurisdicional.



**PRAZO MÉDIO ENTRE O AJUIZAMENTO E A  
PROLAÇÃO DA SENTENÇA - 1ª VARA DO TRABALHO  
DE RIO VERDE**

**PEDRO HENRIQUE BARRETO  
MENEZES**

**SUMARÍSSIMO**

Qtd	Prazo Médio
23	73,57

Nr. Processo	Ajuiz.	Senteça	Prazo
RTSum - 0010501-14.2019.5.18.0101	23/05/19	13/09/19	113
RTSum - 0010521-05.2019.5.18.0101	30/05/19	17/09/19	110
RTSum - 0010527-12.2019.5.18.0101	31/05/19	05/09/19	97
RTSum - 0010601-66.2019.5.18.0101	19/06/19	05/09/19	78
RTSum - 0010655-32.2019.5.18.0101	09/07/19	10/09/19	63
RTSum - 0010685-67.2019.5.18.0101	17/07/19	11/09/19	56
RTSum - 0010689-07.2019.5.18.0101	18/07/19	12/09/19	56
RTSum - 0010734-11.2019.5.18.0101	01/08/19	12/09/19	42
RTSum - 0010759-24.2019.5.18.0101	12/08/19	13/09/19	32
RTSum - 0010781-82.2019.5.18.0101	16/08/19	13/09/19	28
RTSum - 0010805-13.2019.5.18.0101	23/08/19	13/09/19	21
RTSum - 0010809-50.2019.5.18.0101	26/08/19	13/09/19	18
RTSum - 0010815-57.2019.5.18.0101	28/08/19	12/09/19	15
RTSum - 0010816-42.2019.5.18.0101	28/08/19	12/09/19	15
RTSum - 0010850-17.2019.5.18.0101	09/09/19	11/09/19	2
RTSum - 0010852-84.2019.5.18.0101	09/09/19	11/09/19	2

**Legenda:**

**Ajuiz.** Data do Ajuizamento;

**Senteça:** Data da prolação da sentença;

**Prazo:** Prazo para a entrega da prestação jurisdicional.

**SAMARA MOREIRA DE SOUSA**

**SUMARÍSSIMO**

Qtd	Prazo Médio
41	47,85



**PRAZO MÉDIO ENTRE O AJUIZAMENTO E A  
PROLAÇÃO DA SENTENÇA - 1ª VARA DO TRABALHO  
DE RIO VERDE**

**SAMARA MOREIRA DE SOUSA**

**SUMARÍSSIMO**

Qtd	Prazo Médio
41	47,85

Nr. Processo	Ajuiz.	Sentença	Prazo
RTSum - 0010360-92.2019.5.18.0101	10/04/19	10/09/19	153
RTSum - 0010374-76.2019.5.18.0101	16/04/19	16/09/19	153
RTSum - 0010424-05.2019.5.18.0101	02/05/19	09/09/19	130
RTSum - 0010430-12.2019.5.18.0101	03/05/19	09/09/19	129
RTSum - 0010528-94.2019.5.18.0101	31/05/19	06/09/19	98
RTSum - 0010562-69.2019.5.18.0101	07/06/19	10/09/19	95
RTSum - 0010578-23.2019.5.18.0101	12/06/19	02/09/19	82
RTSum - 0010606-82.2019.5.18.0103	27/06/19	09/09/19	74
RTSum - 0010626-79.2019.5.18.0101	27/06/19	16/09/19	81
RTSum - 0010634-56.2019.5.18.0101	01/07/19	19/09/19	80
RTSum - 0010650-10.2019.5.18.0101	06/07/19	16/09/19	72
RTSum - 0010654-47.2019.5.18.0101	08/07/19	24/09/19	78
RTSum - 0010658-84.2019.5.18.0101	09/07/19	23/09/19	76
RTSum - 0010666-61.2019.5.18.0101	11/07/19	06/09/19	57
RTSum - 0010682-15.2019.5.18.0101	16/07/19	23/09/19	69
RTSum - 0010714-20.2019.5.18.0101	25/07/19	16/09/19	53
RTSum - 0010732-41.2019.5.18.0101	01/08/19	25/09/19	55
RTSum - 0010733-26.2019.5.18.0101	01/08/19	23/09/19	53
RTSum - 0010745-40.2019.5.18.0101	15/08/19	02/09/19	18
RTSum - 0010754-02.2019.5.18.0101	09/08/19	03/09/19	25
RTSum - 0010764-46.2019.5.18.0101	13/08/19	17/09/19	35
RTSum - 0010768-77.2019.5.18.0103	19/08/19	25/09/19	37
RTSum - 0010778-30.2019.5.18.0101	15/08/19	03/09/19	19
RTSum - 0010783-52.2019.5.18.0101	16/08/19	02/09/19	17
RTSum - 0010785-22.2019.5.18.0101	17/08/19	03/09/19	17

**Legenda:**

**Ajuiz.** Data do Ajuizamento;

**Sentença:** Data da prolação da sentença;

**Prazo:** Prazo para a entrega da prestação jurisdicional.



**PRAZO MÉDIO ENTRE O AJUIZAMENTO E A  
PROLAÇÃO DA SENTENÇA - 1ª VARA DO TRABALHO  
DE RIO VERDE**

**SAMARA MOREIRA DE SOUSA**

**SUMARÍSSIMO**

Qtd	Prazo Médio
41	47,85

Nr. Processo	Ajuiz.	Sentença	Prazo
RTSum - 0010789-59.2019.5.18.0101	20/08/19	06/09/19	17
RTSum - 0010797-36.2019.5.18.0101	22/08/19	04/09/19	13
RTSum - 0010799-06.2019.5.18.0101	23/08/19	09/09/19	17
RTSum - 0010820-79.2019.5.18.0101	29/08/19	16/09/19	18
RTSum - 0010832-93.2019.5.18.0101	04/09/19	06/09/19	2
RTSum - 0010834-63.2019.5.18.0101	04/09/19	30/09/19	26
RTSum - 0010837-18.2019.5.18.0101	04/09/19	19/09/19	15
RTSum - 0010844-10.2019.5.18.0101	06/09/19	23/09/19	17
RTSum - 0010849-32.2019.5.18.0101	09/09/19	23/09/19	14
RTSum - 0010851-02.2019.5.18.0101	09/09/19	17/09/19	8
RTSum - 0010859-76.2019.5.18.0101	10/09/19	26/09/19	16
RTSum - 0010867-53.2019.5.18.0101	11/09/19	16/09/19	5
RTSum - 0010877-97.2019.5.18.0101	17/09/19	30/09/19	13
RTSum - 0010879-67.2019.5.18.0101	18/09/19	30/09/19	12
RTSum - 0010881-37.2019.5.18.0101	18/09/19	30/09/19	12
RTSum - 0010896-06.2019.5.18.0101	24/09/19	25/09/19	1

**Legenda:**

**Ajuiz.** Data do Ajuizamento;

**Sentença:** Data da prolação da sentença;

**Prazo:** Prazo para a entrega da prestação jurisdicional.