

## Conceituação

| Tema                              | Prazos Processuais  |
|-----------------------------------|---|
| <b>Relatórios</b>                 | Evolução Histórica<br>Comparativo por VT<br>Comparativo por Grupo<br>Por Grupo<br>Por VT<br>Por Processo<br>Por Magistrado  |
| <b>Resumo</b>                     | Apresenta o prazo médio desde o ajuizamento da ação até a prolação da sentença.   |
| <b>Descrição</b>                  | O prazo médio é obtido calculando-se a quantidade de dias decorridos desde o ajuizamento da ação até a prolação da sentença.<br>Os dados são extraídos baseando-se nos itens do e-Gestão:<br><br>271 e 90271 - Do ajuizamento da ação até a prolação da sentença, na fase de conhecimento – rito sumaríssimo;<br><br>272 e 90272 – Do ajuizamento da ação até a prolação da sentença, na fase de conhecimento – exceto rito sumaríssimo (ordinário) |
| <b>Origem da informação</b>       | e-Gestão  |
| <b>Critérios e transformações</b> | Coletado do e-Gestão, consolidado, otimizado e classificado para análise.   |
| <b>Análises possíveis</b>         | Prazo médio entre o ajuizamento da ação até a prolação da sentença, detalhado de forma Geral, Por grupo, Por VT, Por Processo e Por Magistrado  |



## EVOLUÇÃO HISTÓRICA DOS PRAZOS PROCESSUAIS ENTRE O AJUIZAMENTO E A PROLAÇÃO DA SENTENÇA - 3ª VARA DO TRABALHO DE RIO VERDE

Data da sentença entre 1/9/2019 e 30/9/2019 23:59:59

| Rito               | Qtd        | Prazo Médio  |
|--------------------|------------|--------------|
| ORDINÁRIO          | 52         | 97,4         |
| SUMARÍSSIMO        | 65         | 67,65        |
| <b>Total/Média</b> | <b>117</b> | <b>80,87</b> |

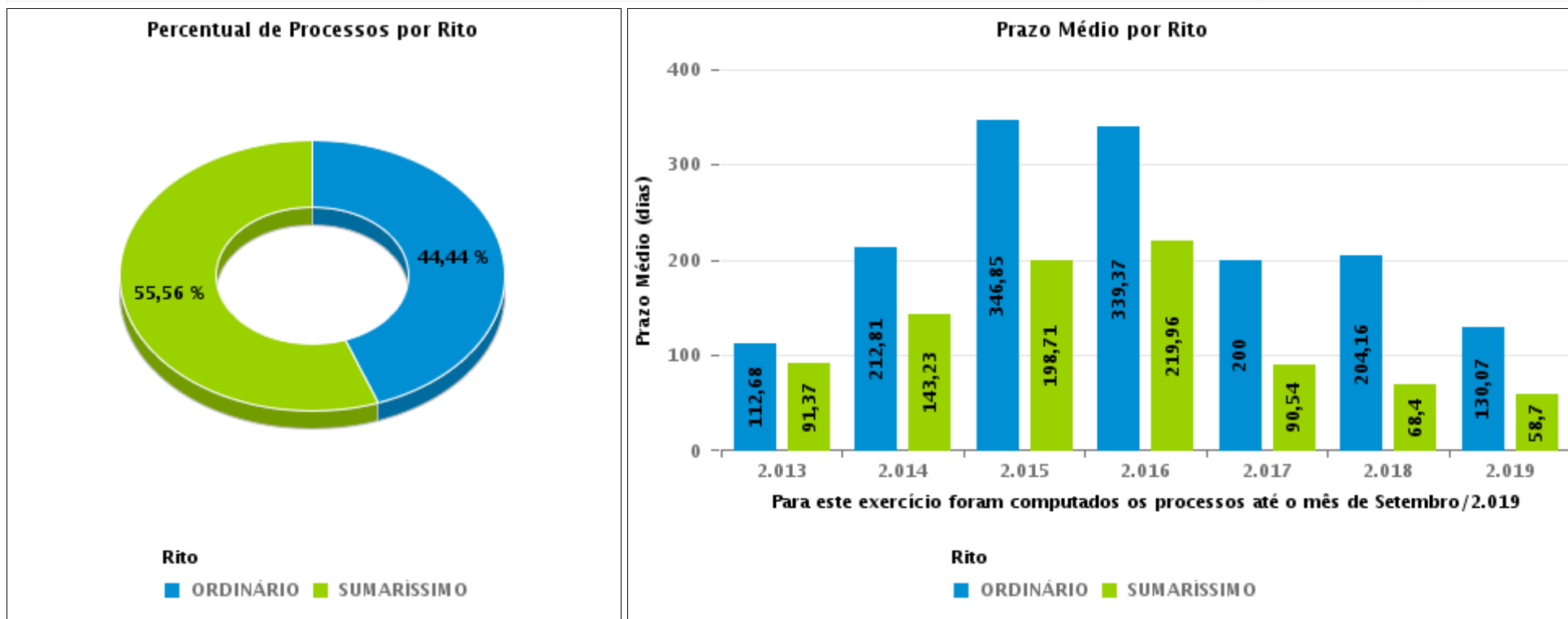



## COMPARATIVO DO PRAZO MÉDIO ENTRE O AJUIZAMENTO E A PROLAÇÃO DA SENTENÇA - 3ª VARA DO TRABALHO DE RIO VERDE

Data da sentença entre 1/9/2019 e 30/9/2019 23:59:59

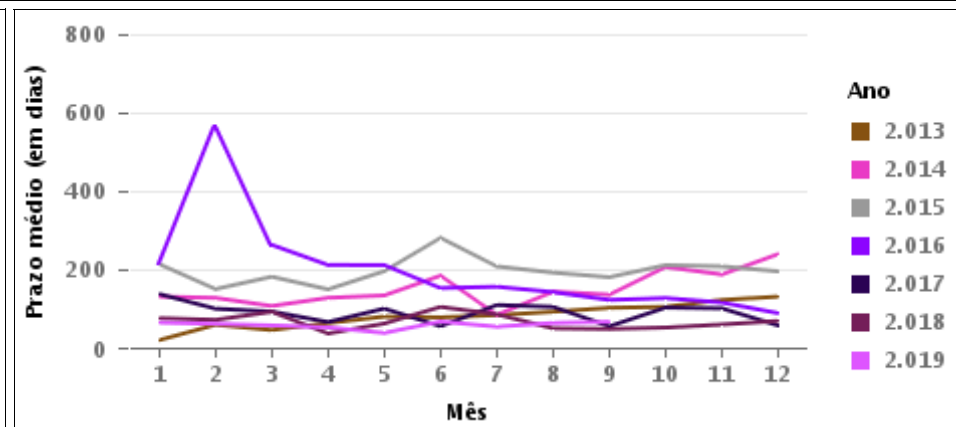
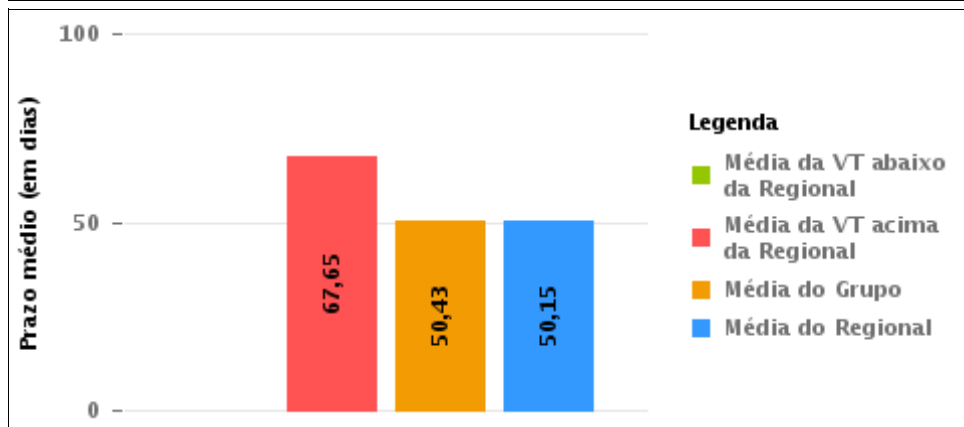
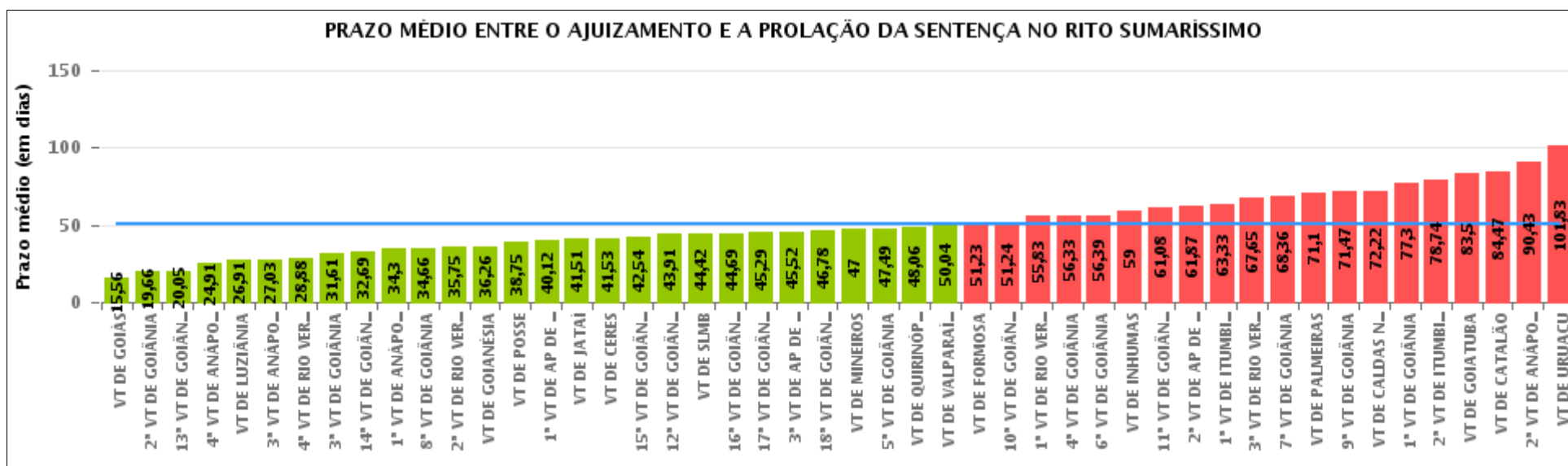



## COMPARATIVO DO PRAZO MÉDIO ENTRE O AJUIZAMENTO E A PROLAÇÃO DA SENTENÇA ENTRE AS VARAS DO GRUPO

Data da sentença entre 1/9/2019 e 30/9/2019 23:59:59

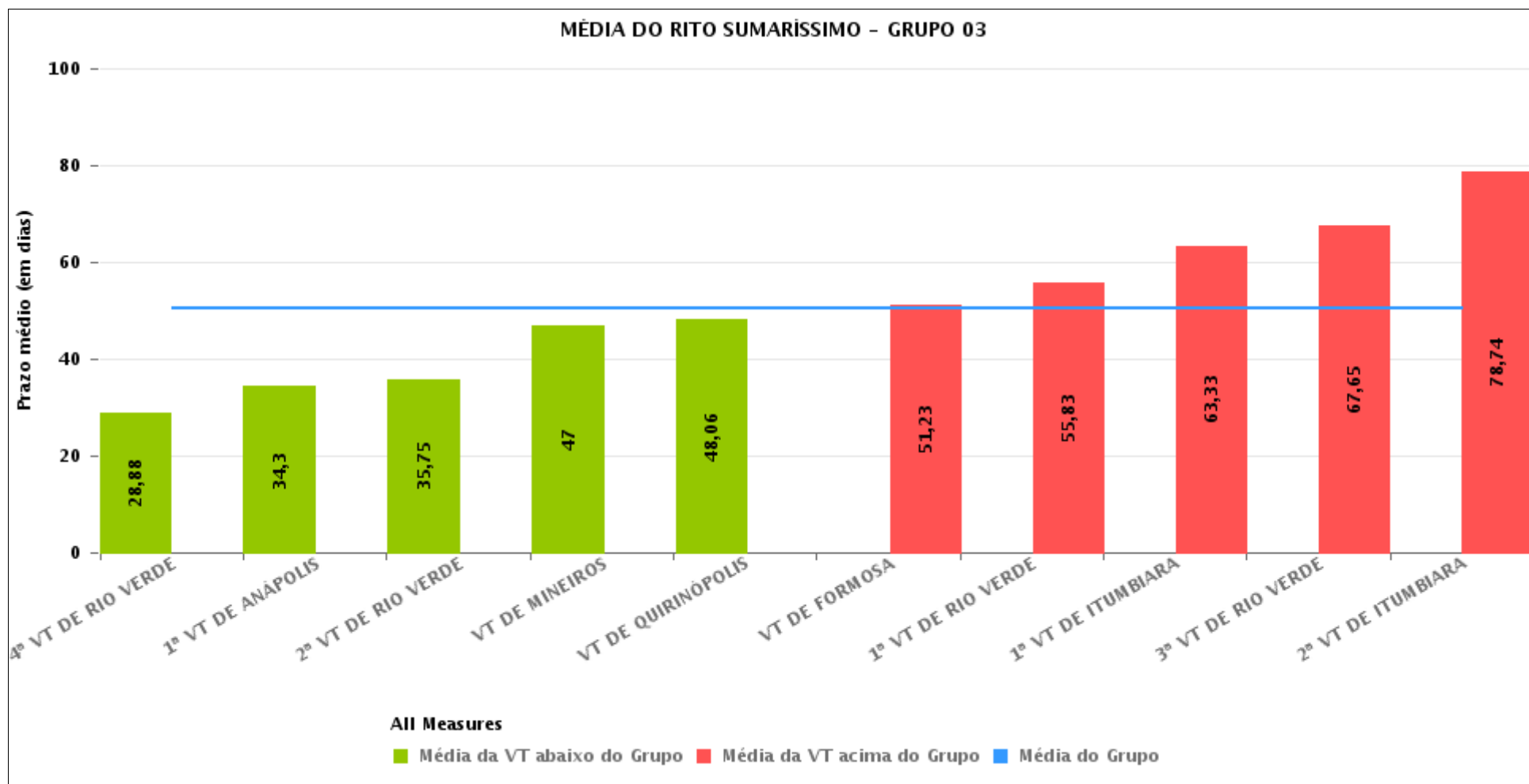



## PRAZO MÉDIO ENTRE O AJUIZAMENTO E A PROLAÇÃO DA SENTENÇA POR GRUPO

Data da sentença entre 1/9/2019 e 30/9/2019 23:59:59

| Rito        | Grupo    | Qtd. Processos | Prazo Médio (dias) | Ranking |
|-------------|----------|----------------|--------------------|---------|
| SUMARÍSSIMO | GRUPO 01 | 12             | 38,75              | 1°      |
|             | GRUPO 04 | 2.051          | 48,14              | 2°      |
|             | GRUPO 06 | 84             | 50,04              | 3°      |
|             | GRUPO 03 | 566            | 50,43              | 4°      |
|             | GRUPO 05 | 293            | 59,96              | 5°      |
|             | GRUPO 02 | 59             | 71,1               | 6°      |

| Legenda:   | # Grupo 03 – De 1501 a 2000   | # Grupo 04 – De 2001 a 2500   | # Grupo 05 – Maior que 2500                                |
|--|---|---|--|
| # Grupo 01 – Até 1000<br>VT de Posse<br>VT de Pires do Rio | VT de Ceres<br>1ª VT de Anápolis<br>2ª VT de Anápolis<br>3ª VT de Anápolis<br>4ª VT de Anápolis   | VT de Goiatuba<br>VT de Goianésia<br>1ª VT de Goiânia<br>2ª VT de Goiânia<br>3ª VT de Goiânia<br>4ª VT de Goiânia<br>5ª VT de Goiânia<br>6ª VT de Goiânia<br>7ª VT de Goiânia<br>8ª VT de Goiânia<br>9ª VT de Goiânia<br>10ª VT de Goiânia<br>11ª VT de Goiânia<br>12ª VT de Goiânia<br>13ª VT de Goiânia<br>14ª VT de Goiânia<br>15ª VT de Goiânia<br>16ª VT de Goiânia<br>17ª VT de Goiânia<br>18ª VT de Goiânia<br>VT de Inhumas<br>VT de Luziânia | VT de Catalão<br>VT de Uruaçu<br>VT de Valparaíso de Goiás |
| # Grupo 02 – De 1001 a 1500<br>VT de Formosa               | 1ª VT de Aparecida de Goiânia<br>2ª VT de Aparecida de Goiânia<br>3ª VT de Aparecida de Goiânia<br>VT de Caldas Novas<br>1ª VT de Itumbiara<br>2ª VT de Itumbiara<br>VT de Goiás<br>VT de Jataí<br>VT de Mineiros<br>VT de Quirinópolis<br>1ª VT de Rio Verde<br>2ª VT de Rio Verde<br>3ª VT de Rio Verde<br>4ª VT de Rio Verde<br>VT de São Luis de Montes Belos |   |  |



## PRAZO MÉDIO ENTRE O AJUIZAMENTO E A PROLAÇÃO DA SENTENÇA DE TODAS AS VARAS DO TRABALHO

Data da sentença entre 1/9/2019 e 30/9/2019 23:59:59

### SUMARÍSSIMO

| Qtd. Processos | Prazo Médio (dias) |
|----------------|--------------------|
| 3.065          | 50,15              |

| Vara do Trabalho                             | Qtd Processos | Prazo Médio | Ranking |
|--|---------------|-------------|---------|
| VARA DO TRABALHO DE GOIÁS                    | 78            | 15,56       | 1°      |
| 2ª VARA DO TRABALHO DE GOIÂNIA               | 47            | 19,66       | 2°      |
| 13ª VARA DO TRABALHO DE GOIÂNIA              | 76            | 20,05       | 3°      |
| 4ª VARA DO TRABALHO DE ANÁPOLIS              | 67            | 24,91       | 4°      |
| VARA DO TRABALHO DE LUZIÂNIA                 | 95            | 26,91       | 5°      |
| 3ª VARA DO TRABALHO DE ANÁPOLIS              | 60            | 27,03       | 6°      |
| 4ª VARA DO TRABALHO DE RIO VERDE             | 51            | 28,88       | 7°      |
| 3ª VARA DO TRABALHO DE GOIÂNIA               | 57            | 31,61       | 8°      |
| 14ª VARA DO TRABALHO DE GOIÂNIA              | 70            | 32,69       | 9°      |
| 1ª VARA DO TRABALHO DE ANÁPOLIS              | 97            | 34,3        | 10°     |
| 8ª VARA DO TRABALHO DE GOIÂNIA               | 73            | 34,66       | 11°     |
| 2ª VARA DO TRABALHO DE RIO VERDE             | 48            | 35,75       | 12°     |
| VARA DO TRABALHO DE GOIANÉSIA                | 58            | 36,26       | 13°     |
| VARA DO TRABALHO DE POSSE                    | 12            | 38,75       | 14°     |
| 1ª VARA DO TRABALHO DE APARECIDA DE GOIÂNIA  | 59            | 40,12       | 15°     |
| VARA DO TRABALHO DE JATAÍ                    | 47            | 41,51       | 16°     |
| VARA DO TRABALHO DE CERES                    | 34            | 41,53       | 17°     |
| 15ª VARA DO TRABALHO DE GOIÂNIA              | 85            | 42,54       | 18°     |
| 12ª VARA DO TRABALHO DE GOIÂNIA              | 80            | 43,91       | 19°     |
| VARA DO TRABALHO DE SÃO LUIS DE MONTES BELOS | 43            | 44,42       | 20°     |
| 16ª VARA DO TRABALHO DE GOIÂNIA              | 64            | 44,69       | 21°     |
| 17ª VARA DO TRABALHO DE GOIÂNIA              | 78            | 45,29       | 22°     |
| 3ª VARA DO TRABALHO DE APARECIDA DE GOIÂNIA  | 75            | 45,52       | 23°     |
| 18ª VARA DO TRABALHO DE GOIÂNIA              | 81            | 46,78       | 24°     |
| VARA DO TRABALHO DE MINEIROS                 | 19            | 47          | 25°     |
| 5ª VARA DO TRABALHO DE GOIÂNIA               | 76            | 47,49       | 26°     |



## PRAZO MÉDIO ENTRE O AJUIZAMENTO E A PROLAÇÃO DA SENTENÇA DE TODAS AS VARAS DO TRABALHO

### SUMARÍSSIMO

| Qtd. Processos | Prazo Médio (dias) |
|----------------|--------------------|
| 3.065          | 50,15              |

| Vara do Trabalho                            | Qtd Processos | Prazo Médio | Ranking |
|---|---------------|-------------|---------|
| VARA DO TRABALHO DE QUIRINÓPOLIS            | 67            | 48,06       | 27°     |
| VARA DO TRABALHO DE VALPARAÍSO DE GOIÁS     | 84            | 50,04       | 28°     |
| VARA DO TRABALHO DE FORMOSA                 | 48            | 51,23       | 29°     |
| 10ª VARA DO TRABALHO DE GOIÂNIA             | 78            | 51,24       | 30°     |
| 1ª VARA DO TRABALHO DE RIO VERDE            | 66            | 55,83       | 31°     |
| 4ª VARA DO TRABALHO DE GOIÂNIA              | 75            | 56,33       | 32°     |
| 6ª VARA DO TRABALHO DE GOIÂNIA              | 79            | 56,39       | 33°     |
| VARA DO TRABALHO DE INHUMAS                 | 41            | 59          | 34°     |
| 11ª VARA DO TRABALHO DE GOIÂNIA             | 71            | 61,08       | 35°     |
| 2ª VARA DO TRABALHO DE APARECIDA DE GOIÂNIA | 68            | 61,87       | 36°     |
| 1ª VARA DO TRABALHO DE ITUMBIARA            | 58            | 63,33       | 37°     |
| 3ª VARA DO TRABALHO DE RIO VERDE            | 65            | 67,65       | 38°     |
| 7ª VARA DO TRABALHO DE GOIÂNIA              | 75            | 68,36       | 39°     |
| VARA DO TRABALHO DE PALMEIRAS               | 59            | 71,1        | 40°     |
| 9ª VARA DO TRABALHO DE GOIÂNIA              | 72            | 71,47       | 41°     |
| VARA DO TRABALHO DE CALDAS NOVAS            | 65            | 72,22       | 42°     |
| 1ª VARA DO TRABALHO DE GOIÂNIA              | 76            | 77,3        | 43°     |
| 2ª VARA DO TRABALHO DE ITUMBIARA            | 47            | 78,74       | 44°     |
| VARA DO TRABALHO DE GOIATUBA                | 32            | 83,5        | 45°     |
| VARA DO TRABALHO DE CATALÃO                 | 86            | 84,47       | 46°     |
| 2ª VARA DO TRABALHO DE ANÁPOLIS             | 75            | 90,43       | 47°     |
| VARA DO TRABALHO DE URUAÇU                  | 48            | 101,83      | 48°     |



## PRAZO MÉDIO ENTRE O AJUIZAMENTO E A PROLAÇÃO DA SENTENÇA - 3ª VARA DO TRABALHO DE RIO VERDE

Data da sentença entre 1/9/2019 e 30/9/2019 23:59:59

### 3ª VARA DO TRABALHO DE RIO VERDE

#### SUMARÍSSIMO

| Qtd | Prazo Médio |
|-----|-------------|
| 65  | 67,65       |

| Nr. Processo                      | Ajuiz.   | Sentença | Prazo |
|-----------------------------------|----------|----------|-------|
| RTSum - 0010175-48.2019.5.18.0103 | 20/02/19 | 05/09/19 | 197   |
| RTSum - 0010202-31.2019.5.18.0103 | 27/02/19 | 30/09/19 | 215   |
| RTSum - 0010215-30.2019.5.18.0103 | 06/03/19 | 04/09/19 | 182   |
| RTSum - 0010227-44.2019.5.18.0103 | 08/03/19 | 07/09/19 | 183   |
| RTSum - 0010229-14.2019.5.18.0103 | 08/03/19 | 07/09/19 | 183   |
| RTSum - 0010243-95.2019.5.18.0103 | 14/03/19 | 07/09/19 | 177   |
| RTSum - 0010251-72.2019.5.18.0103 | 14/03/19 | 04/09/19 | 174   |
| RTSum - 0010263-86.2019.5.18.0103 | 18/03/19 | 04/09/19 | 170   |
| RTSum - 0010285-47.2019.5.18.0103 | 25/03/19 | 07/09/19 | 166   |
| RTSum - 0010319-22.2019.5.18.0103 | 01/04/19 | 28/09/19 | 180   |
| RTSum - 0010365-11.2019.5.18.0103 | 12/04/19 | 07/09/19 | 148   |
| RTSum - 0010406-75.2019.5.18.0103 | 26/04/19 | 05/09/19 | 132   |
| RTSum - 0010407-60.2019.5.18.0103 | 26/04/19 | 19/09/19 | 146   |
| RTSum - 0010420-59.2019.5.18.0103 | 02/05/19 | 05/09/19 | 126   |
| RTSum - 0010423-14.2019.5.18.0103 | 02/05/19 | 05/09/19 | 126   |
| RTSum - 0010434-43.2019.5.18.0103 | 07/05/19 | 05/09/19 | 121   |
| RTSum - 0010452-64.2019.5.18.0103 | 10/05/19 | 02/09/19 | 115   |
| RTSum - 0010476-92.2019.5.18.0103 | 17/05/19 | 18/09/19 | 124   |
| RTSum - 0010492-46.2019.5.18.0103 | 22/05/19 | 02/09/19 | 103   |
| RTSum - 0010496-83.2019.5.18.0103 | 23/05/19 | 16/09/19 | 116   |
| RTSum - 0010553-04.2019.5.18.0103 | 08/06/19 | 07/09/19 | 91    |

**Legenda:**

**Ajuiz.** Data do Ajuizamento;

**Sentença:** Data da prolação da sentença;

**Prazo:** Prazo para a entrega da prestação jurisdicional.





## PRAZO MÉDIO ENTRE O AJUIZAMENTO E A PROLAÇÃO DA SENTENÇA - 3ª VARA DO TRABALHO DE RIO VERDE

### 3ª VARA DO TRABALHO DE RIO VERDE

#### SUMARÍSSIMO

| Qtd | Prazo Médio |
|-----|-------------|
| 65  | 67,65       |

| Nr. Processo                      | Ajuiz.   | Sentença | Prazo |
|-----------------------------------|----------|----------|-------|
| RTSum - 0010556-56.2019.5.18.0103 | 10/06/19 | 18/09/19 | 100   |
| RTSum - 0010592-98.2019.5.18.0103 | 19/06/19 | 18/09/19 | 91    |
| RTSum - 0010609-34.2019.5.18.0104 | 17/06/19 | 24/09/19 | 99    |
| RTSum - 0010614-59.2019.5.18.0103 | 27/06/19 | 30/09/19 | 95    |
| RTSum - 0010652-71.2019.5.18.0103 | 09/07/19 | 16/09/19 | 69    |
| RTSum - 0010676-02.2019.5.18.0103 | 15/07/19 | 13/09/19 | 60    |
| RTSum - 0010698-60.2019.5.18.0103 | 23/07/19 | 17/09/19 | 56    |
| RTSum - 0010710-74.2019.5.18.0103 | 26/07/19 | 30/09/19 | 66    |
| RTSum - 0010712-44.2019.5.18.0103 | 26/07/19 | 30/09/19 | 66    |
| RTSum - 0010754-93.2019.5.18.0103 | 12/08/19 | 03/09/19 | 22    |
| RTSum - 0010755-78.2019.5.18.0103 | 12/08/19 | 03/09/19 | 22    |
| RTSum - 0010758-33.2019.5.18.0103 | 13/08/19 | 03/09/19 | 21    |
| RTSum - 0010760-03.2019.5.18.0103 | 13/08/19 | 10/09/19 | 28    |
| RTSum - 0010762-70.2019.5.18.0103 | 13/08/19 | 03/09/19 | 21    |
| RTSum - 0010766-10.2019.5.18.0103 | 14/08/19 | 03/09/19 | 20    |
| RTSum - 0010769-62.2019.5.18.0103 | 14/08/19 | 04/09/19 | 21    |
| RTSum - 0010770-47.2019.5.18.0103 | 15/08/19 | 04/09/19 | 20    |
| RTSum - 0010772-17.2019.5.18.0103 | 15/08/19 | 03/09/19 | 19    |
| RTSum - 0010773-02.2019.5.18.0103 | 15/08/19 | 04/09/19 | 20    |
| RTSum - 0010779-09.2019.5.18.0103 | 16/08/19 | 10/09/19 | 25    |
| RTSum - 0010781-76.2019.5.18.0103 | 17/08/19 | 12/09/19 | 26    |
| RTSum - 0010792-08.2019.5.18.0103 | 21/08/19 | 10/09/19 | 20    |
| RTSum - 0010796-45.2019.5.18.0103 | 21/08/19 | 09/09/19 | 19    |
| RTSum - 0010801-13.2019.5.18.0121 | 17/09/19 | 24/09/19 | 7     |

**Legenda:**

**Ajuiz.** Data do Ajuizamento;

**Sentença:** Data da prolação da sentença;

**Prazo:** Prazo para a entrega da prestação jurisdicional.



## PRAZO MÉDIO ENTRE O AJUIZAMENTO E A PROLAÇÃO DA SENTENÇA - 3ª VARA DO TRABALHO DE RIO VERDE

### 3ª VARA DO TRABALHO DE RIO VERDE

#### SUMARÍSSIMO

| Qtd | Prazo Médio |
|-----|-------------|
| 65  | 67,65       |

| Nr. Processo                      | Ajuiz.   | Sentença | Prazo |
|-----------------------------------|----------|----------|-------|
| RTSum - 0010801-67.2019.5.18.0103 | 22/08/19 | 04/09/19 | 13    |
| RTSum - 0010806-89.2019.5.18.0103 | 25/08/19 | 30/09/19 | 36    |
| RTSum - 0010819-88.2019.5.18.0103 | 29/08/19 | 18/09/19 | 20    |
| RTSum - 0010822-43.2019.5.18.0103 | 30/08/19 | 02/09/19 | 3     |
| RTSum - 0010823-28.2019.5.18.0103 | 30/08/19 | 02/09/19 | 3     |
| RTSum - 0010827-65.2019.5.18.0103 | 03/09/19 | 18/09/19 | 15    |
| RTSum - 0010828-50.2019.5.18.0103 | 03/09/19 | 18/09/19 | 15    |
| RTSum - 0010832-87.2019.5.18.0103 | 03/09/19 | 19/09/19 | 16    |
| RTSum - 0010834-57.2019.5.18.0103 | 04/09/19 | 17/09/19 | 13    |
| RTSum - 0010853-63.2019.5.18.0103 | 09/09/19 | 09/09/19 | 0     |
| RTSum - 0010854-48.2019.5.18.0103 | 09/09/19 | 24/09/19 | 15    |
| RTSum - 0010861-40.2019.5.18.0103 | 10/09/19 | 30/09/19 | 20    |
| RTSum - 0010868-32.2019.5.18.0103 | 12/09/19 | 30/09/19 | 18    |
| RTSum - 0010872-69.2019.5.18.0103 | 13/09/19 | 19/09/19 | 6     |
| RTSum - 0010873-54.2019.5.18.0103 | 16/09/19 | 30/09/19 | 14    |
| RTSum - 0010874-39.2019.5.18.0103 | 16/09/19 | 17/09/19 | 1     |
| RTSum - 0010875-24.2019.5.18.0103 | 17/09/19 | 17/09/19 | 0     |
| RTSum - 0010877-91.2019.5.18.0103 | 17/09/19 | 18/09/19 | 1     |
| RTSum - 0010893-45.2019.5.18.0103 | 23/09/19 | 23/09/19 | 0     |
| RTSum - 0010905-59.2019.5.18.0103 | 26/09/19 | 26/09/19 | 0     |

**Legenda:**

**Ajuiz.** Data do Ajuizamento;

**Sentença:** Data da prolação da sentença;

**Prazo:** Prazo para a entrega da prestação jurisdicional.



## PRAZO MÉDIO ENTRE O AJUIZAMENTO E A PROLAÇÃO DA SENTENÇA - 3ª VARA DO TRABALHO DE RIO VERDE

Data da sentença entre 1/9/2019 e 30/9/2019 23:59:59

### FERNANDO ROSSETTO

#### SUMARÍSSIMO

| Qtd | Prazo Médio |
|-----|-------------|
| 13  | 163,31      |

| Nr. Processo                      | Ajuiz.   | Senteça  | Prazo |
|-----------------------------------|----------|----------|-------|
| RTSum - 0010175-48.2019.5.18.0103 | 20/02/19 | 05/09/19 | 197   |
| RTSum - 0010215-30.2019.5.18.0103 | 06/03/19 | 04/09/19 | 182   |
| RTSum - 0010227-44.2019.5.18.0103 | 08/03/19 | 07/09/19 | 183   |
| RTSum - 0010229-14.2019.5.18.0103 | 08/03/19 | 07/09/19 | 183   |
| RTSum - 0010243-95.2019.5.18.0103 | 14/03/19 | 07/09/19 | 177   |
| RTSum - 0010251-72.2019.5.18.0103 | 14/03/19 | 04/09/19 | 174   |
| RTSum - 0010263-86.2019.5.18.0103 | 18/03/19 | 04/09/19 | 170   |
| RTSum - 0010285-47.2019.5.18.0103 | 25/03/19 | 07/09/19 | 166   |
| RTSum - 0010319-22.2019.5.18.0103 | 01/04/19 | 28/09/19 | 180   |
| RTSum - 0010365-11.2019.5.18.0103 | 12/04/19 | 07/09/19 | 148   |
| RTSum - 0010407-60.2019.5.18.0103 | 26/04/19 | 19/09/19 | 146   |
| RTSum - 0010423-14.2019.5.18.0103 | 02/05/19 | 05/09/19 | 126   |
| RTSum - 0010553-04.2019.5.18.0103 | 08/06/19 | 07/09/19 | 91    |

**Legenda:**

**Ajuiz.** Data do Ajuizamento;

**Senteça:** Data da prolação da sentença;

**Prazo:** Prazo para a entrega da prestação jurisdicional.

### MARCELA CARDOSO SCHÜTZ DE ARAÚJO

#### SUMARÍSSIMO

| Qtd | Prazo Médio |
|-----|-------------|
| 17  | 18,76       |



**PRAZO MÉDIO ENTRE O AJUIZAMENTO E A  
PROLAÇÃO DA SENTENÇA - 3ª VARA DO TRABALHO  
DE RIO VERDE**

**MARCELA CARDOSO SCHÜTZ DE  
ARAÚJO**

**SUMARÍSSIMO**

| Qtd | Prazo Médio |
|-----|-------------|
| 17  | 18,76       |

| Nr. Processo                      | Ajuiz.   | Sentença | Prazo |
|-----------------------------------|----------|----------|-------|
| RTSum - 0010754-93.2019.5.18.0103 | 12/08/19 | 03/09/19 | 22    |
| RTSum - 0010755-78.2019.5.18.0103 | 12/08/19 | 03/09/19 | 22    |
| RTSum - 0010758-33.2019.5.18.0103 | 13/08/19 | 03/09/19 | 21    |
| RTSum - 0010760-03.2019.5.18.0103 | 13/08/19 | 10/09/19 | 28    |
| RTSum - 0010762-70.2019.5.18.0103 | 13/08/19 | 03/09/19 | 21    |
| RTSum - 0010766-10.2019.5.18.0103 | 14/08/19 | 03/09/19 | 20    |
| RTSum - 0010772-17.2019.5.18.0103 | 15/08/19 | 03/09/19 | 19    |
| RTSum - 0010779-09.2019.5.18.0103 | 16/08/19 | 10/09/19 | 25    |
| RTSum - 0010792-08.2019.5.18.0103 | 21/08/19 | 10/09/19 | 20    |
| RTSum - 0010796-45.2019.5.18.0103 | 21/08/19 | 09/09/19 | 19    |
| RTSum - 0010832-87.2019.5.18.0103 | 03/09/19 | 19/09/19 | 16    |
| RTSum - 0010834-57.2019.5.18.0103 | 04/09/19 | 17/09/19 | 13    |
| RTSum - 0010854-48.2019.5.18.0103 | 09/09/19 | 24/09/19 | 15    |
| RTSum - 0010861-40.2019.5.18.0103 | 10/09/19 | 30/09/19 | 20    |
| RTSum - 0010868-32.2019.5.18.0103 | 12/09/19 | 30/09/19 | 18    |
| RTSum - 0010872-69.2019.5.18.0103 | 13/09/19 | 19/09/19 | 6     |
| RTSum - 0010873-54.2019.5.18.0103 | 16/09/19 | 30/09/19 | 14    |

**Legenda:**  
Ajuiz. Data do Ajuizamento;  
Sentença: Data da prolação da sentença;  
Prazo: Prazo para a entrega da prestação jurisdicional.

**SAMARA MOREIRA DE SOUSA**

**SUMARÍSSIMO**

| Qtd | Prazo Médio |
|-----|-------------|
| 7   | 17,71       |



**PRAZO MÉDIO ENTRE O AJUIZAMENTO E A  
PROLAÇÃO DA SENTENÇA - 3ª VARA DO TRABALHO  
DE RIO VERDE**

**SAMARA MOREIRA DE SOUSA**

**SUMARÍSSIMO**

| Qtd | Prazo Médio |
|-----|-------------|
| 7   | 17,71       |

| Nr. Processo                      | Ajuiz.   | Sentença | Prazo |
|-----------------------------------|----------|----------|-------|
| RTSum - 0010769-62.2019.5.18.0103 | 14/08/19 | 04/09/19 | 21    |
| RTSum - 0010770-47.2019.5.18.0103 | 15/08/19 | 04/09/19 | 20    |
| RTSum - 0010773-02.2019.5.18.0103 | 15/08/19 | 04/09/19 | 20    |
| RTSum - 0010801-67.2019.5.18.0103 | 22/08/19 | 04/09/19 | 13    |
| RTSum - 0010819-88.2019.5.18.0103 | 29/08/19 | 18/09/19 | 20    |
| RTSum - 0010827-65.2019.5.18.0103 | 03/09/19 | 18/09/19 | 15    |
| RTSum - 0010828-50.2019.5.18.0103 | 03/09/19 | 18/09/19 | 15    |

**Legenda:**  
**Ajuiz.** Data do Ajuizamento;  
**Sentença:** Data da prolação da sentença;  
**Prazo:** Prazo para a entrega da prestação jurisdicional.

**VALÉRIA CRISTINA DE SOUSA S.  
ELIAS RAMOS**

**SUMARÍSSIMO**

| Qtd | Prazo Médio |
|-----|-------------|
| 28  | 65,39       |

| Nr. Processo                      | Ajuiz.   | Sentença | Prazo |
|-----------------------------------|----------|----------|-------|
| RTSum - 0010202-31.2019.5.18.0103 | 27/02/19 | 30/09/19 | 215   |
| RTSum - 0010406-75.2019.5.18.0103 | 26/04/19 | 05/09/19 | 132   |
| RTSum - 0010420-59.2019.5.18.0103 | 02/05/19 | 05/09/19 | 126   |
| RTSum - 0010434-43.2019.5.18.0103 | 07/05/19 | 05/09/19 | 121   |
| RTSum - 0010452-64.2019.5.18.0103 | 10/05/19 | 02/09/19 | 115   |
| RTSum - 0010476-92.2019.5.18.0103 | 17/05/19 | 18/09/19 | 124   |

**Legenda:**  
**Ajuiz.** Data do Ajuizamento;  
**Sentença:** Data da prolação da sentença;  
**Prazo:** Prazo para a entrega da prestação jurisdicional.



**PRAZO MÉDIO ENTRE O AJUIZAMENTO E A  
PROLAÇÃO DA SENTENÇA - 3ª VARA DO TRABALHO  
DE RIO VERDE**

**VALÉRIA CRISTINA DE SOUSA S.  
ELIAS RAMOS**

**SUMARÍSSIMO**

| Qtd | Prazo Médio |
|-----|-------------|
| 28  | 65,39       |

| Nr. Processo                      | Ajuiz.   | Sentença | Prazo |
|-----------------------------------|----------|----------|-------|
| RTSum - 0010492-46.2019.5.18.0103 | 22/05/19 | 02/09/19 | 103   |
| RTSum - 0010496-83.2019.5.18.0103 | 23/05/19 | 16/09/19 | 116   |
| RTSum - 0010556-56.2019.5.18.0103 | 10/06/19 | 18/09/19 | 100   |
| RTSum - 0010592-98.2019.5.18.0103 | 19/06/19 | 18/09/19 | 91    |
| RTSum - 0010609-34.2019.5.18.0104 | 17/06/19 | 24/09/19 | 99    |
| RTSum - 0010614-59.2019.5.18.0103 | 27/06/19 | 30/09/19 | 95    |
| RTSum - 0010652-71.2019.5.18.0103 | 09/07/19 | 16/09/19 | 69    |
| RTSum - 0010676-02.2019.5.18.0103 | 15/07/19 | 13/09/19 | 60    |
| RTSum - 0010698-60.2019.5.18.0103 | 23/07/19 | 17/09/19 | 56    |
| RTSum - 0010710-74.2019.5.18.0103 | 26/07/19 | 30/09/19 | 66    |
| RTSum - 0010712-44.2019.5.18.0103 | 26/07/19 | 30/09/19 | 66    |
| RTSum - 0010781-76.2019.5.18.0103 | 17/08/19 | 12/09/19 | 26    |
| RTSum - 0010801-13.2019.5.18.0121 | 17/09/19 | 24/09/19 | 7     |
| RTSum - 0010806-89.2019.5.18.0103 | 25/08/19 | 30/09/19 | 36    |
| RTSum - 0010822-43.2019.5.18.0103 | 30/08/19 | 02/09/19 | 3     |
| RTSum - 0010823-28.2019.5.18.0103 | 30/08/19 | 02/09/19 | 3     |
| RTSum - 0010853-63.2019.5.18.0103 | 09/09/19 | 09/09/19 | 0     |
| RTSum - 0010874-39.2019.5.18.0103 | 16/09/19 | 17/09/19 | 1     |
| RTSum - 0010875-24.2019.5.18.0103 | 17/09/19 | 17/09/19 | 0     |
| RTSum - 0010877-91.2019.5.18.0103 | 17/09/19 | 18/09/19 | 1     |
| RTSum - 0010893-45.2019.5.18.0103 | 23/09/19 | 23/09/19 | 0     |
| RTSum - 0010905-59.2019.5.18.0103 | 26/09/19 | 26/09/19 | 0     |

**Legenda:**  
**Ajuiz.** Data do Ajuizamento;  
**Sentença:** Data da prolação da sentença;  
**Prazo:** Prazo para a entrega da prestação jurisdicional.



**PRAZO MÉDIO ENTRE O AJUIZAMENTO E A  
PROLAÇÃO DA SENTENÇA - 3ª VARA DO TRABALHO  
DE RIO VERDE**