Conceituação

Tema	Prazos Processuais
Relatórios	Evolução Histórica Comparativo por VT Comparativo por Grupo Por Grupo Por VT Por Processo Por Magistrado
Resumo	Apresenta o prazo médio desde o ajuizamento da ação até a prolação da sentença.
Descrição	O prazo médio é obtido calculando-se a quantidade de dias decorridos desde o ajuizamento da ação até a prolação da sentença. Os dados são extraídos baseando-se nos itens do e-Gestão: 271 e 90271 - Do ajuizamento da ação até a prolação da sentença, na fase de conhecimento – rito sumaríssimo; 272 e 90272 – Do ajuizamento da ação até a prolação da sentença, na fase de conhecimento – exceto rito sumaríssimo (ordinário)
Origem da informação	e-Gestão
Critérios e transformações	Coletado do e-Gestão, consolidado, otimizado e classificado para análise.
Análises possíveis	Prazo médio entre o ajuizamento da ação até a prolação da sentença, detalhado de forma Geral, Por grupo, Por VT, Por Processo e Por Magistrado

EVOLUÇÃO HISTÓRICA DOS PRAZOS PROCESSUAIS ENTRE O AJUIZAMENTO E A PROLAÇÃO DA SENTENÇA - 6ª VARA DO TRABALHO DE GOIÂNIA

Data da sentença entre 1/9/2019 e 30/9/2019 23:59:59

Rito	Qtd	Prazo Médio
ORDINÁRIO	58	157,12
SUMARÍSSIMO	79	56,39
Total/Média	**137**	**99,04**

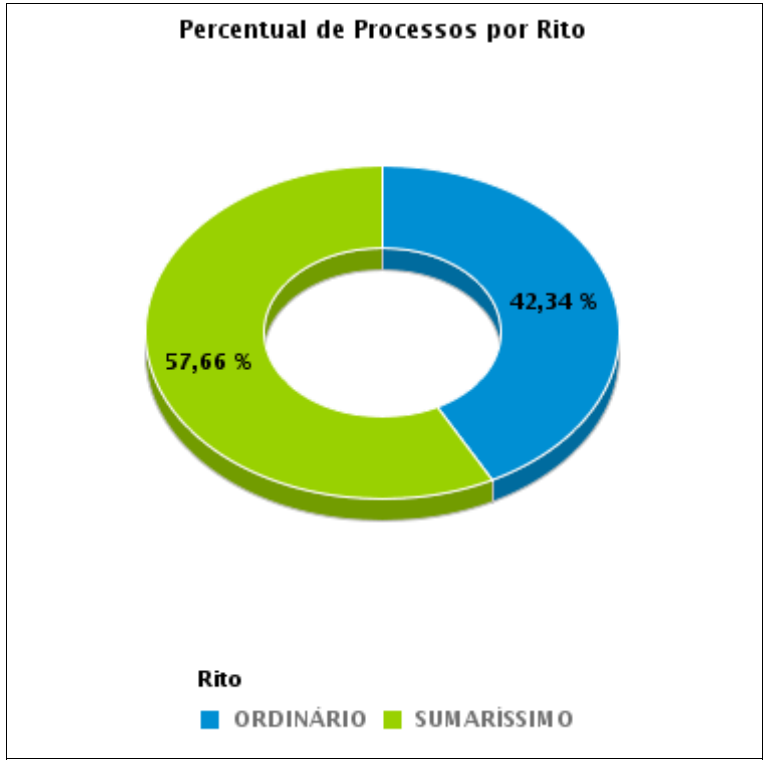

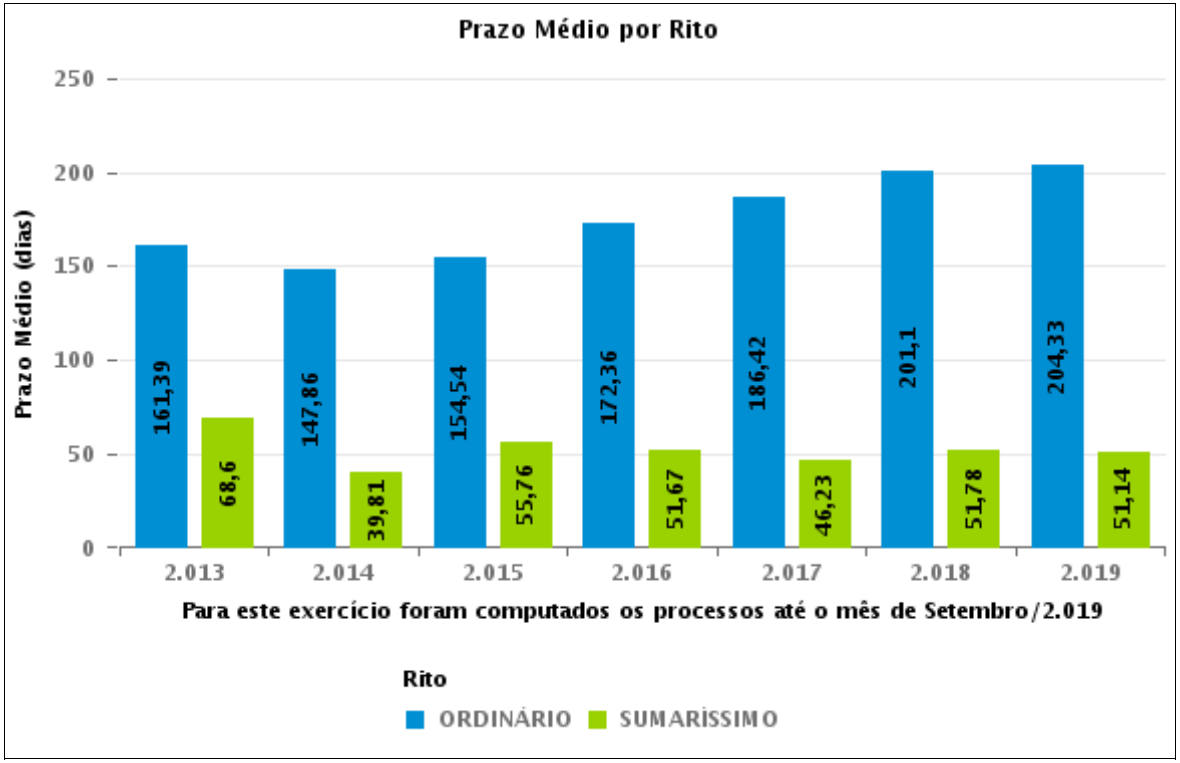

COMPARATIVO DO PRAZO MÉDIO ENTRE O AJUIZAMENTO E A PROLAÇÃO DA SENTENÇA - 6ª VARA DO TRABALHO DE GOIÂNIA

Data da sentença entre 1/9/2019 e 30/9/2019 23:59:59

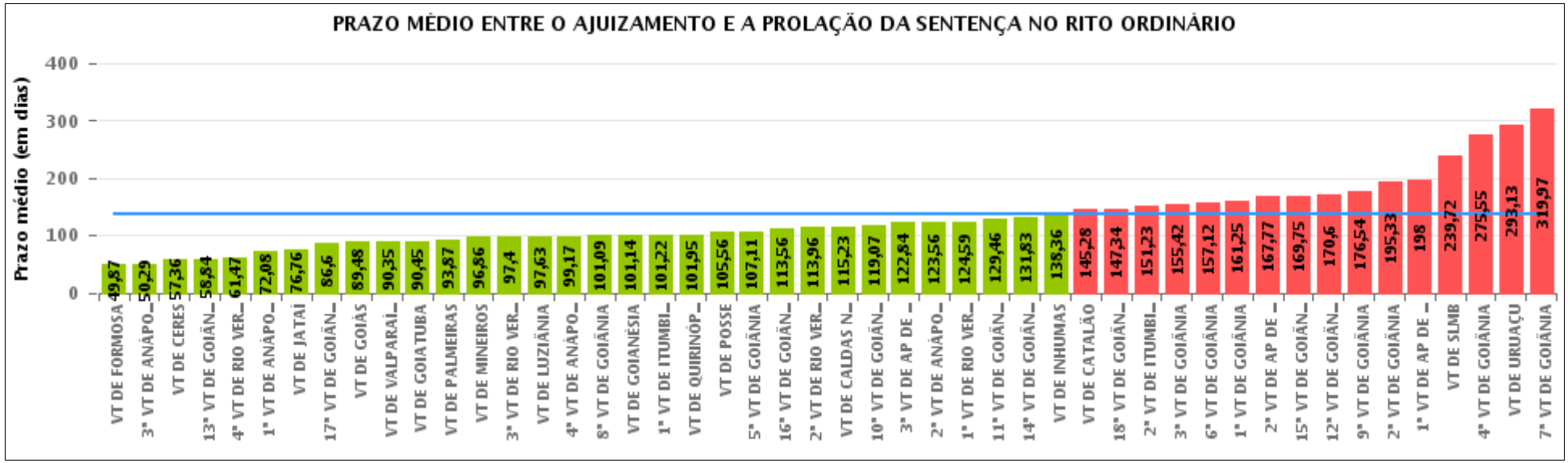

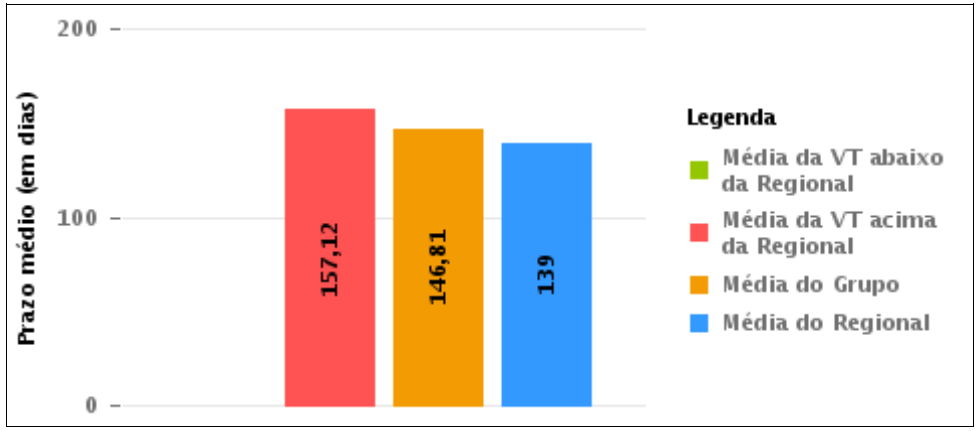

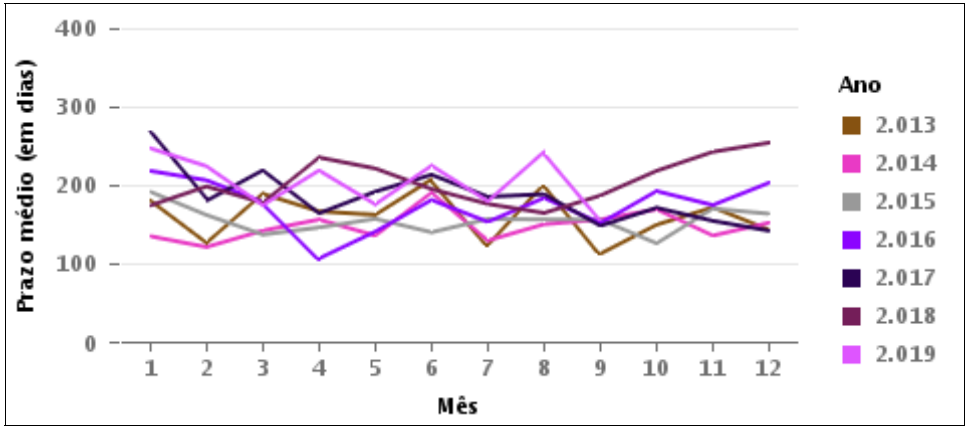

COMPARATIVO DO PRAZO MÉDIO ENTRE O AJUIZAMENTO E A PROLAÇÃO DA SENTENÇA ENTRE AS VARAS DO GRUPO

Data da sentença entre 1/9/2019 e 30/9/2019 23:59:59

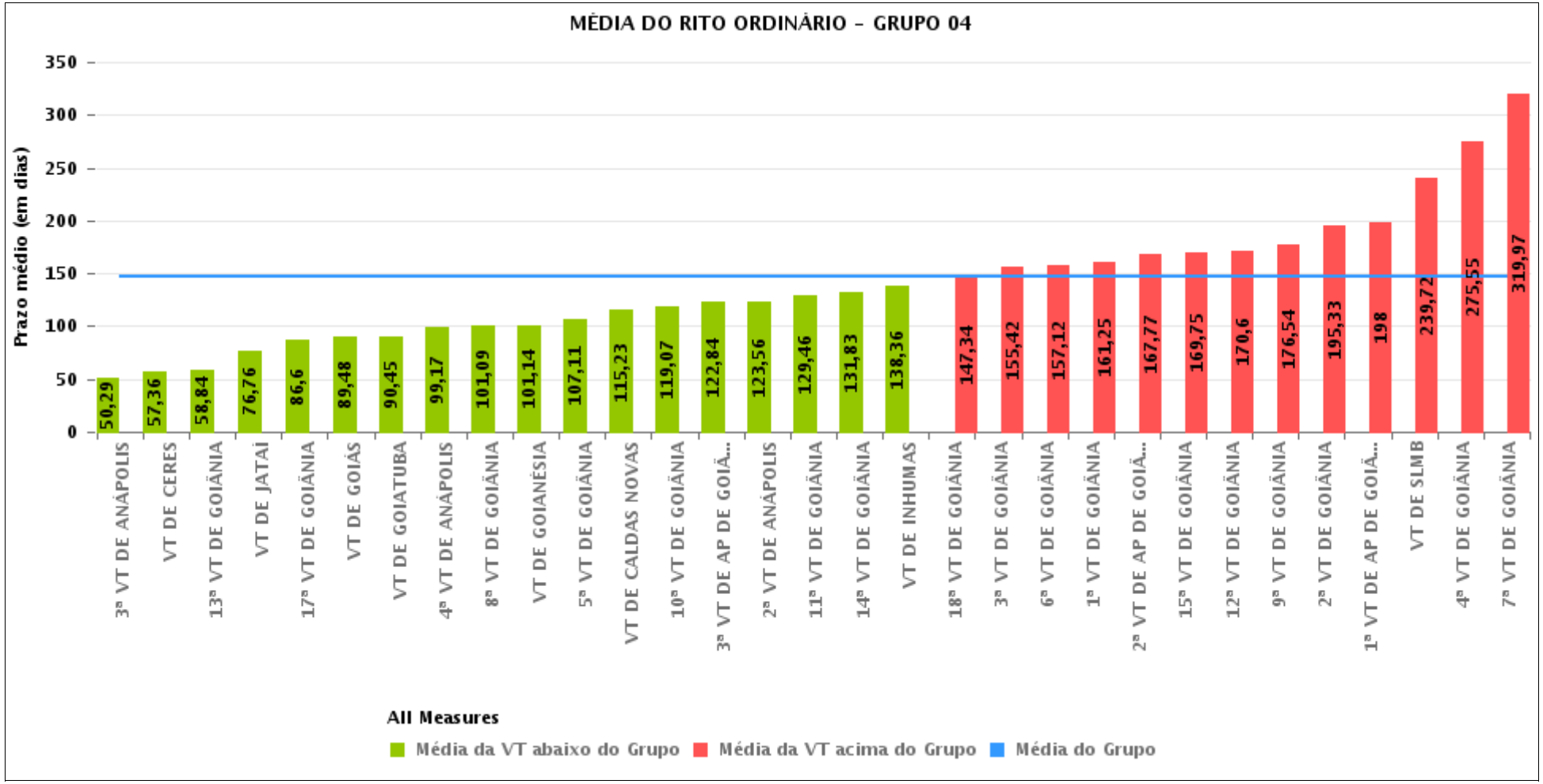

PRAZO MÉDIO ENTRE O AJUIZAMENTO E A PROLAÇÃO DA SENTENÇA POR GRUPO

Data da sentença entre 1/9/2019 e 30/9/2019 23:59:59

Rito	Grupo	Qtd. Processos	Prazo Médio (dias)	Ranking
ORDINÁRIO	GRUPO 06	72	90,35	1°
	GRUPO 02	23	93,87	2°
	GRUPO 03	419	100,08	3°
	GRUPO 01	9	105,56	4°
	GRUPO 04	1.751	146,81	5°
	GRUPO 05	291	164,74	6°

Legenda:	# Grupo 03 – De 1501 a 2000	# Grupo 04 – De 2001 a 2500	# Grupo 05 – Maior que 2500
# Grupo 01 – Até 1000 VT de Posse VT de Pires do Rio # Grupo 02 – De 1001 a 1500 VT de Formosa	VT de Ceres 1ª VT de Anápolis 2ª VT de Anápolis 3ª VT de Anápolis 4ª VT de Anápolis 1ª VT de Aparecida de Goiânia 2ª VT de Aparecida de Goiânia 3ª VT de Aparecida de Goiânia VT de Caldas Novas 1ª VT de Itumbiara 2ª VT de Itumbiara VT de Goiás VT de Jataí VT de Mineiros VT de Quirinópolis 1ª VT de Rio Verde 2ª VT de Rio Verde 3ª VT de Rio Verde 4ª VT de Rio Verde VT de São Luis de Montes Belos	VT de Goiatuba VT de Goianésia 1ª VT de Goiânia 2ª VT de Goiânia 3ª VT de Goiânia 4ª VT de Goiânia 5ª VT de Goiânia 6ª VT de Goiânia 7ª VT de Goiânia 8ª VT de Goiânia 9ª VT de Goiânia 10ª VT de Goiânia 11ª VT de Goiânia 12ª VT de Goiânia 13ª VT de Goiânia 14ª VT de Goiânia 15ª VT de Goiânia 16ª VT de Goiânia 17ª VT de Goiânia 18ª VT de Goiânia VT de Inhumas VT de Luziânia	VT de Catalão VT de Uruaçu VT de Valparaíso de Goiás

PRAZO MÉDIO ENTRE O AJUIZAMENTO E A PROLAÇÃO DA SENTENÇA DE TODAS AS VARAS DO TRABALHO

Data da sentença entre 1/9/2019 e 30/9/2019 23:59:59

ORDINÁRIO

Qtd. Processos	Prazo Médio (dias)
2.565	139

Vara do Trabalho	Qtd Processos	Prazo Médio	Ranking
VARA DO TRABALHO DE FORMOSA	31	49,87	1°
3ª VARA DO TRABALHO DE ANÁPOLIS	38	50,29	2°
VARA DO TRABALHO DE CERES	22	57,36	3°
13ª VARA DO TRABALHO DE GOIÂNIA	92	58,84	4°
4ª VARA DO TRABALHO DE RIO VERDE	36	61,47	5°
1ª VARA DO TRABALHO DE ANÁPOLIS	38	72,08	6°
VARA DO TRABALHO DE JATAÍ	41	76,76	7°
17ª VARA DO TRABALHO DE GOIÂNIA	47	86,6	8°
VARA DO TRABALHO DE GOIÁS	46	89,48	9°
VARA DO TRABALHO DE VALPARAÍSO DE GOIÁS	72	90,35	10°
VARA DO TRABALHO DE GOIATUBA	29	90,45	11°
VARA DO TRABALHO DE PALMEIRAS	23	93,87	12°
VARA DO TRABALHO DE MINEIROS	21	96,86	13°
3ª VARA DO TRABALHO DE RIO VERDE	52	97,4	14°
VARA DO TRABALHO DE LUZIÂNIA	93	97,63	15°
4ª VARA DO TRABALHO DE ANÁPOLIS	48	99,17	16°
8ª VARA DO TRABALHO DE GOIÂNIA	56	101,09	17°
VARA DO TRABALHO DE GOIANÉSIA	21	101,14	18°
1ª VARA DO TRABALHO DE ITUMBIARA	27	101,22	19°
VARA DO TRABALHO DE QUIRINÓPOLIS	64	101,95	20°
VARA DO TRABALHO DE POSSE	9	105,56	21°
5ª VARA DO TRABALHO DE GOIÂNIA	56	107,11	22°
16ª VARA DO TRABALHO DE GOIÂNIA	50	113,56	23°
2ª VARA DO TRABALHO DE RIO VERDE	51	113,96	24°
VARA DO TRABALHO DE CALDAS NOVAS	40	115,23	25°
10ª VARA DO TRABALHO DE GOIÂNIA	73	119,07	26°

PRAZO MÉDIO ENTRE O AJUIZAMENTO E A PROLAÇÃO DA SENTENÇA DE TODAS AS VARAS DO TRABALHO

ORDINÁRIO

Qtd. Processos	Prazo Médio (dias)
2.565	139

Vara do Trabalho	Qtd Processos	Prazo Médio	Ranking
3ª VARA DO TRABALHO DE APARECIDA DE GOIÂNIA	49	122,84	27°
2ª VARA DO TRABALHO DE ANÁPOLIS	64	123,56	28°
1ª VARA DO TRABALHO DE RIO VERDE	64	124,59	29°
11ª VARA DO TRABALHO DE GOIÂNIA	83	129,46	30°
14ª VARA DO TRABALHO DE GOIÂNIA	77	131,83	31°
VARA DO TRABALHO DE INHUMAS	39	138,36	32°
VARA DO TRABALHO DE CATALÃO	69	145,28	33°
18ª VARA DO TRABALHO DE GOIÂNIA	61	147,34	34°
2ª VARA DO TRABALHO DE ITUMBIARA	35	151,23	35°
3ª VARA DO TRABALHO DE GOIÂNIA	55	155,42	36°
6ª VARA DO TRABALHO DE GOIÂNIA	58	157,12	37°
1ª VARA DO TRABALHO DE GOIÂNIA	71	161,25	38°
2ª VARA DO TRABALHO DE APARECIDA DE GOIÂNIA	62	167,77	39°
15ª VARA DO TRABALHO DE GOIÂNIA	71	169,75	40°
12ª VARA DO TRABALHO DE GOIÂNIA	77	170,6	41°
9ª VARA DO TRABALHO DE GOIÂNIA	72	176,54	42°
2ª VARA DO TRABALHO DE GOIÂNIA	54	195,33	43°
1ª VARA DO TRABALHO DE APARECIDA DE GOIÂNIA	58	198	44°
VARA DO TRABALHO DE SÃO LUIS DE MONTES BELOS	43	239,72	45°
4ª VARA DO TRABALHO DE GOIÂNIA	82	275,55	46°
VARA DO TRABALHO DE URUAÇU	79	293,13	47°
7ª VARA DO TRABALHO DE GOIÂNIA	66	319,97	48°

PRAZO MÉDIO ENTRE O AJUIZAMENTO E A PROLAÇÃO DA SENTENÇA - 6ª VARA DO TRABALHO DE GOIÂNIA

Data da sentença entre 1/9/2019 e 30/9/2019 23:59:59

6ª VARA DO TRABALHO DE GOIÂNIA

ORDINÁRIO

Qtd	Prazo Médio
58	157,12

Nr. Processo	Ajuiz.	Senteça	Prazo
ACC - 0010344-35.2019.5.18.0006	09/03/19	07/09/19	182
ACC - 0010433-58.2019.5.18.0006	21/03/19	20/09/19	183
ACP - 0010458-71.2019.5.18.0006	26/03/19	18/09/19	176
ET - 0010318-37.2019.5.18.0006	01/03/19	30/09/19	213
ET - 0010373-85.2019.5.18.0006	13/03/19	03/09/19	174
ET - 0010959-25.2019.5.18.0006	28/06/19	06/09/19	70
ET - 0010960-10.2019.5.18.0006	28/06/19	27/09/19	91
ET - 0010961-92.2019.5.18.0006	28/06/19	16/09/19	80
PAP - 0011250-25.2019.5.18.0006	24/08/19	17/09/19	24
RTAlç - 0010716-81.2019.5.18.0006	15/05/19	04/09/19	112
RTAlç - 0010828-50.2019.5.18.0006	05/06/19	04/09/19	91
RTOrd - 0010166-86.2019.5.18.0006	04/02/19	03/09/19	211
RTOrd - 0010181-55.2019.5.18.0006	06/02/19	04/09/19	210
RTOrd - 0010404-08.2019.5.18.0006	19/03/19	16/09/19	181
RTOrd - 0010415-16.2019.5.18.0013	19/03/19	27/09/19	192
RTOrd - 0010436-13.2019.5.18.0006	21/03/19	11/09/19	174
RTOrd - 0010480-32.2019.5.18.0006	29/03/19	07/09/19	162
RTOrd - 0010489-91.2019.5.18.0006	31/03/19	06/09/19	159
RTOrd - 0010503-75.2019.5.18.0006	02/04/19	07/09/19	158
RTOrd - 0010803-37.2019.5.18.0006	31/05/19	07/09/19	99
RTOrd - 0010817-21.2019.5.18.0006	03/06/19	18/09/19	107
RTOrd - 0010820-73.2019.5.18.0006	04/06/19	16/09/19	104

Legenda:
Ajuiz. Data do Ajuizamento;
Sentença: Data da prolação da sentença;
Prazo: Prazo para a entrega da prestação jurisdicional.

PRAZO MÉDIO ENTRE O AJUIZAMENTO E A PROLAÇÃO DA SENTENÇA - 6ª VARA DO TRABALHO DE GOIÂNIA

6ª VARA DO TRABALHO DE GOIÂNIA

ORDINÁRIO

Qtd	Prazo Médio
58	157,12

Nr. Processo	Ajuiz.	Senteça	Prazo
RTOrd - 0010835-76.2018.5.18.0006	01/07/18	11/09/19	437
RTOrd - 0010836-27.2019.5.18.0006	06/06/19	12/09/19	98
RTOrd - 0010845-86.2019.5.18.0006	07/06/19	13/09/19	98
RTOrd - 0010914-21.2019.5.18.0006	24/06/19	10/09/19	78
RTOrd - 0011029-42.2019.5.18.0006	11/07/19	05/09/19	56
RTOrd - 0011039-86.2019.5.18.0006	14/07/19	16/09/19	64
RTOrd - 0011076-16.2019.5.18.0006	22/07/19	09/09/19	49
RTOrd - 0011127-27.2019.5.18.0006	31/07/19	09/09/19	40
RTOrd - 0011136-86.2019.5.18.0006	01/08/19	30/09/19	60
RTOrd - 0011138-56.2019.5.18.0006	01/08/19	13/09/19	43
RTOrd - 0011159-32.2019.5.18.0006	06/08/19	09/09/19	34
RTOrd - 0011162-89.2016.5.18.0006	29/06/16	16/09/19	1.174
RTOrd - 0011163-69.2019.5.18.0006	07/08/19	17/09/19	41
RTOrd - 0011181-90.2019.5.18.0006	12/08/19	04/09/19	23
RTOrd - 0011182-75.2019.5.18.0006	12/08/19	02/09/19	21
RTOrd - 0011193-07.2019.5.18.0006	13/08/19	04/09/19	22
RTOrd - 0011194-89.2019.5.18.0006	13/08/19	03/09/19	21
RTOrd - 0011225-12.2019.5.18.0006	20/08/19	10/09/19	21
RTOrd - 0011242-48.2019.5.18.0006	23/08/19	09/09/19	17
RTOrd - 0011256-32.2019.5.18.0006	26/08/19	16/09/19	21
RTOrd - 0011280-60.2019.5.18.0006	30/08/19	17/09/19	18
RTOrd - 0011287-57.2016.5.18.0006	19/07/16	27/09/19	1.165
RTOrd - 0011289-22.2019.5.18.0006	02/09/19	03/09/19	1
RTOrd - 0011295-29.2019.5.18.0006	03/09/19	19/09/19	16
RTOrd - 0011315-20.2019.5.18.0006	05/09/19	09/09/19	4

Legenda:
Ajuiz. Data do Ajuizamento;
Sentença: Data da prolação da sentença;
Prazo: Prazo para a entrega da prestação jurisdicional.

PRAZO MÉDIO ENTRE O AJUIZAMENTO E A PROLAÇÃO DA SENTENÇA - 6ª VARA DO TRABALHO DE GOIÂNIA

6ª VARA DO TRABALHO DE GOIÂNIA

ORDINÁRIO

Qtd	Prazo Médio
58	157,12

Nr. Processo	Ajuiz.	Senteça	Prazo
RTOrd - 0011318-72.2019.5.18.0006	05/09/19	10/09/19	5
RTOrd - 0011322-12.2019.5.18.0006	06/09/19	10/09/19	4
RTOrd - 0011356-84.2019.5.18.0006	12/09/19	13/09/19	1
RTOrd - 0011357-69.2019.5.18.0006	13/09/19	16/09/19	3
RTOrd - 0011369-83.2019.5.18.0006	16/09/19	16/09/19	0
RTOrd - 0011401-88.2019.5.18.0006	20/09/19	24/09/19	4
RTOrd - 0011555-77.2017.5.18.0006	31/08/17	27/09/19	757
RTOrd - 0011570-12.2018.5.18.0006	28/11/18	27/09/19	303
RTOrd - 0011573-64.2018.5.18.0006	29/11/18	03/09/19	278
RTOrd - 0011584-93.2018.5.18.0006	30/11/18	25/09/19	299
RTOrd - 0011822-49.2017.5.18.0006	18/10/17	02/09/19	684

Legenda:
Ajuiz. Data do Ajuizamento;
Sentença: Data da prolação da sentença;
Prazo: Prazo para a entrega da prestação jurisdicional.

PRAZO MÉDIO ENTRE O AJUIZAMENTO E A PROLAÇÃO DA SENTENÇA - 6ª VARA DO TRABALHO DE GOIÂNIA

Data da sentença entre 1/9/2019 e 30/9/2019 23:59:59

ANTÔNIO GONÇALVES PEREIRA JÚNIOR

ORDINÁRIO

Qtd	Prazo Médio
5	21,6

Nr. Processo	Ajuiz.	Senteça	Prazo
RTOrd - 0011181-90.2019.5.18.0006	12/08/19	04/09/19	23
RTOrd - 0011182-75.2019.5.18.0006	12/08/19	02/09/19	21
RTOrd - 0011193-07.2019.5.18.0006	13/08/19	04/09/19	22
RTOrd - 0011194-89.2019.5.18.0006	13/08/19	03/09/19	21
RTOrd - 0011225-12.2019.5.18.0006	20/08/19	10/09/19	21

Legenda:
Ajuiz. Data do Ajuizamento;
Sentença: Data da prolação da sentença;
Prazo: Prazo para a entrega da prestação jurisdicional.

EDUARDO TADEU THON

ORDINÁRIO

Qtd	Prazo Médio
16	174,81

Nr. Processo	Ajuiz.	Senteça	Prazo
ACC - 0010433-58.2019.5.18.0006	21/03/19	20/09/19	183
ET - 0010318-37.2019.5.18.0006	01/03/19	30/09/19	213
ET - 0010959-25.2019.5.18.0006	28/06/19	06/09/19	70
ET - 0010960-10.2019.5.18.0006	28/06/19	27/09/19	91

Legenda:
Ajuiz. Data do Ajuizamento;
Sentença: Data da prolação da sentença;
Prazo: Prazo para a entrega da prestação jurisdicional.

PRAZO MÉDIO ENTRE O AJUIZAMENTO E A PROLAÇÃO DA SENTENÇA - 6ª VARA DO TRABALHO DE GOIÂNIA

EDUARDO TADEU THON

ORDINÁRIO

Qtd	Prazo Médio
16	174,81

Nr. Processo	Ajuiz.	Senteça	Prazo
PAP - 0011250-25.2019.5.18.0006	24/08/19	17/09/19	24
RTAlç - 0010716-81.2019.5.18.0006	15/05/19	04/09/19	112
RTOrd - 0010166-86.2019.5.18.0006	04/02/19	03/09/19	211
RTOrd - 0010181-55.2019.5.18.0006	06/02/19	04/09/19	210
RTOrd - 0010436-13.2019.5.18.0006	21/03/19	11/09/19	174
RTOrd - 0010835-76.2018.5.18.0006	01/07/18	11/09/19	437
RTOrd - 0011029-42.2019.5.18.0006	11/07/19	05/09/19	56
RTOrd - 0011076-16.2019.5.18.0006	22/07/19	09/09/19	49
RTOrd - 0011356-84.2019.5.18.0006	12/09/19	13/09/19	1
RTOrd - 0011401-88.2019.5.18.0006	20/09/19	24/09/19	4
RTOrd - 0011573-64.2018.5.18.0006	29/11/18	03/09/19	278
RTOrd - 0011822-49.2017.5.18.0006	18/10/17	02/09/19	684

Legenda:
Ajuiz. Data do Ajuizamento;
Sentença: Data da prolação da sentença;
Prazo: Prazo para a entrega da prestação jurisdicional.

HELVAN DOMINGOS PREGO

ORDINÁRIO

Qtd	Prazo Médio
2	17

Nr. Processo	Ajuiz.	Senteça	Prazo
RTOrd - 0011280-60.2019.5.18.0006	30/08/19	17/09/19	18
RTOrd - 0011295-29.2019.5.18.0006	03/09/19	19/09/19	16

Legenda:
Ajuiz. Data do Ajuizamento;
Sentença: Data da prolação da sentença;
Prazo: Prazo para a entrega da prestação jurisdicional.

PRAZO MÉDIO ENTRE O AJUIZAMENTO E A PROLAÇÃO DA SENTENÇA - 6ª VARA DO TRABALHO DE GOIÂNIA

HELVAN DOMINGOS PREGO

ISRAEL BRASIL ADOURIAN

ORDINÁRIO

Qtd	Prazo Médio
20	66,05

Nr. Processo	Ajuiz.	Senteça	Prazo
ET - 0010373-85.2019.5.18.0006	13/03/19	03/09/19	174
ET - 0010961-92.2019.5.18.0006	28/06/19	16/09/19	80
RTAlç - 0010828-50.2019.5.18.0006	05/06/19	04/09/19	91
RTOrd - 0010404-08.2019.5.18.0006	19/03/19	16/09/19	181
RTOrd - 0010845-86.2019.5.18.0006	07/06/19	13/09/19	98
RTOrd - 0010914-21.2019.5.18.0006	24/06/19	10/09/19	78
RTOrd - 0011039-86.2019.5.18.0006	14/07/19	16/09/19	64
RTOrd - 0011127-27.2019.5.18.0006	31/07/19	09/09/19	40
RTOrd - 0011136-86.2019.5.18.0006	01/08/19	30/09/19	60
RTOrd - 0011138-56.2019.5.18.0006	01/08/19	13/09/19	43
RTOrd - 0011159-32.2019.5.18.0006	06/08/19	09/09/19	34
RTOrd - 0011163-69.2019.5.18.0006	07/08/19	17/09/19	41
RTOrd - 0011256-32.2019.5.18.0006	26/08/19	16/09/19	21
RTOrd - 0011289-22.2019.5.18.0006	02/09/19	03/09/19	1
RTOrd - 0011315-20.2019.5.18.0006	05/09/19	09/09/19	4
RTOrd - 0011318-72.2019.5.18.0006	05/09/19	10/09/19	5
RTOrd - 0011322-12.2019.5.18.0006	06/09/19	10/09/19	4
RTOrd - 0011357-69.2019.5.18.0006	13/09/19	16/09/19	3
RTOrd - 0011369-83.2019.5.18.0006	16/09/19	16/09/19	0
RTOrd - 0011584-93.2018.5.18.0006	30/11/18	25/09/19	299

Legenda:
Ajuiz. Data do Ajuizamento;
Sentença: Data da prolação da sentença;
Prazo: Prazo para a entrega da prestação jurisdicional.

PRAZO MÉDIO ENTRE O AJUIZAMENTO E A PROLAÇÃO DA SENTENÇA - 6ª VARA DO TRABALHO DE GOIÂNIA

JEANNE KARLA RIBEIRO E BEZERRA

ORDINÁRIO

Qtd	Prazo Médio
14	345,43

Nr. Processo	Ajuiz.	Senteça	Prazo
ACC - 0010344-35.2019.5.18.0006	09/03/19	07/09/19	182
ACP - 0010458-71.2019.5.18.0006	26/03/19	18/09/19	176
RTOrd - 0010415-16.2019.5.18.0013	19/03/19	27/09/19	192
RTOrd - 0010480-32.2019.5.18.0006	29/03/19	07/09/19	162
RTOrd - 0010489-91.2019.5.18.0006	31/03/19	06/09/19	159
RTOrd - 0010503-75.2019.5.18.0006	02/04/19	07/09/19	158
RTOrd - 0010803-37.2019.5.18.0006	31/05/19	07/09/19	99
RTOrd - 0010817-21.2019.5.18.0006	03/06/19	18/09/19	107
RTOrd - 0010820-73.2019.5.18.0006	04/06/19	16/09/19	104
RTOrd - 0010836-27.2019.5.18.0006	06/06/19	12/09/19	98
RTOrd - 0011162-89.2016.5.18.0006	29/06/16	16/09/19	1.174
RTOrd - 0011287-57.2016.5.18.0006	19/07/16	27/09/19	1.165
RTOrd - 0011555-77.2017.5.18.0006	31/08/17	27/09/19	757
RTOrd - 0011570-12.2018.5.18.0006	28/11/18	27/09/19	303

Legenda:
Ajuiz. Data do Ajuizamento;
Sentença: Data da prolação da sentença;
Prazo: Prazo para a entrega da prestação jurisdicional.

VIVIANE SILVA BORGES

ORDINÁRIO

Qtd	Prazo Médio
1	17

Nr. Processo	Ajuiz.	Senteça	Prazo

PRAZO MÉDIO ENTRE O AJUIZAMENTO E A PROLAÇÃO DA SENTENÇA - 6ª VARA DO TRABALHO DE GOIÂNIA

VIVIANE SILVA BORGES

ORDINÁRIO

Qtd	Prazo Médio
1	17

Nr. Processo	Ajuiz.	Senteça	Prazo
RTOrd - 0011242-48.2019.5.18.0006	23/08/19	09/09/19	17

Legenda:
Ajuiz. Data do Ajuizamento;
Sentença: Data da prolação da sentença;
Prazo: Prazo para a entrega da prestação jurisdicional.