Conceituação

Tema	Prazos Processuais
Relatórios	Evolução Histórica Comparativo por VT Comparativo por Grupo Por Grupo Por VT Por Processo Por Magistrado
Resumo	Apresenta o prazo médio desde o ajuizamento da ação até a prolação da sentença.
Descrição	O prazo médio é obtido calculando-se a quantidade de dias decorridos desde o ajuizamento da ação até a prolação da sentença. Os dados são extraídos baseando-se nos itens do e-Gestão: 271 e 90271 - Do ajuizamento da ação até a prolação da sentença, na fase de conhecimento – rito sumaríssimo; 272 e 90272 – Do ajuizamento da ação até a prolação da sentença, na fase de conhecimento – exceto rito sumaríssimo (ordinário)
Origem da informação	e-Gestão
Critérios e transformações	Coletado do e-Gestão, consolidado, otimizado e classificado para análise.
Análises possíveis	Prazo médio entre o ajuizamento da ação até a prolação da sentença, detalhado de forma Geral, Por grupo, Por VT, Por Processo e Por Magistrado

EVOLUÇÃO HISTÓRICA DOS PRAZOS PROCESSUAIS ENTRE O AJUIZAMENTO E A PROLAÇÃO DA SENTENÇA - 11ª VARA DO TRABALHO DE GOIÂNIA

Data da sentença entre 1/9/2019 e 30/9/2019 23:59:59

Rito	Qtd	Prazo Médio
ORDINÁRIO	83	129,46
SUMARÍSSIMO	71	61,08
Total/Média	**154**	**97,94**

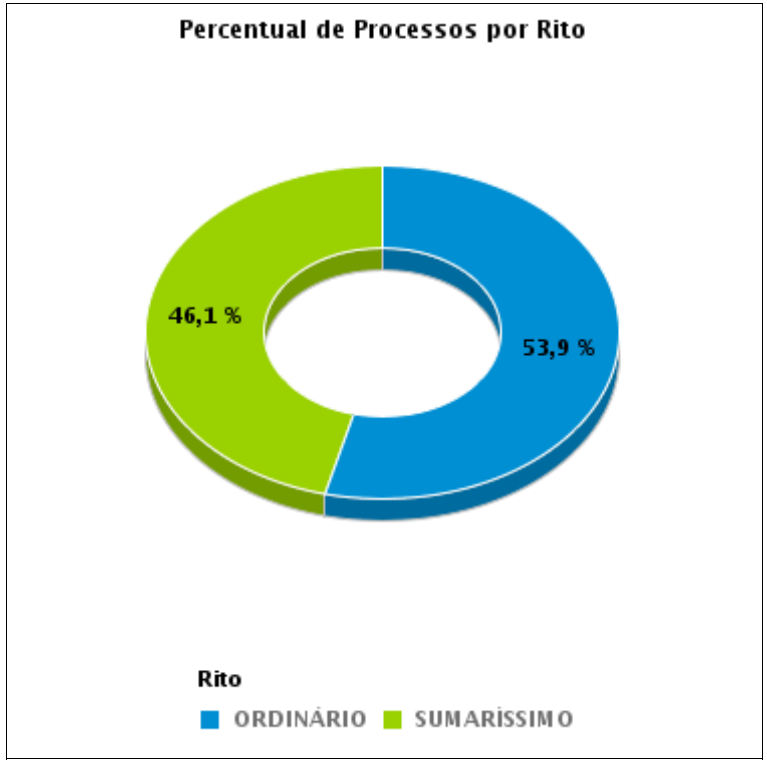

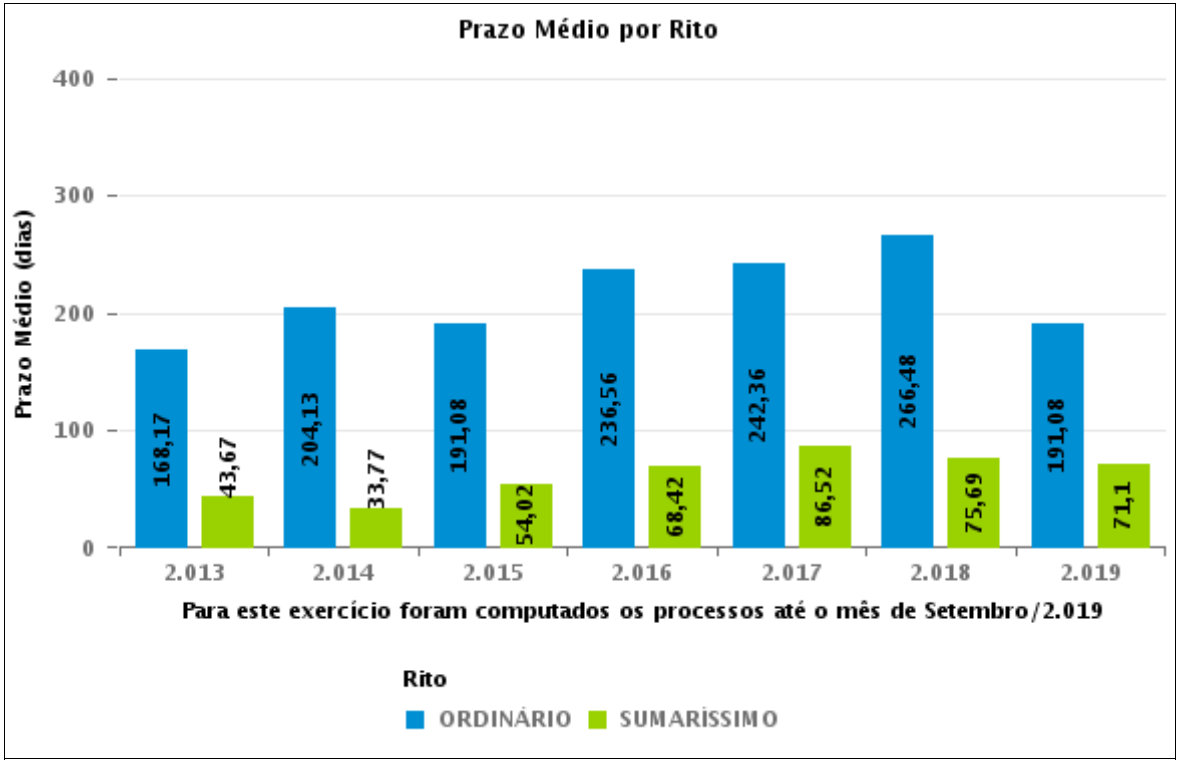

COMPARATIVO DO PRAZO MÉDIO ENTRE O AJUIZAMENTO E A PROLAÇÃO DA SENTENÇA - 11ª VARA DO TRABALHO DE GOIÂNIA

Data da sentença entre 1/9/2019 e 30/9/2019 23:59:59

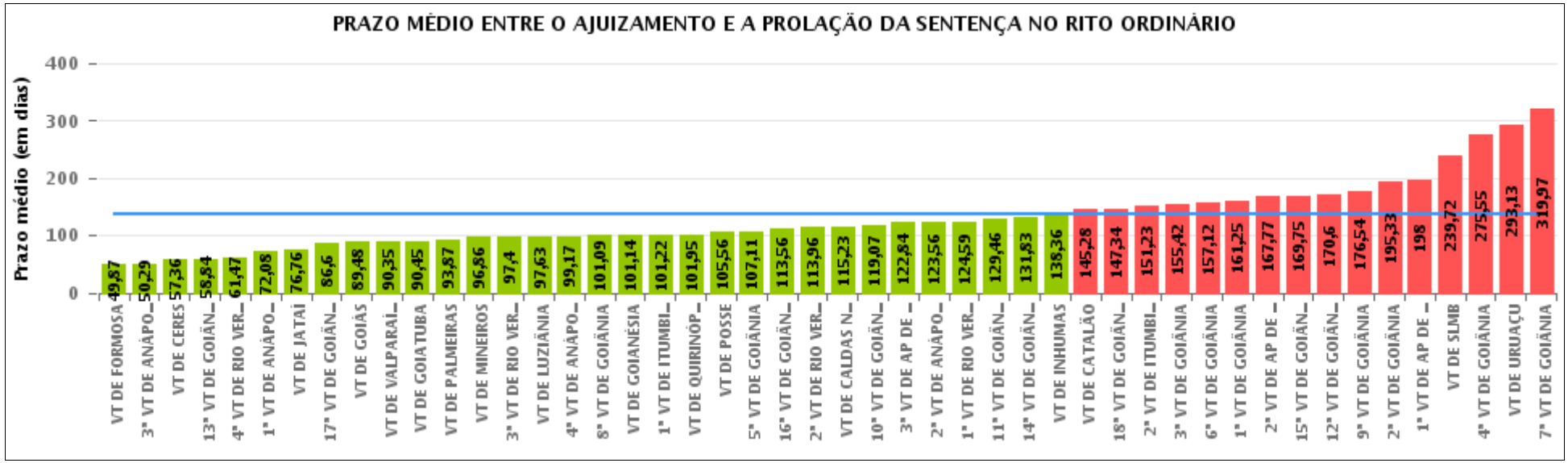

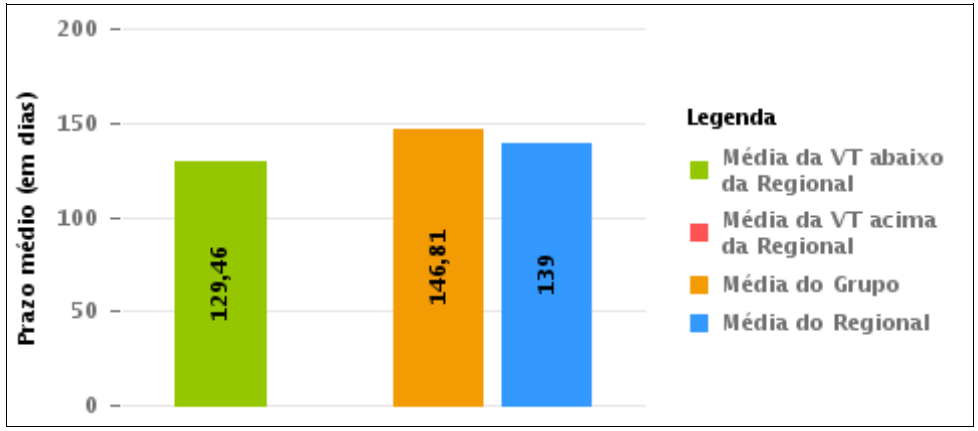

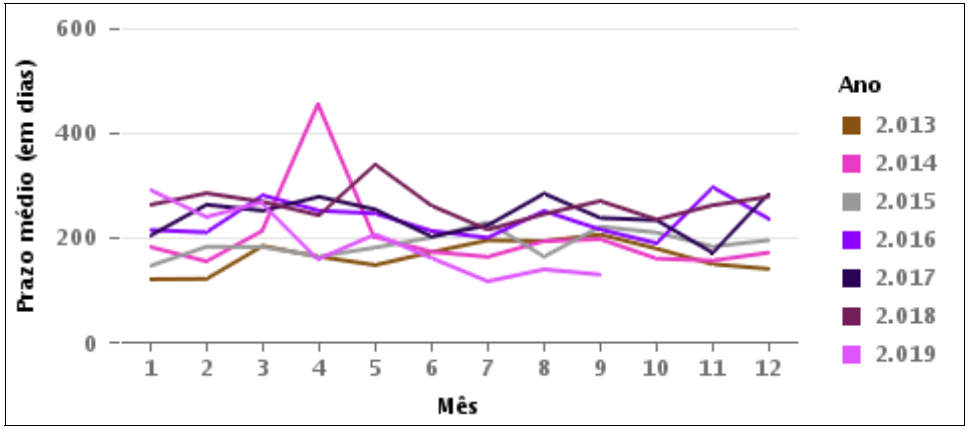

COMPARATIVO DO PRAZO MÉDIO ENTRE O AJUIZAMENTO E A PROLAÇÃO DA SENTENÇA ENTRE AS VARAS DO GRUPO

Data da sentença entre 1/9/2019 e 30/9/2019 23:59:59

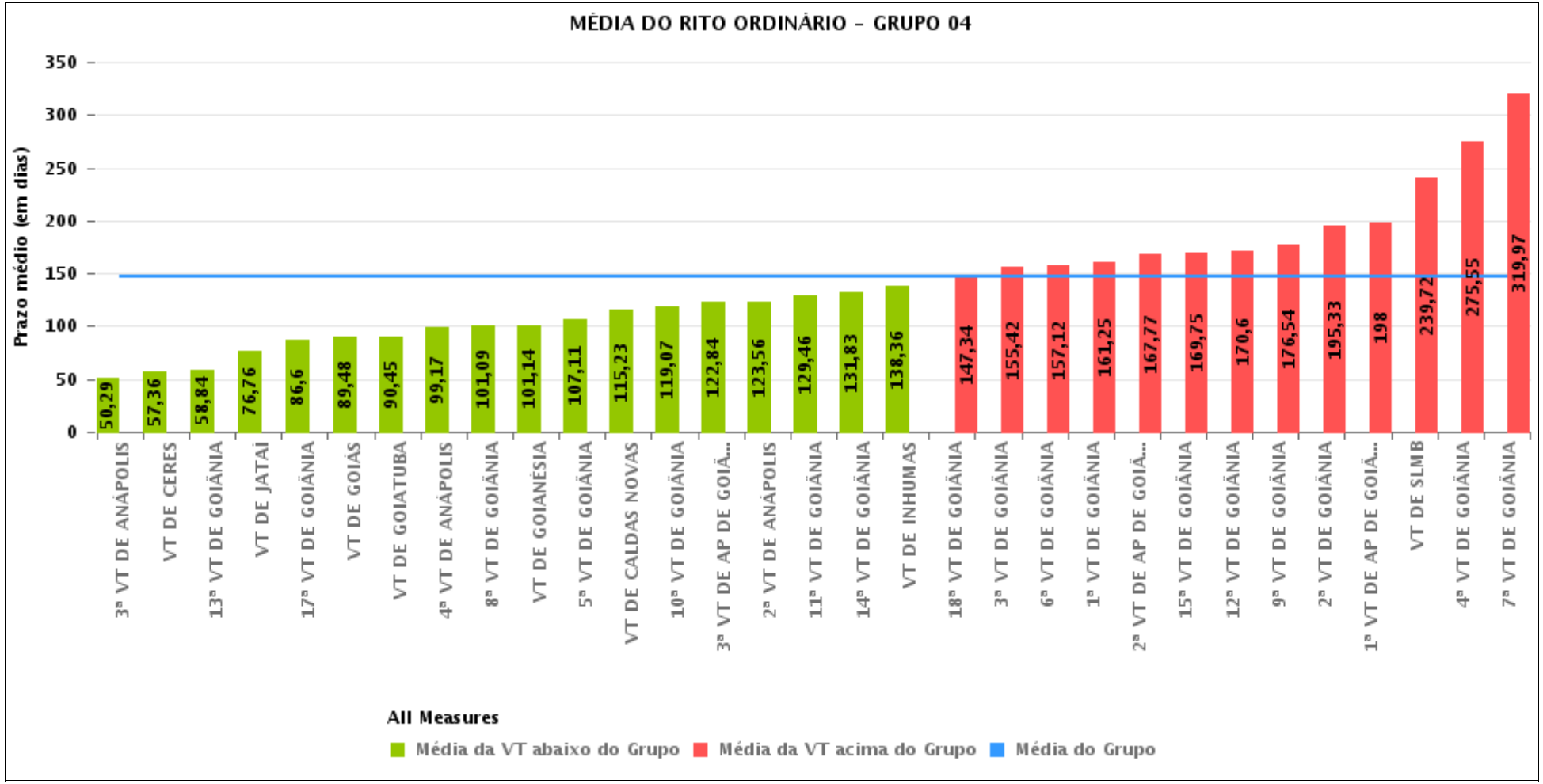

PRAZO MÉDIO ENTRE O AJUIZAMENTO E A PROLAÇÃO DA SENTENÇA POR GRUPO

Data da sentença entre 1/9/2019 e 30/9/2019 23:59:59

Rito	Grupo	Qtd. Processos	Prazo Médio (dias)	Ranking
ORDINÁRIO	GRUPO 06	72	90,35	1°
	GRUPO 02	23	93,87	2°
	GRUPO 03	419	100,08	3°
	GRUPO 01	9	105,56	4°
	GRUPO 04	1.751	146,81	5°
	GRUPO 05	291	164,74	6°

Legenda:	# Grupo 03 – De 1501 a 2000	# Grupo 04 – De 2001 a 2500	# Grupo 05 – Maior que 2500
# Grupo 01 – Até 1000 VT de Posse VT de Pires do Rio # Grupo 02 – De 1001 a 1500 VT de Formosa	VT de Ceres 1ª VT de Anápolis 2ª VT de Anápolis 3ª VT de Anápolis 4ª VT de Anápolis 1ª VT de Aparecida de Goiânia 2ª VT de Aparecida de Goiânia 3ª VT de Aparecida de Goiânia VT de Caldas Novas 1ª VT de Itumbiara 2ª VT de Itumbiara VT de Goiás VT de Jataí VT de Mineiros VT de Quirinópolis 1ª VT de Rio Verde 2ª VT de Rio Verde 3ª VT de Rio Verde 4ª VT de Rio Verde VT de São Luis de Montes Belos	VT de Goiatuba VT de Goianésia 1ª VT de Goiânia 2ª VT de Goiânia 3ª VT de Goiânia 4ª VT de Goiânia 5ª VT de Goiânia 6ª VT de Goiânia 7ª VT de Goiânia 8ª VT de Goiânia 9ª VT de Goiânia 10ª VT de Goiânia 11ª VT de Goiânia 12ª VT de Goiânia 13ª VT de Goiânia 14ª VT de Goiânia 15ª VT de Goiânia 16ª VT de Goiânia 17ª VT de Goiânia 18ª VT de Goiânia VT de Inhumas VT de Luziânia	VT de Catalão VT de Uruaçu VT de Valparaíso de Goiás

PRAZO MÉDIO ENTRE O AJUIZAMENTO E A PROLAÇÃO DA SENTENÇA DE TODAS AS VARAS DO TRABALHO

Data da sentença entre 1/9/2019 e 30/9/2019 23:59:59

ORDINÁRIO

Qtd. Processos	Prazo Médio (dias)
2.565	139

Vara do Trabalho	Qtd Processos	Prazo Médio	Ranking
VARA DO TRABALHO DE FORMOSA	31	49,87	1°
3ª VARA DO TRABALHO DE ANÁPOLIS	38	50,29	2°
VARA DO TRABALHO DE CERES	22	57,36	3°
13ª VARA DO TRABALHO DE GOIÂNIA	92	58,84	4°
4ª VARA DO TRABALHO DE RIO VERDE	36	61,47	5°
1ª VARA DO TRABALHO DE ANÁPOLIS	38	72,08	6°
VARA DO TRABALHO DE JATAÍ	41	76,76	7°
17ª VARA DO TRABALHO DE GOIÂNIA	47	86,6	8°
VARA DO TRABALHO DE GOIÁS	46	89,48	9°
VARA DO TRABALHO DE VALPARAÍSO DE GOIÁS	72	90,35	10°
VARA DO TRABALHO DE GOIATUBA	29	90,45	11°
VARA DO TRABALHO DE PALMEIRAS	23	93,87	12°
VARA DO TRABALHO DE MINEIROS	21	96,86	13°
3ª VARA DO TRABALHO DE RIO VERDE	52	97,4	14°
VARA DO TRABALHO DE LUZIÂNIA	93	97,63	15°
4ª VARA DO TRABALHO DE ANÁPOLIS	48	99,17	16°
8ª VARA DO TRABALHO DE GOIÂNIA	56	101,09	17°
VARA DO TRABALHO DE GOIANÉSIA	21	101,14	18°
1ª VARA DO TRABALHO DE ITUMBIARA	27	101,22	19°
VARA DO TRABALHO DE QUIRINÓPOLIS	64	101,95	20°
VARA DO TRABALHO DE POSSE	9	105,56	21°
5ª VARA DO TRABALHO DE GOIÂNIA	56	107,11	22°
16ª VARA DO TRABALHO DE GOIÂNIA	50	113,56	23°
2ª VARA DO TRABALHO DE RIO VERDE	51	113,96	24°
VARA DO TRABALHO DE CALDAS NOVAS	40	115,23	25°
10ª VARA DO TRABALHO DE GOIÂNIA	73	119,07	26°

PRAZO MÉDIO ENTRE O AJUIZAMENTO E A PROLAÇÃO DA SENTENÇA DE TODAS AS VARAS DO TRABALHO

ORDINÁRIO

Qtd. Processos	Prazo Médio (dias)
2.565	139

Vara do Trabalho	Qtd Processos	Prazo Médio	Ranking
3ª VARA DO TRABALHO DE APARECIDA DE GOIÂNIA	49	122,84	27°
2ª VARA DO TRABALHO DE ANÁPOLIS	64	123,56	28°
1ª VARA DO TRABALHO DE RIO VERDE	64	124,59	29°
11ª VARA DO TRABALHO DE GOIÂNIA	83	129,46	30°
14ª VARA DO TRABALHO DE GOIÂNIA	77	131,83	31°
VARA DO TRABALHO DE INHUMAS	39	138,36	32°
VARA DO TRABALHO DE CATALÃO	69	145,28	33°
18ª VARA DO TRABALHO DE GOIÂNIA	61	147,34	34°
2ª VARA DO TRABALHO DE ITUMBIARA	35	151,23	35°
3ª VARA DO TRABALHO DE GOIÂNIA	55	155,42	36°
6ª VARA DO TRABALHO DE GOIÂNIA	58	157,12	37°
1ª VARA DO TRABALHO DE GOIÂNIA	71	161,25	38°
2ª VARA DO TRABALHO DE APARECIDA DE GOIÂNIA	62	167,77	39°
15ª VARA DO TRABALHO DE GOIÂNIA	71	169,75	40°
12ª VARA DO TRABALHO DE GOIÂNIA	77	170,6	41°
9ª VARA DO TRABALHO DE GOIÂNIA	72	176,54	42°
2ª VARA DO TRABALHO DE GOIÂNIA	54	195,33	43°
1ª VARA DO TRABALHO DE APARECIDA DE GOIÂNIA	58	198	44°
VARA DO TRABALHO DE SÃO LUIS DE MONTES BELOS	43	239,72	45°
4ª VARA DO TRABALHO DE GOIÂNIA	82	275,55	46°
VARA DO TRABALHO DE URUAÇU	79	293,13	47°
7ª VARA DO TRABALHO DE GOIÂNIA	66	319,97	48°

PRAZO MÉDIO ENTRE O AJUIZAMENTO E A PROLAÇÃO DA SENTENÇA - 11ª VARA DO TRABALHO DE GOIÂNIA

Data da sentença entre 1/9/2019 e 30/9/2019 23:59:59

11ª VARA DO TRABALHO DE GOIÂNIA

ORDINÁRIO

Qtd	Prazo Médio
83	129,46

Nr. Processo	Ajuiz.	Senteça	Prazo
ACC - 0010484-54.2019.5.18.0011	29/03/19	16/09/19	171
ACC - 0010487-09.2019.5.18.0011	30/03/19	16/09/19	170
ConPag - 0010279-25.2019.5.18.0011	22/02/19	17/09/19	207
ET - 0010861-25.2019.5.18.0011	11/06/19	30/09/19	111
ET - 0011092-52.2019.5.18.0011	24/07/19	19/09/19	57
ET - 0011110-73.2019.5.18.0011	26/07/19	16/09/19	52
ET - 0011126-27.2019.5.18.0011	30/07/19	30/09/19	62
ET - 0011206-88.2019.5.18.0011	15/08/19	09/09/19	25
HoTrEx - 0010353-79.2019.5.18.0011	11/03/19	20/09/19	193
HoTrEx - 0011077-83.2019.5.18.0011	22/07/19	11/09/19	51
IDPJ - 0010632-02.2018.5.18.0011	22/05/18	20/09/19	486
IDPJ - 0011302-40.2018.5.18.0011	04/10/18	24/09/19	355
PAP - 0010728-80.2019.5.18.0011	16/05/19	10/09/19	117
RTAlç - 0011212-95.2019.5.18.0011	16/08/19	03/09/19	18
RTAlç - 0011241-48.2019.5.18.0011	22/08/19	10/09/19	19
RTAlç - 0011293-44.2019.5.18.0011	02/09/19	23/09/19	21
RTOrd - 0010076-63.2019.5.18.0011	23/01/19	16/09/19	236
RTOrd - 0010204-83.2019.5.18.0011	11/02/19	27/09/19	228
RTOrd - 0010244-65.2019.5.18.0011	15/02/19	24/09/19	221
RTOrd - 0010264-56.2019.5.18.0011	20/02/19	20/09/19	212
RTOrd - 0010309-69.2019.5.18.0008	21/03/19	23/09/19	186
RTOrd - 0010370-18.2019.5.18.0011	13/03/19	18/09/19	189

Legenda:
Ajuiz. Data do Ajuizamento;
Sentença: Data da prolação da sentença;
Prazo: Prazo para a entrega da prestação jurisdicional.

PRAZO MÉDIO ENTRE O AJUIZAMENTO E A PROLAÇÃO DA SENTENÇA - 11ª VARA DO TRABALHO DE GOIÂNIA

11ª VARA DO TRABALHO DE GOIÂNIA

ORDINÁRIO

Qtd	Prazo Médio
83	129,46

Nr. Processo	Ajuiz.	Senteça	Prazo
RTOrd - 0010383-44.2019.5.18.0002	18/03/19	03/09/19	169
RTOrd - 0010403-08.2019.5.18.0011	18/03/19	09/09/19	175
RTOrd - 0010429-06.2019.5.18.0011	21/03/19	23/09/19	186
RTOrd - 0010469-85.2019.5.18.0011	28/03/19	23/09/19	179
RTOrd - 0010477-62.2019.5.18.0011	28/03/19	04/09/19	160
RTOrd - 0010490-61.2019.5.18.0011	01/04/19	17/09/19	169
RTOrd - 0010585-91.2019.5.18.0011	17/04/19	23/09/19	159
RTOrd - 0010638-72.2019.5.18.0011	30/04/19	17/09/19	140
RTOrd - 0010639-57.2019.5.18.0011	30/04/19	03/09/19	126
RTOrd - 0010643-94.2019.5.18.0011	30/04/19	09/09/19	132
RTOrd - 0010644-79.2019.5.18.0011	30/04/19	17/09/19	140
RTOrd - 0010658-63.2019.5.18.0011	03/05/19	16/09/19	136
RTOrd - 0010677-69.2019.5.18.0011	08/05/19	06/09/19	121
RTOrd - 0010705-37.2019.5.18.0011	13/05/19	16/09/19	126
RTOrd - 0010734-87.2019.5.18.0011	17/05/19	30/09/19	136
RTOrd - 0010745-19.2019.5.18.0011	21/05/19	02/09/19	104
RTOrd - 0010746-04.2019.5.18.0011	21/05/19	27/09/19	129
RTOrd - 0010760-85.2019.5.18.0011	22/05/19	17/09/19	118
RTOrd - 0010762-55.2019.5.18.0011	23/05/19	24/09/19	124
RTOrd - 0010767-77.2019.5.18.0011	23/05/19	17/09/19	117
RTOrd - 0010779-91.2019.5.18.0011	27/05/19	09/09/19	105
RTOrd - 0010794-60.2019.5.18.0011	29/05/19	26/09/19	120
RTOrd - 0010795-45.2019.5.18.0011	29/05/19	09/09/19	103
RTOrd - 0010796-30.2019.5.18.0011	29/05/19	26/09/19	120
RTOrd - 0010801-52.2019.5.18.0011	30/05/19	23/09/19	116

Legenda:
Ajuiz. Data do Ajuizamento;
Sentença: Data da prolação da sentença;
Prazo: Prazo para a entrega da prestação jurisdicional.

PRAZO MÉDIO ENTRE O AJUIZAMENTO E A PROLAÇÃO DA SENTENÇA - 11ª VARA DO TRABALHO DE GOIÂNIA

11ª VARA DO TRABALHO DE GOIÂNIA

ORDINÁRIO

Qtd	Prazo Médio
83	129,46

Nr. Processo	Ajuiz.	Senteça	Prazo
RTOrd - 0010815-36.2019.5.18.0011	03/06/19	02/09/19	91
RTOrd - 0010833-57.2019.5.18.0011	06/06/19	24/09/19	110
RTOrd - 0010855-18.2019.5.18.0011	10/06/19	16/09/19	98
RTOrd - 0010880-31.2019.5.18.0011	14/06/19	17/09/19	95
RTOrd - 0010882-98.2019.5.18.0011	14/06/19	17/09/19	95
RTOrd - 0010901-07.2019.5.18.0011	18/06/19	16/09/19	90
RTOrd - 0010936-64.2019.5.18.0011	26/06/19	19/09/19	85
RTOrd - 0010972-43.2018.5.18.0011	31/07/18	17/09/19	413
RTOrd - 0010997-22.2019.5.18.0011	05/07/19	02/09/19	59
RTOrd - 0011007-66.2019.5.18.0011	08/07/19	16/09/19	70
RTOrd - 0011028-42.2019.5.18.0011	11/07/19	17/09/19	68
RTOrd - 0011029-27.2019.5.18.0011	11/07/19	23/09/19	74
RTOrd - 0011085-60.2019.5.18.0011	23/07/19	16/09/19	55
RTOrd - 0011112-43.2019.5.18.0011	26/07/19	09/09/19	45
RTOrd - 0011113-62.2018.5.18.0011	29/08/18	09/09/19	376
RTOrd - 0011120-20.2019.5.18.0011	29/07/19	04/09/19	37
RTOrd - 0011128-94.2019.5.18.0011	30/07/19	17/09/19	49
RTOrd - 0011132-34.2019.5.18.0011	30/07/19	02/09/19	34
RTOrd - 0011141-93.2019.5.18.0011	31/07/19	03/09/19	34
RTOrd - 0011148-85.2019.5.18.0011	02/08/19	04/09/19	33
RTOrd - 0011157-47.2019.5.18.0011	05/08/19	05/09/19	31
RTOrd - 0011165-24.2019.5.18.0011	06/08/19	09/09/19	34
RTOrd - 0011172-16.2019.5.18.0011	08/08/19	10/09/19	33
RTOrd - 0011175-68.2019.5.18.0011	08/08/19	11/09/19	34
RTOrd - 0011179-08.2019.5.18.0011	09/08/19	16/09/19	38

Legenda:
Ajuiz. Data do Ajuizamento;
Sentença: Data da prolação da sentença;
Prazo: Prazo para a entrega da prestação jurisdicional.

PRAZO MÉDIO ENTRE O AJUIZAMENTO E A PROLAÇÃO DA SENTENÇA - 11ª VARA DO TRABALHO DE GOIÂNIA

11ª VARA DO TRABALHO DE GOIÂNIA

ORDINÁRIO

Qtd	Prazo Médio
83	129,46

Nr. Processo	Ajuiz.	Senteça	Prazo
RTOrd - 0011190-37.2019.5.18.0011	12/08/19	26/09/19	45
RTOrd - 0011199-96.2019.5.18.0011	14/08/19	30/09/19	47
RTOrd - 0011201-66.2019.5.18.0011	14/08/19	20/09/19	37
RTOrd - 0011229-34.2019.5.18.0011	20/08/19	23/09/19	34
RTOrd - 0011234-56.2019.5.18.0011	21/08/19	19/09/19	29
RTOrd - 0011235-41.2019.5.18.0011	21/08/19	09/09/19	19
RTOrd - 0011240-63.2019.5.18.0011	21/08/19	24/09/19	34
RTOrd - 0011641-96.2018.5.18.0011	18/12/18	13/09/19	269
RTOrd - 0011646-21.2018.5.18.0011	18/12/18	16/09/19	272
RTOrd - 0011674-23.2017.5.18.0011	25/09/17	16/09/19	721
TutCautAnt - 0011639-29.2018.5.18.0011	17/12/18	03/09/19	260

Legenda:
Ajuiz. Data do Ajuizamento;
Sentença: Data da prolação da sentença;
Prazo: Prazo para a entrega da prestação jurisdicional.

PRAZO MÉDIO ENTRE O AJUIZAMENTO E A PROLAÇÃO DA SENTENÇA - 11ª VARA DO TRABALHO DE GOIÂNIA

Data da sentença entre 1/9/2019 e 30/9/2019 23:59:59

ANTÔNIO GONÇALVES PEREIRA JÚNIOR

ORDINÁRIO

Qtd	Prazo Médio
6	73,33

Nr. Processo	Ajuiz.	Senteça	Prazo
HoTrEx - 0011077-83.2019.5.18.0011	22/07/19	11/09/19	51
RTAlç - 0011241-48.2019.5.18.0011	22/08/19	10/09/19	19
RTOrd - 0011165-24.2019.5.18.0011	06/08/19	09/09/19	34
RTOrd - 0011172-16.2019.5.18.0011	08/08/19	10/09/19	33
RTOrd - 0011175-68.2019.5.18.0011	08/08/19	11/09/19	34
RTOrd - 0011641-96.2018.5.18.0011	18/12/18	13/09/19	269

Legenda:
Ajuiz. Data do Ajuizamento;
Sentença: Data da prolação da sentença;
Prazo: Prazo para a entrega da prestação jurisdicional.

CARLOS ALBERTO BEGALLES

ORDINÁRIO

Qtd	Prazo Médio
36	123,83

Nr. Processo	Ajuiz.	Senteça	Prazo
ACC - 0010487-09.2019.5.18.0011	30/03/19	16/09/19	170
ET - 0010861-25.2019.5.18.0011	11/06/19	30/09/19	111
ET - 0011110-73.2019.5.18.0011	26/07/19	16/09/19	52

Legenda:
Ajuiz. Data do Ajuizamento;
Sentença: Data da prolação da sentença;
Prazo: Prazo para a entrega da prestação jurisdicional.

PRAZO MÉDIO ENTRE O AJUIZAMENTO E A PROLAÇÃO DA SENTENÇA - 11ª VARA DO TRABALHO DE GOIÂNIA

CARLOS ALBERTO BEGALLES

ORDINÁRIO

Qtd	Prazo Médio
36	123,83

Nr. Processo	Ajuiz.	Senteça	Prazo
ET - 0011126-27.2019.5.18.0011	30/07/19	30/09/19	62
ET - 0011206-88.2019.5.18.0011	15/08/19	09/09/19	25
PAP - 0010728-80.2019.5.18.0011	16/05/19	10/09/19	117
RTOrd - 0010309-69.2019.5.18.0008	21/03/19	23/09/19	186
RTOrd - 0010383-44.2019.5.18.0002	18/03/19	03/09/19	169
RTOrd - 0010403-08.2019.5.18.0011	18/03/19	09/09/19	175
RTOrd - 0010429-06.2019.5.18.0011	21/03/19	23/09/19	186
RTOrd - 0010469-85.2019.5.18.0011	28/03/19	23/09/19	179
RTOrd - 0010477-62.2019.5.18.0011	28/03/19	04/09/19	160
RTOrd - 0010585-91.2019.5.18.0011	17/04/19	23/09/19	159
RTOrd - 0010639-57.2019.5.18.0011	30/04/19	03/09/19	126
RTOrd - 0010643-94.2019.5.18.0011	30/04/19	09/09/19	132
RTOrd - 0010677-69.2019.5.18.0011	08/05/19	06/09/19	121
RTOrd - 0010705-37.2019.5.18.0011	13/05/19	16/09/19	126
RTOrd - 0010745-19.2019.5.18.0011	21/05/19	02/09/19	104
RTOrd - 0010767-77.2019.5.18.0011	23/05/19	17/09/19	117
RTOrd - 0010779-91.2019.5.18.0011	27/05/19	09/09/19	105
RTOrd - 0010795-45.2019.5.18.0011	29/05/19	09/09/19	103
RTOrd - 0010801-52.2019.5.18.0011	30/05/19	23/09/19	116
RTOrd - 0010815-36.2019.5.18.0011	03/06/19	02/09/19	91
RTOrd - 0010833-57.2019.5.18.0011	06/06/19	24/09/19	110
RTOrd - 0010855-18.2019.5.18.0011	10/06/19	16/09/19	98
RTOrd - 0010901-07.2019.5.18.0011	18/06/19	16/09/19	90
RTOrd - 0010997-22.2019.5.18.0011	05/07/19	02/09/19	59
RTOrd - 0011007-66.2019.5.18.0011	08/07/19	16/09/19	70

Legenda:
Ajuiz. Data do Ajuizamento;
Sentença: Data da prolação da sentença;
Prazo: Prazo para a entrega da prestação jurisdicional.

PRAZO MÉDIO ENTRE O AJUIZAMENTO E A PROLAÇÃO DA SENTENÇA - 11ª VARA DO TRABALHO DE GOIÂNIA

CARLOS ALBERTO BEGALLES

ORDINÁRIO

Qtd	Prazo Médio
36	123,83

Nr. Processo	Ajuiz.	Senteça	Prazo
RTOrd - 0011029-27.2019.5.18.0011	11/07/19	23/09/19	74
RTOrd - 0011085-60.2019.5.18.0011	23/07/19	16/09/19	55
RTOrd - 0011112-43.2019.5.18.0011	26/07/19	09/09/19	45
RTOrd - 0011113-62.2018.5.18.0011	29/08/18	09/09/19	376
RTOrd - 0011179-08.2019.5.18.0011	09/08/19	16/09/19	38
RTOrd - 0011235-41.2019.5.18.0011	21/08/19	09/09/19	19
RTOrd - 0011646-21.2018.5.18.0011	18/12/18	16/09/19	272
TutCautAnt - 0011639-29.2018.5.18.0011	17/12/18	03/09/19	260

Legenda:
Ajuiz. Data do Ajuizamento;
Sentença: Data da prolação da sentença;
Prazo: Prazo para a entrega da prestação jurisdicional.

HELVAN DOMINGOS PREGO

ORDINÁRIO

Qtd	Prazo Médio
1	37

Nr. Processo	Ajuiz.	Senteça	Prazo
RTOrd - 0011201-66.2019.5.18.0011	14/08/19	20/09/19	37

Legenda:
Ajuiz. Data do Ajuizamento;
Sentença: Data da prolação da sentença;
Prazo: Prazo para a entrega da prestação jurisdicional.

LUCIANO SANTANA CRISPIM

PRAZO MÉDIO ENTRE O AJUIZAMENTO E A PROLAÇÃO DA SENTENÇA - 11ª VARA DO TRABALHO DE GOIÂNIA

LUCIANO SANTANA CRISPIM

ORDINÁRIO

Qtd	Prazo Médio
4	33,5

Nr. Processo	Ajuiz.	Senteça	Prazo
RTAlç - 0011293-44.2019.5.18.0011	02/09/19	23/09/19	21
RTOrd - 0011190-37.2019.5.18.0011	12/08/19	26/09/19	45
RTOrd - 0011229-34.2019.5.18.0011	20/08/19	23/09/19	34
RTOrd - 0011240-63.2019.5.18.0011	21/08/19	24/09/19	34

Legenda:
Ajuiz. Data do Ajuizamento;
Sentença: Data da prolação da sentença;
Prazo: Prazo para a entrega da prestação jurisdicional.

NARAYANA TEIXEIRA HANNAS

ORDINÁRIO

Qtd	Prazo Médio
29	187,66

Nr. Processo	Ajuiz.	Senteça	Prazo
ACC - 0010484-54.2019.5.18.0011	29/03/19	16/09/19	171
ConPag - 0010279-25.2019.5.18.0011	22/02/19	17/09/19	207
ET - 0011092-52.2019.5.18.0011	24/07/19	19/09/19	57
HoTrEx - 0010353-79.2019.5.18.0011	11/03/19	20/09/19	193
IDPJ - 0010632-02.2018.5.18.0011	22/05/18	20/09/19	486
IDPJ - 0011302-40.2018.5.18.0011	04/10/18	24/09/19	355
RTOrd - 0010076-63.2019.5.18.0011	23/01/19	16/09/19	236
RTOrd - 0010204-83.2019.5.18.0011	11/02/19	27/09/19	228
RTOrd - 0010244-65.2019.5.18.0011	15/02/19	24/09/19	221

Legenda:
Ajuiz. Data do Ajuizamento;
Sentença: Data da prolação da sentença;
Prazo: Prazo para a entrega da prestação jurisdicional.

PRAZO MÉDIO ENTRE O AJUIZAMENTO E A PROLAÇÃO DA SENTENÇA - 11ª VARA DO TRABALHO DE GOIÂNIA

NARAYANA TEIXEIRA HANNAS

ORDINÁRIO

Qtd	Prazo Médio
29	187,66

Nr. Processo	Ajuiz.	Senteça	Prazo
RTOrd - 0010264-56.2019.5.18.0011	20/02/19	20/09/19	212
RTOrd - 0010370-18.2019.5.18.0011	13/03/19	18/09/19	189
RTOrd - 0010490-61.2019.5.18.0011	01/04/19	17/09/19	169
RTOrd - 0010638-72.2019.5.18.0011	30/04/19	17/09/19	140
RTOrd - 0010644-79.2019.5.18.0011	30/04/19	17/09/19	140
RTOrd - 0010658-63.2019.5.18.0011	03/05/19	16/09/19	136
RTOrd - 0010734-87.2019.5.18.0011	17/05/19	30/09/19	136
RTOrd - 0010746-04.2019.5.18.0011	21/05/19	27/09/19	129
RTOrd - 0010760-85.2019.5.18.0011	22/05/19	17/09/19	118
RTOrd - 0010762-55.2019.5.18.0011	23/05/19	24/09/19	124
RTOrd - 0010794-60.2019.5.18.0011	29/05/19	26/09/19	120
RTOrd - 0010796-30.2019.5.18.0011	29/05/19	26/09/19	120
RTOrd - 0010880-31.2019.5.18.0011	14/06/19	17/09/19	95
RTOrd - 0010882-98.2019.5.18.0011	14/06/19	17/09/19	95
RTOrd - 0010936-64.2019.5.18.0011	26/06/19	19/09/19	85
RTOrd - 0010972-43.2018.5.18.0011	31/07/18	17/09/19	413
RTOrd - 0011028-42.2019.5.18.0011	11/07/19	17/09/19	68
RTOrd - 0011128-94.2019.5.18.0011	30/07/19	17/09/19	49
RTOrd - 0011234-56.2019.5.18.0011	21/08/19	19/09/19	29
RTOrd - 0011674-23.2017.5.18.0011	25/09/17	16/09/19	721

Legenda:
Ajuiz. Data do Ajuizamento;
Sentença: Data da prolação da sentença;
Prazo: Prazo para a entrega da prestação jurisdicional.

SARA LÚCIA DAVI SOUSA

PRAZO MÉDIO ENTRE O AJUIZAMENTO E A PROLAÇÃO DA SENTENÇA - 11ª VARA DO TRABALHO DE GOIÂNIA

SARA LÚCIA DAVI SOUSA

ORDINÁRIO

Qtd	Prazo Médio
6	31,17

Nr. Processo	Ajuiz.	Senteça	Prazo
RTAlç - 0011212-95.2019.5.18.0011	16/08/19	03/09/19	18
RTOrd - 0011120-20.2019.5.18.0011	29/07/19	04/09/19	37
RTOrd - 0011132-34.2019.5.18.0011	30/07/19	02/09/19	34
RTOrd - 0011141-93.2019.5.18.0011	31/07/19	03/09/19	34
RTOrd - 0011148-85.2019.5.18.0011	02/08/19	04/09/19	33
RTOrd - 0011157-47.2019.5.18.0011	05/08/19	05/09/19	31

Legenda:
Ajuiz. Data do Ajuizamento;
Sentença: Data da prolação da sentença;
Prazo: Prazo para a entrega da prestação jurisdicional.

WANDA LUCIA RAMOS DA SILVA

ORDINÁRIO

Qtd	Prazo Médio
1	47

Nr. Processo	Ajuiz.	Senteça	Prazo
RTOrd - 0011199-96.2019.5.18.0011	14/08/19	30/09/19	47

Legenda:
Ajuiz. Data do Ajuizamento;
Sentença: Data da prolação da sentença;
Prazo: Prazo para a entrega da prestação jurisdicional.