

## Conceituação

| Tema                              | Prazos Processuais  |
|-----------------------------------|---|
| <b>Relatórios</b>                 | Evolução Histórica<br>Comparativo por VT<br>Comparativo por Grupo<br>Por Grupo<br>Por VT<br>Por Processo<br>Por Magistrado  |
| <b>Resumo</b>                     | Apresenta o prazo médio desde o ajuizamento da ação até a prolação da sentença.   |
| <b>Descrição</b>                  | O prazo médio é obtido calculando-se a quantidade de dias decorridos desde o ajuizamento da ação até a prolação da sentença.<br>Os dados são extraídos baseando-se nos itens do e-Gestão:<br><br>271 e 90271 - Do ajuizamento da ação até a prolação da sentença, na fase de conhecimento – rito sumaríssimo;<br><br>272 e 90272 – Do ajuizamento da ação até a prolação da sentença, na fase de conhecimento – exceto rito sumaríssimo (ordinário) |
| <b>Origem da informação</b>       | e-Gestão  |
| <b>Critérios e transformações</b> | Coletado do e-Gestão, consolidado, otimizado e classificado para análise.   |
| <b>Análises possíveis</b>         | Prazo médio entre o ajuizamento da ação até a prolação da sentença, detalhado de forma Geral, Por grupo, Por VT, Por Processo e Por Magistrado  |



## EVOLUÇÃO HISTÓRICA DOS PRAZOS PROCESSUAIS ENTRE O AJUIZAMENTO E A PROLAÇÃO DA SENTENÇA - 1ª VARA DO TRABALHO DE RIO VERDE

Data da sentença entre 1/9/2019 e 30/9/2019 23:59:59

| Rito               | Qtd        | Prazo Médio  |
|--------------------|------------|--------------|
| ORDINÁRIO          | 64         | 124,59       |
| SUMARÍSSIMO        | 66         | 55,83        |
| <b>Total/Média</b> | <b>130</b> | <b>89,68</b> |

Percentual de Processos por Rito

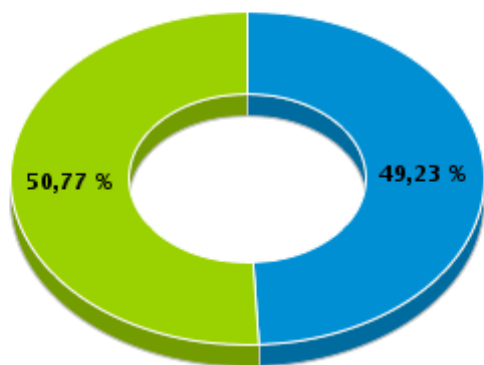

Rito

■ ORDINÁRIO ■ SUMARÍSSIMO

Prazo Médio por Rito

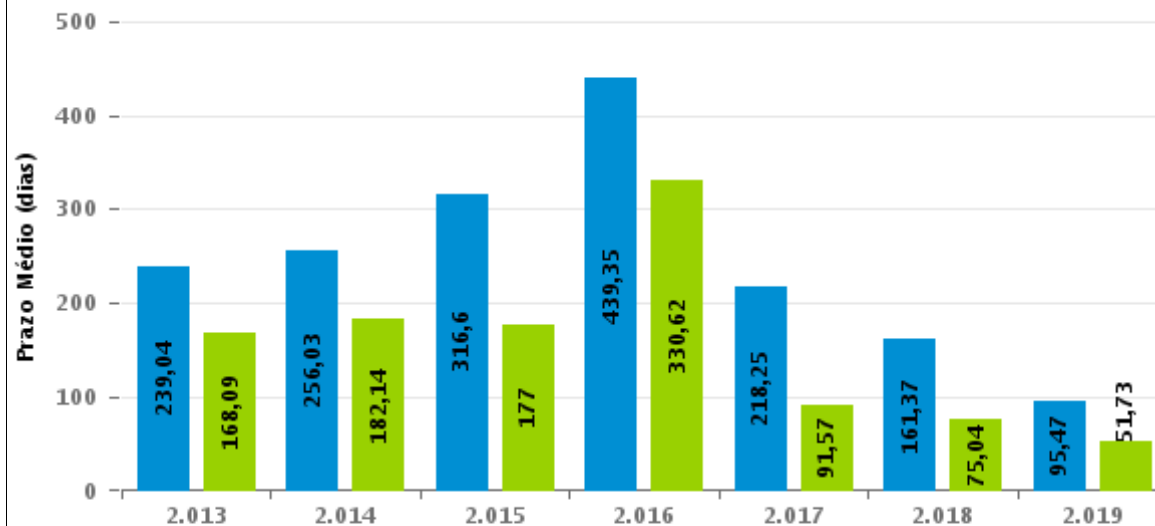

Para este exercício foram computados os processos até o mês de Setembro/2.019

Rito

■ ORDINÁRIO ■ SUMARÍSSIMO



## COMPARATIVO DO PRAZO MÉDIO ENTRE O AJUIZAMENTO E A PROLAÇÃO DA SENTENÇA - 1ª VARA DO TRABALHO DE RIO VERDE

Data da sentença entre 1/9/2019 e 30/9/2019 23:59:59

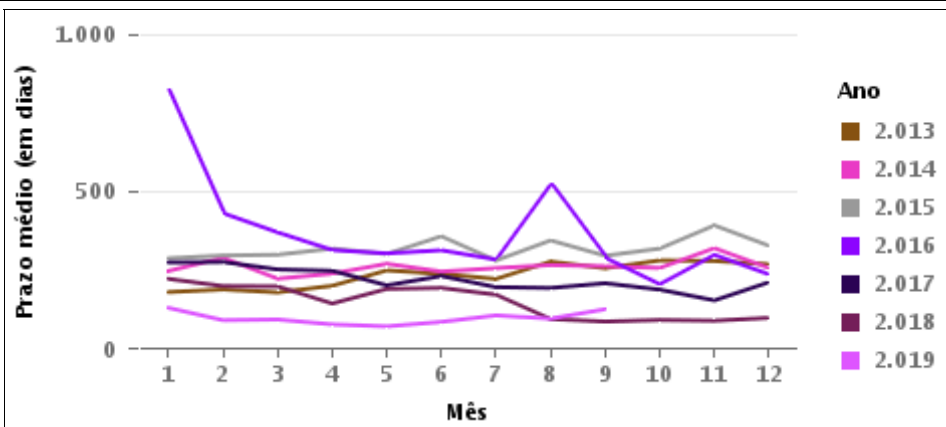
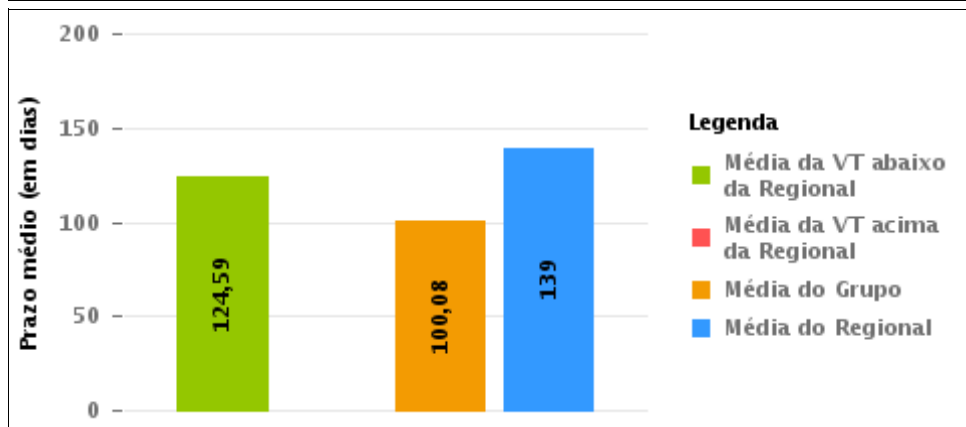
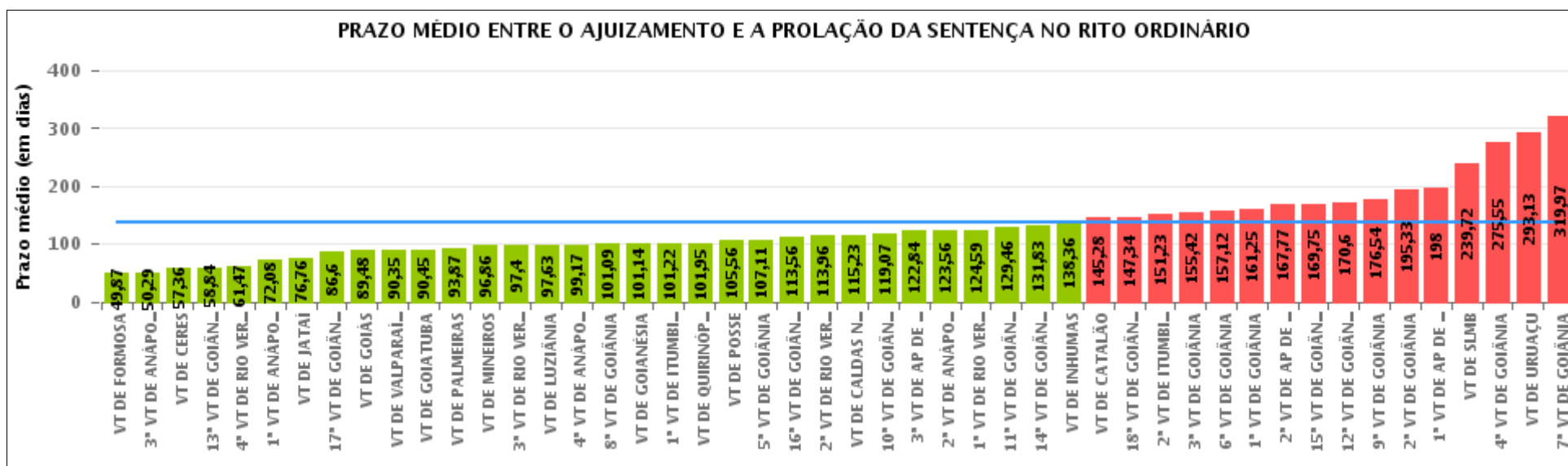



## COMPARATIVO DO PRAZO MÉDIO ENTRE O AJUIZAMENTO E A PROLAÇÃO DA SENTENÇA ENTRE AS VARAS DO GRUPO

Data da sentença entre 1/9/2019 e 30/9/2019 23:59:59

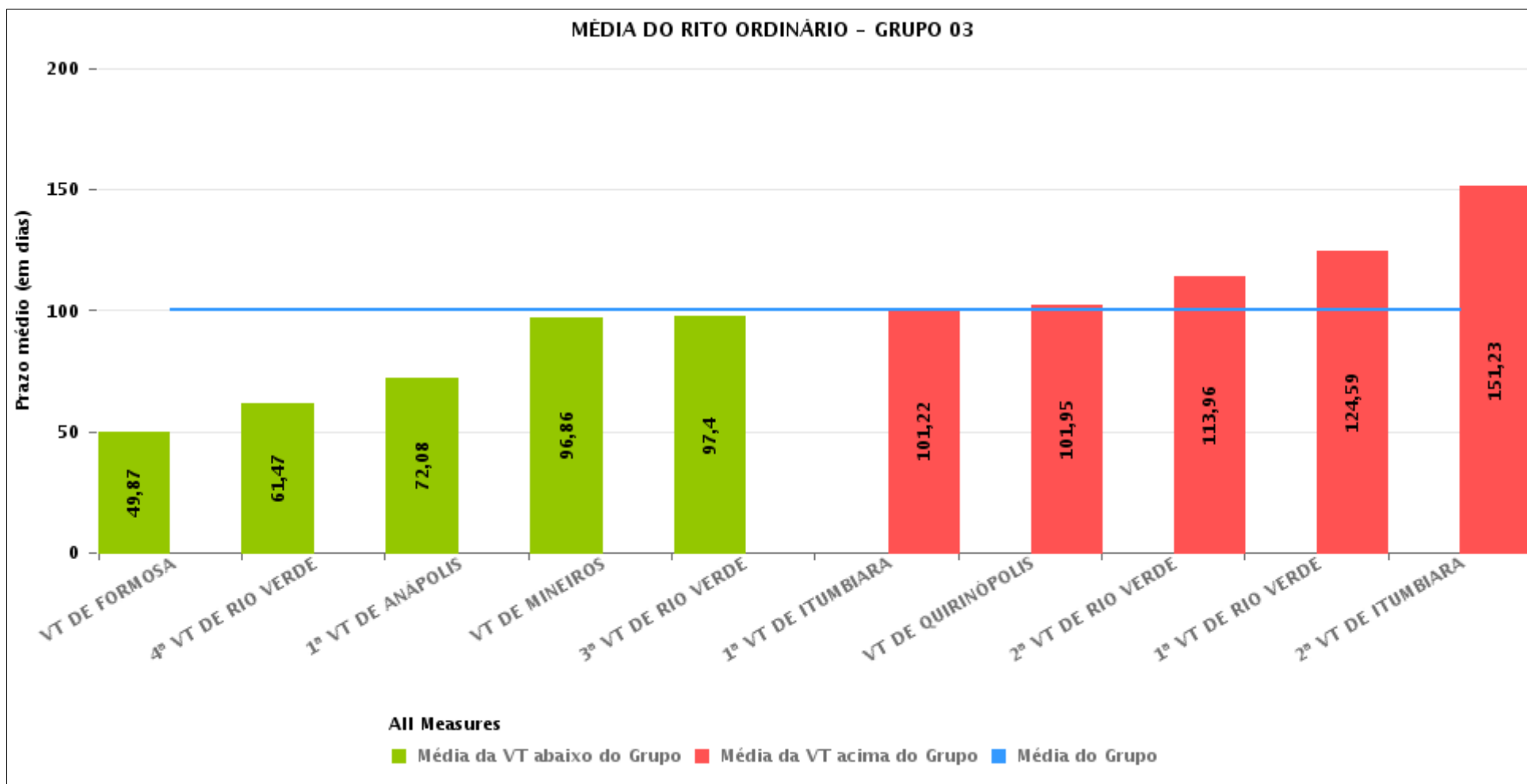



## PRAZO MÉDIO ENTRE O AJUIZAMENTO E A PROLAÇÃO DA SENTENÇA POR GRUPO

Data da sentença entre 1/9/2019 e 30/9/2019 23:59:59

| Rito      | Grupo    | Qtd. Processos | Prazo Médio (dias) | Ranking |
|-----------|----------|----------------|--------------------|---------|
| ORDINÁRIO | GRUPO 06 | 72             | 90,35              | 1°      |
|           | GRUPO 02 | 23             | 93,87              | 2°      |
|           | GRUPO 03 | 419            | 100,08             | 3°      |
|           | GRUPO 01 | 9              | 105,56             | 4°      |
|           | GRUPO 04 | 1.751          | 146,81             | 5°      |
|           | GRUPO 05 | 291            | 164,74             | 6°      |

| Legenda:   | # Grupo 03 – De 1501 a 2000   | # Grupo 04 – De 2001 a 2500   | # Grupo 05 – Maior que 2500                                |
|--|---|---|--|
| # Grupo 01 – Até 1000<br>VT de Posse<br>VT de Pires do Rio | VT de Ceres<br>1ª VT de Anápolis<br>2ª VT de Anápolis<br>3ª VT de Anápolis<br>4ª VT de Anápolis   | VT de Goiatuba<br>VT de Goianésia<br>1ª VT de Goiânia<br>2ª VT de Goiânia<br>3ª VT de Goiânia<br>4ª VT de Goiânia<br>5ª VT de Goiânia<br>6ª VT de Goiânia<br>7ª VT de Goiânia<br>8ª VT de Goiânia<br>9ª VT de Goiânia<br>10ª VT de Goiânia<br>11ª VT de Goiânia<br>12ª VT de Goiânia<br>13ª VT de Goiânia<br>14ª VT de Goiânia<br>15ª VT de Goiânia<br>16ª VT de Goiânia<br>17ª VT de Goiânia<br>18ª VT de Goiânia<br>VT de Inhumas<br>VT de Luziânia | VT de Catalão<br>VT de Uruaçu<br>VT de Valparaíso de Goiás |
| # Grupo 02 – De 1001 a 1500<br>VT de Formosa               | 1ª VT de Aparecida de Goiânia<br>2ª VT de Aparecida de Goiânia<br>3ª VT de Aparecida de Goiânia<br>VT de Caldas Novas<br>1ª VT de Itumbiara<br>2ª VT de Itumbiara<br>VT de Goiás<br>VT de Jataí<br>VT de Mineiros<br>VT de Quirinópolis<br>1ª VT de Rio Verde<br>2ª VT de Rio Verde<br>3ª VT de Rio Verde<br>4ª VT de Rio Verde<br>VT de São Luis de Montes Belos |   |  |



## PRAZO MÉDIO ENTRE O AJUIZAMENTO E A PROLAÇÃO DA SENTENÇA DE TODAS AS VARAS DO TRABALHO

Data da sentença entre 1/9/2019 e 30/9/2019 23:59:59

### ORDINÁRIO

| Qtd. Processos | Prazo Médio (dias) |
|----------------|--------------------|
| 2.565          | 139                |

| Vara do Trabalho                        | Qtd Processos | Prazo Médio | Ranking |
|---|---------------|-------------|---------|
| VARA DO TRABALHO DE FORMOSA             | 31            | 49,87       | 1°      |
| 3ª VARA DO TRABALHO DE ANÁPOLIS         | 38            | 50,29       | 2°      |
| VARA DO TRABALHO DE CERES               | 22            | 57,36       | 3°      |
| 13ª VARA DO TRABALHO DE GOIÂNIA         | 92            | 58,84       | 4°      |
| 4ª VARA DO TRABALHO DE RIO VERDE        | 36            | 61,47       | 5°      |
| 1ª VARA DO TRABALHO DE ANÁPOLIS         | 38            | 72,08       | 6°      |
| VARA DO TRABALHO DE JATAÍ               | 41            | 76,76       | 7°      |
| 17ª VARA DO TRABALHO DE GOIÂNIA         | 47            | 86,6        | 8°      |
| VARA DO TRABALHO DE GOIÁS               | 46            | 89,48       | 9°      |
| VARA DO TRABALHO DE VALPARAÍSO DE GOIÁS | 72            | 90,35       | 10°     |
| VARA DO TRABALHO DE GOIATUBA            | 29            | 90,45       | 11°     |
| VARA DO TRABALHO DE PALMEIRAS           | 23            | 93,87       | 12°     |
| VARA DO TRABALHO DE MINEIROS            | 21            | 96,86       | 13°     |
| 3ª VARA DO TRABALHO DE RIO VERDE        | 52            | 97,4        | 14°     |
| VARA DO TRABALHO DE LUZIÂNIA            | 93            | 97,63       | 15°     |
| 4ª VARA DO TRABALHO DE ANÁPOLIS         | 48            | 99,17       | 16°     |
| 8ª VARA DO TRABALHO DE GOIÂNIA          | 56            | 101,09      | 17°     |
| VARA DO TRABALHO DE GOIANÉSIA           | 21            | 101,14      | 18°     |
| 1ª VARA DO TRABALHO DE ITUMBIARA        | 27            | 101,22      | 19°     |
| VARA DO TRABALHO DE QUIRINÓPOLIS        | 64            | 101,95      | 20°     |
| VARA DO TRABALHO DE POSSE               | 9             | 105,56      | 21°     |
| 5ª VARA DO TRABALHO DE GOIÂNIA          | 56            | 107,11      | 22°     |
| 16ª VARA DO TRABALHO DE GOIÂNIA         | 50            | 113,56      | 23°     |
| 2ª VARA DO TRABALHO DE RIO VERDE        | 51            | 113,96      | 24°     |
| VARA DO TRABALHO DE CALDAS NOVAS        | 40            | 115,23      | 25°     |
| 10ª VARA DO TRABALHO DE GOIÂNIA         | 73            | 119,07      | 26°     |



## PRAZO MÉDIO ENTRE O AJUIZAMENTO E A PROLAÇÃO DA SENTENÇA DE TODAS AS VARAS DO TRABALHO

### ORDINÁRIO

| Qtd. Processos | Prazo Médio (dias) |
|----------------|--------------------|
| 2.565          | 139                |

| Vara do Trabalho                             | Qtd Processos | Prazo Médio | Ranking |
|--|---------------|-------------|---------|
| 3ª VARA DO TRABALHO DE APARECIDA DE GOIÂNIA  | 49            | 122,84      | 27°     |
| 2ª VARA DO TRABALHO DE ANÁPOLIS              | 64            | 123,56      | 28°     |
| 1ª VARA DO TRABALHO DE RIO VERDE             | 64            | 124,59      | 29°     |
| 11ª VARA DO TRABALHO DE GOIÂNIA              | 83            | 129,46      | 30°     |
| 14ª VARA DO TRABALHO DE GOIÂNIA              | 77            | 131,83      | 31°     |
| VARA DO TRABALHO DE INHUMAS                  | 39            | 138,36      | 32°     |
| VARA DO TRABALHO DE CATALÃO                  | 69            | 145,28      | 33°     |
| 18ª VARA DO TRABALHO DE GOIÂNIA              | 61            | 147,34      | 34°     |
| 2ª VARA DO TRABALHO DE ITUMBIARA             | 35            | 151,23      | 35°     |
| 3ª VARA DO TRABALHO DE GOIÂNIA               | 55            | 155,42      | 36°     |
| 6ª VARA DO TRABALHO DE GOIÂNIA               | 58            | 157,12      | 37°     |
| 1ª VARA DO TRABALHO DE GOIÂNIA               | 71            | 161,25      | 38°     |
| 2ª VARA DO TRABALHO DE APARECIDA DE GOIÂNIA  | 62            | 167,77      | 39°     |
| 15ª VARA DO TRABALHO DE GOIÂNIA              | 71            | 169,75      | 40°     |
| 12ª VARA DO TRABALHO DE GOIÂNIA              | 77            | 170,6       | 41°     |
| 9ª VARA DO TRABALHO DE GOIÂNIA               | 72            | 176,54      | 42°     |
| 2ª VARA DO TRABALHO DE GOIÂNIA               | 54            | 195,33      | 43°     |
| 1ª VARA DO TRABALHO DE APARECIDA DE GOIÂNIA  | 58            | 198         | 44°     |
| VARA DO TRABALHO DE SÃO LUIS DE MONTES BELOS | 43            | 239,72      | 45°     |
| 4ª VARA DO TRABALHO DE GOIÂNIA               | 82            | 275,55      | 46°     |
| VARA DO TRABALHO DE URUAÇU                   | 79            | 293,13      | 47°     |
| 7ª VARA DO TRABALHO DE GOIÂNIA               | 66            | 319,97      | 48°     |



## PRAZO MÉDIO ENTRE O AJUIZAMENTO E A PROLAÇÃO DA SENTENÇA - 1ª VARA DO TRABALHO DE RIO VERDE

Data da sentença entre 1/9/2019 e 30/9/2019 23:59:59

### 1ª VARA DO TRABALHO DE RIO VERDE

#### ORDINÁRIO

| Qtd | Prazo Médio |
|-----|-------------|
| 64  | 124,59      |

| Nr. Processo                       | Ajuiz.   | Sentença | Prazo |
|------------------------------------|----------|----------|-------|
| ACP - 0010774-90.2019.5.18.0101    | 15/08/19 | 30/09/19 | 46    |
| ConPag - 0010729-86.2019.5.18.0101 | 01/08/19 | 16/09/19 | 46    |
| ConPag - 0010777-45.2019.5.18.0101 | 15/08/19 | 19/09/19 | 35    |
| ET - 0010620-72.2019.5.18.0101     | 26/06/19 | 23/09/19 | 89    |
| ET - 0010824-19.2019.5.18.0101     | 30/08/19 | 26/09/19 | 27    |
| PAP - 0010847-62.2019.5.18.0101    | 07/09/19 | 09/09/19 | 2     |
| RTOrd - 0010111-44.2019.5.18.0101  | 04/02/19 | 17/09/19 | 225   |
| RTOrd - 0010146-04.2019.5.18.0101  | 13/02/19 | 12/09/19 | 211   |
| RTOrd - 0010156-48.2019.5.18.0101  | 14/02/19 | 03/09/19 | 201   |
| RTOrd - 0010171-17.2019.5.18.0101  | 20/02/19 | 05/09/19 | 197   |
| RTOrd - 0010173-84.2019.5.18.0101  | 20/02/19 | 10/09/19 | 202   |
| RTOrd - 0010207-59.2019.5.18.0101  | 27/02/19 | 05/09/19 | 190   |
| RTOrd - 0010241-34.2019.5.18.0101  | 12/03/19 | 05/09/19 | 177   |
| RTOrd - 0010293-30.2019.5.18.0101  | 26/03/19 | 10/09/19 | 168   |
| RTOrd - 0010308-96.2019.5.18.0101  | 28/03/19 | 03/09/19 | 159   |
| RTOrd - 0010309-81.2019.5.18.0101  | 28/03/19 | 13/09/19 | 169   |
| RTOrd - 0010346-11.2019.5.18.0101  | 08/04/19 | 18/09/19 | 163   |
| RTOrd - 0010355-70.2019.5.18.0101  | 09/04/19 | 10/09/19 | 154   |
| RTOrd - 0010371-24.2019.5.18.0101  | 15/04/19 | 05/09/19 | 143   |
| RTOrd - 0010395-52.2019.5.18.0101  | 25/04/19 | 24/09/19 | 152   |
| RTOrd - 0010418-95.2019.5.18.0101  | 01/05/19 | 26/09/19 | 148   |

**Legenda:**

**Ajuiz.** Data do Ajuizamento;

**Sentença:** Data da prolação da sentença;

**Prazo:** Prazo para a entrega da prestação jurisdicional.





**PRAZO MÉDIO ENTRE O AJUIZAMENTO E A  
PROLAÇÃO DA SENTENÇA - 1ª VARA DO TRABALHO  
DE RIO VERDE**

**1ª VARA DO TRABALHO DE RIO  
VERDE**

**ORDINÁRIO**

| Qtd | Prazo Médio |
|-----|-------------|
| 64  | 124,59      |

| Nr. Processo                      | Ajuiz.   | Sentença | Prazo |
|-----------------------------------|----------|----------|-------|
| RTOrd - 0010419-80.2019.5.18.0101 | 02/05/19 | 17/09/19 | 138   |
| RTOrd - 0010431-94.2019.5.18.0101 | 03/05/19 | 10/09/19 | 130   |
| RTOrd - 0010433-64.2019.5.18.0101 | 06/05/19 | 11/09/19 | 128   |
| RTOrd - 0010440-56.2019.5.18.0101 | 07/05/19 | 03/09/19 | 119   |
| RTOrd - 0010485-60.2019.5.18.0101 | 20/05/19 | 30/09/19 | 133   |
| RTOrd - 0010503-81.2019.5.18.0101 | 23/05/19 | 26/09/19 | 126   |
| RTOrd - 0010505-51.2019.5.18.0101 | 24/05/19 | 10/09/19 | 109   |
| RTOrd - 0010558-32.2019.5.18.0101 | 07/06/19 | 06/09/19 | 91    |
| RTOrd - 0010561-84.2019.5.18.0101 | 07/06/19 | 10/09/19 | 95    |
| RTOrd - 0010566-09.2019.5.18.0101 | 10/06/19 | 16/09/19 | 98    |
| RTOrd - 0010568-76.2019.5.18.0101 | 10/06/19 | 03/09/19 | 85    |
| RTOrd - 0010574-83.2019.5.18.0101 | 11/06/19 | 12/09/19 | 93    |
| RTOrd - 0010581-75.2019.5.18.0101 | 12/06/19 | 13/09/19 | 93    |
| RTOrd - 0010595-59.2019.5.18.0101 | 18/06/19 | 03/09/19 | 77    |
| RTOrd - 0010597-29.2019.5.18.0101 | 18/06/19 | 12/09/19 | 86    |
| RTOrd - 0010600-81.2019.5.18.0101 | 19/06/19 | 09/09/19 | 82    |
| RTOrd - 0010602-42.2019.5.18.0104 | 17/06/19 | 17/09/19 | 92    |
| RTOrd - 0010605-06.2019.5.18.0101 | 21/06/19 | 24/09/19 | 95    |
| RTOrd - 0010607-73.2019.5.18.0101 | 21/06/19 | 12/09/19 | 83    |
| RTOrd - 0010622-42.2019.5.18.0101 | 26/06/19 | 19/09/19 | 85    |
| RTOrd - 0010625-94.2019.5.18.0101 | 27/06/19 | 03/09/19 | 68    |
| RTOrd - 0010630-19.2019.5.18.0101 | 28/06/19 | 17/09/19 | 81    |
| RTOrd - 0010640-57.2019.5.18.0103 | 08/07/19 | 02/09/19 | 56    |
| RTOrd - 0010646-70.2019.5.18.0101 | 05/07/19 | 25/09/19 | 82    |

**Legenda:**

**Ajuiz.** Data do Ajuizamento;

**Sentença:** Data da prolação da sentença;

**Prazo:** Prazo para a entrega da prestação jurisdicional.



**PRAZO MÉDIO ENTRE O AJUIZAMENTO E A  
PROLAÇÃO DA SENTENÇA - 1ª VARA DO TRABALHO  
DE RIO VERDE**

**1ª VARA DO TRABALHO DE RIO  
VERDE**

**ORDINÁRIO**

| Qtd | Prazo Médio |
|-----|-------------|
| 64  | 124,59      |

| Nr. Processo                      | Ajuiz.   | Sentença | Prazo |
|-----------------------------------|----------|----------|-------|
| RTOrd - 0010653-62.2019.5.18.0101 | 08/07/19 | 10/09/19 | 64    |
| RTOrd - 0010660-54.2019.5.18.0101 | 10/07/19 | 30/09/19 | 82    |
| RTOrd - 0010690-89.2019.5.18.0101 | 18/07/19 | 10/09/19 | 54    |
| RTOrd - 0010712-50.2019.5.18.0101 | 25/07/19 | 16/09/19 | 53    |
| RTOrd - 0010722-94.2019.5.18.0101 | 29/07/19 | 25/09/19 | 58    |
| RTOrd - 0010725-49.2019.5.18.0101 | 30/07/19 | 13/09/19 | 45    |
| RTOrd - 0010742-85.2019.5.18.0101 | 06/08/19 | 23/09/19 | 48    |
| RTOrd - 0010787-89.2019.5.18.0101 | 20/08/19 | 03/09/19 | 14    |
| RTOrd - 0010788-74.2019.5.18.0101 | 20/08/19 | 23/09/19 | 34    |
| RTOrd - 0010801-73.2019.5.18.0101 | 23/08/19 | 13/09/19 | 21    |
| RTOrd - 0010808-65.2019.5.18.0101 | 26/08/19 | 10/09/19 | 15    |
| RTOrd - 0010822-83.2018.5.18.0101 | 13/11/18 | 18/09/19 | 309   |
| RTOrd - 0010828-56.2019.5.18.0101 | 03/09/19 | 30/09/19 | 27    |
| RTOrd - 0010843-25.2019.5.18.0101 | 06/09/19 | 19/09/19 | 13    |
| RTOrd - 0010853-69.2019.5.18.0101 | 10/09/19 | 25/09/19 | 15    |
| RTOrd - 0010856-24.2019.5.18.0101 | 10/09/19 | 25/09/19 | 15    |
| RTOrd - 0010863-21.2016.5.18.0101 | 20/06/16 | 29/09/19 | 1.196 |
| RTOrd - 0010874-45.2019.5.18.0101 | 16/09/19 | 19/09/19 | 3     |
| RTOrd - 0011308-05.2017.5.18.0101 | 23/10/17 | 02/09/19 | 679   |

**Legenda:**

**Ajuiz.** Data do Ajuizamento;

**Sentença:** Data da prolação da sentença;

**Prazo:** Prazo para a entrega da prestação jurisdicional.



## PRAZO MÉDIO ENTRE O AJUIZAMENTO E A PROLAÇÃO DA SENTENÇA - 1ª VARA DO TRABALHO DE RIO VERDE

Data da sentença entre 1/9/2019 e 30/9/2019 23:59:59

### ANA TERRA FAGUNDES OLIVEIRA CRUZ

#### ORDINÁRIO

| Qtd | Prazo Médio |
|-----|-------------|
| 1   | 1.196       |

| Nr. Processo                      | Ajuiz.   | Senteça  | Prazo |
|-----------------------------------|----------|----------|-------|
| RTOrd - 0010863-21.2016.5.18.0101 | 20/06/16 | 29/09/19 | 1.196 |

**Legenda:**  
Ajuiz. Data do Ajuizamento;  
Senteça: Data da prolação da sentença;  
Prazo: Prazo para a entrega da prestação jurisdicional.

### MARCELA CARDOSO SCHÜTZ DE ARAÚJO

#### ORDINÁRIO

| Qtd | Prazo Médio |
|-----|-------------|
| 2   | 15          |

| Nr. Processo                      | Ajuiz.   | Senteça  | Prazo |
|-----------------------------------|----------|----------|-------|
| RTOrd - 0010853-69.2019.5.18.0101 | 10/09/19 | 25/09/19 | 15    |
| RTOrd - 0010856-24.2019.5.18.0101 | 10/09/19 | 25/09/19 | 15    |

**Legenda:**  
Ajuiz. Data do Ajuizamento;  
Senteça: Data da prolação da sentença;  
Prazo: Prazo para a entrega da prestação jurisdicional.

### PEDRO HENRIQUE BARRETO MENEZES



**PRAZO MÉDIO ENTRE O AJUIZAMENTO E A  
PROLAÇÃO DA SENTENÇA - 1ª VARA DO TRABALHO  
DE RIO VERDE**

**PEDRO HENRIQUE BARRETO  
MENEZES  
ORDINÁRIO**

| Qtd | Prazo Médio |
|-----|-------------|
| 27  | 127,37      |

| Nr. Processo                      | Ajuiz.   | Sentença | Prazo |
|-----------------------------------|----------|----------|-------|
| RTOrd - 0010111-44.2019.5.18.0101 | 04/02/19 | 17/09/19 | 225   |
| RTOrd - 0010146-04.2019.5.18.0101 | 13/02/19 | 12/09/19 | 211   |
| RTOrd - 0010171-17.2019.5.18.0101 | 20/02/19 | 05/09/19 | 197   |
| RTOrd - 0010173-84.2019.5.18.0101 | 20/02/19 | 10/09/19 | 202   |
| RTOrd - 0010207-59.2019.5.18.0101 | 27/02/19 | 05/09/19 | 190   |
| RTOrd - 0010241-34.2019.5.18.0101 | 12/03/19 | 05/09/19 | 177   |
| RTOrd - 0010293-30.2019.5.18.0101 | 26/03/19 | 10/09/19 | 168   |
| RTOrd - 0010309-81.2019.5.18.0101 | 28/03/19 | 13/09/19 | 169   |
| RTOrd - 0010355-70.2019.5.18.0101 | 09/04/19 | 10/09/19 | 154   |
| RTOrd - 0010371-24.2019.5.18.0101 | 15/04/19 | 05/09/19 | 143   |
| RTOrd - 0010395-52.2019.5.18.0101 | 25/04/19 | 24/09/19 | 152   |
| RTOrd - 0010419-80.2019.5.18.0101 | 02/05/19 | 17/09/19 | 138   |
| RTOrd - 0010431-94.2019.5.18.0101 | 03/05/19 | 10/09/19 | 130   |
| RTOrd - 0010433-64.2019.5.18.0101 | 06/05/19 | 11/09/19 | 128   |
| RTOrd - 0010503-81.2019.5.18.0101 | 23/05/19 | 26/09/19 | 126   |
| RTOrd - 0010505-51.2019.5.18.0101 | 24/05/19 | 10/09/19 | 109   |
| RTOrd - 0010561-84.2019.5.18.0101 | 07/06/19 | 10/09/19 | 95    |
| RTOrd - 0010574-83.2019.5.18.0101 | 11/06/19 | 12/09/19 | 93    |
| RTOrd - 0010581-75.2019.5.18.0101 | 12/06/19 | 13/09/19 | 93    |
| RTOrd - 0010595-59.2019.5.18.0101 | 18/06/19 | 03/09/19 | 77    |
| RTOrd - 0010597-29.2019.5.18.0101 | 18/06/19 | 12/09/19 | 86    |
| RTOrd - 0010605-06.2019.5.18.0101 | 21/06/19 | 24/09/19 | 95    |
| RTOrd - 0010607-73.2019.5.18.0101 | 21/06/19 | 12/09/19 | 83    |
| RTOrd - 0010625-94.2019.5.18.0101 | 27/06/19 | 03/09/19 | 68    |

**Legenda:**  
**Ajuiz.** Data do Ajuizamento;  
**Sentença:** Data da prolação da sentença;  
**Prazo:** Prazo para a entrega da prestação jurisdicional.



## PRAZO MÉDIO ENTRE O AJUIZAMENTO E A PROLAÇÃO DA SENTENÇA - 1ª VARA DO TRABALHO DE RIO VERDE

### PEDRO HENRIQUE BARRETO MENEZES

| Nr. Processo                      | Ajuiz.   | Sentença | Prazo |
|-----------------------------------|----------|----------|-------|
| RTOrd - 0010653-62.2019.5.18.0101 | 08/07/19 | 10/09/19 | 64    |
| RTOrd - 0010725-49.2019.5.18.0101 | 30/07/19 | 13/09/19 | 45    |
| RTOrd - 0010801-73.2019.5.18.0101 | 23/08/19 | 13/09/19 | 21    |

**Legenda:**  
Ajuiz. Data do Ajuizamento;  
Sentença: Data da prolação da sentença;  
Prazo: Prazo para a entrega da prestação jurisdicional.

### SAMARA MOREIRA DE SOUSA

#### ORDINÁRIO

| Qtd | Prazo Médio |
|-----|-------------|
| 34  | 97,32       |

| Nr. Processo                       | Ajuiz.   | Sentença | Prazo |
|------------------------------------|----------|----------|-------|
| ACP - 0010774-90.2019.5.18.0101    | 15/08/19 | 30/09/19 | 46    |
| ConPag - 0010729-86.2019.5.18.0101 | 01/08/19 | 16/09/19 | 46    |
| ConPag - 0010777-45.2019.5.18.0101 | 15/08/19 | 19/09/19 | 35    |
| ET - 0010620-72.2019.5.18.0101     | 26/06/19 | 23/09/19 | 89    |
| ET - 0010824-19.2019.5.18.0101     | 30/08/19 | 26/09/19 | 27    |
| PAP - 0010847-62.2019.5.18.0101    | 07/09/19 | 09/09/19 | 2     |
| RTOrd - 0010156-48.2019.5.18.0101  | 14/02/19 | 03/09/19 | 201   |
| RTOrd - 0010308-96.2019.5.18.0101  | 28/03/19 | 03/09/19 | 159   |
| RTOrd - 0010346-11.2019.5.18.0101  | 08/04/19 | 18/09/19 | 163   |
| RTOrd - 0010418-95.2019.5.18.0101  | 01/05/19 | 26/09/19 | 148   |
| RTOrd - 0010440-56.2019.5.18.0101  | 07/05/19 | 03/09/19 | 119   |
| RTOrd - 0010485-60.2019.5.18.0101  | 20/05/19 | 30/09/19 | 133   |

**Legenda:**  
Ajuiz. Data do Ajuizamento;  
Sentença: Data da prolação da sentença;  
Prazo: Prazo para a entrega da prestação jurisdicional.



**PRAZO MÉDIO ENTRE O AJUIZAMENTO E A  
PROLAÇÃO DA SENTENÇA - 1ª VARA DO TRABALHO  
DE RIO VERDE**

**SAMARA MOREIRA DE SOUSA**

**ORDINÁRIO**

| Qtd | Prazo Médio |
|-----|-------------|
| 34  | 97,32       |

| Nr. Processo                      | Ajuiz.   | Sentença | Prazo |
|-----------------------------------|----------|----------|-------|
| RTOrd - 0010558-32.2019.5.18.0101 | 07/06/19 | 06/09/19 | 91    |
| RTOrd - 0010566-09.2019.5.18.0101 | 10/06/19 | 16/09/19 | 98    |
| RTOrd - 0010568-76.2019.5.18.0101 | 10/06/19 | 03/09/19 | 85    |
| RTOrd - 0010600-81.2019.5.18.0101 | 19/06/19 | 09/09/19 | 82    |
| RTOrd - 0010602-42.2019.5.18.0104 | 17/06/19 | 17/09/19 | 92    |
| RTOrd - 0010622-42.2019.5.18.0101 | 26/06/19 | 19/09/19 | 85    |
| RTOrd - 0010630-19.2019.5.18.0101 | 28/06/19 | 17/09/19 | 81    |
| RTOrd - 0010640-57.2019.5.18.0103 | 08/07/19 | 02/09/19 | 56    |
| RTOrd - 0010646-70.2019.5.18.0101 | 05/07/19 | 25/09/19 | 82    |
| RTOrd - 0010660-54.2019.5.18.0101 | 10/07/19 | 30/09/19 | 82    |
| RTOrd - 0010690-89.2019.5.18.0101 | 18/07/19 | 10/09/19 | 54    |
| RTOrd - 0010712-50.2019.5.18.0101 | 25/07/19 | 16/09/19 | 53    |
| RTOrd - 0010722-94.2019.5.18.0101 | 29/07/19 | 25/09/19 | 58    |
| RTOrd - 0010742-85.2019.5.18.0101 | 06/08/19 | 23/09/19 | 48    |
| RTOrd - 0010787-89.2019.5.18.0101 | 20/08/19 | 03/09/19 | 14    |
| RTOrd - 0010788-74.2019.5.18.0101 | 20/08/19 | 23/09/19 | 34    |
| RTOrd - 0010808-65.2019.5.18.0101 | 26/08/19 | 10/09/19 | 15    |
| RTOrd - 0010822-83.2018.5.18.0101 | 13/11/18 | 18/09/19 | 309   |
| RTOrd - 0010828-56.2019.5.18.0101 | 03/09/19 | 30/09/19 | 27    |
| RTOrd - 0010843-25.2019.5.18.0101 | 06/09/19 | 19/09/19 | 13    |
| RTOrd - 0010874-45.2019.5.18.0101 | 16/09/19 | 19/09/19 | 3     |
| RTOrd - 0011308-05.2017.5.18.0101 | 23/10/17 | 02/09/19 | 679   |

**Legenda:**  
**Ajuiz.** Data do Ajuizamento;  
**Sentença:** Data da prolação da sentença;  
**Prazo:** Prazo para a entrega da prestação jurisdicional.