

## Conceituação

Tema	Prazos Processuais
<b>Relatórios</b>	Evolução Histórica Comparativo por VT Comparativo por Grupo Por Grupo Por VT Por Processo Por Magistrado
<b>Resumo</b>	Apresenta o prazo médio desde o ajuizamento da ação até a prolação da sentença.
<b>Descrição</b>	O prazo médio é obtido calculando-se a quantidade de dias decorridos desde o ajuizamento da ação até a prolação da sentença. Os dados são extraídos baseando-se nos itens do e-Gestão:  271 e 90271 - Do ajuizamento da ação até a prolação da sentença, na fase de conhecimento – rito sumaríssimo;  272 e 90272 – Do ajuizamento da ação até a prolação da sentença, na fase de conhecimento – exceto rito sumaríssimo (ordinário)
<b>Origem da informação</b>	e-Gestão
<b>Critérios e transformações</b>	Coletado do e-Gestão, consolidado, otimizado e classificado para análise.
<b>Análises possíveis</b>	Prazo médio entre o ajuizamento da ação até a prolação da sentença, detalhado de forma Geral, Por grupo, Por VT, Por Processo e Por Magistrado



## EVOLUÇÃO HISTÓRICA DOS PRAZOS PROCESSUAIS ENTRE O AJUIZAMENTO E A PROLAÇÃO DA SENTENÇA - VARA DO TRABALHO DE JATAÍ

Data da sentença entre 1/9/2019 e 30/9/2019 23:59:59

Rito	Qtd	Prazo Médio
ORDINÁRIO	41	76,76
SUMARÍSSIMO	47	41,51
<b>Total/Média</b>	<b>88</b>	<b>57,93</b>

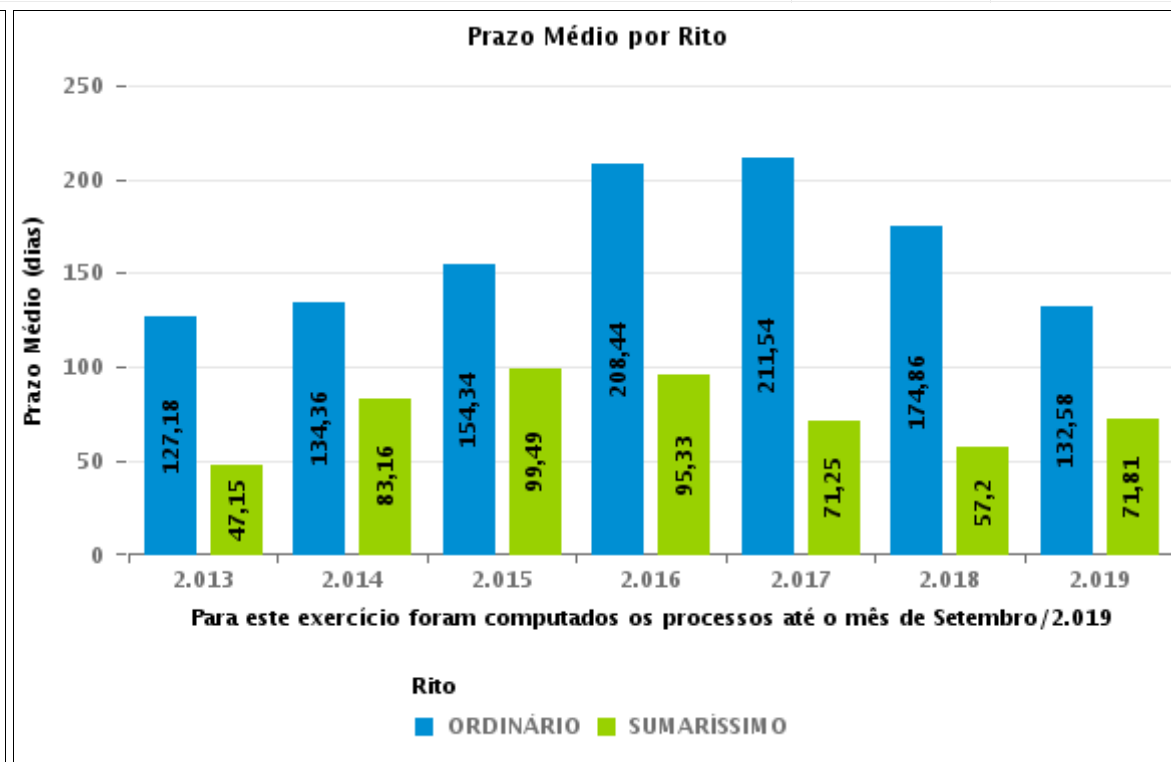
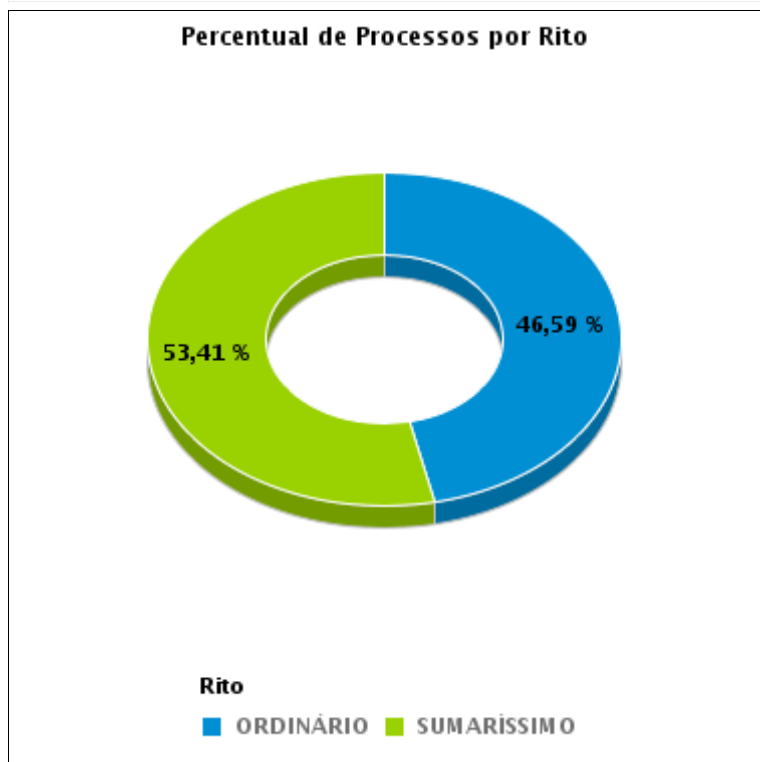



## COMPARATIVO DO PRAZO MÉDIO ENTRE O AJUIZAMENTO E A PROLAÇÃO DA SENTENÇA - VARA DO TRABALHO DE JATAÍ

Data da sentença entre 1/9/2019 e 30/9/2019 23:59:59

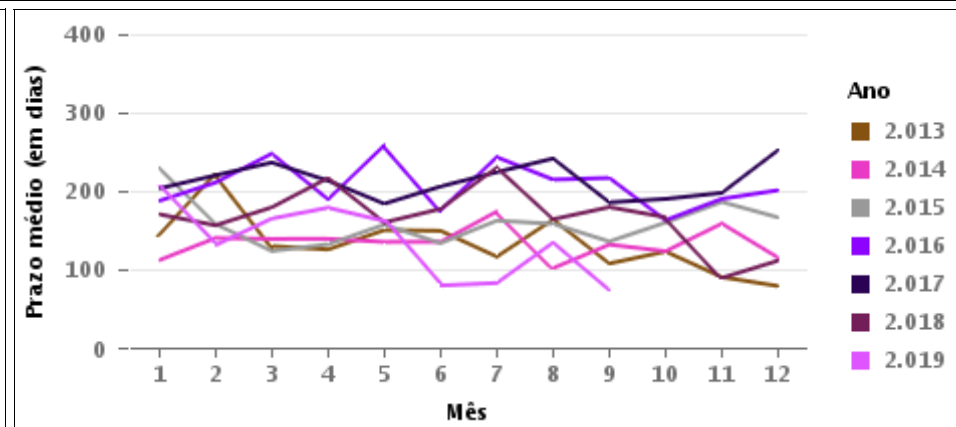
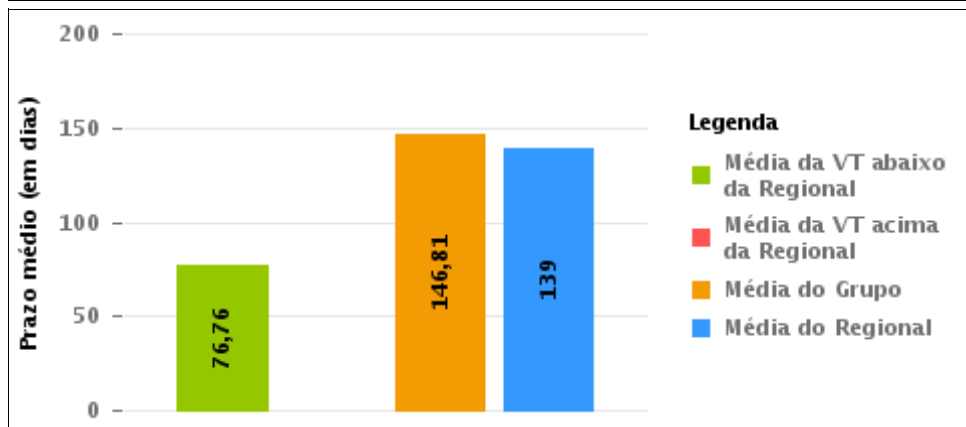
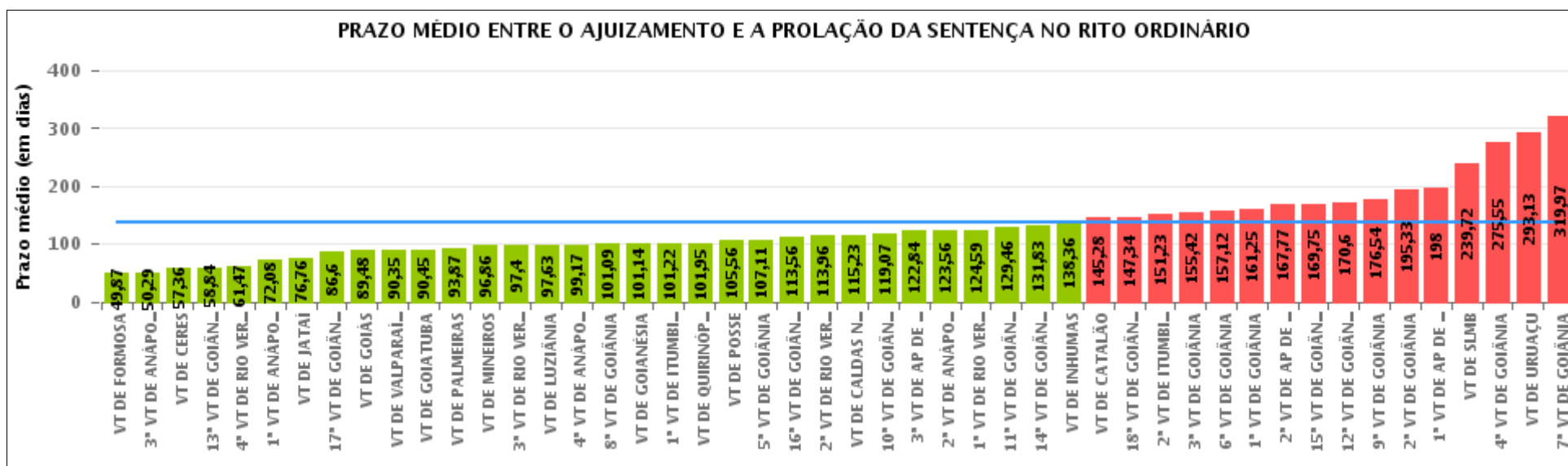

## COMPARATIVO DO PRAZO MÉDIO ENTRE O AJUIZAMENTO E A PROLAÇÃO DA SENTENÇA ENTRE AS VARAS DO GRUPO

Data da sentença entre 1/9/2019 e 30/9/2019 23:59:59

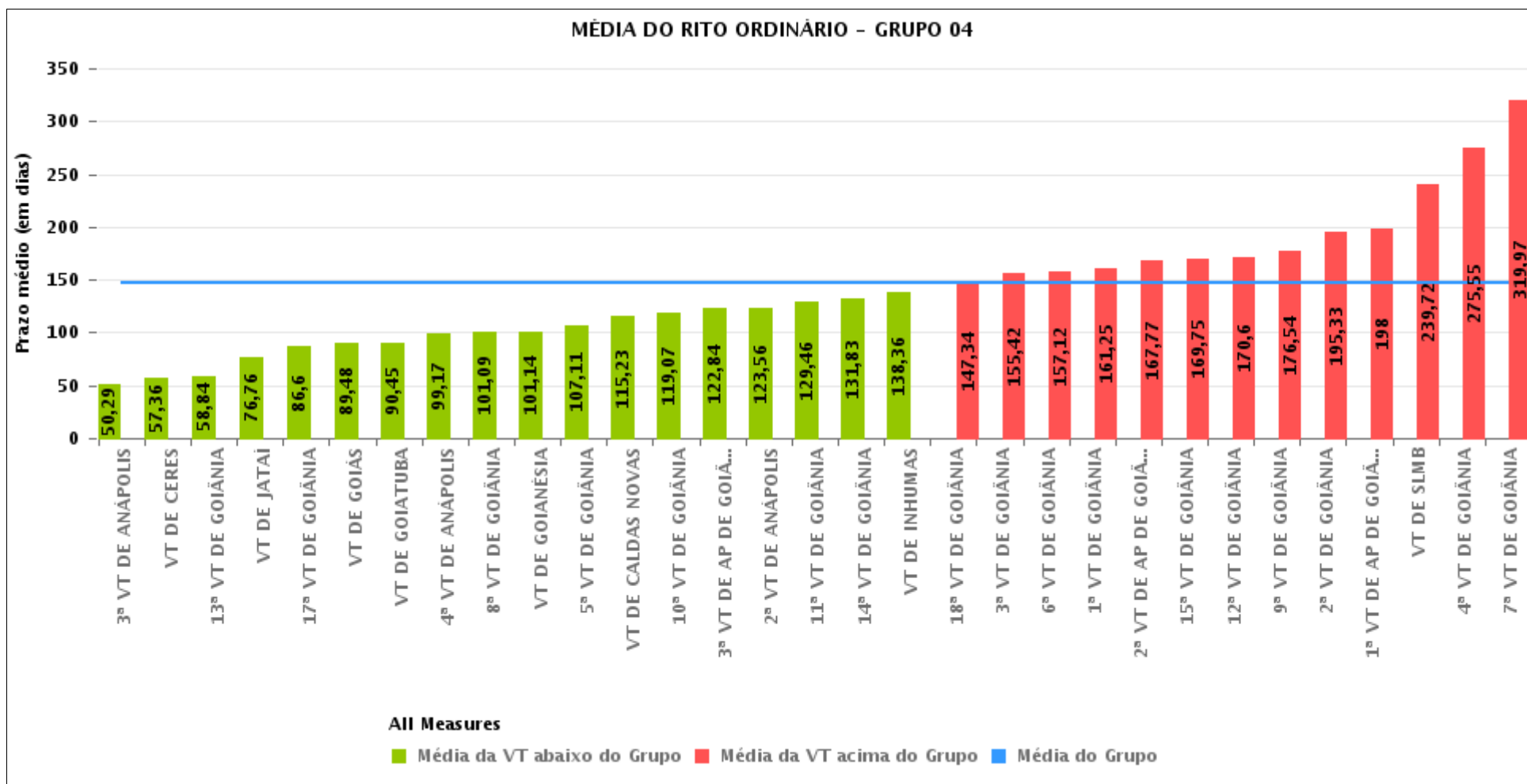



## PRAZO MÉDIO ENTRE O AJUIZAMENTO E A PROLAÇÃO DA SENTENÇA POR GRUPO

Data da sentença entre 1/9/2019 e 30/9/2019 23:59:59

Rito	Grupo	Qtd. Processos	Prazo Médio (dias)	Ranking
ORDINÁRIO	GRUPO 06	72	90,35	1°
	GRUPO 02	23	93,87	2°
	GRUPO 03	419	100,08	3°
	GRUPO 01	9	105,56	4°
	GRUPO 04	1.751	146,81	5°
	GRUPO 05	291	164,74	6°

Legenda:	# Grupo 03 – De 1501 a 2000	# Grupo 04 – De 2001 a 2500	# Grupo 05 – Maior que 2500
# Grupo 01 – Até 1000 VT de Posse VT de Pires do Rio  # Grupo 02 – De 1001 a 1500 VT de Formosa	VT de Ceres 1ª VT de Anápolis 2ª VT de Anápolis 3ª VT de Anápolis 4ª VT de Anápolis 1ª VT de Aparecida de Goiânia 2ª VT de Aparecida de Goiânia 3ª VT de Aparecida de Goiânia VT de Caldas Novas 1ª VT de Itumbiara 2ª VT de Itumbiara VT de Goiás VT de Jataí VT de Mineiros VT de Quirinópolis 1ª VT de Rio Verde 2ª VT de Rio Verde 3ª VT de Rio Verde 4ª VT de Rio Verde VT de São Luis de Montes Belos	VT de Goiatuba VT de Goianésia 1ª VT de Goiânia 2ª VT de Goiânia 3ª VT de Goiânia 4ª VT de Goiânia 5ª VT de Goiânia 6ª VT de Goiânia 7ª VT de Goiânia 8ª VT de Goiânia 9ª VT de Goiânia 10ª VT de Goiânia 11ª VT de Goiânia 12ª VT de Goiânia 13ª VT de Goiânia 14ª VT de Goiânia 15ª VT de Goiânia 16ª VT de Goiânia 17ª VT de Goiânia 18ª VT de Goiânia VT de Inhumas VT de Luziânia	VT de Catalão VT de Uruaçu VT de Valparaíso de Goiás



## PRAZO MÉDIO ENTRE O AJUIZAMENTO E A PROLAÇÃO DA SENTENÇA DE TODAS AS VARAS DO TRABALHO

Data da sentença entre 1/9/2019 e 30/9/2019 23:59:59

### ORDINÁRIO

Qtd. Processos	Prazo Médio (dias)
2.565	139

Vara do Trabalho	Qtd Processos	Prazo Médio	Ranking
VARA DO TRABALHO DE FORMOSA	31	49,87	1°
3ª VARA DO TRABALHO DE ANÁPOLIS	38	50,29	2°
VARA DO TRABALHO DE CERES	22	57,36	3°
13ª VARA DO TRABALHO DE GOIÂNIA	92	58,84	4°
4ª VARA DO TRABALHO DE RIO VERDE	36	61,47	5°
1ª VARA DO TRABALHO DE ANÁPOLIS	38	72,08	6°
VARA DO TRABALHO DE JATAÍ	41	76,76	7°
17ª VARA DO TRABALHO DE GOIÂNIA	47	86,6	8°
VARA DO TRABALHO DE GOIÁS	46	89,48	9°
VARA DO TRABALHO DE VALPARAÍSO DE GOIÁS	72	90,35	10°
VARA DO TRABALHO DE GOIATUBA	29	90,45	11°
VARA DO TRABALHO DE PALMEIRAS	23	93,87	12°
VARA DO TRABALHO DE MINEIROS	21	96,86	13°
3ª VARA DO TRABALHO DE RIO VERDE	52	97,4	14°
VARA DO TRABALHO DE LUZIÂNIA	93	97,63	15°
4ª VARA DO TRABALHO DE ANÁPOLIS	48	99,17	16°
8ª VARA DO TRABALHO DE GOIÂNIA	56	101,09	17°
VARA DO TRABALHO DE GOIANÉSIA	21	101,14	18°
1ª VARA DO TRABALHO DE ITUMBIARA	27	101,22	19°
VARA DO TRABALHO DE QUIRINÓPOLIS	64	101,95	20°
VARA DO TRABALHO DE POSSE	9	105,56	21°
5ª VARA DO TRABALHO DE GOIÂNIA	56	107,11	22°
16ª VARA DO TRABALHO DE GOIÂNIA	50	113,56	23°
2ª VARA DO TRABALHO DE RIO VERDE	51	113,96	24°
VARA DO TRABALHO DE CALDAS NOVAS	40	115,23	25°
10ª VARA DO TRABALHO DE GOIÂNIA	73	119,07	26°



## PRAZO MÉDIO ENTRE O AJUIZAMENTO E A PROLAÇÃO DA SENTENÇA DE TODAS AS VARAS DO TRABALHO

### ORDINÁRIO

Qtd. Processos	Prazo Médio (dias)
2.565	139

Vara do Trabalho	Qtd Processos	Prazo Médio	Ranking
3ª VARA DO TRABALHO DE APARECIDA DE GOIÂNIA	49	122,84	27°
2ª VARA DO TRABALHO DE ANÁPOLIS	64	123,56	28°
1ª VARA DO TRABALHO DE RIO VERDE	64	124,59	29°
11ª VARA DO TRABALHO DE GOIÂNIA	83	129,46	30°
14ª VARA DO TRABALHO DE GOIÂNIA	77	131,83	31°
VARA DO TRABALHO DE INHUMAS	39	138,36	32°
VARA DO TRABALHO DE CATALÃO	69	145,28	33°
18ª VARA DO TRABALHO DE GOIÂNIA	61	147,34	34°
2ª VARA DO TRABALHO DE ITUMBIARA	35	151,23	35°
3ª VARA DO TRABALHO DE GOIÂNIA	55	155,42	36°
6ª VARA DO TRABALHO DE GOIÂNIA	58	157,12	37°
1ª VARA DO TRABALHO DE GOIÂNIA	71	161,25	38°
2ª VARA DO TRABALHO DE APARECIDA DE GOIÂNIA	62	167,77	39°
15ª VARA DO TRABALHO DE GOIÂNIA	71	169,75	40°
12ª VARA DO TRABALHO DE GOIÂNIA	77	170,6	41°
9ª VARA DO TRABALHO DE GOIÂNIA	72	176,54	42°
2ª VARA DO TRABALHO DE GOIÂNIA	54	195,33	43°
1ª VARA DO TRABALHO DE APARECIDA DE GOIÂNIA	58	198	44°
VARA DO TRABALHO DE SÃO LUIS DE MONTES BELOS	43	239,72	45°
4ª VARA DO TRABALHO DE GOIÂNIA	82	275,55	46°
VARA DO TRABALHO DE URUAÇU	79	293,13	47°
7ª VARA DO TRABALHO DE GOIÂNIA	66	319,97	48°



## PRAZO MÉDIO ENTRE O AJUIZAMENTO E A PROLAÇÃO DA SENTENÇA - VARA DO TRABALHO DE JATAÍ

Data da sentença entre 1/9/2019 e 30/9/2019 23:59:59

### VARA DO TRABALHO DE JATAÍ

#### ORDINÁRIO

Qtd	Prazo Médio
41	76,76

Nr. Processo	Ajuiz.	Sentença	Prazo
ConPag - 0010713-05.2019.5.18.0111	26/07/19	05/09/19	41
ConPag - 0010714-87.2019.5.18.0111	26/07/19	10/09/19	46
ET - 0010446-33.2019.5.18.0111	17/05/19	06/09/19	112
PAP - 0010211-66.2019.5.18.0111	28/02/19	11/09/19	195
Protes - 0010406-51.2019.5.18.0111	29/04/19	06/09/19	130
RTOrd - 0010275-76.2019.5.18.0111	21/03/19	04/09/19	167
RTOrd - 0010432-49.2019.5.18.0111	13/05/19	06/09/19	116
RTOrd - 0010490-52.2019.5.18.0111	28/05/19	06/09/19	101
RTOrd - 0010506-06.2019.5.18.0111	06/06/19	11/09/19	97
RTOrd - 0010516-50.2019.5.18.0111	11/06/19	26/09/19	107
RTOrd - 0010522-57.2019.5.18.0111	11/06/19	20/09/19	101
RTOrd - 0010523-42.2019.5.18.0111	11/06/19	20/09/19	101
RTOrd - 0010525-12.2019.5.18.0111	11/06/19	20/09/19	101
RTOrd - 0010527-79.2019.5.18.0111	11/06/19	20/09/19	101
RTOrd - 0010528-64.2019.5.18.0111	11/06/19	20/09/19	101
RTOrd - 0010529-49.2019.5.18.0111	11/06/19	23/09/19	104
RTOrd - 0010530-34.2019.5.18.0111	11/06/19	23/09/19	104
RTOrd - 0010537-26.2019.5.18.0111	12/06/19	06/09/19	86
RTOrd - 0010538-11.2019.5.18.0111	12/06/19	06/09/19	86
RTOrd - 0010548-55.2019.5.18.0111	18/06/19	26/09/19	100
RTOrd - 0010594-44.2019.5.18.0111	03/07/19	06/09/19	65
RTOrd - 0010596-14.2019.5.18.0111	04/07/19	06/09/19	64

**Legenda:**  
**Ajuiz.** Data do Ajuizamento;  
**Sentença:** Data da prolação da sentença;  
**Prazo:** Prazo para a entrega da prestação jurisdicional.





## PRAZO MÉDIO ENTRE O AJUIZAMENTO E A PROLAÇÃO DA SENTENÇA - VARA DO TRABALHO DE JATAÍ

### VARA DO TRABALHO DE JATAÍ

#### ORDINÁRIO

Qtd	Prazo Médio
41	76,76

Nr. Processo	Ajuiz.	Sentença	Prazo
RTOrd - 0010652-47.2019.5.18.0111	16/07/19	11/09/19	57
RTOrd - 0010701-88.2019.5.18.0111	23/07/19	19/09/19	58
RTOrd - 0010704-43.2019.5.18.0111	24/07/19	24/09/19	62
RTOrd - 0010715-72.2019.5.18.0111	26/07/19	17/09/19	53
RTOrd - 0010730-41.2019.5.18.0111	01/08/19	11/09/19	41
RTOrd - 0010745-10.2019.5.18.0111	05/08/19	18/09/19	44
RTOrd - 0010747-77.2019.5.18.0111	06/08/19	18/09/19	43
RTOrd - 0010753-84.2019.5.18.0111	06/08/19	05/09/19	30
RTOrd - 0010757-24.2019.5.18.0111	07/08/19	04/09/19	28
RTOrd - 0010767-68.2019.5.18.0111	08/08/19	18/09/19	41
RTOrd - 0010771-08.2019.5.18.0111	08/08/19	09/09/19	32
RTOrd - 0010790-14.2019.5.18.0111	12/08/19	05/09/19	24
RTOrd - 0010797-06.2019.5.18.0111	12/08/19	05/09/19	24
RTOrd - 0010816-12.2019.5.18.0111	15/08/19	09/09/19	25
RTOrd - 0010846-47.2019.5.18.0111	28/08/19	19/09/19	22
RTOrd - 0010847-32.2019.5.18.0111	28/08/19	18/09/19	21
RTOrd - 0010888-96.2019.5.18.0111	11/09/19	30/09/19	19
RTOrd - 0010890-66.2019.5.18.0111	11/09/19	30/09/19	19
RTOrd - 0011209-68.2018.5.18.0111	28/11/18	02/09/19	278

**Legenda:**

**Ajuiz.** Data do Ajuizamento;

**Sentença:** Data da prolação da sentença;

**Prazo:** Prazo para a entrega da prestação jurisdicional.



## PRAZO MÉDIO ENTRE O AJUIZAMENTO E A PROLAÇÃO DA SENTENÇA - VARA DO TRABALHO DE JATAÍ

Data da sentença entre 1/9/2019 e 30/9/2019 23:59:59

### LÍVIA FÁTIMA GONDIM PREGO

#### ORDINÁRIO

Qtd	Prazo Médio
27	79,96

Nr. Processo	Ajuiz.	Senteça	Prazo
ConPag - 0010713-05.2019.5.18.0111	26/07/19	05/09/19	41
PAP - 0010211-66.2019.5.18.0111	28/02/19	11/09/19	195
RTOrd - 0010275-76.2019.5.18.0111	21/03/19	04/09/19	167
RTOrd - 0010516-50.2019.5.18.0111	11/06/19	26/09/19	107
RTOrd - 0010522-57.2019.5.18.0111	11/06/19	20/09/19	101
RTOrd - 0010523-42.2019.5.18.0111	11/06/19	20/09/19	101
RTOrd - 0010525-12.2019.5.18.0111	11/06/19	20/09/19	101
RTOrd - 0010527-79.2019.5.18.0111	11/06/19	20/09/19	101
RTOrd - 0010528-64.2019.5.18.0111	11/06/19	20/09/19	101
RTOrd - 0010529-49.2019.5.18.0111	11/06/19	23/09/19	104
RTOrd - 0010530-34.2019.5.18.0111	11/06/19	23/09/19	104
RTOrd - 0010548-55.2019.5.18.0111	18/06/19	26/09/19	100
RTOrd - 0010652-47.2019.5.18.0111	16/07/19	11/09/19	57
RTOrd - 0010701-88.2019.5.18.0111	23/07/19	19/09/19	58
RTOrd - 0010704-43.2019.5.18.0111	24/07/19	24/09/19	62
RTOrd - 0010715-72.2019.5.18.0111	26/07/19	17/09/19	53
RTOrd - 0010730-41.2019.5.18.0111	01/08/19	11/09/19	41
RTOrd - 0010745-10.2019.5.18.0111	05/08/19	18/09/19	44
RTOrd - 0010747-77.2019.5.18.0111	06/08/19	18/09/19	43
RTOrd - 0010753-84.2019.5.18.0111	06/08/19	05/09/19	30
RTOrd - 0010757-24.2019.5.18.0111	07/08/19	04/09/19	28
RTOrd - 0010767-68.2019.5.18.0111	08/08/19	18/09/19	41

**Legenda:**  
**Ajuiz.** Data do Ajuizamento;  
**Senteça:** Data da prolação da sentença;  
**Prazo:** Prazo para a entrega da prestação jurisdicional.



## PRAZO MÉDIO ENTRE O AJUIZAMENTO E A PROLAÇÃO DA SENTENÇA - VARA DO TRABALHO DE JATAÍ

### LÍVIA FÁTIMA GONDIM PREGO

#### ORDINÁRIO

Qtd	Prazo Médio
27	79,96

Nr. Processo	Ajuiz.	Sentença	Prazo
RTOrd - 0010771-08.2019.5.18.0111	08/08/19	09/09/19	32
RTOrd - 0010790-14.2019.5.18.0111	12/08/19	05/09/19	24
RTOrd - 0010797-06.2019.5.18.0111	12/08/19	05/09/19	24
RTOrd - 0010847-32.2019.5.18.0111	28/08/19	18/09/19	21
RTOrd - 0011209-68.2018.5.18.0111	28/11/18	02/09/19	278

**Legenda:**  
**Ajuiz.** Data do Ajuizamento;  
**Sentença:** Data da prolação da sentença;  
**Prazo:** Prazo para a entrega da prestação jurisdicional.

### MARIANA PATRÍCIA GLASGOW

#### ORDINÁRIO

Qtd	Prazo Médio
14	70,57

Nr. Processo	Ajuiz.	Sentença	Prazo
ConPag - 0010714-87.2019.5.18.0111	26/07/19	10/09/19	46
ET - 0010446-33.2019.5.18.0111	17/05/19	06/09/19	112
Protes - 0010406-51.2019.5.18.0111	29/04/19	06/09/19	130
RTOrd - 0010432-49.2019.5.18.0111	13/05/19	06/09/19	116
RTOrd - 0010490-52.2019.5.18.0111	28/05/19	06/09/19	101
RTOrd - 0010506-06.2019.5.18.0111	06/06/19	11/09/19	97
RTOrd - 0010537-26.2019.5.18.0111	12/06/19	06/09/19	86
RTOrd - 0010538-11.2019.5.18.0111	12/06/19	06/09/19	86
RTOrd - 0010594-44.2019.5.18.0111	03/07/19	06/09/19	65

**Legenda:**  
**Ajuiz.** Data do Ajuizamento;  
**Sentença:** Data da prolação da sentença;  
**Prazo:** Prazo para a entrega da prestação jurisdicional.



**PRAZO MÉDIO ENTRE O AJUIZAMENTO E A  
PROLAÇÃO DA SENTENÇA - VARA DO TRABALHO DE  
JATAÍ**

**MARIANA PATRÍCIA GLASGOW**

**ORDINÁRIO**

Qtd	Prazo Médio
14	70,57

Nr. Processo	Ajuiz.	Sentença	Prazo
RTOrd - 0010596-14.2019.5.18.0111	04/07/19	06/09/19	64
RTOrd - 0010816-12.2019.5.18.0111	15/08/19	09/09/19	25
RTOrd - 0010846-47.2019.5.18.0111	28/08/19	19/09/19	22
RTOrd - 0010888-96.2019.5.18.0111	11/09/19	30/09/19	19
RTOrd - 0010890-66.2019.5.18.0111	11/09/19	30/09/19	19

**Legenda:**  
**Ajuiz.** Data do Ajuizamento;  
**Sentença:** Data da prolação da sentença;  
**Prazo:** Prazo para a entrega da prestação jurisdicional.