

Conceituação

Tema	Prazos Processuais
Relatórios	Evolução Histórica Comparativo por VT Comparativo por Grupo Por Grupo Por VT Por Processo
Resumo	Apresenta o prazo médio entre o início e o encerramento da execução.
Descrição	O prazo médio é obtido calculando-se a quantidade de dias decorridos desde o início ao fim da execução. Os dados são extraídos baseando-se nos itens do e-Gestão: 275 e 90275 - Do início da execução até a sua extinção - ente privado; 277 e 90277 - Do início da execução até a sua extinção - ente público;
Origem da informação	e-Gestão
Critérios e transformações	Coletado do e-Gestão, consolidado, otimizado e classificado para análise.
Análises possíveis	Prazo médio entre o início e o encerramento da execução, detalhado de forma geral, por grupo, por VT e por processo.



EVOLUÇÃO HISTÓRICA DOS PRAZOS PROCESSUAIS ENTRE O INÍCIO E O ENCERRAMENTO DA EXECUÇÃO - 2ª VARA DO TRABALHO DE GOIÂNIA

Data de encerramento da execução entre 1/9/2019 e 30/9/2019 23:59:59

Categoria de Ente	Qtd	Prazo Médio
PRIVADO	89	710,4
Total/Média	89	710,4

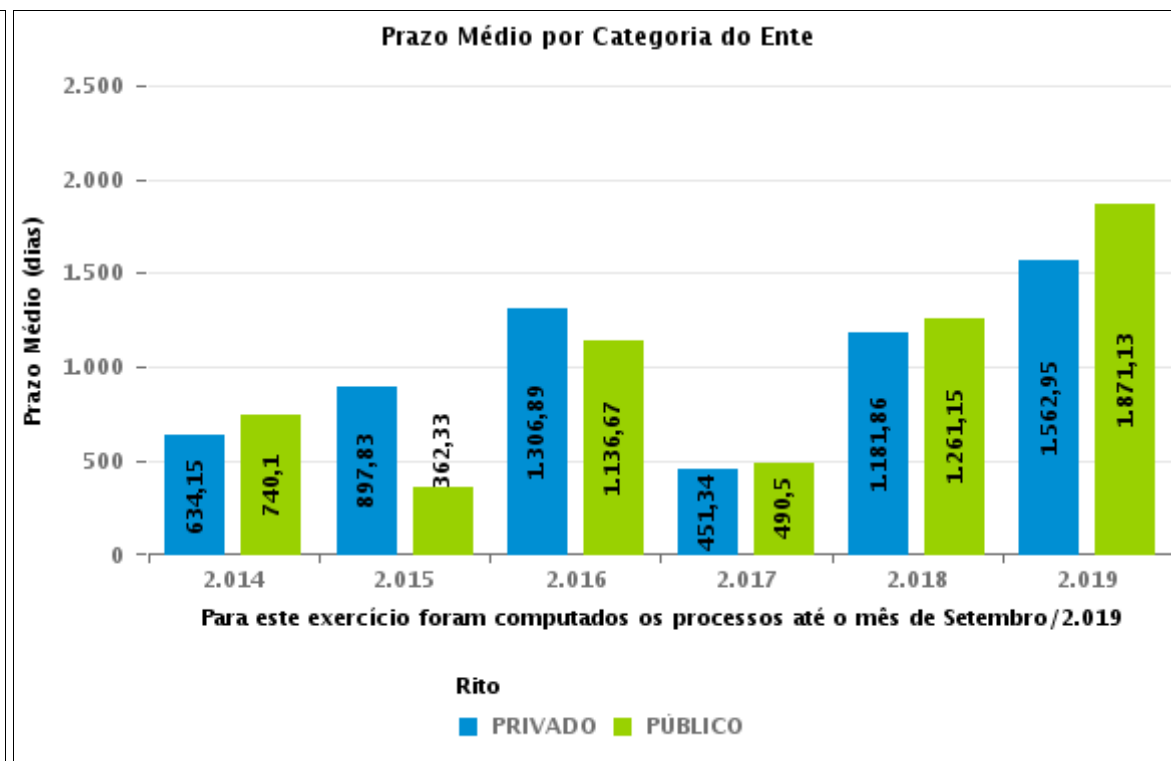



COMPARATIVO DO PRAZO MÉDIO ENTRE O INÍCIO E O ENCERRAMENTO DA EXECUÇÃO - 2ª VARA DO TRABALHO DE GOIÂNIA

Data de encerramento da execução entre 1/9/2019 e 30/9/2019 23:59:59

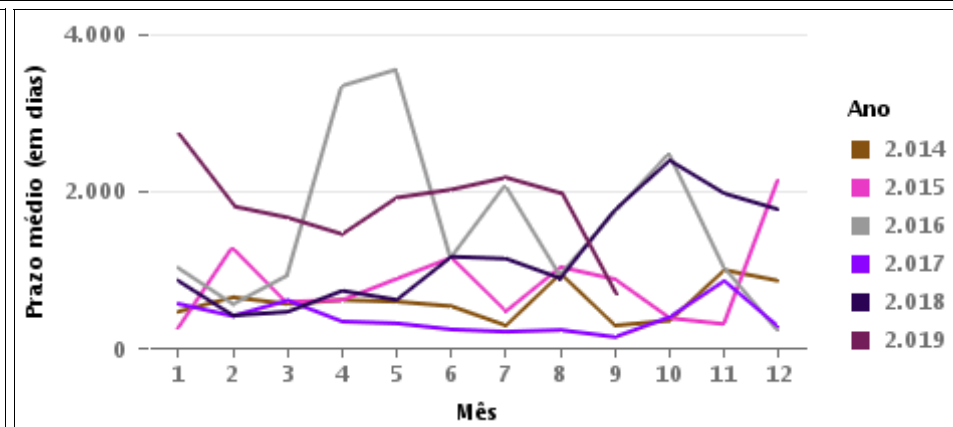
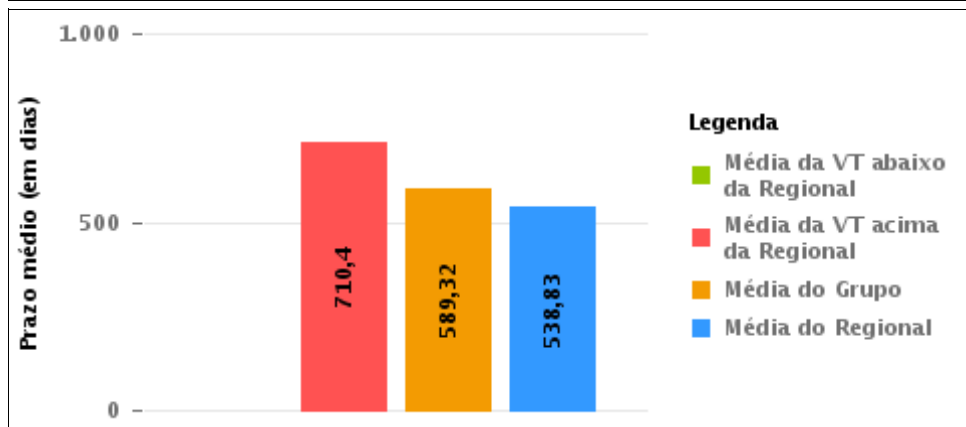
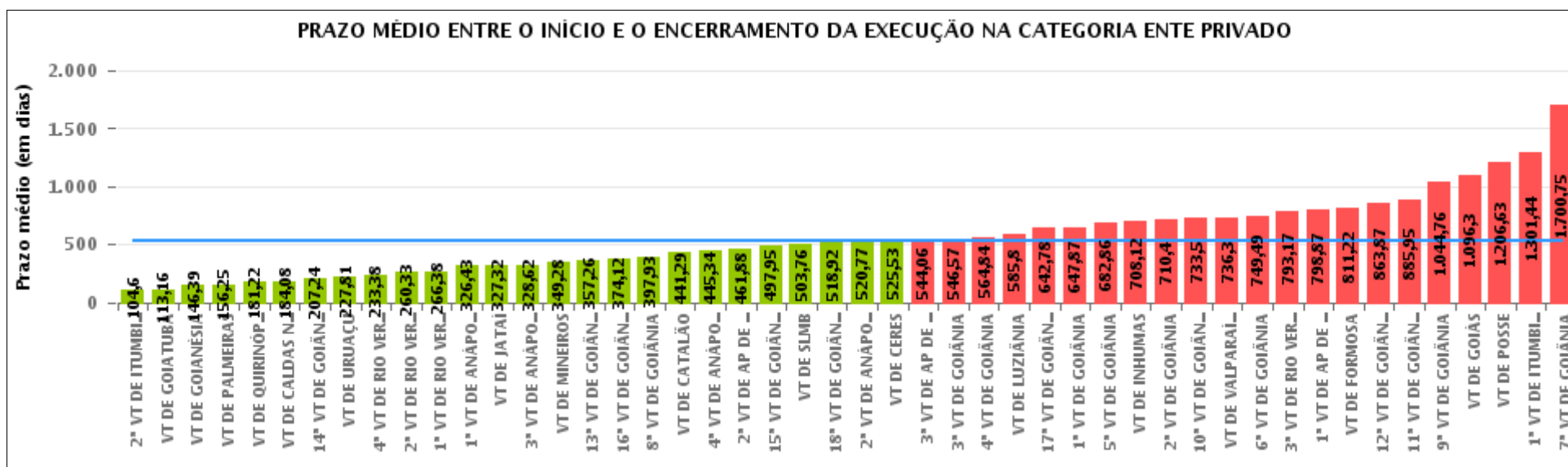

COMPARATIVO DO PRAZO MÉDIO ENTRE O INÍCIO E O ENCERRAMENTO DA EXECUÇÃO ENTRE AS VARAS DO GRUPO

Data de encerramento da execução entre 1/9/2019 e 30/9/2019 23:59:59

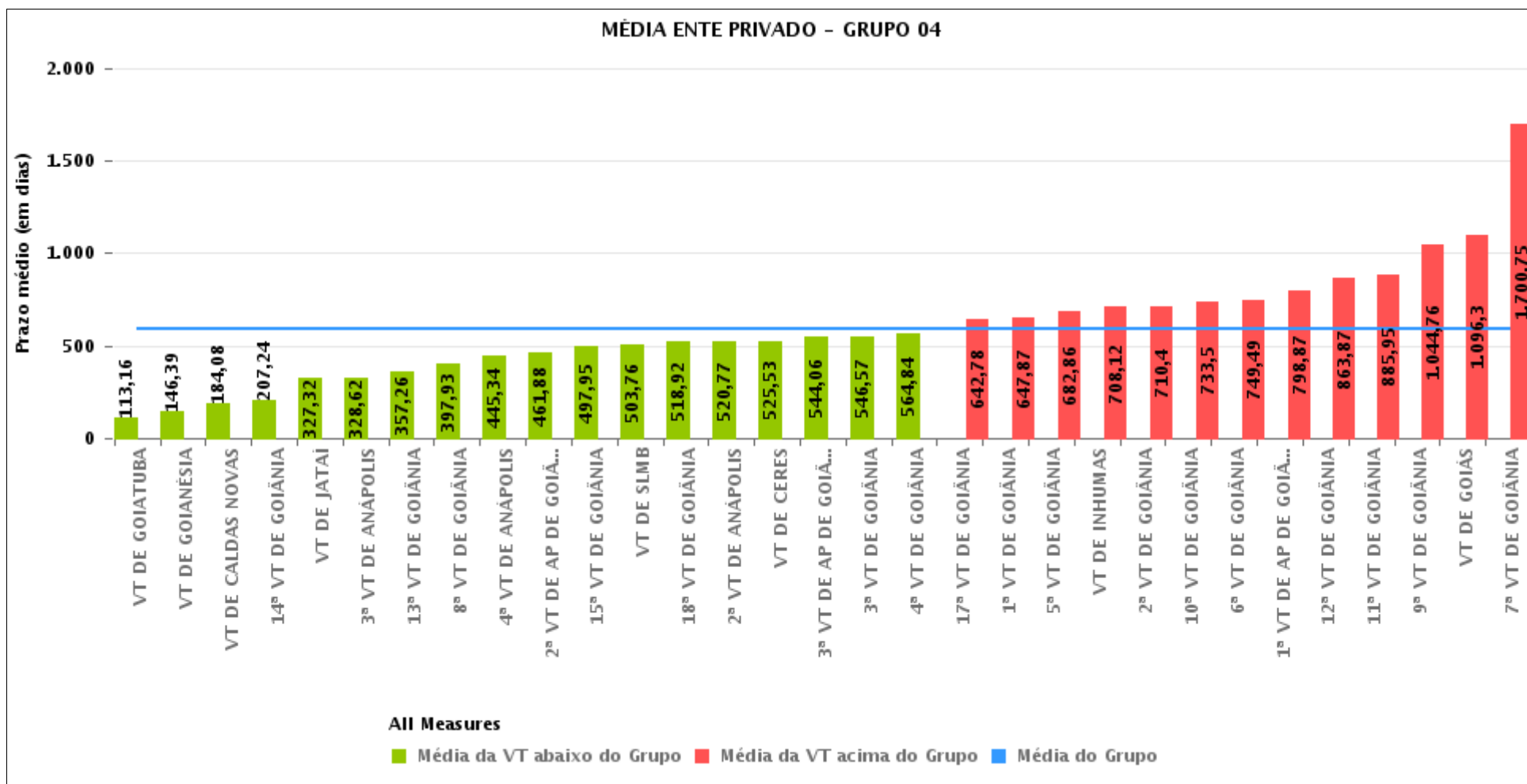



PRAZO MÉDIO ENTRE O INÍCIO E O ENCERRAMENTO DA EXECUÇÃO POR GRUPO

Data de encerramento da execução entre 1/9/2019 e 30/9/2019 23:59:59

Categoria do Ente	Grupo	Qtd. Processos	Prazo Médio (dias)	Ranking
PRIVADO	GRUPO 02	12	156,25	1°
	GRUPO 03	338	403	2°
	GRUPO 05	307	403,92	3°
	GRUPO 04	1.558	589,32	4°
	GRUPO 06	40	736,3	5°
	GRUPO 01	8	1.206,63	6°

Legenda:	# Grupo 03 – De 1001 a 1500	# Grupo 04 – De 1501 a 2000	# Grupo 05 – De 2001 a 2500
# Grupo 01 – Até 750 VT de Posse	1ª VT De Anápolis 1ª VT De Rio Verde 2ª VT De Rio Verde 3ª VT De Rio Verde 4ª VT De Rio Verde	1ª VT De Goiânia 2ª VT De Goiânia 3ª VT De Goiânia 4ª VT De Goiânia 5ª VT De Goiânia 6ª VT De Goiânia	16ª VT De Goiânia VT De Luziânia VT De Catalão VT De Uruaçu
# Grupo 02 – De 751 a 1000 VT de Palmeiras de Goiás	1ª VT De Itumbiara 2ª VT De Itumbiara VT De Quirinópolis VT De Mineiros VT De Formosa	7ª VT De Goiânia 8ª VT De Goiânia 9ª VT De Goiânia 10ª VT De Goiânia 11ª VT De Goiânia 12ª VT De Goiânia 13ª VT De Goiânia 14ª VT De Goiânia 15ª VT De Goiânia 17ª VT De Goiânia 18ª VT De Goiânia 2ª VT De Anápolis 3ª VT De Anápolis 4ª VT De Anápolis 1ª VT De Aparecida De Goiânia 2ª VT De Aparecida De Goiânia 3ª VT De Aparecida De Goiânia VT DE Jataí VT DE Goiatuba VT DE Caldas Novas VT DE Ceres VT DE São Luís de Montes Belos VT DE Goiás VT DE Goianésia VT DE Inhumas	# Grupo 06 – Acima de 2500 VT De Valparaíso de Goiás



PRAZO MÉDIO ENTRE O INÍCIO E O ENCERRAMENTO DA EXECUÇÃO DE TODAS AS VARAS DO TRABALHO

Data de encerramento da execução entre 1/9/2019 e 30/9/2019 23:59:59

ENTE PRIVADO

Qtd. Processos	Prazo Médio (dias)
2.263	538,83

Vara do Trabalho	Qtd Processos	Prazo Médio	Ranking
2ª VARA DO TRABALHO DE ITUMBIARA	30	104,6	1º
VARA DO TRABALHO DE GOIATUBA	32	113,16	2º
VARA DO TRABALHO DE GOIANÉSIA	28	146,39	3º
VARA DO TRABALHO DE PALMEIRAS	12	156,25	4º
VARA DO TRABALHO DE QUIRINÓPOLIS	27	181,22	5º
VARA DO TRABALHO DE CALDAS NOVAS	52	184,08	6º
14ª VARA DO TRABALHO DE GOIÂNIA	51	207,24	7º
VARA DO TRABALHO DE URUAÇU	83	227,81	8º
4ª VARA DO TRABALHO DE RIO VERDE	32	233,38	9º
2ª VARA DO TRABALHO DE RIO VERDE	73	260,33	10º
1ª VARA DO TRABALHO DE RIO VERDE	56	266,38	11º
1ª VARA DO TRABALHO DE ANÁPOLIS	23	326,43	12º
VARA DO TRABALHO DE JATAÍ	95	327,32	13º
3ª VARA DO TRABALHO DE ANÁPOLIS	45	328,62	14º
VARA DO TRABALHO DE MINEIROS	25	349,28	15º
13ª VARA DO TRABALHO DE GOIÂNIA	39	357,26	16º
16ª VARA DO TRABALHO DE GOIÂNIA	49	374,12	17º
8ª VARA DO TRABALHO DE GOIÂNIA	27	397,93	18º
VARA DO TRABALHO DE CATALÃO	109	441,29	19º
4ª VARA DO TRABALHO DE ANÁPOLIS	44	445,34	20º
2ª VARA DO TRABALHO DE APARECIDA DE GOIÂNIA	78	461,88	21º
15ª VARA DO TRABALHO DE GOIÂNIA	55	497,95	22º
VARA DO TRABALHO DE SÃO LUIS DE MONTES BELOS	34	503,76	23º
18ª VARA DO TRABALHO DE GOIÂNIA	25	518,92	24º
2ª VARA DO TRABALHO DE ANÁPOLIS	22	520,77	25º
VARA DO TRABALHO DE CERES	36	525,53	26º
3ª VARA DO TRABALHO DE APARECIDA DE GOIÂNIA	17	544,06	27º



PRAZO MÉDIO ENTRE O INÍCIO E O ENCERRAMENTO DA EXECUÇÃO DE TODAS AS VARAS DO TRABALHO

ENTE PRIVADO

Qtd. Processos	Prazo Médio (dias)
2.263	538,83

Vara do Trabalho	Qtd Processos	Prazo Médio	Ranking
3ª VARA DO TRABALHO DE GOIÂNIA	30	546,57	28º
4ª VARA DO TRABALHO DE GOIÂNIA	57	564,84	29º
VARA DO TRABALHO DE LUZIÂNIA	66	585,8	30º
17ª VARA DO TRABALHO DE GOIÂNIA	40	642,78	31º
1ª VARA DO TRABALHO DE GOIÂNIA	84	647,87	32º
5ª VARA DO TRABALHO DE GOIÂNIA	58	682,86	33º
VARA DO TRABALHO DE INHUMAS	130	708,12	34º
2ª VARA DO TRABALHO DE GOIÂNIA	89	710,4	35º
10ª VARA DO TRABALHO DE GOIÂNIA	24	733,5	36º
VARA DO TRABALHO DE VALPARAÍSO DE GOIÁS	40	736,3	37º
6ª VARA DO TRABALHO DE GOIÂNIA	111	749,49	38º
3ª VARA DO TRABALHO DE RIO VERDE	6	793,17	39º
1ª VARA DO TRABALHO DE APARECIDA DE GOIÂNIA	55	798,87	40º
VARA DO TRABALHO DE FORMOSA	41	811,22	41º
12ª VARA DO TRABALHO DE GOIÂNIA	55	863,87	42º
11ª VARA DO TRABALHO DE GOIÂNIA	77	885,95	43º
9ª VARA DO TRABALHO DE GOIÂNIA	25	1.044,76	44º
VARA DO TRABALHO DE GOIÁS	27	1.096,3	45º
VARA DO TRABALHO DE POSSE	8	1.206,63	46º
1ª VARA DO TRABALHO DE ITUMBIARA	25	1.301,44	47º
7ª VARA DO TRABALHO DE GOIÂNIA	16	1.700,75	48º



PRAZO MÉDIO ENTRE O INÍCIO E O ENCERRAMENTO DA EXECUÇÃO - 2ª VARA DO TRABALHO DE GOIÂNIA

Data de encerramento da execução entre 1/9/2019 e 30/9/2019 23:59:59

2ª VARA DO TRABALHO DE GOIÂNIA

ENTE PRIVADO

Qtd	Prazo Médio
89	710,4

Nr. Processo	Início	Homolog.	Prazo
ExFis - 0217300-18.2007.5.18.0002	23/11/07	06/09/19	4.305
RTAlç - 0010761-34.2018.5.18.0002	12/06/19	20/09/19	100
RTAlç - 0010761-34.2018.5.18.0002	12/06/19	20/09/19	100
RTOrd - 0000008-62.2011.5.18.0002	29/04/11	26/09/19	3.072
RTOrd - 0000903-86.2012.5.18.0002	01/06/17	20/09/19	841
RTOrd - 0000903-86.2012.5.18.0002	01/06/17	20/09/19	841
RTOrd - 0001370-36.2010.5.18.0002	09/11/18	20/09/19	315
RTOrd - 0001370-36.2010.5.18.0002	09/11/18	20/09/19	315
RTOrd - 0010028-10.2014.5.18.0002	26/11/15	19/09/19	1.393
RTOrd - 0010071-44.2014.5.18.0002	14/07/14	10/09/19	1.884
RTOrd - 0010071-44.2014.5.18.0002	14/07/14	10/09/19	1.884
RTOrd - 0010176-79.2018.5.18.0002	12/08/19	10/09/19	29
RTOrd - 0010283-65.2014.5.18.0002	04/08/15	20/09/19	1.508
RTOrd - 0010283-65.2014.5.18.0002	04/08/15	20/09/19	1.508
RTOrd - 0010288-19.2016.5.18.0002	07/02/18	10/09/19	580
RTOrd - 0010502-78.2014.5.18.0002	06/04/16	20/09/19	1.262
RTOrd - 0010502-78.2014.5.18.0002	06/04/16	20/09/19	1.262
RTOrd - 0010516-62.2014.5.18.0002	20/04/17	20/09/19	883
RTOrd - 0010583-27.2014.5.18.0002	05/09/16	20/09/19	1.110
RTOrd - 0010718-34.2017.5.18.0002	22/07/19	10/09/19	50
RTOrd - 0010765-42.2016.5.18.0002	16/04/18	06/09/19	508
RTOrd - 0010871-38.2015.5.18.0002	04/04/19	25/09/19	174

Legenda:
- Início : data do início da liquidação
- Homolog : data da decisão homologatória dos cálculos
- Prazo: O prazo médio entre a data da decisão homologatória dos cálculos e a data do início da liquidação .



PRAZO MÉDIO ENTRE O INÍCIO E O ENCERRAMENTO DA EXECUÇÃO - 2ª VARA DO TRABALHO DE GOIÂNIA

2ª VARA DO TRABALHO DE GOIÂNIA

ENTE PRIVADO

Qtd	Prazo Médio
89	710,4

Nr. Processo	Início	Homolog.	Prazo
RTOOrd - 0010871-38.2015.5.18.0002	04/04/19	26/09/19	175
RTOOrd - 0010871-72.2014.5.18.0002	15/02/16	20/09/19	1.313
RTOOrd - 0010871-72.2014.5.18.0002	15/02/16	20/09/19	1.313
RTOOrd - 0010897-94.2019.5.18.0002	01/08/19	20/09/19	50
RTOOrd - 0010915-18.2019.5.18.0002	25/07/19	10/09/19	47
RTOOrd - 0010929-41.2015.5.18.0002	09/11/17	20/09/19	680
RTOOrd - 0010932-93.2015.5.18.0002	18/06/19	20/09/19	94
RTOOrd - 0010932-93.2015.5.18.0002	18/06/19	20/09/19	94
RTOOrd - 0011061-64.2016.5.18.0002	25/06/19	20/09/19	87
RTOOrd - 0011182-29.2015.5.18.0002	16/07/19	20/09/19	66
RTOOrd - 0011182-29.2015.5.18.0002	16/07/19	20/09/19	66
RTOOrd - 0011360-88.2014.5.18.0009	03/03/16	20/09/19	1.296
RTOOrd - 0011360-88.2014.5.18.0009	03/03/16	20/09/19	1.296
RTOOrd - 0011371-46.2016.5.18.0010	23/05/18	06/09/19	471
RTOOrd - 0011371-46.2016.5.18.0010	23/05/18	06/09/19	471
RTOOrd - 0011595-08.2016.5.18.0002	18/03/19	06/09/19	172
RTOOrd - 0011753-70.2015.5.18.0011	23/03/18	20/09/19	546
RTOOrd - 0011823-51.2014.5.18.0002	22/04/19	29/09/19	160
RTOOrd - 0011823-51.2014.5.18.0002	22/04/19	30/09/19	161
RTOOrd - 0011894-53.2014.5.18.0002	26/07/16	20/09/19	1.151
RTOOrd - 0011960-96.2015.5.18.0002	24/08/17	29/09/19	766
RTOOrd - 0011960-96.2015.5.18.0002	24/08/17	30/09/19	767
RTOOrd - 0012183-15.2016.5.18.0002	04/06/19	25/09/19	113
RTOOrd - 0012183-15.2016.5.18.0002	04/06/19	26/09/19	114

Legenda:

- Início : data do início da liquidação

- Homolog : data da decisão homologatória dos cálculos

- Prazo: O prazo médio entre a data da decisão homologatória dos cálculos e a data do início da liquidação .



PRAZO MÉDIO ENTRE O INÍCIO E O ENCERRAMENTO DA EXECUÇÃO - 2ª VARA DO TRABALHO DE GOIÂNIA

2ª VARA DO TRABALHO DE GOIÂNIA

ENTE PRIVADO

Qtd	Prazo Médio
89	710,4

Nr. Processo	Início	Homolog.	Prazo
RTOrd - 0183300-89.2007.5.18.0002	07/11/18	20/09/19	317
RTSum - 0010051-19.2015.5.18.0002	22/03/16	20/09/19	1.277
RTSum - 0010051-19.2015.5.18.0002	22/03/16	20/09/19	1.277
RTSum - 0010171-23.2019.5.18.0002	29/08/19	12/09/19	14
RTSum - 0010273-16.2017.5.18.0002	31/07/17	25/09/19	786
RTSum - 0010273-16.2017.5.18.0002	31/07/17	26/09/19	787
RTSum - 0010332-67.2018.5.18.0002	18/06/19	06/09/19	80
RTSum - 0010332-67.2018.5.18.0002	18/06/19	06/09/19	80
RTSum - 0010342-53.2014.5.18.0002	04/09/14	20/09/19	1.842
RTSum - 0010342-53.2014.5.18.0002	04/09/14	20/09/19	1.842
RTSum - 0010353-82.2014.5.18.0002	18/07/14	20/09/19	1.890
RTSum - 0010353-82.2014.5.18.0002	18/07/14	20/09/19	1.890
RTSum - 0010380-26.2018.5.18.0002	26/07/19	20/09/19	56
RTSum - 0010380-26.2018.5.18.0002	26/07/19	20/09/19	56
RTSum - 0010449-58.2018.5.18.0002	12/04/19	20/09/19	161
RTSum - 0010470-34.2018.5.18.0002	20/08/19	20/09/19	31
RTSum - 0010470-34.2018.5.18.0002	20/08/19	20/09/19	31
RTSum - 0010997-49.2019.5.18.0002	02/08/19	29/09/19	58
RTSum - 0011183-09.2018.5.18.0002	23/05/19	20/09/19	120
RTSum - 0011183-09.2018.5.18.0002	23/05/19	20/09/19	120
RTSum - 0011267-97.2015.5.18.0007	22/03/16	26/09/19	1.283
RTSum - 0011389-23.2018.5.18.0002	22/07/19	20/09/19	60
RTSum - 0011428-25.2015.5.18.0002	21/06/16	12/09/19	1.178
RTSum - 0011433-42.2018.5.18.0002	12/07/19	06/09/19	56

Legenda:

- Início : data do início da liquidação

- Homolog : data da decisão homologatória dos cálculos

- Prazo: O prazo médio entre a data da decisão homologatória dos cálculos e a data do início da liquidação .



PRAZO MÉDIO ENTRE O INÍCIO E O ENCERRAMENTO DA EXECUÇÃO - 2ª VARA DO TRABALHO DE GOIÂNIA

2ª VARA DO TRABALHO DE GOIÂNIA

ENTE PRIVADO

Qtd	Prazo Médio
89	710,4

Nr. Processo	Início	Homolog.	Prazo
RTSum - 0011433-42.2018.5.18.0002	12/07/19	06/09/19	56
RTSum - 0011455-42.2014.5.18.0002	05/06/17	25/09/19	842
RTSum - 0011494-97.2018.5.18.0002	26/07/19	20/09/19	56
RTSum - 0011494-97.2018.5.18.0002	26/07/19	20/09/19	56
RTSum - 0011607-85.2017.5.18.0002	10/04/18	25/09/19	533
RTSum - 0011618-80.2018.5.18.0002	05/07/19	06/09/19	63
RTSum - 0011660-32.2018.5.18.0002	21/08/19	20/09/19	30
RTSum - 0011660-32.2018.5.18.0002	21/08/19	20/09/19	30
RTSum - 0011695-60.2016.5.18.0002	18/07/19	06/09/19	50
RTSum - 0011719-93.2013.5.18.0002	13/06/14	26/09/19	1.931
RTSum - 0011719-93.2013.5.18.0002	13/06/14	27/09/19	1.932
RTSum - 0011785-39.2014.5.18.0002	17/02/16	06/09/19	1.297
RTSum - 0011785-39.2014.5.18.0002	17/02/16	06/09/19	1.297
RTSum - 0011871-05.2017.5.18.0002	20/07/18	29/09/19	436
RTSum - 0011871-05.2017.5.18.0002	20/07/18	30/09/19	437
RTSum - 0011871-70.2015.5.18.0003	29/07/16	29/09/19	1.157
RTSum - 0011871-70.2015.5.18.0003	29/07/16	30/09/19	1.158
RTSum - 0012040-26.2016.5.18.0002	07/02/18	20/09/19	590
RTSum - 0012040-26.2016.5.18.0002	07/02/18	20/09/19	590

Legenda:

- Início : data do início da liquidação

- Homolog : data da decisão homologatória dos cálculos

- Prazo: O prazo médio entre a data da decisão homologatória dos cálculos e a data do início da liquidação .