

Conceituação

Tema	Prazos Processuais
Relatórios	Evolução Histórica Comparativo por VT Comparativo por Grupo Por Grupo Por VT Por Processo Por Magistrado
Resumo	Apresenta o prazo médio entre a realização da primeira audiência e o encerramento da instrução.
Descrição	O prazo médio é obtido calculando-se a quantidade de dias decorridos entre a data da primeira audiência e a data do encerramento da instrução. Os dados são extraídos baseando-se nos seguintes itens do e-Gestão: 265 e 90265 - Da realização da primeira audiência até o encerramento da instrução processual na fase de conhecimento – rito sumaríssimo; 266 e 90266 – Da realização da primeira audiência até o encerramento da instrução processual na fase de conhecimento – exceto rito sumaríssimo (ordinário)
Origem da informação	e-Gestão
Critérios e transformações	Coletado do e-Gestão, consolidado, otimizado e classificado para análise.
Análises possíveis	Prazo médio entre a realização da primeira audiência e o encerramento da instrução processual na fase de conhecimento, detalhado de forma Geral, Por grupo, por VT, Por Processo e Por Magistrado.



EVOLUÇÃO HISTÓRICA DOS PRAZOS PROCESSUAIS ENTRE A 1ª AUDIÊNCIA E O ENCERRAMENTO DA INSTRUÇÃO - 1ª VARA DO TRABALHO DE GOIÂNIA

Data do encerramento da instrução entre 1/10/2019 e 31/10/2019 23:59:59

Rito	Qtd	Prazo Médio
ORDINÁRIO	59	112,68
SUMARÍSSIMO	64	27,67
Total/Média	123	68,45

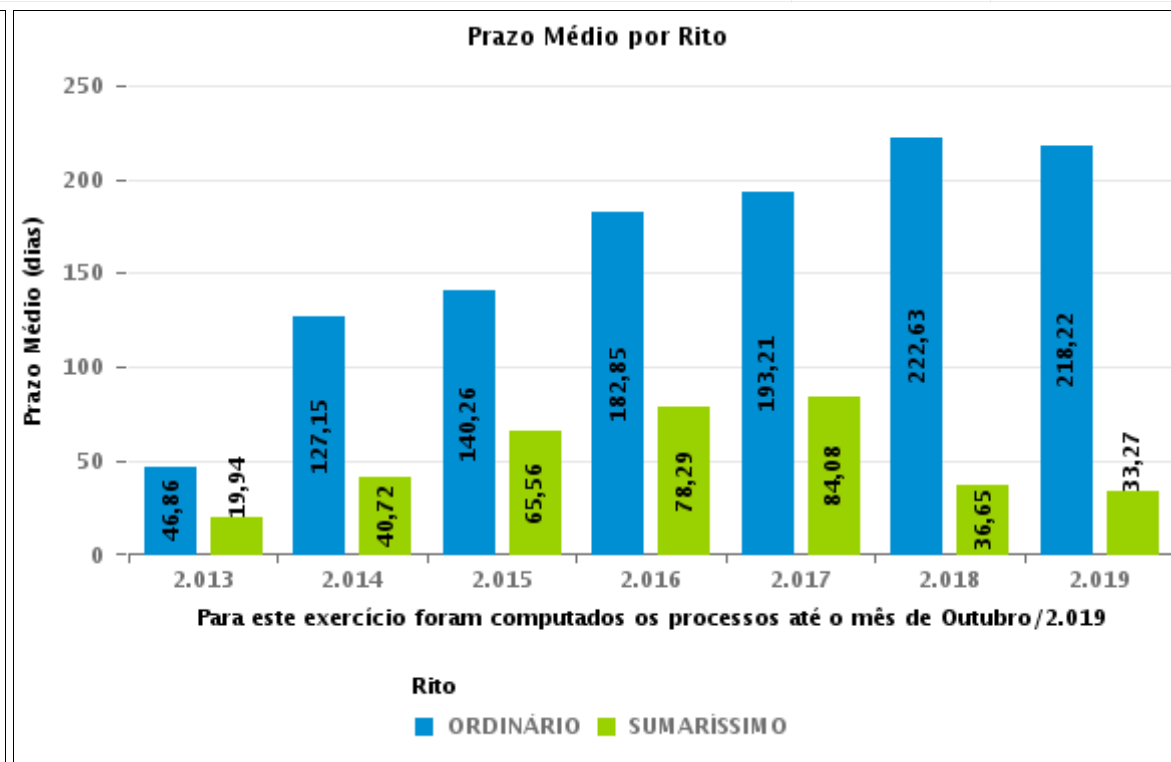
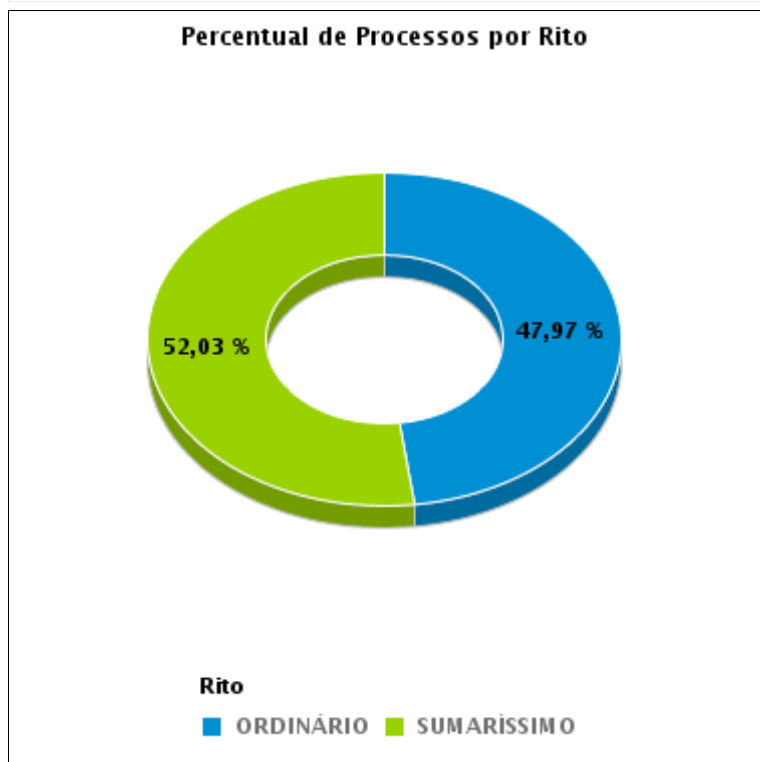



COMPARATIVO DO PRAZO MÉDIO ENTRE A 1ª AUDIÊNCIA E O ENCERRAMENTO DA INSTRUÇÃO - 1ª VARA DO TRABALHO DE GOIÂNIA

Data do encerramento da instrução entre 1/10/2019 e 31/10/2019 23:59:59

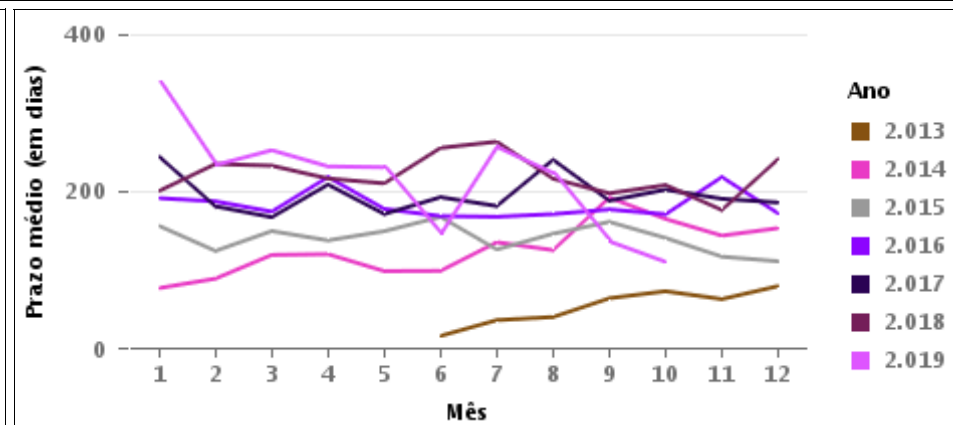
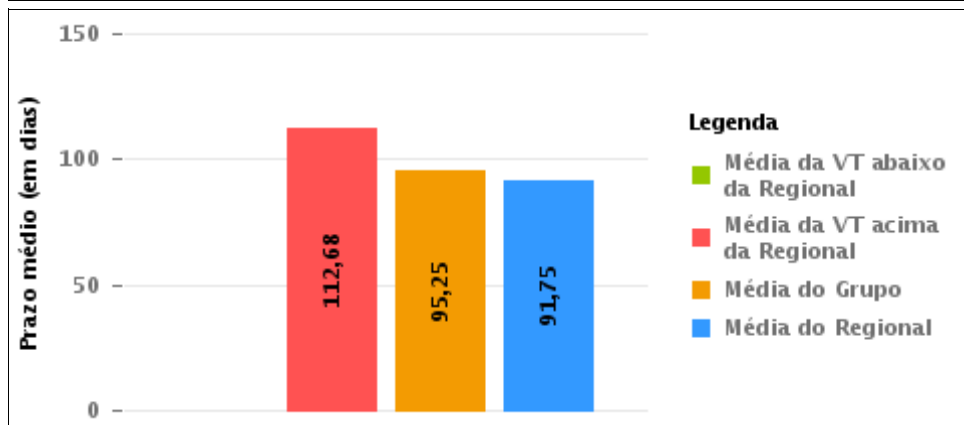
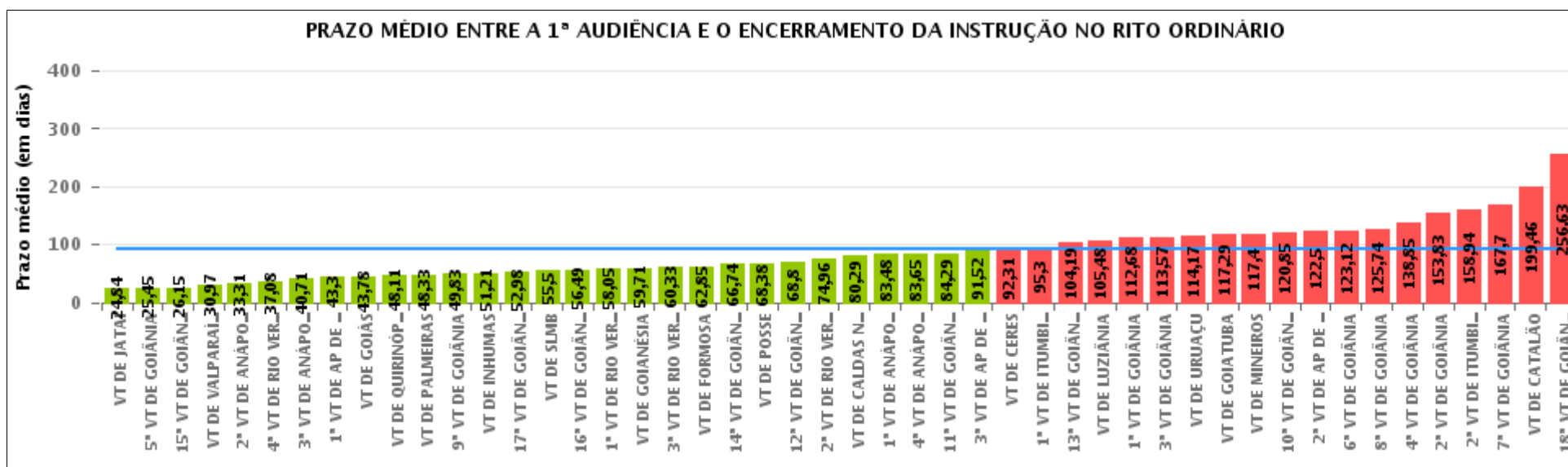

COMPARATIVO DO PRAZO MÉDIO ENTRE A 1ª AUDIÊNCIA E O ENCERRAMENTO DA INSTRUÇÃO ENTRE AS VARAS DO GRUPO

Data do encerramento da instrução entre 1/10/2019 e 31/10/2019 23:59:59

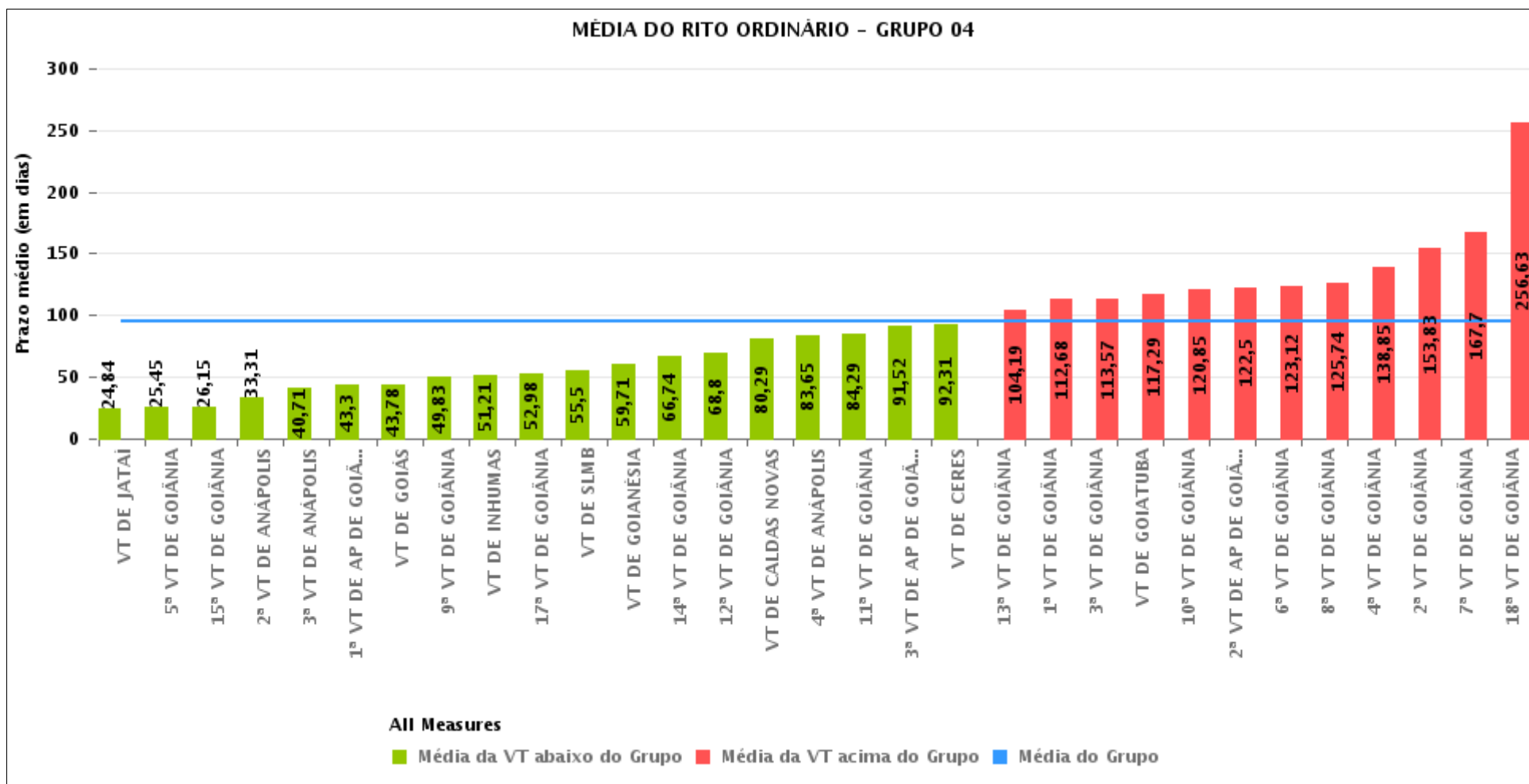



PRAZO MÉDIO ENTRE A 1ª AUDIÊNCIA E O ENCERRAMENTO DA INSTRUÇÃO POR GRUPO

Data do encerramento da instrução entre 1/10/2019 e 31/10/2019 23:59:59

Rito	Grupo	Qtd. Processos	Prazo Médio (dias)	Ranking
ORDINÁRIO	GRUPO 06	34	30,97	1°
	GRUPO 02	15	48,33	2°
	GRUPO 01	8	68,38	3°
	GRUPO 03	351	73,08	4°
	GRUPO 04	1.353	95,25	5°
	GRUPO 05	169	118,62	6°

Legenda:	# Grupo 03 – De 1001 a 1500	# Grupo 04 – De 1501 a 2000	# Grupo 05 – De 2001 a 2500
# Grupo 01 – Até 750 VT de Posse	1ª VT De Anápolis 1ª VT De Rio Verde 2ª VT De Rio Verde 3ª VT De Rio Verde 4ª VT De Rio Verde	1ª VT De Goiânia 2ª VT De Goiânia 3ª VT De Goiânia 4ª VT De Goiânia 5ª VT De Goiânia 6ª VT De Goiânia	16ª VT De Goiânia VT De Luziânia VT De Catalão VT De Uruaçu
# Grupo 02 – De 751 a 1000 VT de Palmeiras de Goiás	1ª VT De Itumbiara 2ª VT De Itumbiara VT De Quirinópolis VT De Mineiros VT De Formosa	7ª VT De Goiânia 8ª VT De Goiânia 9ª VT De Goiânia 10ª VT De Goiânia 11ª VT De Goiânia 12ª VT De Goiânia 13ª VT De Goiânia 14ª VT De Goiânia 15ª VT De Goiânia 17ª VT De Goiânia 18ª VT De Goiânia 2ª VT De Anápolis 3ª VT De Anápolis 4ª VT De Anápolis 1ª VT De Aparecida De Goiânia 2ª VT De Aparecida De Goiânia 3ª VT De Aparecida De Goiânia VT DE Jataí VT DE Goiatuba VT DE Caldas Novas VT DE Ceres VT DE São Luís de Montes Belos VT DE Goiás VT DE Goianésia VT DE Inhumas	# Grupo 06 – Acima de 2500 VT De Valparaíso de Goiás



PRAZO MÉDIO ENTRE A 1ª AUDIÊNCIA E O ENCERRAMENTO DA INSTRUÇÃO DE TODAS AS VARAS DO TRABALHO

Data do encerramento da instrução entre 1/10/2019 e 31/10/2019 23:59:59

ORDINÁRIO

Qtd. Processos	Prazo Médio (dias)
1.930	91,66

Vara do Trabalho	Qtd Processos	Prazo Médio	Ranking
VARA DO TRABALHO DE JATAÍ	44	24,84	1°
5ª VARA DO TRABALHO DE GOIÂNIA	56	25,45	2°
15ª VARA DO TRABALHO DE GOIÂNIA	54	26,15	3°
VARA DO TRABALHO DE VALPARAÍSO DE GOIÁS	34	30,97	4°
2ª VARA DO TRABALHO DE ANÁPOLIS	39	33,31	5°
4ª VARA DO TRABALHO DE RIO VERDE	39	37,08	6°
3ª VARA DO TRABALHO DE ANÁPOLIS	28	40,71	7°
1ª VARA DO TRABALHO DE APARECIDA DE GOIÂNIA	37	43,3	8°
VARA DO TRABALHO DE GOIÁS	40	43,78	9°
VARA DO TRABALHO DE QUIRINÓPOLIS	56	48,11	10°
VARA DO TRABALHO DE PALMEIRAS	15	48,33	11°
9ª VARA DO TRABALHO DE GOIÂNIA	59	49,83	12°
VARA DO TRABALHO DE INHUMAS	19	51,21	13°
17ª VARA DO TRABALHO DE GOIÂNIA	44	52,98	14°
VARA DO TRABALHO DE SÃO LUIS DE MONTES BELOS	18	55,5	15°
16ª VARA DO TRABALHO DE GOIÂNIA	37	56,49	16°
1ª VARA DO TRABALHO DE RIO VERDE	42	58,05	17°
VARA DO TRABALHO DE GOIANÉSIA	7	59,71	18°
3ª VARA DO TRABALHO DE RIO VERDE	36	60,33	19°
VARA DO TRABALHO DE FORMOSA	53	62,85	20°
14ª VARA DO TRABALHO DE GOIÂNIA	54	66,74	21°
VARA DO TRABALHO DE POSSE	8	68,38	22°
12ª VARA DO TRABALHO DE GOIÂNIA	45	68,8	23°
2ª VARA DO TRABALHO DE RIO VERDE	27	74,96	24°
VARA DO TRABALHO DE CALDAS NOVAS	31	80,29	25°
1ª VARA DO TRABALHO DE ANÁPOLIS	23	83,48	26°



PRAZO MÉDIO ENTRE A 1ª AUDIÊNCIA E O ENCERRAMENTO DA INSTRUÇÃO DE TODAS AS VARAS DO TRABALHO

ORDINÁRIO

Qtd. Processos	Prazo Médio (dias)
1.930	91,66

Vara do Trabalho	Qtd Processos	Prazo Médio	Ranking
4ª VARA DO TRABALHO DE ANÁPOLIS	23	83,65	27º
11ª VARA DO TRABALHO DE GOIÂNIA	63	84,29	28º
3ª VARA DO TRABALHO DE APARECIDA DE GOIÂNIA	48	91,52	29º
VARA DO TRABALHO DE CERES	13	92,31	30º
1ª VARA DO TRABALHO DE ITUMBIARA	23	95,3	31º
13ª VARA DO TRABALHO DE GOIÂNIA	43	104,19	32º
VARA DO TRABALHO DE LUZIÂNIA	31	105,48	33º
1ª VARA DO TRABALHO DE GOIÂNIA	59	112,68	34º
3ª VARA DO TRABALHO DE GOIÂNIA	47	113,57	35º
VARA DO TRABALHO DE URUAÇU	64	114,17	36º
VARA DO TRABALHO DE GOIATUBA	14	117,29	37º
VARA DO TRABALHO DE MINEIROS	20	117,4	38º
10ª VARA DO TRABALHO DE GOIÂNIA	40	120,85	39º
2ª VARA DO TRABALHO DE APARECIDA DE GOIÂNIA	44	122,5	40º
6ª VARA DO TRABALHO DE GOIÂNIA	41	123,12	41º
8ª VARA DO TRABALHO DE GOIÂNIA	74	125,74	42º
4ª VARA DO TRABALHO DE GOIÂNIA	74	138,85	43º
2ª VARA DO TRABALHO DE GOIÂNIA	71	153,83	44º
2ª VARA DO TRABALHO DE ITUMBIARA	32	158,94	45º
7ª VARA DO TRABALHO DE GOIÂNIA	70	167,7	46º
VARA DO TRABALHO DE CATALÃO	37	199,46	47º
18ª VARA DO TRABALHO DE GOIÂNIA	54	256,63	48º



PRAZO MÉDIO ENTRE A 1ª AUDIÊNCIA E O ENCERRAMENTO DA INSTRUÇÃO - 1ª VARA DO TRABALHO DE GOIÂNIA

Data do encerramento da instrução entre 1/10/2019 e 31/10/2019 23:59:59

1ª VARA DO TRABALHO DE GOIÂNIA

ORDINÁRIO

Qtd	Prazo Médio
59	112,68

Nr. Processo	1ª Aud.	nc. Instruçã	Prazo
ACC - 0010808-50.2019.5.18.0009	15/07/19	02/10/19	79
ConPag - 0011219-20.2019.5.18.0001	30/09/19	23/10/19	23
Pet - 0010850-26.2019.5.18.0001	19/06/19	09/10/19	112
RTAlç - 0011004-44.2019.5.18.0001	05/08/19	03/10/19	59
RTAlç - 0011084-08.2019.5.18.0001	08/08/19	08/10/19	61
RTAlç - 0011333-56.2019.5.18.0001	26/09/19	30/10/19	34
RTOrd - 0010200-76.2019.5.18.0001	12/03/19	09/10/19	211
RTOrd - 0010288-17.2019.5.18.0001	12/04/19	08/10/19	179
RTOrd - 0010411-20.2016.5.18.0001	17/05/16	21/10/19	1.252
RTOrd - 0010530-73.2019.5.18.0001	08/05/19	03/10/19	148
RTOrd - 0010586-09.2019.5.18.0001	09/05/19	09/10/19	153
RTOrd - 0010598-23.2019.5.18.0001	10/05/19	10/10/19	153
RTOrd - 0010664-03.2019.5.18.0001	23/05/19	02/10/19	132
RTOrd - 0010684-91.2019.5.18.0001	29/05/19	10/10/19	134
RTOrd - 0010696-08.2019.5.18.0001	29/05/19	08/10/19	132
RTOrd - 0010700-45.2019.5.18.0001	29/05/19	07/10/19	131
RTOrd - 0010726-43.2019.5.18.0001	03/06/19	10/10/19	129
RTOrd - 0010732-50.2019.5.18.0001	04/06/19	03/10/19	121
RTOrd - 0010751-56.2019.5.18.0001	30/05/19	14/10/19	137
RTOrd - 0010816-51.2019.5.18.0001	18/06/19	02/10/19	106
RTOrd - 0010846-86.2019.5.18.0001	01/07/19	02/10/19	93
RTOrd - 0010856-33.2019.5.18.0001	27/06/19	03/10/19	98

Legenda:

1ª Aud.: Data da primeira audiência que ocorrer, Inicial ou UNA;

Enc. da Instrução: Data da conclusão para proferir sentença;

Prazo: Quantidade de dias decorridos da 1ª aud. até o encerramento da instrução.



PRAZO MÉDIO ENTRE A 1ª AUDIÊNCIA E O ENCERRAMENTO DA INSTRUÇÃO - 1ª VARA DO TRABALHO DE GOIÂNIA

1ª VARA DO TRABALHO DE GOIÂNIA

ORDINÁRIO

Qtd	Prazo Médio
59	112,68

Nr. Processo	1ª Aud.	nc. Instruça	Prazo
RTOOrd - 0010864-10.2019.5.18.0001	01/07/19	03/10/19	94
RTOOrd - 0010896-15.2019.5.18.0001	05/07/19	08/10/19	95
RTOOrd - 0010914-36.2019.5.18.0001	09/07/19	09/10/19	92
RTOOrd - 0010918-73.2019.5.18.0001	09/07/19	10/10/19	93
RTOOrd - 0010919-58.2019.5.18.0001	09/07/19	23/10/19	106
RTOOrd - 0010937-79.2019.5.18.0001	12/07/19	30/10/19	110
RTOOrd - 0010949-30.2018.5.18.0001	21/08/18	22/10/19	427
RTOOrd - 0010961-10.2019.5.18.0001	16/07/19	30/10/19	106
RTOOrd - 0010986-23.2019.5.18.0001	19/07/19	03/10/19	76
RTOOrd - 0011100-59.2019.5.18.0001	19/08/19	01/10/19	43
RTOOrd - 0011113-58.2019.5.18.0001	19/08/19	30/10/19	72
RTOOrd - 0011150-22.2018.5.18.0001	06/11/18	10/10/19	338
RTOOrd - 0011168-09.2019.5.18.0001	26/08/19	03/10/19	38
RTOOrd - 0011186-30.2019.5.18.0001	28/08/19	11/10/19	44
RTOOrd - 0011196-74.2019.5.18.0001	07/10/19	07/10/19	0
RTOOrd - 0011228-79.2019.5.18.0001	23/09/19	21/10/19	28
RTOOrd - 0011264-24.2019.5.18.0001	12/09/19	31/10/19	49
RTOOrd - 0011271-16.2019.5.18.0001	13/09/19	30/10/19	47
RTOOrd - 0011350-92.2019.5.18.0001	27/09/19	15/10/19	18
RTOOrd - 0011352-62.2019.5.18.0001	01/10/19	01/10/19	0
RTOOrd - 0011353-47.2019.5.18.0001	01/10/19	01/10/19	0
RTOOrd - 0011355-17.2019.5.18.0001	01/10/19	01/10/19	0
RTOOrd - 0011380-30.2019.5.18.0001	03/10/19	17/10/19	14
RTOOrd - 0011383-82.2019.5.18.0001	04/10/19	07/10/19	3
RTOOrd - 0011392-78.2018.5.18.0001	26/02/19	09/10/19	225

Legenda:

1ª Aud.: Data da primeira audiência que ocorrer, Inicial ou UNA;

Enc. da Instrução: Data da conclusão para proferir sentença;

Prazo: Quantidade de dias decorridos da 1ª aud. até o encerramento da instrução.



PRAZO MÉDIO ENTRE A 1ª AUDIÊNCIA E O ENCERRAMENTO DA INSTRUÇÃO - 1ª VARA DO TRABALHO DE GOIÂNIA

1ª VARA DO TRABALHO DE GOIÂNIA

ORDINÁRIO

Qtd	Prazo Médio
59	112,68

Nr. Processo	1ª Aud.	nc. Instruçã	Prazo
RTOOrd - 0011396-81.2019.5.18.0001	08/10/19	08/10/19	0
RTOOrd - 0011400-21.2019.5.18.0001	08/10/19	08/10/19	0
RTOOrd - 0011411-50.2019.5.18.0001	10/10/19	30/10/19	20
RTOOrd - 0011459-09.2019.5.18.0001	17/10/19	17/10/19	0
RTOOrd - 0011465-16.2019.5.18.0001	18/10/19	18/10/19	0
RTOOrd - 0011476-45.2019.5.18.0001	22/10/19	22/10/19	0
RTOOrd - 0011481-67.2019.5.18.0001	22/10/19	22/10/19	0
RTOOrd - 0011484-22.2019.5.18.0001	24/10/19	24/10/19	0
RTOOrd - 0011585-59.2019.5.18.0001	28/10/19	28/10/19	0
RTOOrd - 0011682-93.2018.5.18.0001	11/03/19	10/10/19	213
RTOOrd - 0011825-19.2017.5.18.0001	08/02/18	21/10/19	620
TutAntAnt - 0011124-87.2019.5.18.0001	14/10/19	14/10/19	0

Legenda:

1ª Aud.: Data da primeira audiência que ocorrer, Inicial ou UNA;

Enc. da Instrução: Data da conclusão para proferir sentença;

Prazo: Quantidade de dias decorridos da 1ª aud. até o encerramento da instrução.



PRAZO MÉDIO ENTRE A 1ª AUDIÊNCIA E O ENCERRAMENTO DA INSTRUÇÃO - 1ª VARA DO TRABALHO DE GOIÂNIA

Data do encerramento da instrução entre 1/10/2019 e 31/10/2019 23:59:59

Sem magistrado

ORDINÁRIO

Qtd	Prazo Médio
59	112,68

Nr. Processo	1ª Aud.	Enc. Instrução.	Prazo
ACC - 0010808-50.2019.5.18.0009	15/07/19	02/10/19	79
ConPag - 0011219-20.2019.5.18.0001	30/09/19	23/10/19	23
Pet - 0010850-26.2019.5.18.0001	19/06/19	09/10/19	112
RTAlç - 0011004-44.2019.5.18.0001	05/08/19	03/10/19	59
RTAlç - 0011084-08.2019.5.18.0001	08/08/19	08/10/19	61
RTAlç - 0011333-56.2019.5.18.0001	26/09/19	30/10/19	34
RTOrd - 0010200-76.2019.5.18.0001	12/03/19	09/10/19	211
RTOrd - 0010288-17.2019.5.18.0001	12/04/19	08/10/19	179
RTOrd - 0010411-20.2016.5.18.0001	17/05/16	21/10/19	1.252
RTOrd - 0010530-73.2019.5.18.0001	08/05/19	03/10/19	148
RTOrd - 0010586-09.2019.5.18.0001	09/05/19	09/10/19	153
RTOrd - 0010598-23.2019.5.18.0001	10/05/19	10/10/19	153
RTOrd - 0010664-03.2019.5.18.0001	23/05/19	02/10/19	132
RTOrd - 0010684-91.2019.5.18.0001	29/05/19	10/10/19	134
RTOrd - 0010696-08.2019.5.18.0001	29/05/19	08/10/19	132
RTOrd - 0010700-45.2019.5.18.0001	29/05/19	07/10/19	131
RTOrd - 0010726-43.2019.5.18.0001	03/06/19	10/10/19	129
RTOrd - 0010732-50.2019.5.18.0001	04/06/19	03/10/19	121
RTOrd - 0010751-56.2019.5.18.0001	30/05/19	14/10/19	137
RTOrd - 0010816-51.2019.5.18.0001	18/06/19	02/10/19	106
RTOrd - 0010846-86.2019.5.18.0001	01/07/19	02/10/19	93

Legenda:

1ª Aud.: Data da primeira audiência que ocorrer, Inicial ou UNA;

Enc. da Instrução: Data da conclusão para proferir sentença;

Prazo: Quantidade de dias decorridos da 1ª aud. até o encerramento da instrução.



PRAZO MÉDIO ENTRE A 1ª AUDIÊNCIA E O ENCERRAMENTO DA INSTRUÇÃO - 1ª VARA DO TRABALHO DE GOIÂNIA

Sem magistrado

ORDINÁRIO

Qtd	Prazo Médio
59	112,68

Nr. Processo	1ª Aud.	Enc. Instrução.	Prazo
RTOrd - 0010856-33.2019.5.18.0001	27/06/19	03/10/19	98
RTOrd - 0010864-10.2019.5.18.0001	01/07/19	03/10/19	94
RTOrd - 0010896-15.2019.5.18.0001	05/07/19	08/10/19	95
RTOrd - 0010914-36.2019.5.18.0001	09/07/19	09/10/19	92
RTOrd - 0010918-73.2019.5.18.0001	09/07/19	10/10/19	93
RTOrd - 0010919-58.2019.5.18.0001	09/07/19	23/10/19	106
RTOrd - 0010937-79.2019.5.18.0001	12/07/19	30/10/19	110
RTOrd - 0010949-30.2018.5.18.0001	21/08/18	22/10/19	427
RTOrd - 0010961-10.2019.5.18.0001	16/07/19	30/10/19	106
RTOrd - 0010986-23.2019.5.18.0001	19/07/19	03/10/19	76
RTOrd - 0011100-59.2019.5.18.0001	19/08/19	01/10/19	43
RTOrd - 0011113-58.2019.5.18.0001	19/08/19	30/10/19	72
RTOrd - 0011150-22.2018.5.18.0001	06/11/18	10/10/19	338
RTOrd - 0011168-09.2019.5.18.0001	26/08/19	03/10/19	38
RTOrd - 0011186-30.2019.5.18.0001	28/08/19	11/10/19	44
RTOrd - 0011196-74.2019.5.18.0001	07/10/19	07/10/19	0
RTOrd - 0011228-79.2019.5.18.0001	23/09/19	21/10/19	28
RTOrd - 0011264-24.2019.5.18.0001	12/09/19	31/10/19	49
RTOrd - 0011271-16.2019.5.18.0001	13/09/19	30/10/19	47
RTOrd - 0011350-92.2019.5.18.0001	27/09/19	15/10/19	18
RTOrd - 0011352-62.2019.5.18.0001	01/10/19	01/10/19	0
RTOrd - 0011353-47.2019.5.18.0001	01/10/19	01/10/19	0
RTOrd - 0011355-17.2019.5.18.0001	01/10/19	01/10/19	0
RTOrd - 0011380-30.2019.5.18.0001	03/10/19	17/10/19	14

Legenda:
1ª Aud.: Data da primeira audiência que ocorrer, Inicial ou UNA;
Enc. da Instrução: Data da conclusão para proferir sentença;
Prazo: Quantidade de dias decorridos da 1ª aud. até o encerramento da instrução.



PRAZO MÉDIO ENTRE A 1ª AUDIÊNCIA E O ENCERRAMENTO DA INSTRUÇÃO - 1ª VARA DO TRABALHO DE GOIÂNIA

Sem magistrado

ORDINÁRIO

Qtd	Prazo Médio
59	112,68

Nr. Processo	1ª Aud.	Enc. Instrução.	Prazo
RTOrd - 0011383-82.2019.5.18.0001	04/10/19	07/10/19	3
RTOrd - 0011392-78.2018.5.18.0001	26/02/19	09/10/19	225
RTOrd - 0011396-81.2019.5.18.0001	08/10/19	08/10/19	0
RTOrd - 0011400-21.2019.5.18.0001	08/10/19	08/10/19	0
RTOrd - 0011411-50.2019.5.18.0001	10/10/19	30/10/19	20
RTOrd - 0011459-09.2019.5.18.0001	17/10/19	17/10/19	0
RTOrd - 0011465-16.2019.5.18.0001	18/10/19	18/10/19	0
RTOrd - 0011476-45.2019.5.18.0001	22/10/19	22/10/19	0
RTOrd - 0011481-67.2019.5.18.0001	22/10/19	22/10/19	0
RTOrd - 0011484-22.2019.5.18.0001	24/10/19	24/10/19	0
RTOrd - 0011585-59.2019.5.18.0001	28/10/19	28/10/19	0
RTOrd - 0011682-93.2018.5.18.0001	11/03/19	10/10/19	213
RTOrd - 0011825-19.2017.5.18.0001	08/02/18	21/10/19	620
TutAntAnt - 0011124-87.2019.5.18.0001	14/10/19	14/10/19	0

Legenda:
1ª Aud.: Data da primeira audiência que ocorrer, Inicial ou UNA;
Enc. da Instrução: Data da conclusão para proferir sentença;
Prazo: Quantidade de dias decorridos da 1ª aud. até o encerramento da instrução.