

Conceituação

Tema	Prazos Processuais
Relatórios	Evolução Histórica Comparativo por VT Comparativo por Grupo Por Grupo Por VT Por Processo Por Magistrado
Resumo	Apresenta o prazo médio entre a realização da primeira audiência e o encerramento da instrução.
Descrição	O prazo médio é obtido calculando-se a quantidade de dias decorridos entre a data da primeira audiência e a data do encerramento da instrução. Os dados são extraídos baseando-se nos seguintes itens do e-Gestão: 265 e 90265 - Da realização da primeira audiência até o encerramento da instrução processual na fase de conhecimento – rito sumaríssimo; 266 e 90266 – Da realização da primeira audiência até o encerramento da instrução processual na fase de conhecimento – exceto rito sumaríssimo (ordinário)
Origem da informação	e-Gestão
Critérios e transformações	Coletado do e-Gestão, consolidado, otimizado e classificado para análise.
Análises possíveis	Prazo médio entre a realização da primeira audiência e o encerramento da instrução processual na fase de conhecimento, detalhado de forma Geral, Por grupo, por VT, Por Processo e Por Magistrado.



EVOLUÇÃO HISTÓRICA DOS PRAZOS PROCESSUAIS ENTRE A 1ª AUDIÊNCIA E O ENCERRAMENTO DA INSTRUÇÃO - VARA DO TRABALHO DE SÃO LUIS DE MONTES BELOS

Data do encerramento da instrução entre 1/10/2019 e 31/10/2019 23:59:59

Rito	Qtd	Prazo Médio
ORDINÁRIO	18	55,5
SUMARÍSSIMO	28	56,14
Total/Média	46	55,89

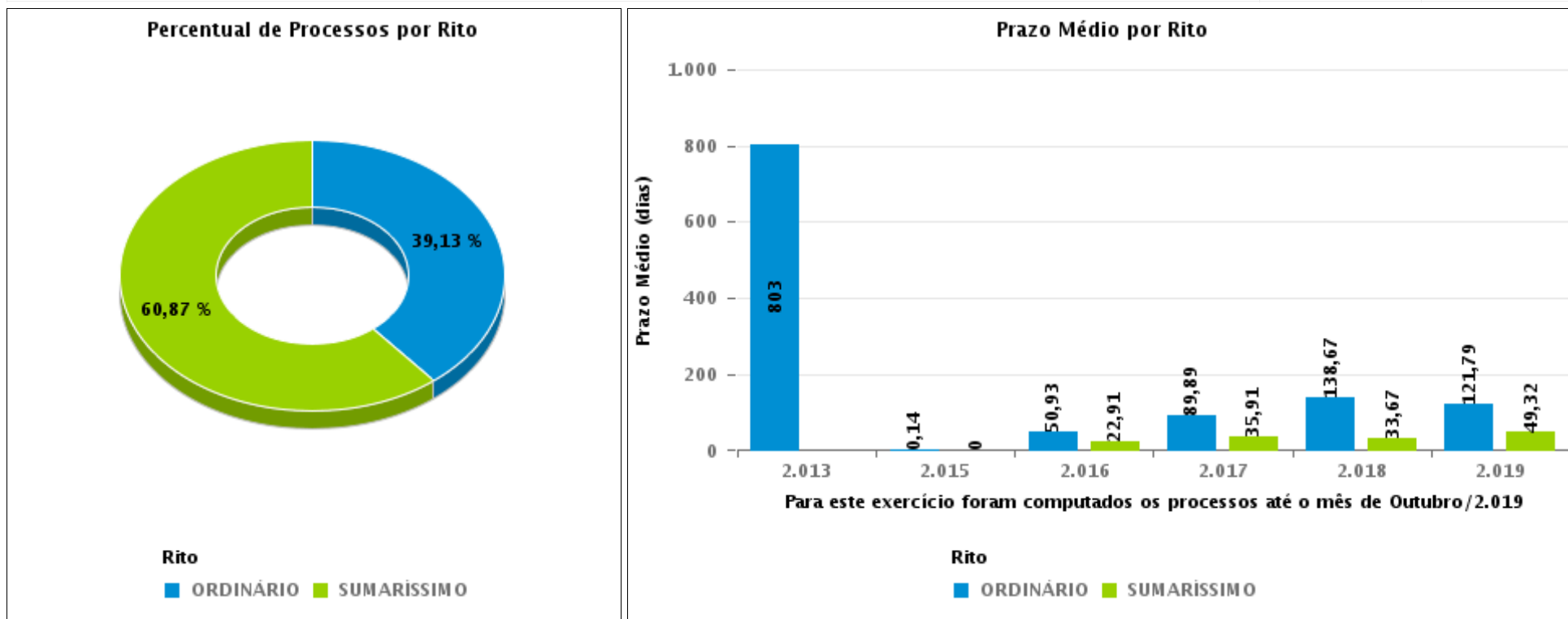



COMPARATIVO DO PRAZO MÉDIO ENTRE A 1ª AUDIÊNCIA E O ENCERRAMENTO DA INSTRUÇÃO - VARA DO TRABALHO DE SÃO LUIS DE MONTES BELOS

Data do encerramento da instrução entre 1/10/2019 e 31/10/2019 23:59:59

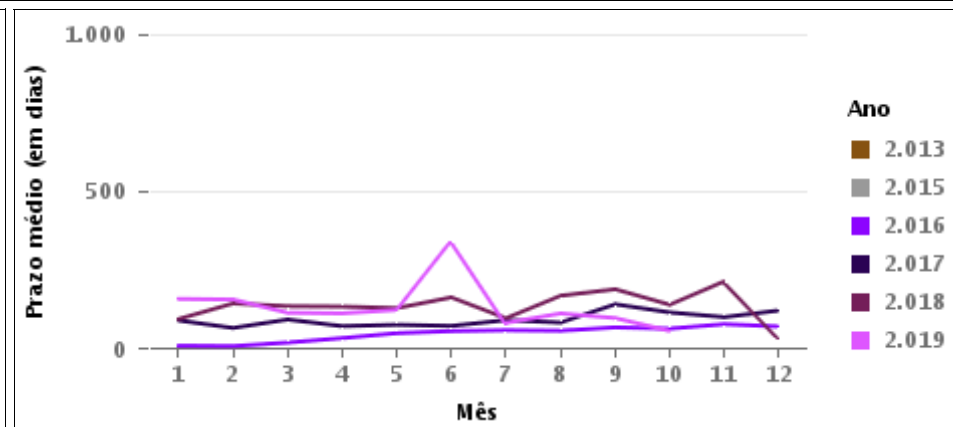
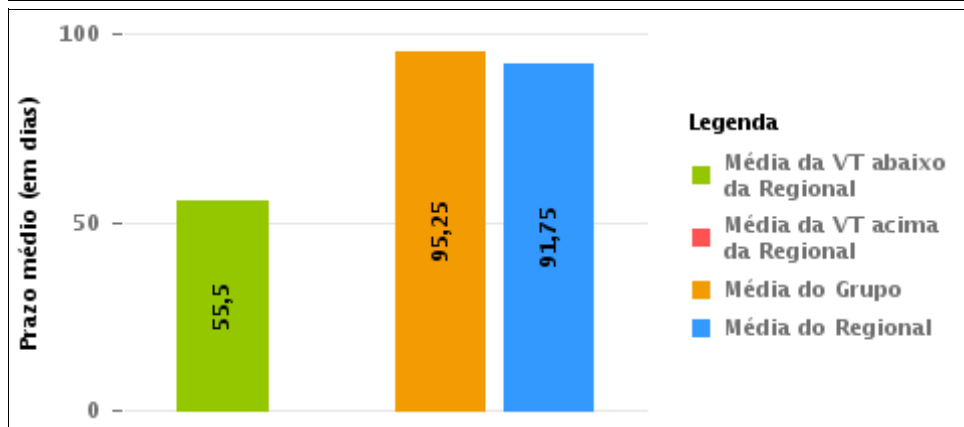
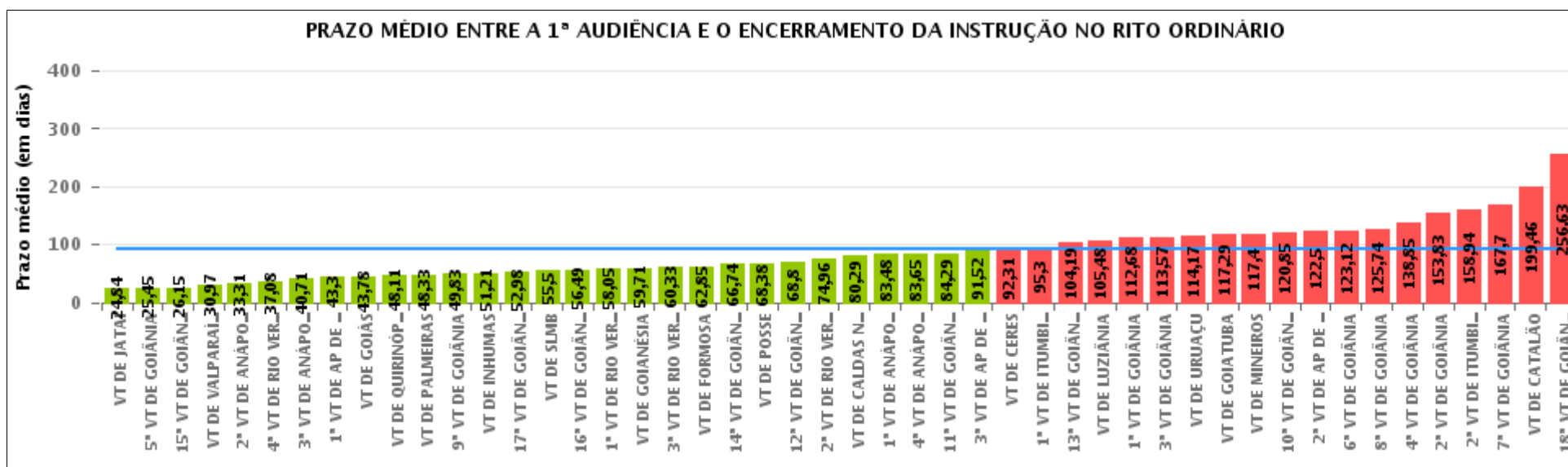

COMPARATIVO DO PRAZO MÉDIO ENTRE A 1ª AUDIÊNCIA E O ENCERRAMENTO DA INSTRUÇÃO ENTRE AS VARAS DO GRUPO

Data do encerramento da instrução entre 1/10/2019 e 31/10/2019 23:59:59

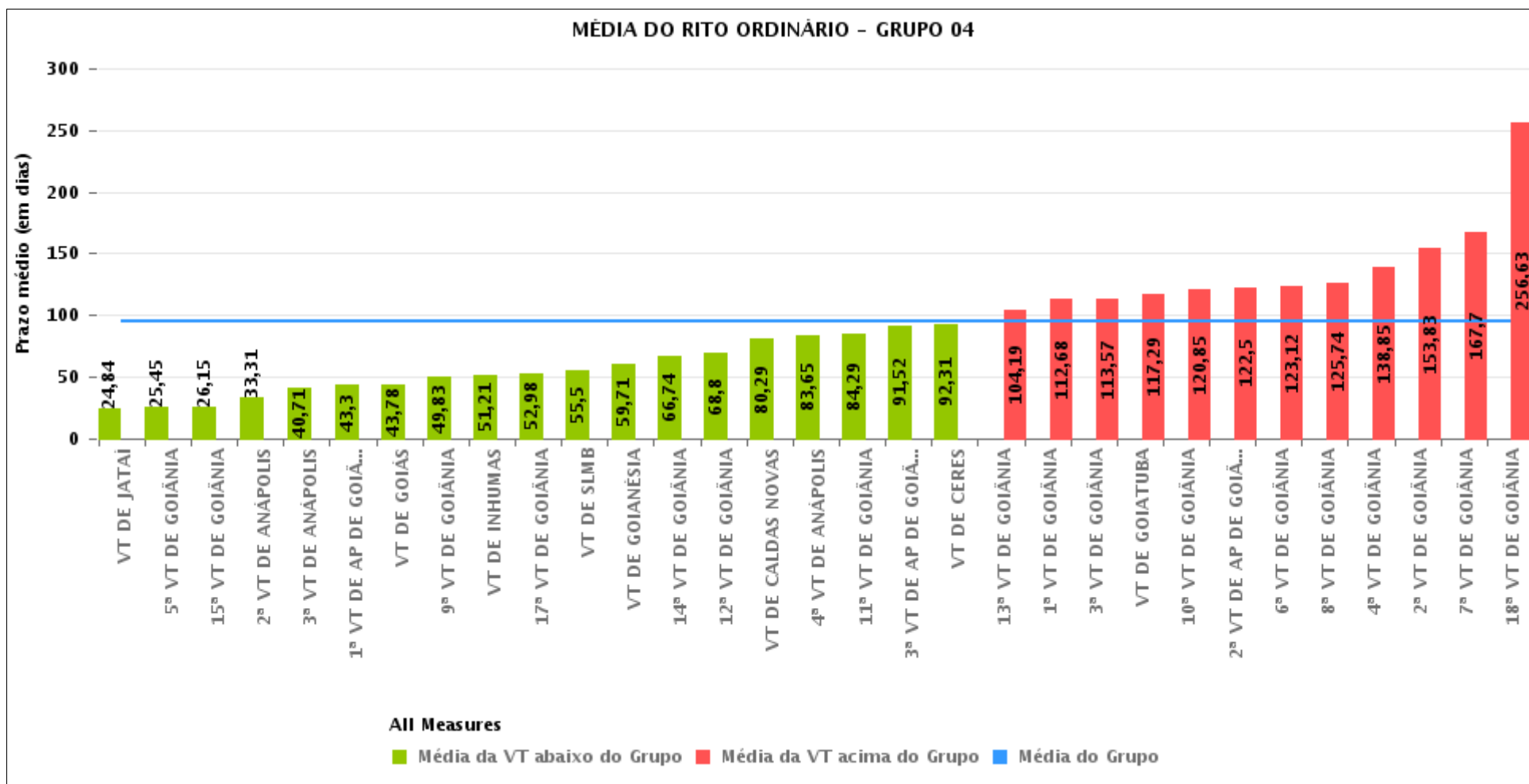



PRAZO MÉDIO ENTRE A 1ª AUDIÊNCIA E O ENCERRAMENTO DA INSTRUÇÃO POR GRUPO

Data do encerramento da instrução entre 1/10/2019 e 31/10/2019 23:59:59

Rito	Grupo	Qtd. Processos	Prazo Médio (dias)	Ranking
ORDINÁRIO	GRUPO 06	34	30,97	1°
	GRUPO 02	15	48,33	2°
	GRUPO 01	8	68,38	3°
	GRUPO 03	351	73,08	4°
	GRUPO 04	1.353	95,25	5°
	GRUPO 05	169	118,62	6°

Legenda:	# Grupo 03 – De 1001 a 1500	# Grupo 04 – De 1501 a 2000	# Grupo 05 – De 2001 a 2500
# Grupo 01 – Até 750 VT de Posse	1ª VT De Anápolis 1ª VT De Rio Verde 2ª VT De Rio Verde 3ª VT De Rio Verde 4ª VT De Rio Verde	1ª VT De Goiânia 2ª VT De Goiânia 3ª VT De Goiânia 4ª VT De Goiânia 5ª VT De Goiânia 6ª VT De Goiânia	16ª VT De Goiânia VT De Luziânia VT De Catalão VT De Uruaçu
# Grupo 02 – De 751 a 1000 VT de Palmeiras de Goiás	1ª VT De Itumbiara 2ª VT De Itumbiara VT De Quirinópolis VT De Mineiros VT De Formosa	7ª VT De Goiânia 8ª VT De Goiânia 9ª VT De Goiânia 10ª VT De Goiânia 11ª VT De Goiânia 12ª VT De Goiânia 13ª VT De Goiânia 14ª VT De Goiânia 15ª VT De Goiânia 17ª VT De Goiânia 18ª VT De Goiânia 2ª VT De Anápolis 3ª VT De Anápolis 4ª VT De Anápolis 1ª VT De Aparecida De Goiânia 2ª VT De Aparecida De Goiânia 3ª VT De Aparecida De Goiânia VT DE Jataí VT DE Goiatuba VT DE Caldas Novas VT DE Ceres VT DE São Luís de Montes Belos VT DE Goiás VT DE Goianésia VT DE Inhumas	# Grupo 06 – Acima de 2500 VT De Valparaíso de Goiás



PRAZO MÉDIO ENTRE A 1ª AUDIÊNCIA E O ENCERRAMENTO DA INSTRUÇÃO DE TODAS AS VARAS DO TRABALHO

Data do encerramento da instrução entre 1/10/2019 e 31/10/2019 23:59:59

ORDINÁRIO

Qtd. Processos	Prazo Médio (dias)
1.930	91,66

Vara do Trabalho	Qtd Processos	Prazo Médio	Ranking
VARA DO TRABALHO DE JATAÍ	44	24,84	1°
5ª VARA DO TRABALHO DE GOIÂNIA	56	25,45	2°
15ª VARA DO TRABALHO DE GOIÂNIA	54	26,15	3°
VARA DO TRABALHO DE VALPARAÍSO DE GOIÁS	34	30,97	4°
2ª VARA DO TRABALHO DE ANÁPOLIS	39	33,31	5°
4ª VARA DO TRABALHO DE RIO VERDE	39	37,08	6°
3ª VARA DO TRABALHO DE ANÁPOLIS	28	40,71	7°
1ª VARA DO TRABALHO DE APARECIDA DE GOIÂNIA	37	43,3	8°
VARA DO TRABALHO DE GOIÁS	40	43,78	9°
VARA DO TRABALHO DE QUIRINÓPOLIS	56	48,11	10°
VARA DO TRABALHO DE PALMEIRAS	15	48,33	11°
9ª VARA DO TRABALHO DE GOIÂNIA	59	49,83	12°
VARA DO TRABALHO DE INHUMAS	19	51,21	13°
17ª VARA DO TRABALHO DE GOIÂNIA	44	52,98	14°
VARA DO TRABALHO DE SÃO LUIS DE MONTES BELOS	18	55,5	15°
16ª VARA DO TRABALHO DE GOIÂNIA	37	56,49	16°
1ª VARA DO TRABALHO DE RIO VERDE	42	58,05	17°
VARA DO TRABALHO DE GOIANÉSIA	7	59,71	18°
3ª VARA DO TRABALHO DE RIO VERDE	36	60,33	19°
VARA DO TRABALHO DE FORMOSA	53	62,85	20°
14ª VARA DO TRABALHO DE GOIÂNIA	54	66,74	21°
VARA DO TRABALHO DE POSSE	8	68,38	22°
12ª VARA DO TRABALHO DE GOIÂNIA	45	68,8	23°
2ª VARA DO TRABALHO DE RIO VERDE	27	74,96	24°
VARA DO TRABALHO DE CALDAS NOVAS	31	80,29	25°
1ª VARA DO TRABALHO DE ANÁPOLIS	23	83,48	26°



PRAZO MÉDIO ENTRE A 1ª AUDIÊNCIA E O ENCERRAMENTO DA INSTRUÇÃO DE TODAS AS VARAS DO TRABALHO

ORDINÁRIO

Qtd. Processos	Prazo Médio (dias)
1.930	91,66

Vara do Trabalho	Qtd Processos	Prazo Médio	Ranking
4ª VARA DO TRABALHO DE ANÁPOLIS	23	83,65	27°
11ª VARA DO TRABALHO DE GOIÂNIA	63	84,29	28°
3ª VARA DO TRABALHO DE APARECIDA DE GOIÂNIA	48	91,52	29°
VARA DO TRABALHO DE CERES	13	92,31	30°
1ª VARA DO TRABALHO DE ITUMBIARA	23	95,3	31°
13ª VARA DO TRABALHO DE GOIÂNIA	43	104,19	32°
VARA DO TRABALHO DE LUZIÂNIA	31	105,48	33°
1ª VARA DO TRABALHO DE GOIÂNIA	59	112,68	34°
3ª VARA DO TRABALHO DE GOIÂNIA	47	113,57	35°
VARA DO TRABALHO DE URUAÇU	64	114,17	36°
VARA DO TRABALHO DE GOIATUBA	14	117,29	37°
VARA DO TRABALHO DE MINEIROS	20	117,4	38°
10ª VARA DO TRABALHO DE GOIÂNIA	40	120,85	39°
2ª VARA DO TRABALHO DE APARECIDA DE GOIÂNIA	44	122,5	40°
6ª VARA DO TRABALHO DE GOIÂNIA	41	123,12	41°
8ª VARA DO TRABALHO DE GOIÂNIA	74	125,74	42°
4ª VARA DO TRABALHO DE GOIÂNIA	74	138,85	43°
2ª VARA DO TRABALHO DE GOIÂNIA	71	153,83	44°
2ª VARA DO TRABALHO DE ITUMBIARA	32	158,94	45°
7ª VARA DO TRABALHO DE GOIÂNIA	70	167,7	46°
VARA DO TRABALHO DE CATALÃO	37	199,46	47°
18ª VARA DO TRABALHO DE GOIÂNIA	54	256,63	48°



PRAZO MÉDIO ENTRE A 1ª AUDIÊNCIA E O ENCERRAMENTO DA INSTRUÇÃO - VARA DO TRABALHO DE SÃO LUIS DE MONTES BELOS

Data do encerramento da instrução entre 1/10/2019 e 31/10/2019 23:59:59

VARA DO TRABALHO DE SÃO LUIS DE MONTES BELOS

ORDINÁRIO

Qtd	Prazo Médio
18	55,5

Nr. Processo	1ª Aud.	nc. Instruçã	Prazo
ConPag - 0011937-93.2018.5.18.0181	28/02/19	01/10/19	215
PAP - 0010639-32.2019.5.18.0181	17/09/19	15/10/19	28
RTOrd - 0010287-74.2019.5.18.0181	10/04/19	18/10/19	191
RTOrd - 0010326-71.2019.5.18.0181	24/04/19	18/10/19	177
RTOrd - 0010397-73.2019.5.18.0181	14/05/19	15/10/19	154
RTOrd - 0010548-39.2019.5.18.0181	16/08/19	18/10/19	63
RTOrd - 0010561-38.2019.5.18.0181	21/08/19	15/10/19	55
RTOrd - 0010629-85.2019.5.18.0181	16/09/19	14/10/19	28
RTOrd - 0010662-75.2019.5.18.0181	19/09/19	16/10/19	27
RTOrd - 0010692-13.2019.5.18.0181	18/09/19	17/10/19	29
RTOrd - 0010693-95.2019.5.18.0181	18/09/19	17/10/19	29
RTOrd - 0010718-11.2019.5.18.0181	14/10/19	14/10/19	0
RTOrd - 0010722-48.2019.5.18.0181	16/10/19	16/10/19	0
RTOrd - 0010728-55.2019.5.18.0181	15/10/19	15/10/19	0
RTOrd - 0010735-47.2019.5.18.0181	17/10/19	17/10/19	0
RTOrd - 0010737-17.2019.5.18.0181	18/10/19	18/10/19	0
RTOrd - 0010762-30.2019.5.18.0181	15/10/19	16/10/19	1
RTOrd - 0010776-14.2019.5.18.0181	21/10/19	23/10/19	2

Legenda:

1ª Aud.: Data da primeira audiência que ocorrer, Inicial ou UNA;

Enc. da Instrução: Data da conclusão para proferir sentença;

Prazo: Quantidade de dias decorridos da 1ª aud. até o encerramento da instrução.



PRAZO MÉDIO ENTRE A 1ª AUDIÊNCIA E O ENCERRAMENTO DA INSTRUÇÃO - VARA DO TRABALHO DE SÃO LUIS DE MONTES BELOS

Data do encerramento da instrução entre 1/10/2019 e 31/10/2019 23:59:59

Sem magistrado

ORDINÁRIO

Qtd	Prazo Médio
18	55,5

Nr. Processo	1ª Aud.	Enc. Instrução.	Prazo
ConPag - 0011937-93.2018.5.18.0181	28/02/19	01/10/19	215
PAP - 0010639-32.2019.5.18.0181	17/09/19	15/10/19	28
RTOrd - 0010287-74.2019.5.18.0181	10/04/19	18/10/19	191
RTOrd - 0010326-71.2019.5.18.0181	24/04/19	18/10/19	177
RTOrd - 0010397-73.2019.5.18.0181	14/05/19	15/10/19	154
RTOrd - 0010548-39.2019.5.18.0181	16/08/19	18/10/19	63
RTOrd - 0010561-38.2019.5.18.0181	21/08/19	15/10/19	55
RTOrd - 0010629-85.2019.5.18.0181	16/09/19	14/10/19	28
RTOrd - 0010662-75.2019.5.18.0181	19/09/19	16/10/19	27
RTOrd - 0010692-13.2019.5.18.0181	18/09/19	17/10/19	29
RTOrd - 0010693-95.2019.5.18.0181	18/09/19	17/10/19	29
RTOrd - 0010718-11.2019.5.18.0181	14/10/19	14/10/19	0
RTOrd - 0010722-48.2019.5.18.0181	16/10/19	16/10/19	0
RTOrd - 0010728-55.2019.5.18.0181	15/10/19	15/10/19	0
RTOrd - 0010735-47.2019.5.18.0181	17/10/19	17/10/19	0
RTOrd - 0010737-17.2019.5.18.0181	18/10/19	18/10/19	0
RTOrd - 0010762-30.2019.5.18.0181	15/10/19	16/10/19	1
RTOrd - 0010776-14.2019.5.18.0181	21/10/19	23/10/19	2

Legenda:
1ª Aud.: Data da primeira audiência que ocorrer, Inicial ou UNA;
Enc. da Instrução: Data da conclusão para proferir sentença;
Prazo: Quantidade de dias decorridos da 1ª aud. até o encerramento da instrução.