

Conceituação

Tema	Prazos Processuais
Relatórios	Evolução Histórica Comparativo por VT Comparativo por Grupo Por Grupo Por VT Por Processo Por Magistrado
Resumo	Apresenta o prazo médio desde o ajuizamento da ação até o encerramento da instrução.
Descrição	O prazo médio é obtido calculando-se a quantidade de dias decorridos desde o ajuizamento até o encerramento da instrução. Os dados são extraídos baseando-se nos itens do e-Gestão: 267 e 90267 - Do ajuizamento da ação até o encerramento da instrução na fase de conhecimento – rito sumaríssimo; 268 e 90268 – Do ajuizamento da ação até o encerramento da instrução na fase de conhecimento – exceto rito sumaríssimo (ordinário)
Origem da informação	e-Gestão
Critérios e transformações	Coletado do e-Gestão, consolidado, otimizado e classificado para análise.
Análises possíveis	Prazo médio entre o ajuizamento da ação e o encerramento da instrução, detalhado de forma Geral, Por grupo, por VT, Por Processo e Por Magistrado.



EVOLUÇÃO HISTÓRICA DOS PRAZOS PROCESSUAIS ENTRE O AJUIZAMENTO E O ENCERRAMENTO DA INSTRUÇÃO - 6ª VARA DO TRABALHO DE GOIÂNIA

Data do encerramento da instrução entre 1/10/2019 e 31/10/2019 23:59:59

Rito	Qtd	Prazo Médio
ORDINÁRIO	49	156,41
SUMARÍSSIMO	72	54,11
Total/Média	121	95,54

Percentual de Processos por Rito

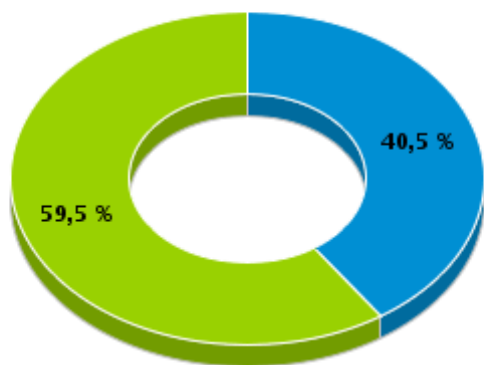

Rito

■ ORDINÁRIO ■ SUMARÍSSIMO

Prazo Médio por Rito



Para este exercício foram computados os processos até o mês de Outubro/2.019

Rito

■ ORDINÁRIO ■ SUMARÍSSIMO



COMPARATIVO DO PRAZO MÉDIO ENTRE O AJUIZAMENTO E O ENCERRAMENTO DA INSTRUÇÃO - 6ª VARA DO TRABALHO DE GOIÂNIA

Data do encerramento da instrução entre 1/10/2019 e 31/10/2019 23:59:59

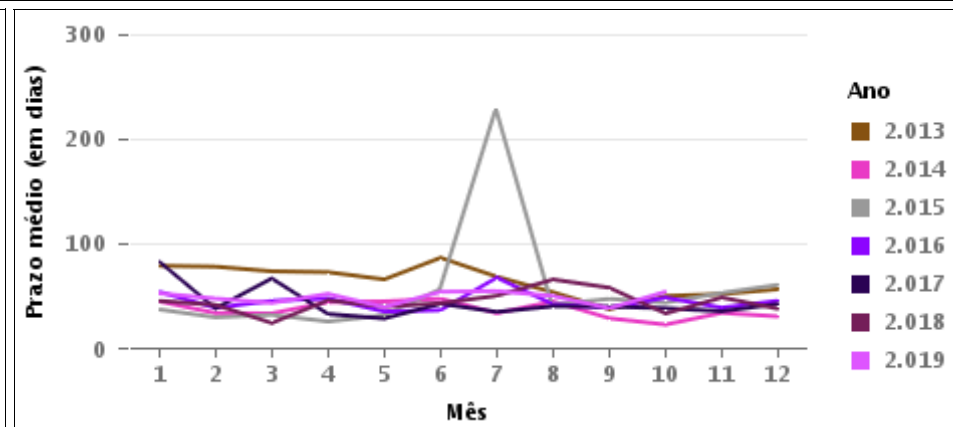
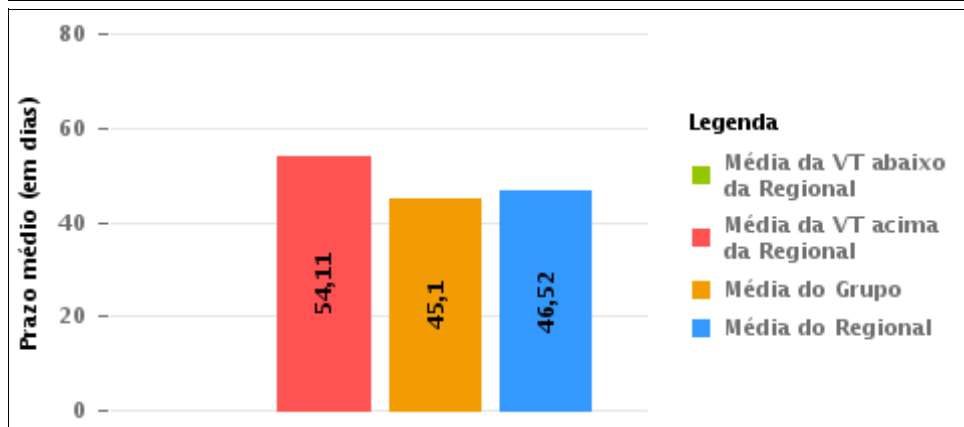
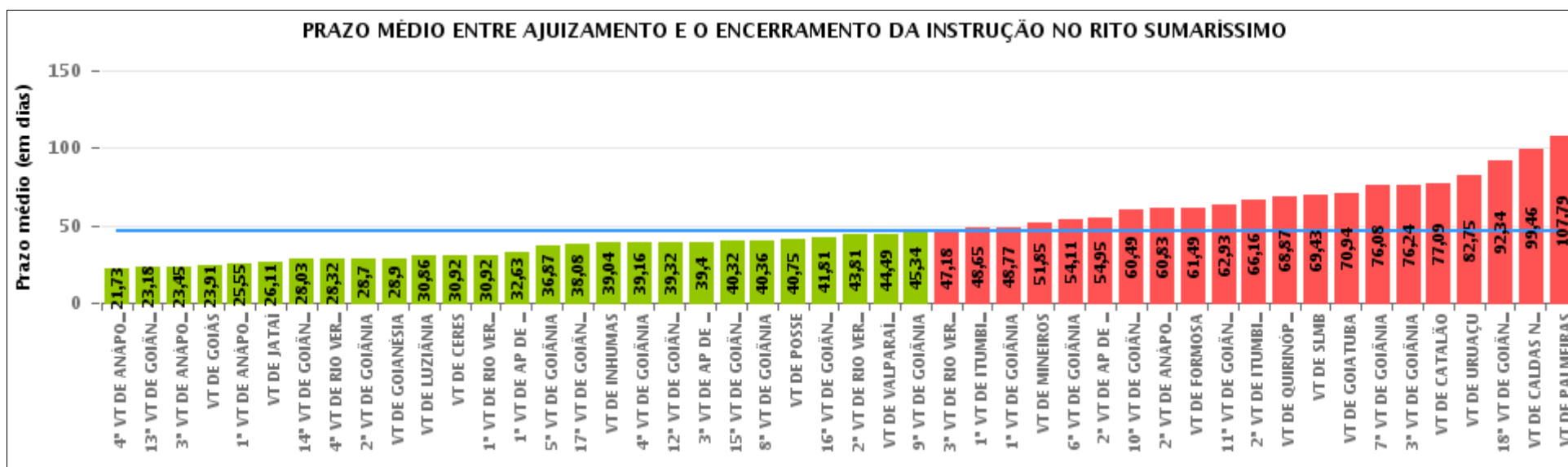

COMPARATIVO DO PRAZO MÉDIO ENTRE O AJUIZAMENTO E O ENCERRAMENTO DA INSTRUÇÃO ENTRE AS VARAS DO GRUPO

Data do encerramento da instrução entre 1/10/2019 e 31/10/2019 23:59:59

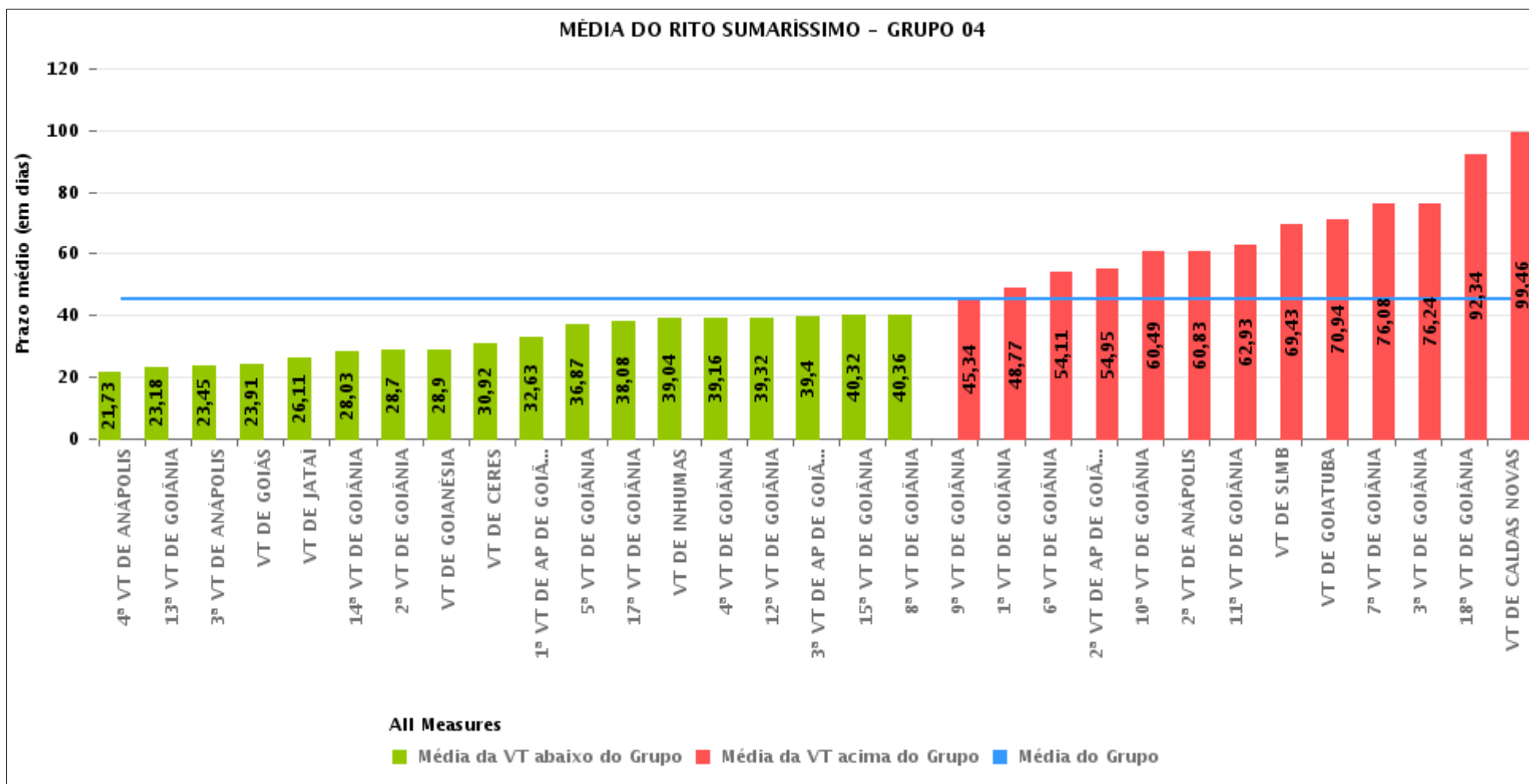



PRAZO MÉDIO ENTRE O AJUIZAMENTO E O ENCERRAMENTO DA INSTRUÇÃO POR GRUPO

Data do encerramento da instrução entre 1/10/2019 e 31/10/2019 23:59:59

Rito	Grupo	Qtd. Processos	Prazo Médio (dias)	Ranking
SUMARÍSSIMO	GRUPO 01	8	40,75	1°
	GRUPO 06	98	44,49	2°
	GRUPO 04	2.192	45,1	3°
	GRUPO 03	517	45,66	4°
	GRUPO 05	298	53,3	5°
	GRUPO 02	29	107,79	6°

<p>Legenda:</p> <p># Grupo 01 – Até 750</p> <p>VT de Posse</p> <p># Grupo 02 – De 751 a 1000</p> <p>VT de Palmeiras de Goiás</p>	<p>1ª VT De Anápolis</p> <p>1ª VT De Rio Verde</p> <p>2ª VT De Rio Verde</p> <p>3ª VT De Rio Verde</p> <p>4ª VT De Rio Verde</p> <p>1ª VT De Itumbiara</p> <p>2ª VT De Itumbiara</p> <p>VT De Quirinópolis</p> <p>VT De Mineiros</p> <p>VT De Formosa</p>	<p># Grupo 04 – De 1501 a 2000</p> <p>1ª VT De Goiânia</p> <p>2ª VT De Goiânia</p> <p>3ª VT De Goiânia</p> <p>4ª VT De Goiânia</p> <p>5ª VT De Goiânia</p> <p>6ª VT De Goiânia</p> <p>7ª VT De Goiânia</p> <p>8ª VT De Goiânia</p> <p>9ª VT De Goiânia</p> <p>10ª VT De Goiânia</p> <p>11ª VT De Goiânia</p> <p>12ª VT De Goiânia</p> <p>13ª VT De Goiânia</p> <p>14ª VT De Goiânia</p> <p>15ª VT De Goiânia</p> <p>17ª VT De Goiânia</p> <p>18ª VT De Goiânia</p> <p>2ª VT De Anápolis</p> <p>3ª VT De Anápolis</p> <p>4ª VT De Anápolis</p> <p>1ª VT De Aparecida De Goiânia</p> <p>2ª VT De Aparecida De Goiânia</p> <p>3ª VT De Aparecida De Goiânia</p> <p>VT DE Jataí</p> <p>VT DE Goiatuba</p> <p>VT DE Caldas Novas</p> <p>VT DE Ceres</p> <p>VT DE São Luís de Montes Belos</p> <p>VT DE Goiás</p> <p>VT DE Goianésia</p> <p>VT DE Inhumas</p>	<p># Grupo 05 – De 2001 a 2500</p> <p>16ª VT De Goiânia</p> <p>VT De Luziânia</p> <p>VT De Catalão</p> <p>VT De Uruaçu</p> <p># Grupo 06 – Acima de 2500</p> <p>VT De Valparaíso de Goiás</p>
--	---	---	---



PRAZO MÉDIO ENTRE O AJUIZAMENTO E O ENCERRAMENTO DA INSTRUÇÃO DE TODAS AS VARAS DO TRABALHO

Data do encerramento da instrução entre 1/10/2019 e 31/10/2019 23:59:59

SUMARÍSSIMO

Qtd. Processos	Prazo Médio (dias)
3.142	46,52

Vara do Trabalho	Qtd Processos	Prazo Médio	Ranking
4ª VARA DO TRABALHO DE ANÁPOLIS	67	21,73	1º
13ª VARA DO TRABALHO DE GOIÂNIA	96	23,18	2º
3ª VARA DO TRABALHO DE ANÁPOLIS	75	23,45	3º
VARA DO TRABALHO DE GOIÁS	96	23,91	4º
1ª VARA DO TRABALHO DE ANÁPOLIS	71	25,55	5º
VARA DO TRABALHO DE JATAÍ	47	26,11	6º
14ª VARA DO TRABALHO DE GOIÂNIA	94	28,03	7º
4ª VARA DO TRABALHO DE RIO VERDE	72	28,32	8º
2ª VARA DO TRABALHO DE GOIÂNIA	74	28,7	9º
VARA DO TRABALHO DE GOIANÉSIA	51	28,9	10º
VARA DO TRABALHO DE LUZIÂNIA	97	30,86	11º
VARA DO TRABALHO DE CERES	48	30,92	12º
1ª VARA DO TRABALHO DE RIO VERDE	51	30,92	13º
1ª VARA DO TRABALHO DE APARECIDA DE GOIÂNIA	89	32,63	14º
5ª VARA DO TRABALHO DE GOIÂNIA	100	36,87	15º
17ª VARA DO TRABALHO DE GOIÂNIA	48	38,08	16º
VARA DO TRABALHO DE INHUMAS	47	39,04	17º
4ª VARA DO TRABALHO DE GOIÂNIA	83	39,16	18º
12ª VARA DO TRABALHO DE GOIÂNIA	75	39,32	19º
3ª VARA DO TRABALHO DE APARECIDA DE GOIÂNIA	88	39,4	20º
15ª VARA DO TRABALHO DE GOIÂNIA	69	40,32	21º
8ª VARA DO TRABALHO DE GOIÂNIA	76	40,36	22º
VARA DO TRABALHO DE POSSE	8	40,75	23º
16ª VARA DO TRABALHO DE GOIÂNIA	79	41,81	24º
2ª VARA DO TRABALHO DE RIO VERDE	48	43,81	25º
VARA DO TRABALHO DE VALPARAÍSO DE GOIÁS	98	44,49	26º



PRAZO MÉDIO ENTRE O AJUIZAMENTO E O ENCERRAMENTO DA INSTRUÇÃO DE TODAS AS VARAS DO TRABALHO

SUMARÍSSIMO

Qtd. Processos	Prazo Médio (dias)
3.142	46,52

Vara do Trabalho	Qtd Processos	Prazo Médio	Ranking
9ª VARA DO TRABALHO DE GOIÂNIA	70	45,34	27°
3ª VARA DO TRABALHO DE RIO VERDE	44	47,18	28°
1ª VARA DO TRABALHO DE ITUMBIARA	51	48,65	29°
1ª VARA DO TRABALHO DE GOIÂNIA	79	48,77	30°
VARA DO TRABALHO DE MINEIROS	20	51,85	31°
6ª VARA DO TRABALHO DE GOIÂNIA	72	54,11	32°
2ª VARA DO TRABALHO DE APARECIDA DE GOIÂNIA	100	54,95	33°
10ª VARA DO TRABALHO DE GOIÂNIA	93	60,49	34°
2ª VARA DO TRABALHO DE ANÁPOLIS	65	60,83	35°
VARA DO TRABALHO DE FORMOSA	45	61,49	36°
11ª VARA DO TRABALHO DE GOIÂNIA	81	62,93	37°
2ª VARA DO TRABALHO DE ITUMBIARA	76	66,16	38°
VARA DO TRABALHO DE QUIRINÓPOLIS	39	68,87	39°
VARA DO TRABALHO DE SÃO LUIS DE MONTES BELOS	35	69,43	40°
VARA DO TRABALHO DE GOIATUBA	35	70,94	41°
7ª VARA DO TRABALHO DE GOIÂNIA	73	76,08	42°
3ª VARA DO TRABALHO DE GOIÂNIA	51	76,24	43°
VARA DO TRABALHO DE CATALÃO	90	77,09	44°
VARA DO TRABALHO DE URUAÇU	32	82,75	45°
18ª VARA DO TRABALHO DE GOIÂNIA	67	92,34	46°
VARA DO TRABALHO DE CALDAS NOVAS	48	99,46	47°
VARA DO TRABALHO DE PALMEIRAS	29	107,79	48°



PRAZO MÉDIO ENTRE O AJUIZAMENTO E O ENCERRAMENTO DA INSTRUÇÃO - 6ª VARA DO TRABALHO DE GOIÂNIA

Data do encerramento da instrução entre 1/10/2019 e 31/10/2019 23:59:59

6ª VARA DO TRABALHO DE GOIÂNIA

SUMARÍSSIMO

Qtd	Prazo Médio
72	54,11

Nr. Processo	Ajuiz.	nc. Instruçã	Prazo
RTSum - 0010202-31.2019.5.18.0006	10/02/19	15/10/19	247
RTSum - 0010509-82.2019.5.18.0006	03/04/19	28/10/19	208
RTSum - 0010553-04.2019.5.18.0006	10/04/19	28/10/19	201
RTSum - 0010625-88.2019.5.18.0006	25/04/19	22/10/19	180
RTSum - 0010902-07.2019.5.18.0006	19/06/19	02/10/19	105
RTSum - 0010968-84.2019.5.18.0006	01/07/19	22/10/19	113
RTSum - 0010990-45.2019.5.18.0006	04/07/19	22/10/19	110
RTSum - 0010999-07.2019.5.18.0006	05/07/19	03/10/19	90
RTSum - 0011047-63.2019.5.18.0006	16/07/19	31/10/19	107
RTSum - 0011098-74.2019.5.18.0006	24/07/19	04/10/19	72
RTSum - 0011149-85.2019.5.18.0006	05/08/19	03/10/19	59
RTSum - 0011157-62.2019.5.18.0006	06/08/19	04/10/19	59
RTSum - 0011170-61.2019.5.18.0006	08/08/19	22/10/19	75
RTSum - 0011195-74.2019.5.18.0006	13/08/19	23/10/19	71
RTSum - 0011251-10.2019.5.18.0006	25/08/19	10/10/19	46
RTSum - 0011252-92.2019.5.18.0006	26/08/19	23/10/19	58
RTSum - 0011272-83.2019.5.18.0006	28/08/19	23/10/19	56
RTSum - 0011275-38.2019.5.18.0006	29/08/19	11/10/19	43
RTSum - 0011286-67.2019.5.18.0006	30/08/19	28/10/19	59
RTSum - 0011293-59.2019.5.18.0006	02/09/19	31/10/19	59
RTSum - 0011299-66.2019.5.18.0006	03/09/19	14/10/19	41
RTSum - 0011305-73.2019.5.18.0006	04/09/19	28/10/19	54

Legenda:

Ajuiz. Data do Ajuizamento;

Enc. da Instrução: Data da conclusão para proferir sentença;

Prazo: Quantidade de dias decorridos do ajuizamento até o encerramento da instrução.



PRAZO MÉDIO ENTRE O AJUIZAMENTO E O ENCERRAMENTO DA INSTRUÇÃO - 6ª VARA DO TRABALHO DE GOIÂNIA

6ª VARA DO TRABALHO DE GOIÂNIA

SUMARÍSSIMO

Qtd	Prazo Médio
72	54,11

Nr. Processo	Ajuiz.	nc. Instruçã	Prazo
RTSum - 0011306-58.2019.5.18.0006	04/09/19	31/10/19	57
RTSum - 0011331-71.2019.5.18.0006	09/09/19	08/10/19	29
RTSum - 0011333-41.2019.5.18.0006	09/09/19	08/10/19	29
RTSum - 0011335-11.2019.5.18.0006	10/09/19	07/10/19	27
RTSum - 0011344-70.2019.5.18.0006	11/09/19	07/10/19	26
RTSum - 0011350-77.2019.5.18.0006	12/09/19	08/10/19	26
RTSum - 0011360-24.2019.5.18.0006	13/09/19	09/10/19	26
RTSum - 0011366-31.2019.5.18.0006	13/09/19	10/10/19	27
RTSum - 0011370-68.2019.5.18.0006	16/09/19	10/10/19	24
RTSum - 0011371-53.2019.5.18.0006	16/09/19	11/10/19	25
RTSum - 0011373-23.2019.5.18.0006	16/09/19	10/10/19	24
RTSum - 0011374-08.2019.5.18.0006	16/09/19	10/10/19	24
RTSum - 0011378-45.2019.5.18.0006	17/09/19	11/10/19	24
RTSum - 0011380-15.2019.5.18.0006	17/09/19	14/10/19	27
RTSum - 0011381-97.2019.5.18.0006	17/09/19	31/10/19	44
RTSum - 0011386-22.2019.5.18.0006	18/09/19	15/10/19	27
RTSum - 0011387-07.2019.5.18.0006	18/09/19	11/10/19	23
RTSum - 0011390-59.2019.5.18.0006	18/09/19	15/10/19	27
RTSum - 0011391-44.2019.5.18.0006	18/09/19	14/10/19	26
RTSum - 0011392-29.2019.5.18.0006	19/09/19	10/10/19	21
RTSum - 0011400-06.2019.5.18.0006	20/09/19	15/10/19	25
RTSum - 0011405-28.2019.5.18.0006	20/09/19	15/10/19	25
RTSum - 0011408-80.2019.5.18.0006	20/09/19	15/10/19	25
RTSum - 0011416-57.2019.5.18.0006	23/09/19	22/10/19	29
RTSum - 0011417-42.2019.5.18.0006	23/09/19	03/10/19	10

Legenda:

Ajuiz. Data do Ajuizamento;

Enc. da Instrução: Data da conclusão para proferir sentença;

Prazo: Quantidade de dias decorridos do ajuizamento até o encerramento da instrução.



PRAZO MÉDIO ENTRE O AJUIZAMENTO E O ENCERRAMENTO DA INSTRUÇÃO - 6ª VARA DO TRABALHO DE GOIÂNIA

6ª VARA DO TRABALHO DE GOIÂNIA

SUMARÍSSIMO

Qtd	Prazo Médio
72	54,11

Nr. Processo	Ajuiz.	nc. Instruçã	Prazo
RTSum - 0011424-34.2019.5.18.0006	24/09/19	09/10/19	15
RTSum - 0011430-41.2019.5.18.0006	25/09/19	17/10/19	22
RTSum - 0011433-93.2019.5.18.0006	26/09/19	18/10/19	22
RTSum - 0011434-78.2019.5.18.0006	26/09/19	17/10/19	21
RTSum - 0011436-48.2019.5.18.0006	26/09/19	18/10/19	22
RTSum - 0011442-55.2019.5.18.0006	27/09/19	22/10/19	25
RTSum - 0011448-62.2019.5.18.0006	30/09/19	22/10/19	22
RTSum - 0011451-17.2019.5.18.0006	30/09/19	14/10/19	14
RTSum - 0011455-54.2019.5.18.0006	30/09/19	24/10/19	24
RTSum - 0011459-91.2019.5.18.0006	01/10/19	24/10/19	23
RTSum - 0011460-76.2019.5.18.0006	01/10/19	11/10/19	10
RTSum - 0011466-83.2019.5.18.0006	02/10/19	28/10/19	26
RTSum - 0011467-68.2019.5.18.0006	02/10/19	07/10/19	5
RTSum - 0011469-38.2019.5.18.0006	03/10/19	28/10/19	25
RTSum - 0011478-97.2019.5.18.0006	04/10/19	29/10/19	25
RTSum - 0011487-59.2019.5.18.0006	07/10/19	11/10/19	4
RTSum - 0011491-96.2019.5.18.0006	07/10/19	31/10/19	24
RTSum - 0011510-05.2019.5.18.0006	09/10/19	10/10/19	1
RTSum - 0011535-18.2019.5.18.0006	15/10/19	15/10/19	0
RTSum - 0011543-92.2019.5.18.0006	15/10/19	28/10/19	13
RTSum - 0011545-62.2019.5.18.0006	16/10/19	17/10/19	1
RTSum - 0011552-54.2019.5.18.0006	17/10/19	30/10/19	13
RTSum - 0011574-15.2019.5.18.0006	21/10/19	30/10/19	9
RTSum - 0011589-81.2019.5.18.0006	23/10/19	23/10/19	0
RTSum - 0011739-15.2017.5.18.0012	05/10/17	15/10/19	740

Legenda:

Ajuiz. Data do Ajuizamento;

Enc. da Instrução: Data da conclusão para proferir sentença;

Prazo: Quantidade de dias decorridos do ajuizamento até o encerramento da instrução.



**PRAZO MÉDIO ENTRE O AJUIZAMENTO E O
ENCERRAMENTO DA INSTRUÇÃO - 6ª VARA DO
TRABALHO DE GOIÂNIA**

6ª VARA DO TRABALHO DE GOIÂNIA



PRAZO MÉDIO ENTRE O AJUIZAMENTO E O ENCERRAMENTO DA INSTRUÇÃO - 6ª VARA DO TRABALHO DE GOIÂNIA

Data do encerramento da instrução entre 1/10/2019 e 31/10/2019 23:59:59

**ANTÔNIO GONÇALVES PEREIRA
JÚNIOR**

SUMARÍSSIMO

Qtd	Prazo Médio
27	25

Nr. Processo	Ajuiz.	nc. Instruçã	Prazo
RTSum - 0011275-38.2019.5.18.0006	29/08/19	11/10/19	43
RTSum - 0011299-66.2019.5.18.0006	03/09/19	14/10/19	41
RTSum - 0011331-71.2019.5.18.0006	09/09/19	08/10/19	29
RTSum - 0011333-41.2019.5.18.0006	09/09/19	08/10/19	29
RTSum - 0011335-11.2019.5.18.0006	10/09/19	07/10/19	27
RTSum - 0011344-70.2019.5.18.0006	11/09/19	07/10/19	26
RTSum - 0011350-77.2019.5.18.0006	12/09/19	08/10/19	26
RTSum - 0011360-24.2019.5.18.0006	13/09/19	09/10/19	26
RTSum - 0011366-31.2019.5.18.0006	13/09/19	10/10/19	27
RTSum - 0011370-68.2019.5.18.0006	16/09/19	10/10/19	24
RTSum - 0011373-23.2019.5.18.0006	16/09/19	10/10/19	24
RTSum - 0011374-08.2019.5.18.0006	16/09/19	10/10/19	24
RTSum - 0011378-45.2019.5.18.0006	17/09/19	11/10/19	24
RTSum - 0011386-22.2019.5.18.0006	18/09/19	15/10/19	27
RTSum - 0011387-07.2019.5.18.0006	18/09/19	11/10/19	23
RTSum - 0011390-59.2019.5.18.0006	18/09/19	15/10/19	27
RTSum - 0011391-44.2019.5.18.0006	18/09/19	14/10/19	26
RTSum - 0011392-29.2019.5.18.0006	19/09/19	10/10/19	21
RTSum - 0011400-06.2019.5.18.0006	20/09/19	15/10/19	25
RTSum - 0011405-28.2019.5.18.0006	20/09/19	15/10/19	25
RTSum - 0011408-80.2019.5.18.0006	20/09/19	15/10/19	25

Legenda:

Ajuiz. Data do Ajuizamento;

Enc. da Instrução: Data da conclusão para proferir sentença;

Prazo: Quantidade de dias decorridos do ajuizamento até o encerramento da instrução.



**PRAZO MÉDIO ENTRE O AJUIZAMENTO E O
ENCERRAMENTO DA INSTRUÇÃO - 6ª VARA DO
TRABALHO DE GOIÂNIA**

**ANTÔNIO GONÇALVES PEREIRA
JÚNIOR**

SUMARÍSSIMO

Qtd	Prazo Médio
27	25

Nr. Processo	Ajuiz.	nc. Instruçã	Prazo
RTSum - 0011424-34.2019.5.18.0006	24/09/19	09/10/19	15
RTSum - 0011430-41.2019.5.18.0006	25/09/19	17/10/19	22
RTSum - 0011433-93.2019.5.18.0006	26/09/19	18/10/19	22
RTSum - 0011434-78.2019.5.18.0006	26/09/19	17/10/19	21
RTSum - 0011436-48.2019.5.18.0006	26/09/19	18/10/19	22
RTSum - 0011487-59.2019.5.18.0006	07/10/19	11/10/19	4

Legenda:

Ajuiz. Data do Ajuizamento;

Enc. da Instrução: Data da conclusão para proferir sentença;

Prazo: Quantidade de dias decorridos do ajuizamento até o encerramento da instrução.

**CEUMARA DE SOUZA FREITAS E
SOARES**

SUMARÍSSIMO

Qtd	Prazo Médio
7	24,29

Nr. Processo	Ajuiz.	nc. Instruçã	Prazo
RTSum - 0011381-97.2019.5.18.0006	17/09/19	31/10/19	44
RTSum - 0011466-83.2019.5.18.0006	02/10/19	28/10/19	26
RTSum - 0011469-38.2019.5.18.0006	03/10/19	28/10/19	25
RTSum - 0011478-97.2019.5.18.0006	04/10/19	29/10/19	25
RTSum - 0011491-96.2019.5.18.0006	07/10/19	31/10/19	24
RTSum - 0011543-92.2019.5.18.0006	15/10/19	28/10/19	13

Legenda:

Ajuiz. Data do Ajuizamento;

Enc. da Instrução: Data da conclusão para proferir sentença;

Prazo: Quantidade de dias decorridos do ajuizamento até o encerramento da instrução.



**PRAZO MÉDIO ENTRE O AJUIZAMENTO E O
ENCERRAMENTO DA INSTRUÇÃO - 6ª VARA DO
TRABALHO DE GOIÂNIA**

**CEUMARA DE SOUZA FREITAS E
SOARES**

SUMARÍSSIMO

Qtd	Prazo Médio
7	24,29

Nr. Processo	Ajuiz.	nc. Instruçã	Prazo
RTSum - 0011552-54.2019.5.18.0006	17/10/19	30/10/19	13

Legenda:

Ajuiz. Data do Ajuizamento;

Enc. da Instrução: Data da conclusão para proferir sentença;

Prazo: Quantidade de dias decorridos do ajuizamento até o encerramento da instrução.

EDUARDO TADEU THON

SUMARÍSSIMO

Qtd	Prazo Médio
12	70,83

Nr. Processo	Ajuiz.	nc. Instruçã	Prazo
RTSum - 0010553-04.2019.5.18.0006	10/04/19	28/10/19	201
RTSum - 0010625-88.2019.5.18.0006	25/04/19	22/10/19	180
RTSum - 0010968-84.2019.5.18.0006	01/07/19	22/10/19	113
RTSum - 0010990-45.2019.5.18.0006	04/07/19	22/10/19	110
RTSum - 0011252-92.2019.5.18.0006	26/08/19	23/10/19	58
RTSum - 0011286-67.2019.5.18.0006	30/08/19	28/10/19	59
RTSum - 0011305-73.2019.5.18.0006	04/09/19	28/10/19	54
RTSum - 0011380-15.2019.5.18.0006	17/09/19	14/10/19	27
RTSum - 0011416-57.2019.5.18.0006	23/09/19	22/10/19	29
RTSum - 0011460-76.2019.5.18.0006	01/10/19	11/10/19	10
RTSum - 0011574-15.2019.5.18.0006	21/10/19	30/10/19	9
RTSum - 0011589-81.2019.5.18.0006	23/10/19	23/10/19	0

Legenda:

Ajuiz. Data do Ajuizamento;

Enc. da Instrução: Data da conclusão para proferir sentença;

Prazo: Quantidade de dias decorridos do ajuizamento até o encerramento da instrução.



PRAZO MÉDIO ENTRE O AJUIZAMENTO E O ENCERRAMENTO DA INSTRUÇÃO - 6ª VARA DO TRABALHO DE GOIÂNIA

EDUARDO TADEU THON

ISRAEL BRASIL ADOURIAN

SUMARÍSSIMO

Qtd	Prazo Médio
6	21

Nr. Processo	Ajuiz.	nc. Instruçã	Prazo
RTSum - 0010902-07.2019.5.18.0006	19/06/19	02/10/19	105
RTSum - 0011451-17.2019.5.18.0006	30/09/19	14/10/19	14
RTSum - 0011467-68.2019.5.18.0006	02/10/19	07/10/19	5
RTSum - 0011510-05.2019.5.18.0006	09/10/19	10/10/19	1
RTSum - 0011535-18.2019.5.18.0006	15/10/19	15/10/19	0
RTSum - 0011545-62.2019.5.18.0006	16/10/19	17/10/19	1

Legenda:
Ajuiz. Data do Ajuizamento;
Enc. da Instrução: Data da conclusão para proferir sentença;
Prazo: Quantidade de dias decorridos do ajuizamento até o encerramento da instrução.

JEANNE KARLA RIBEIRO E BEZERRA

SUMARÍSSIMO

Qtd	Prazo Médio
15	131,4

Nr. Processo	Ajuiz.	nc. Instruçã	Prazo
RTSum - 0010202-31.2019.5.18.0006	10/02/19	15/10/19	247
RTSum - 0010509-82.2019.5.18.0006	03/04/19	28/10/19	208
RTSum - 0010999-07.2019.5.18.0006	05/07/19	03/10/19	90
RTSum - 0011047-63.2019.5.18.0006	16/07/19	31/10/19	107

Legenda:
Ajuiz. Data do Ajuizamento;
Enc. da Instrução: Data da conclusão para proferir sentença;
Prazo: Quantidade de dias decorridos do ajuizamento até o encerramento da instrução.



**PRAZO MÉDIO ENTRE O AJUIZAMENTO E O
ENCERRAMENTO DA INSTRUÇÃO - 6ª VARA DO
TRABALHO DE GOIÂNIA**

JEANNE KARLA RIBEIRO E BEZERRA

SUMARÍSSIMO

Qtd	Prazo Médio
15	131,4

Nr. Processo	Ajuiz.	nc. Instruça	Prazo
RTSum - 0011098-74.2019.5.18.0006	24/07/19	04/10/19	72
RTSum - 0011149-85.2019.5.18.0006	05/08/19	03/10/19	59
RTSum - 0011157-62.2019.5.18.0006	06/08/19	04/10/19	59
RTSum - 0011170-61.2019.5.18.0006	08/08/19	22/10/19	75
RTSum - 0011195-74.2019.5.18.0006	13/08/19	23/10/19	71
RTSum - 0011251-10.2019.5.18.0006	25/08/19	10/10/19	46
RTSum - 0011272-83.2019.5.18.0006	28/08/19	23/10/19	56
RTSum - 0011293-59.2019.5.18.0006	02/09/19	31/10/19	59
RTSum - 0011306-58.2019.5.18.0006	04/09/19	31/10/19	57
RTSum - 0011371-53.2019.5.18.0006	16/09/19	11/10/19	25
RTSum - 0011739-15.2017.5.18.0012	05/10/17	15/10/19	740

Legenda:

Ajuiz. Data do Ajuizamento;

Enc. da Instrução: Data da conclusão para proferir sentença;

Prazo: Quantidade de dias decorridos do ajuizamento até o encerramento da instrução.

MARCELO ALVES GOMES

SUMARÍSSIMO

Qtd	Prazo Médio
4	23,5

Nr. Processo	Ajuiz.	nc. Instruça	Prazo
RTSum - 0011442-55.2019.5.18.0006	27/09/19	22/10/19	25
RTSum - 0011448-62.2019.5.18.0006	30/09/19	22/10/19	22
RTSum - 0011455-54.2019.5.18.0006	30/09/19	24/10/19	24

Legenda:

Ajuiz. Data do Ajuizamento;

Enc. da Instrução: Data da conclusão para proferir sentença;

Prazo: Quantidade de dias decorridos do ajuizamento até o encerramento da instrução.



**PRAZO MÉDIO ENTRE O AJUIZAMENTO E O
ENCERRAMENTO DA INSTRUÇÃO - 6ª VARA DO
TRABALHO DE GOIÂNIA**

MARCELO ALVES GOMES

SUMARÍSSIMO

Qtd	Prazo Médio
4	23,5

Nr. Processo	Ajuiz.	nc. Instruçã	Prazo
RTSum - 0011459-91.2019.5.18.0006	01/10/19	24/10/19	23

Legenda:

Ajuiz. Data do Ajuizamento;

Enc. da Instrução: Data da conclusão para proferir sentença;

Prazo: Quantidade de dias decorridos do ajuizamento até o encerramento da instrução.

WANDA LUCIA RAMOS DA SILVA

SUMARÍSSIMO

Qtd	Prazo Médio
1	10

Nr. Processo	Ajuiz.	nc. Instruçã	Prazo
RTSum - 0011417-42.2019.5.18.0006	23/09/19	03/10/19	10

Legenda:

Ajuiz. Data do Ajuizamento;

Enc. da Instrução: Data da conclusão para proferir sentença;

Prazo: Quantidade de dias decorridos do ajuizamento até o encerramento da instrução.