

Conceituação

Tema	Prazos Processuais
Relatórios	Evolução Histórica Comparativo por VT Comparativo por Grupo Por Grupo Por VT Por Processo Por Magistrado
Resumo	Apresenta o prazo médio desde o ajuizamento da ação até o encerramento da instrução.
Descrição	O prazo médio é obtido calculando-se a quantidade de dias decorridos desde o ajuizamento até o encerramento da instrução. Os dados são extraídos baseando-se nos itens do e-Gestão: 267 e 90267 - Do ajuizamento da ação até o encerramento da instrução na fase de conhecimento – rito sumaríssimo; 268 e 90268 – Do ajuizamento da ação até o encerramento da instrução na fase de conhecimento – exceto rito sumaríssimo (ordinário)
Origem da informação	e-Gestão
Critérios e transformações	Coletado do e-Gestão, consolidado, otimizado e classificado para análise.
Análises possíveis	Prazo médio entre o ajuizamento da ação e o encerramento da instrução, detalhado de forma Geral, Por grupo, por VT, Por Processo e Por Magistrado.



EVOLUÇÃO HISTÓRICA DOS PRAZOS PROCESSUAIS ENTRE O AJUIZAMENTO E O ENCERRAMENTO DA INSTRUÇÃO - 10ª VARA DO TRABALHO DE GOIÂNIA

Data do encerramento da instrução entre 1/10/2019 e 31/10/2019 23:59:59

Rito	Qtd	Prazo Médio
ORDINÁRIO	53	173,15
SUMARÍSSIMO	93	60,49
Total/Média	146	101,39

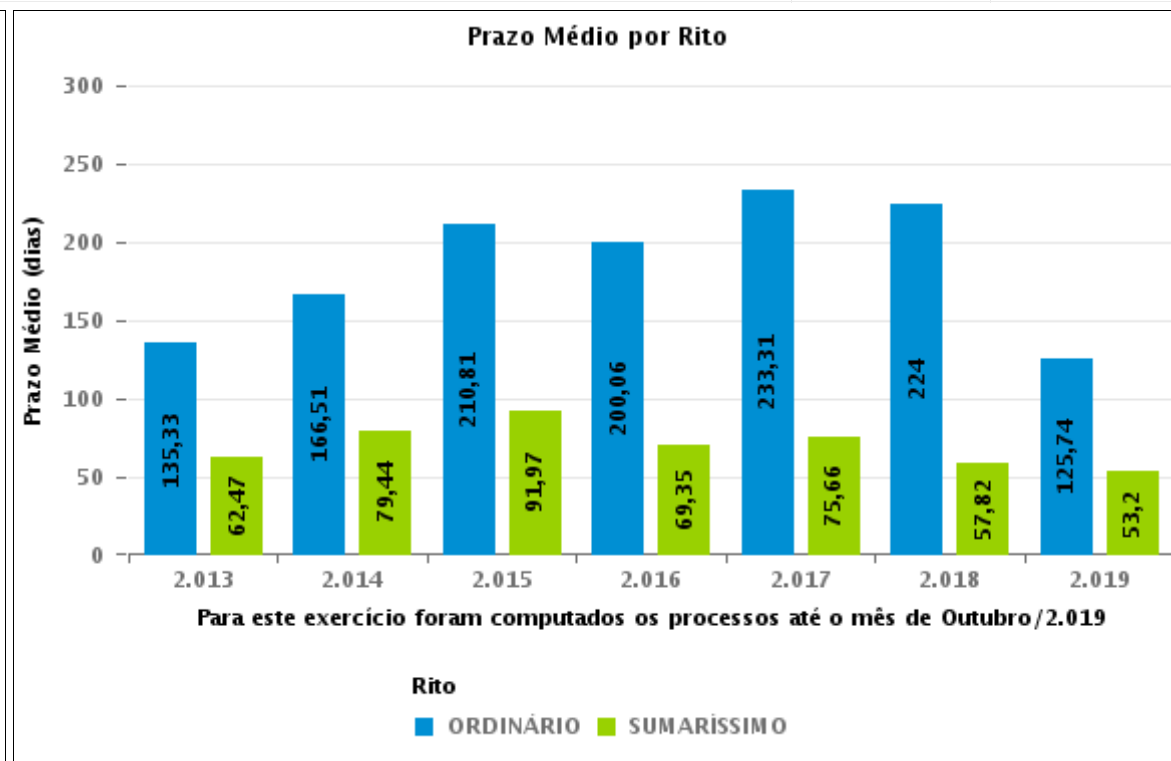
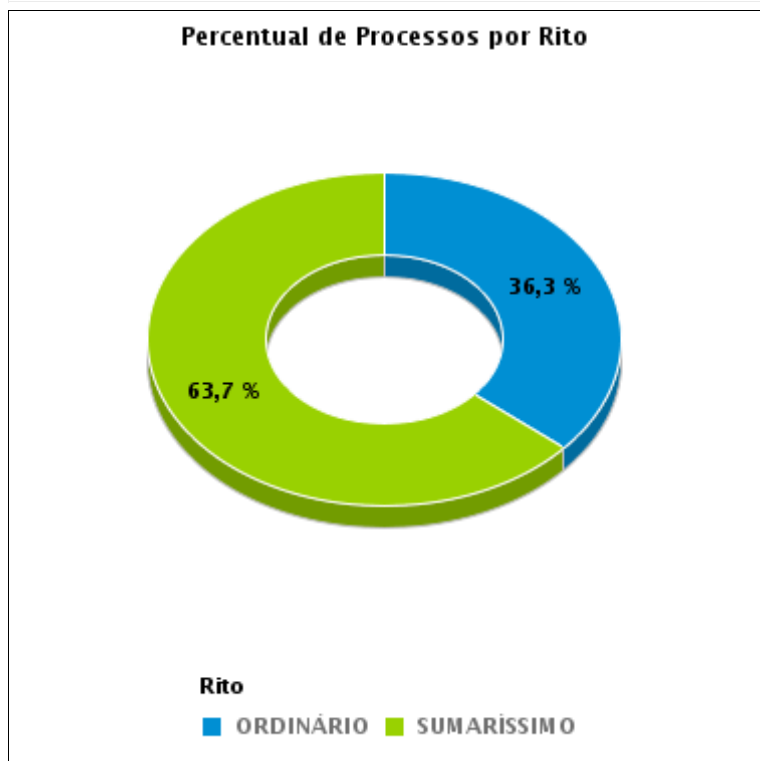



COMPARATIVO DO PRAZO MÉDIO ENTRE O AJUIZAMENTO E O ENCERRAMENTO DA INSTRUÇÃO - 10ª VARA DO TRABALHO DE GOIÂNIA

Data do encerramento da instrução entre 1/10/2019 e 31/10/2019 23:59:59

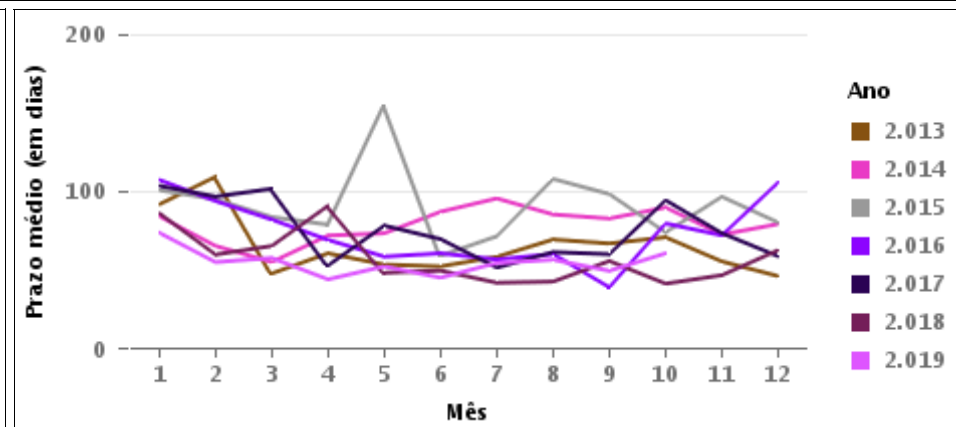
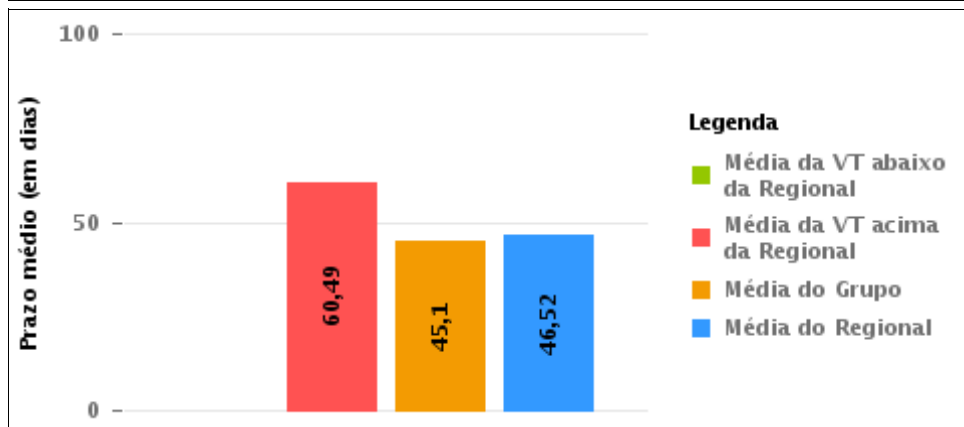
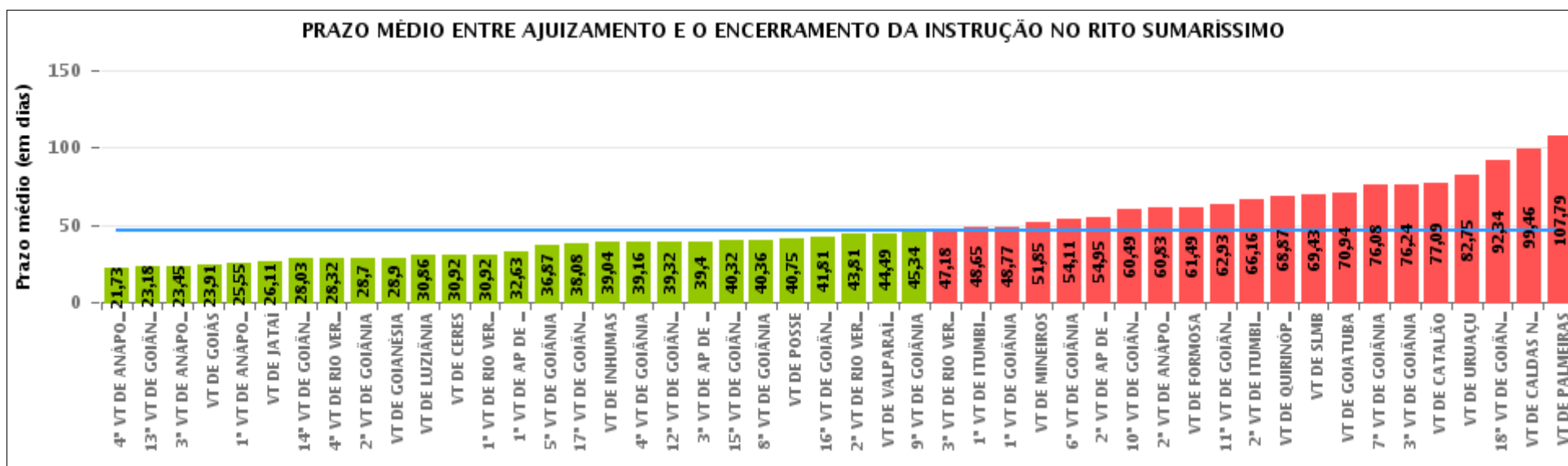

COMPARATIVO DO PRAZO MÉDIO ENTRE O AJUIZAMENTO E O ENCERRAMENTO DA INSTRUÇÃO ENTRE AS VARAS DO GRUPO

Data do encerramento da instrução entre 1/10/2019 e 31/10/2019 23:59:59

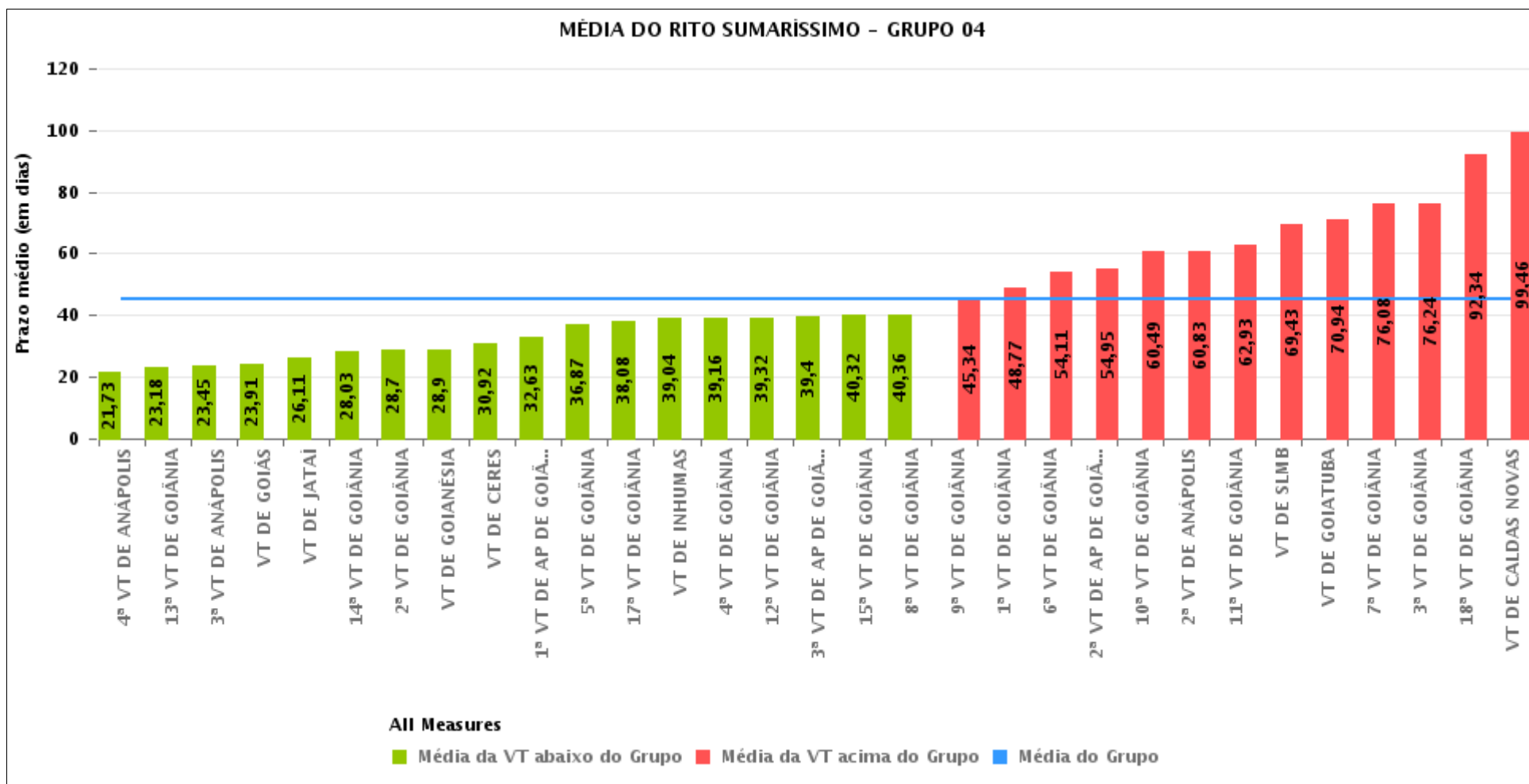



PRAZO MÉDIO ENTRE O AJUIZAMENTO E O ENCERRAMENTO DA INSTRUÇÃO POR GRUPO

Data do encerramento da instrução entre 1/10/2019 e 31/10/2019 23:59:59

Rito	Grupo	Qtd. Processos	Prazo Médio (dias)	Ranking
SUMARÍSSIMO	GRUPO 01	8	40,75	1°
	GRUPO 06	98	44,49	2°
	GRUPO 04	2.192	45,1	3°
	GRUPO 03	517	45,66	4°
	GRUPO 05	298	53,3	5°
	GRUPO 02	29	107,79	6°

<p>Legenda:</p> <p># Grupo 01 – Até 750</p> <p>VT de Posse</p> <p># Grupo 02 – De 751 a 1000</p> <p>VT de Palmeiras de Goiás</p>	<p>1ª VT De Anápolis</p> <p>1ª VT De Rio Verde</p> <p>2ª VT De Rio Verde</p> <p>3ª VT De Rio Verde</p> <p>4ª VT De Rio Verde</p> <p>1ª VT De Itumbiara</p> <p>2ª VT De Itumbiara</p> <p>VT De Quirinópolis</p> <p>VT De Mineiros</p> <p>VT De Formosa</p>	<p># Grupo 04 – De 1501 a 2000</p> <p>1ª VT De Goiânia</p> <p>2ª VT De Goiânia</p> <p>3ª VT De Goiânia</p> <p>4ª VT De Goiânia</p> <p>5ª VT De Goiânia</p> <p>6ª VT De Goiânia</p> <p>7ª VT De Goiânia</p> <p>8ª VT De Goiânia</p> <p>9ª VT De Goiânia</p> <p>10ª VT De Goiânia</p> <p>11ª VT De Goiânia</p> <p>12ª VT De Goiânia</p> <p>13ª VT De Goiânia</p> <p>14ª VT De Goiânia</p> <p>15ª VT De Goiânia</p> <p>17ª VT De Goiânia</p> <p>18ª VT De Goiânia</p> <p>2ª VT De Anápolis</p> <p>3ª VT De Anápolis</p> <p>4ª VT De Anápolis</p> <p>1ª VT De Aparecida De Goiânia</p> <p>2ª VT De Aparecida De Goiânia</p> <p>3ª VT De Aparecida De Goiânia</p> <p>VT DE Jataí</p> <p>VT DE Goiatuba</p> <p>VT DE Caldas Novas</p> <p>VT DE Ceres</p> <p>VT DE São Luís de Montes Belos</p> <p>VT DE Goiás</p> <p>VT DE Goianésia</p> <p>VT DE Inhumas</p>	<p># Grupo 05 – De 2001 a 2500</p> <p>16ª VT De Goiânia</p> <p>VT De Luziânia</p> <p>VT De Catalão</p> <p>VT De Uruaçu</p> <p># Grupo 06 – Acima de 2500</p> <p>VT De Valparaíso de Goiás</p>
--	---	---	---



PRAZO MÉDIO ENTRE O AJUIZAMENTO E O ENCERRAMENTO DA INSTRUÇÃO DE TODAS AS VARAS DO TRABALHO

Data do encerramento da instrução entre 1/10/2019 e 31/10/2019 23:59:59

SUMARÍSSIMO

Qtd. Processos	Prazo Médio (dias)
3.142	46,52

Vara do Trabalho	Qtd Processos	Prazo Médio	Ranking
4ª VARA DO TRABALHO DE ANÁPOLIS	67	21,73	1º
13ª VARA DO TRABALHO DE GOIÂNIA	96	23,18	2º
3ª VARA DO TRABALHO DE ANÁPOLIS	75	23,45	3º
VARA DO TRABALHO DE GOIÁS	96	23,91	4º
1ª VARA DO TRABALHO DE ANÁPOLIS	71	25,55	5º
VARA DO TRABALHO DE JATAÍ	47	26,11	6º
14ª VARA DO TRABALHO DE GOIÂNIA	94	28,03	7º
4ª VARA DO TRABALHO DE RIO VERDE	72	28,32	8º
2ª VARA DO TRABALHO DE GOIÂNIA	74	28,7	9º
VARA DO TRABALHO DE GOIANÉSIA	51	28,9	10º
VARA DO TRABALHO DE LUZIÂNIA	97	30,86	11º
VARA DO TRABALHO DE CERES	48	30,92	12º
1ª VARA DO TRABALHO DE RIO VERDE	51	30,92	13º
1ª VARA DO TRABALHO DE APARECIDA DE GOIÂNIA	89	32,63	14º
5ª VARA DO TRABALHO DE GOIÂNIA	100	36,87	15º
17ª VARA DO TRABALHO DE GOIÂNIA	48	38,08	16º
VARA DO TRABALHO DE INHUMAS	47	39,04	17º
4ª VARA DO TRABALHO DE GOIÂNIA	83	39,16	18º
12ª VARA DO TRABALHO DE GOIÂNIA	75	39,32	19º
3ª VARA DO TRABALHO DE APARECIDA DE GOIÂNIA	88	39,4	20º
15ª VARA DO TRABALHO DE GOIÂNIA	69	40,32	21º
8ª VARA DO TRABALHO DE GOIÂNIA	76	40,36	22º
VARA DO TRABALHO DE POSSE	8	40,75	23º
16ª VARA DO TRABALHO DE GOIÂNIA	79	41,81	24º
2ª VARA DO TRABALHO DE RIO VERDE	48	43,81	25º
VARA DO TRABALHO DE VALPARAÍSO DE GOIÁS	98	44,49	26º



PRAZO MÉDIO ENTRE O AJUIZAMENTO E O ENCERRAMENTO DA INSTRUÇÃO DE TODAS AS VARAS DO TRABALHO

SUMARÍSSIMO

Qtd. Processos	Prazo Médio (dias)
3.142	46,52

Vara do Trabalho	Qtd Processos	Prazo Médio	Ranking
9ª VARA DO TRABALHO DE GOIÂNIA	70	45,34	27º
3ª VARA DO TRABALHO DE RIO VERDE	44	47,18	28º
1ª VARA DO TRABALHO DE ITUMBIARA	51	48,65	29º
1ª VARA DO TRABALHO DE GOIÂNIA	79	48,77	30º
VARA DO TRABALHO DE MINEIROS	20	51,85	31º
6ª VARA DO TRABALHO DE GOIÂNIA	72	54,11	32º
2ª VARA DO TRABALHO DE APARECIDA DE GOIÂNIA	100	54,95	33º
10ª VARA DO TRABALHO DE GOIÂNIA	93	60,49	34º
2ª VARA DO TRABALHO DE ANÁPOLIS	65	60,83	35º
VARA DO TRABALHO DE FORMOSA	45	61,49	36º
11ª VARA DO TRABALHO DE GOIÂNIA	81	62,93	37º
2ª VARA DO TRABALHO DE ITUMBIARA	76	66,16	38º
VARA DO TRABALHO DE QUIRINÓPOLIS	39	68,87	39º
VARA DO TRABALHO DE SÃO LUIS DE MONTES BELOS	35	69,43	40º
VARA DO TRABALHO DE GOIATUBA	35	70,94	41º
7ª VARA DO TRABALHO DE GOIÂNIA	73	76,08	42º
3ª VARA DO TRABALHO DE GOIÂNIA	51	76,24	43º
VARA DO TRABALHO DE CATALÃO	90	77,09	44º
VARA DO TRABALHO DE URUAÇU	32	82,75	45º
18ª VARA DO TRABALHO DE GOIÂNIA	67	92,34	46º
VARA DO TRABALHO DE CALDAS NOVAS	48	99,46	47º
VARA DO TRABALHO DE PALMEIRAS	29	107,79	48º



PRAZO MÉDIO ENTRE O AJUIZAMENTO E O ENCERRAMENTO DA INSTRUÇÃO - 10ª VARA DO TRABALHO DE GOIÂNIA

Data do encerramento da instrução entre 1/10/2019 e 31/10/2019 23:59:59

10ª VARA DO TRABALHO DE GOIÂNIA

SUMARÍSSIMO

Qtd	Prazo Médio
93	60,49

Nr. Processo	Ajuiz.	nc. Instruçã	Prazo
RTSum - 0010228-17.2019.5.18.0010	13/02/19	08/10/19	237
RTSum - 0010580-48.2014.5.18.0010	03/04/14	01/10/19	2.007
RTSum - 0010622-24.2019.5.18.0010	17/04/19	07/10/19	173
RTSum - 0010766-95.2019.5.18.0010	16/05/19	07/10/19	144
RTSum - 0010927-08.2019.5.18.0010	14/06/19	30/10/19	138
RTSum - 0011047-51.2019.5.18.0010	06/07/19	15/10/19	101
RTSum - 0011083-93.2019.5.18.0010	12/07/19	03/10/19	83
RTSum - 0011113-31.2019.5.18.0010	18/07/19	01/10/19	75
RTSum - 0011123-75.2019.5.18.0010	22/07/19	01/10/19	71
RTSum - 0011181-78.2019.5.18.0010	31/07/19	02/10/19	63
RTSum - 0011210-31.2019.5.18.0010	07/08/19	07/10/19	61
RTSum - 0011227-67.2019.5.18.0010	09/08/19	17/10/19	69
RTSum - 0011240-66.2019.5.18.0010	13/08/19	07/10/19	55
RTSum - 0011261-42.2019.5.18.0010	17/08/19	03/10/19	47
RTSum - 0011266-64.2019.5.18.0010	19/08/19	09/10/19	51
RTSum - 0011271-86.2019.5.18.0010	20/08/19	10/10/19	51
RTSum - 0011273-56.2019.5.18.0010	20/08/19	08/10/19	49
RTSum - 0011301-24.2019.5.18.0010	26/08/19	01/10/19	36
RTSum - 0011305-61.2019.5.18.0010	26/08/19	08/10/19	43
RTSum - 0011312-53.2019.5.18.0010	27/08/19	01/10/19	35
RTSum - 0011316-90.2019.5.18.0010	28/08/19	11/10/19	44
RTSum - 0011327-22.2019.5.18.0010	29/08/19	02/10/19	34

Legenda:

Ajuiz. Data do Ajuizamento;

Enc. da Instrução: Data da conclusão para proferir sentença;

Prazo: Quantidade de dias decorridos do ajuizamento até o encerramento da instrução.



**PRAZO MÉDIO ENTRE O AJUIZAMENTO E O
ENCERRAMENTO DA INSTRUÇÃO - 10ª VARA DO
TRABALHO DE GOIÂNIA**

10ª VARA DO TRABALHO DE GOIÂNIA

SUMARÍSSIMO

Qtd	Prazo Médio
93	60,49

Nr. Processo	Ajuiz.	nc. Instruçã	Prazo
RTSum - 0011333-29.2019.5.18.0010	30/08/19	02/10/19	33
RTSum - 0011335-96.2019.5.18.0010	30/08/19	02/10/19	33
RTSum - 0011340-21.2019.5.18.0010	02/09/19	11/10/19	39
RTSum - 0011341-06.2019.5.18.0010	02/09/19	02/10/19	30
RTSum - 0011343-73.2019.5.18.0010	02/09/19	07/10/19	35
RTSum - 0011344-58.2019.5.18.0010	02/09/19	11/10/19	39
RTSum - 0011347-13.2019.5.18.0010	03/09/19	02/10/19	29
RTSum - 0011348-95.2019.5.18.0010	03/09/19	11/10/19	38
RTSum - 0011355-87.2019.5.18.0010	04/09/19	29/10/19	55
RTSum - 0011358-42.2019.5.18.0010	04/09/19	11/10/19	37
RTSum - 0011359-27.2019.5.18.0010	04/09/19	15/10/19	41
RTSum - 0011361-94.2019.5.18.0010	05/09/19	04/10/19	29
RTSum - 0011363-64.2019.5.18.0010	05/09/19	04/10/19	29
RTSum - 0011368-86.2019.5.18.0010	05/09/19	07/10/19	32
RTSum - 0011369-71.2019.5.18.0010	06/09/19	29/10/19	53
RTSum - 0011373-11.2019.5.18.0010	06/09/19	07/10/19	31
RTSum - 0011375-78.2019.5.18.0010	06/09/19	24/10/19	48
RTSum - 0011377-48.2019.5.18.0010	09/09/19	08/10/19	29
RTSum - 0011379-18.2019.5.18.0010	09/09/19	15/10/19	36
RTSum - 0011385-25.2019.5.18.0010	10/09/19	08/10/19	28
RTSum - 0011389-62.2019.5.18.0010	10/09/19	22/10/19	42
RTSum - 0011396-54.2019.5.18.0010	11/09/19	11/10/19	30
RTSum - 0011400-91.2019.5.18.0010	11/09/19	10/10/19	29
RTSum - 0011404-31.2019.5.18.0010	12/09/19	11/10/19	29
RTSum - 0011406-98.2019.5.18.0010	12/09/19	11/10/19	29

Legenda:

Ajuiz. Data do Ajuizamento;

Enc. da Instrução: Data da conclusão para proferir sentença;

Prazo: Quantidade de dias decorridos do ajuizamento até o encerramento da instrução.



PRAZO MÉDIO ENTRE O AJUIZAMENTO E O ENCERRAMENTO DA INSTRUÇÃO - 10ª VARA DO TRABALHO DE GOIÂNIA

10ª VARA DO TRABALHO DE GOIÂNIA

SUMARÍSSIMO

Qtd	Prazo Médio
93	60,49

Nr. Processo	Ajuiz.	nc. Instruçã	Prazo
RTSum - 0011410-38.2019.5.18.0010	12/09/19	11/10/19	29
RTSum - 0011431-14.2019.5.18.0010	17/09/19	30/10/19	43
RTSum - 0011432-96.2019.5.18.0010	17/09/19	18/10/19	31
RTSum - 0011439-88.2019.5.18.0010	18/09/19	18/10/19	30
RTSum - 0011440-73.2019.5.18.0010	18/09/19	07/10/19	19
RTSum - 0011441-58.2019.5.18.0010	18/09/19	22/10/19	34
RTSum - 0011443-28.2019.5.18.0010	19/09/19	31/10/19	42
RTSum - 0011445-95.2019.5.18.0010	19/09/19	16/10/19	27
RTSum - 0011446-80.2019.5.18.0010	19/09/19	16/10/19	27
RTSum - 0011449-35.2019.5.18.0010	19/09/19	17/10/19	28
RTSum - 0011455-42.2019.5.18.0010	20/09/19	17/10/19	27
RTSum - 0011456-27.2019.5.18.0010	20/09/19	18/10/19	28
RTSum - 0011461-49.2019.5.18.0010	22/09/19	17/10/19	25
RTSum - 0011468-41.2019.5.18.0010	23/09/19	08/10/19	15
RTSum - 0011469-26.2019.5.18.0010	23/09/19	02/10/19	9
RTSum - 0011473-63.2019.5.18.0010	24/09/19	18/10/19	24
RTSum - 0011477-03.2019.5.18.0010	25/09/19	21/10/19	26
RTSum - 0011478-85.2019.5.18.0010	25/09/19	21/10/19	26
RTSum - 0011479-70.2019.5.18.0010	25/09/19	21/10/19	26
RTSum - 0011480-55.2019.5.18.0010	25/09/19	21/10/19	26
RTSum - 0011483-10.2019.5.18.0010	26/09/19	21/10/19	25
RTSum - 0011489-17.2019.5.18.0010	26/09/19	24/10/19	28
RTSum - 0011490-02.2019.5.18.0010	26/09/19	09/10/19	13
RTSum - 0011491-84.2019.5.18.0010	27/09/19	23/10/19	26
RTSum - 0011494-39.2019.5.18.0010	27/09/19	30/10/19	33

Legenda:

Ajuiz. Data do Ajuizamento;

Enc. da Instrução: Data da conclusão para proferir sentença;

Prazo: Quantidade de dias decorridos do ajuizamento até o encerramento da instrução.



**PRAZO MÉDIO ENTRE O AJUIZAMENTO E O
ENCERRAMENTO DA INSTRUÇÃO - 10ª VARA DO
TRABALHO DE GOIÂNIA**

10ª VARA DO TRABALHO DE GOIÂNIA

SUMARÍSSIMO

Qtd	Prazo Médio
93	60,49

Nr. Processo	Ajuiz.	nc. Instruçã	Prazo
RTSum - 0011495-24.2019.5.18.0010	27/09/19	28/10/19	31
RTSum - 0011496-09.2019.5.18.0010	27/09/19	28/10/19	31
RTSum - 0011499-61.2019.5.18.0010	27/09/19	28/10/19	31
RTSum - 0011501-31.2019.5.18.0010	30/09/19	28/10/19	28
RTSum - 0011505-68.2019.5.18.0010	30/09/19	28/10/19	28
RTSum - 0011509-08.2019.5.18.0010	01/10/19	28/10/19	27
RTSum - 0011515-15.2019.5.18.0010	02/10/19	29/10/19	27
RTSum - 0011516-97.2019.5.18.0010	02/10/19	17/10/19	15
RTSum - 0011517-82.2019.5.18.0010	02/10/19	29/10/19	27
RTSum - 0011520-37.2019.5.18.0010	02/10/19	29/10/19	27
RTSum - 0011527-29.2019.5.18.0010	03/10/19	30/10/19	27
RTSum - 0011531-66.2019.5.18.0010	04/10/19	31/10/19	27
RTSum - 0011536-88.2019.5.18.0010	04/10/19	31/10/19	27
RTSum - 0011549-87.2019.5.18.0010	08/10/19	30/10/19	22
RTSum - 0011556-79.2019.5.18.0010	09/10/19	11/10/19	2
RTSum - 0011569-78.2019.5.18.0010	11/10/19	17/10/19	6
RTSum - 0011576-70.2019.5.18.0010	14/10/19	15/10/19	1
RTSum - 0011583-62.2019.5.18.0010	14/10/19	17/10/19	3
RTSum - 0011616-52.2019.5.18.0010	18/10/19	21/10/19	3
RTSum - 0011617-37.2019.5.18.0010	18/10/19	30/10/19	12
RTSum - 0011647-72.2019.5.18.0010	23/10/19	30/10/19	7

Legenda:

Ajuiz. Data do Ajuizamento;

Enc. da Instrução: Data da conclusão para proferir sentença;

Prazo: Quantidade de dias decorridos do ajuizamento até o encerramento da instrução.



PRAZO MÉDIO ENTRE O AJUIZAMENTO E O ENCERRAMENTO DA INSTRUÇÃO - 10ª VARA DO TRABALHO DE GOIÂNIA

Data do encerramento da instrução entre 1/10/2019 e 31/10/2019 23:59:59

ANTÔNIO GONÇALVES PEREIRA JÚNIOR

SUMARÍSSIMO

Qtd	Prazo Médio
26	31,62

Nr. Processo	Ajuiz.	nc. Instruçã	Prazo
RTSum - 0011240-66.2019.5.18.0010	13/08/19	07/10/19	55
RTSum - 0011266-64.2019.5.18.0010	19/08/19	09/10/19	51
RTSum - 0011271-86.2019.5.18.0010	20/08/19	10/10/19	51
RTSum - 0011301-24.2019.5.18.0010	26/08/19	01/10/19	36
RTSum - 0011312-53.2019.5.18.0010	27/08/19	01/10/19	35
RTSum - 0011333-29.2019.5.18.0010	30/08/19	02/10/19	33
RTSum - 0011335-96.2019.5.18.0010	30/08/19	02/10/19	33
RTSum - 0011341-06.2019.5.18.0010	02/09/19	02/10/19	30
RTSum - 0011343-73.2019.5.18.0010	02/09/19	07/10/19	35
RTSum - 0011361-94.2019.5.18.0010	05/09/19	04/10/19	29
RTSum - 0011363-64.2019.5.18.0010	05/09/19	04/10/19	29
RTSum - 0011368-86.2019.5.18.0010	05/09/19	07/10/19	32
RTSum - 0011373-11.2019.5.18.0010	06/09/19	07/10/19	31
RTSum - 0011377-48.2019.5.18.0010	09/09/19	08/10/19	29
RTSum - 0011396-54.2019.5.18.0010	11/09/19	11/10/19	30
RTSum - 0011400-91.2019.5.18.0010	11/09/19	10/10/19	29
RTSum - 0011406-98.2019.5.18.0010	12/09/19	11/10/19	29
RTSum - 0011410-38.2019.5.18.0010	12/09/19	11/10/19	29
RTSum - 0011432-96.2019.5.18.0010	17/09/19	18/10/19	31
RTSum - 0011439-88.2019.5.18.0010	18/09/19	18/10/19	30
RTSum - 0011445-95.2019.5.18.0010	19/09/19	16/10/19	27

Legenda:

Ajuiz. Data do Ajuizamento;

Enc. da Instrução: Data da conclusão para proferir sentença;

Prazo: Quantidade de dias decorridos do ajuizamento até o encerramento da instrução.



**PRAZO MÉDIO ENTRE O AJUIZAMENTO E O
ENCERRAMENTO DA INSTRUÇÃO - 10ª VARA DO
TRABALHO DE GOIÂNIA**

**ANTÔNIO GONÇALVES PEREIRA
JÚNIOR**

SUMARÍSSIMO

Qtd	Prazo Médio
26	31,62

Nr. Processo	Ajuiz.	nc. Instruçã	Prazo
RTSum - 0011446-80.2019.5.18.0010	19/09/19	16/10/19	27
RTSum - 0011449-35.2019.5.18.0010	19/09/19	17/10/19	28
RTSum - 0011455-42.2019.5.18.0010	20/09/19	17/10/19	27
RTSum - 0011473-63.2019.5.18.0010	24/09/19	18/10/19	24
RTSum - 0011556-79.2019.5.18.0010	09/10/19	11/10/19	2

Legenda:
Ajuiz. Data do Ajuizamento;
Enc. da Instrução: Data da conclusão para proferir sentença;
Prazo: Quantidade de dias decorridos do ajuizamento até o encerramento da instrução.

**CEUMARA DE SOUZA FREITAS E
SOARES**

SUMARÍSSIMO

Qtd	Prazo Médio
12	28,17

Nr. Processo	Ajuiz.	nc. Instruçã	Prazo
RTSum - 0011495-24.2019.5.18.0010	27/09/19	28/10/19	31
RTSum - 0011496-09.2019.5.18.0010	27/09/19	28/10/19	31
RTSum - 0011499-61.2019.5.18.0010	27/09/19	28/10/19	31
RTSum - 0011501-31.2019.5.18.0010	30/09/19	28/10/19	28
RTSum - 0011505-68.2019.5.18.0010	30/09/19	28/10/19	28
RTSum - 0011509-08.2019.5.18.0010	01/10/19	28/10/19	27
RTSum - 0011515-15.2019.5.18.0010	02/10/19	29/10/19	27

Legenda:
Ajuiz. Data do Ajuizamento;
Enc. da Instrução: Data da conclusão para proferir sentença;
Prazo: Quantidade de dias decorridos do ajuizamento até o encerramento da instrução.



PRAZO MÉDIO ENTRE O AJUIZAMENTO E O ENCERRAMENTO DA INSTRUÇÃO - 10ª VARA DO TRABALHO DE GOIÂNIA

CEUMARA DE SOUZA FREITAS E SOARES

SUMARÍSSIMO

Qtd	Prazo Médio
12	28,17

Nr. Processo	Ajuiz.	nc. Instruçã	Prazo
RTSum - 0011517-82.2019.5.18.0010	02/10/19	29/10/19	27
RTSum - 0011520-37.2019.5.18.0010	02/10/19	29/10/19	27
RTSum - 0011527-29.2019.5.18.0010	03/10/19	30/10/19	27
RTSum - 0011531-66.2019.5.18.0010	04/10/19	31/10/19	27
RTSum - 0011536-88.2019.5.18.0010	04/10/19	31/10/19	27

Legenda:
Ajuiz. Data do Ajuizamento;
Enc. da Instrução: Data da conclusão para proferir sentença;
Prazo: Quantidade de dias decorridos do ajuizamento até o encerramento da instrução.

DÂNIA CARBONERA SOARES

SUMARÍSSIMO

Qtd	Prazo Médio
13	70,62

Nr. Processo	Ajuiz.	nc. Instruçã	Prazo
RTSum - 0010228-17.2019.5.18.0010	13/02/19	08/10/19	237
RTSum - 0010622-24.2019.5.18.0010	17/04/19	07/10/19	173
RTSum - 0010766-95.2019.5.18.0010	16/05/19	07/10/19	144
RTSum - 0011210-31.2019.5.18.0010	07/08/19	07/10/19	61
RTSum - 0011273-56.2019.5.18.0010	20/08/19	08/10/19	49
RTSum - 0011316-90.2019.5.18.0010	28/08/19	11/10/19	44
RTSum - 0011340-21.2019.5.18.0010	02/09/19	11/10/19	39
RTSum - 0011344-58.2019.5.18.0010	02/09/19	11/10/19	39

Legenda:
Ajuiz. Data do Ajuizamento;
Enc. da Instrução: Data da conclusão para proferir sentença;
Prazo: Quantidade de dias decorridos do ajuizamento até o encerramento da instrução.



PRAZO MÉDIO ENTRE O AJUIZAMENTO E O ENCERRAMENTO DA INSTRUÇÃO - 10ª VARA DO TRABALHO DE GOIÂNIA

DÂNIA CARBONERA SOARES

SUMARÍSSIMO

Qtd	Prazo Médio
13	70,62

Nr. Processo	Ajuiz.	nc. Instruçã	Prazo
RTSum - 0011348-95.2019.5.18.0010	03/09/19	11/10/19	38
RTSum - 0011358-42.2019.5.18.0010	04/09/19	11/10/19	37
RTSum - 0011404-31.2019.5.18.0010	12/09/19	11/10/19	29
RTSum - 0011468-41.2019.5.18.0010	23/09/19	08/10/19	15
RTSum - 0011490-02.2019.5.18.0010	26/09/19	09/10/19	13

Legenda:

Ajuiz. Data do Ajuizamento;

Enc. da Instrução: Data da conclusão para proferir sentença;

Prazo: Quantidade de dias decorridos do ajuizamento até o encerramento da instrução.

ÉDISON VACCARI

SUMARÍSSIMO

Qtd	Prazo Médio
1	1

Nr. Processo	Ajuiz.	nc. Instruçã	Prazo
RTSum - 0011576-70.2019.5.18.0010	14/10/19	15/10/19	1

Legenda:

Ajuiz. Data do Ajuizamento;

Enc. da Instrução: Data da conclusão para proferir sentença;

Prazo: Quantidade de dias decorridos do ajuizamento até o encerramento da instrução.

KLEBER DE SOUZA WAKI

SUMARÍSSIMO

Qtd	Prazo Médio
1	19



PRAZO MÉDIO ENTRE O AJUIZAMENTO E O ENCERRAMENTO DA INSTRUÇÃO - 10ª VARA DO TRABALHO DE GOIÂNIA

KLEBER DE SOUZA WAKI

SUMARÍSSIMO

Qtd	Prazo Médio
1	19

Nr. Processo	Ajuiz.	nc. Instruçã	Prazo
RTSum - 0011440-73.2019.5.18.0010	18/09/19	07/10/19	19

Legenda:

Ajuiz. Data do Ajuizamento;

Enc. da Instrução: Data da conclusão para proferir sentença;

Prazo: Quantidade de dias decorridos do ajuizamento até o encerramento da instrução.

MARCELO ALVES GOMES

SUMARÍSSIMO

Qtd	Prazo Médio
5	30,8

Nr. Processo	Ajuiz.	nc. Instruçã	Prazo
RTSum - 0011375-78.2019.5.18.0010	06/09/19	24/10/19	48
RTSum - 0011477-03.2019.5.18.0010	25/09/19	21/10/19	26
RTSum - 0011478-85.2019.5.18.0010	25/09/19	21/10/19	26
RTSum - 0011480-55.2019.5.18.0010	25/09/19	21/10/19	26
RTSum - 0011489-17.2019.5.18.0010	26/09/19	24/10/19	28

Legenda:

Ajuiz. Data do Ajuizamento;

Enc. da Instrução: Data da conclusão para proferir sentença;

Prazo: Quantidade de dias decorridos do ajuizamento até o encerramento da instrução.

VIVIANE SILVA BORGES

SUMARÍSSIMO

Qtd	Prazo Médio
35	96,4



**PRAZO MÉDIO ENTRE O AJUIZAMENTO E O
ENCERRAMENTO DA INSTRUÇÃO - 10ª VARA DO
TRABALHO DE GOIÂNIA**

VIVIANE SILVA BORGES

SUMARÍSSIMO

Qtd	Prazo Médio
35	96,4

Nr. Processo	Ajuiz.	nc. Instruçã	Prazo
RTSum - 0010580-48.2014.5.18.0010	03/04/14	01/10/19	2.007
RTSum - 0010927-08.2019.5.18.0010	14/06/19	30/10/19	138
RTSum - 0011047-51.2019.5.18.0010	06/07/19	15/10/19	101
RTSum - 0011083-93.2019.5.18.0010	12/07/19	03/10/19	83
RTSum - 0011113-31.2019.5.18.0010	18/07/19	01/10/19	75
RTSum - 0011123-75.2019.5.18.0010	22/07/19	01/10/19	71
RTSum - 0011181-78.2019.5.18.0010	31/07/19	02/10/19	63
RTSum - 0011227-67.2019.5.18.0010	09/08/19	17/10/19	69
RTSum - 0011261-42.2019.5.18.0010	17/08/19	03/10/19	47
RTSum - 0011305-61.2019.5.18.0010	26/08/19	08/10/19	43
RTSum - 0011327-22.2019.5.18.0010	29/08/19	02/10/19	34
RTSum - 0011347-13.2019.5.18.0010	03/09/19	02/10/19	29
RTSum - 0011355-87.2019.5.18.0010	04/09/19	29/10/19	55
RTSum - 0011359-27.2019.5.18.0010	04/09/19	15/10/19	41
RTSum - 0011369-71.2019.5.18.0010	06/09/19	29/10/19	53
RTSum - 0011379-18.2019.5.18.0010	09/09/19	15/10/19	36
RTSum - 0011385-25.2019.5.18.0010	10/09/19	08/10/19	28
RTSum - 0011389-62.2019.5.18.0010	10/09/19	22/10/19	42
RTSum - 0011431-14.2019.5.18.0010	17/09/19	30/10/19	43
RTSum - 0011441-58.2019.5.18.0010	18/09/19	22/10/19	34
RTSum - 0011443-28.2019.5.18.0010	19/09/19	31/10/19	42
RTSum - 0011456-27.2019.5.18.0010	20/09/19	18/10/19	28
RTSum - 0011461-49.2019.5.18.0010	22/09/19	17/10/19	25
RTSum - 0011469-26.2019.5.18.0010	23/09/19	02/10/19	9
RTSum - 0011479-70.2019.5.18.0010	25/09/19	21/10/19	26

Legenda:

Ajuiz. Data do Ajuizamento;

Enc. da Instrução: Data da conclusão para proferir sentença;

Prazo: Quantidade de dias decorridos do ajuizamento até o encerramento da instrução.



**PRAZO MÉDIO ENTRE O AJUIZAMENTO E O
ENCERRAMENTO DA INSTRUÇÃO - 10ª VARA DO
TRABALHO DE GOIÂNIA**

VIVIANE SILVA BORGES

SUMARÍSSIMO

Qtd	Prazo Médio
35	96,4

Nr. Processo	Ajuiz.	nc. Instruçã	Prazo
RTSum - 0011483-10.2019.5.18.0010	26/09/19	21/10/19	25
RTSum - 0011491-84.2019.5.18.0010	27/09/19	23/10/19	26
RTSum - 0011494-39.2019.5.18.0010	27/09/19	30/10/19	33
RTSum - 0011516-97.2019.5.18.0010	02/10/19	17/10/19	15
RTSum - 0011549-87.2019.5.18.0010	08/10/19	30/10/19	22
RTSum - 0011569-78.2019.5.18.0010	11/10/19	17/10/19	6
RTSum - 0011583-62.2019.5.18.0010	14/10/19	17/10/19	3
RTSum - 0011616-52.2019.5.18.0010	18/10/19	21/10/19	3
RTSum - 0011617-37.2019.5.18.0010	18/10/19	30/10/19	12
RTSum - 0011647-72.2019.5.18.0010	23/10/19	30/10/19	7

Legenda:

Ajuiz. Data do Ajuizamento;

Enc. da Instrução: Data da conclusão para proferir sentença;

Prazo: Quantidade de dias decorridos do ajuizamento até o encerramento da instrução.