Conceituação

Tema	Prazos Processuais
Relatórios	Evolução Histórica Comparativo por VT Comparativo por Grupo Por Grupo Por VT Por Processo Por Magistrado
Resumo	Apresenta o prazo médio desde o ajuizamento da ação até o encerramento da instrução.
Descrição	O prazo médio é obtido calculando-se a quantidade de dias decorridos desde o ajuizamento até o encerramento da instrução. Os dados são extraídos baseando-se nos itens do e-Gestão: 267 e 90267 - Do ajuizamento da ação até o encerramento da instrução na fase de conhecimento – rito sumaríssimo; 268 e 90268 – Do ajuizamento da ação até o encerramento da instrução na fase de conhecimento – exceto rito sumaríssimo (ordinário)
Origem da informação	e-Gestão
Critérios e transformações	Coletado do e-Gestão, consolidado, otimizado e classificado para análise.
Análises possíveis	Prazo médio entre o ajuizamento da ação e o encerramento da instrução, detalhado de forma Geral, Por grupo, por VT, Por Processo e Por Magistrado.

EVOLUÇÃO HISTÓRICA DOS PRAZOS PROCESSUAIS ENTRE O AJUIZAMENTO E O ENCERRAMENTO DA INSTRUÇÃO - 15ª VARA DO TRABALHO DE GOIÂNIA

Data do encerramento da instrução entre 1/10/2019 e 31/10/2019 23:59:59

Rito	Qtd	Prazo Médio
ORDINÁRIO	64	61,56
SUMARÍSSIMO	69	40,32
Total/Média	**133**	**50,54**

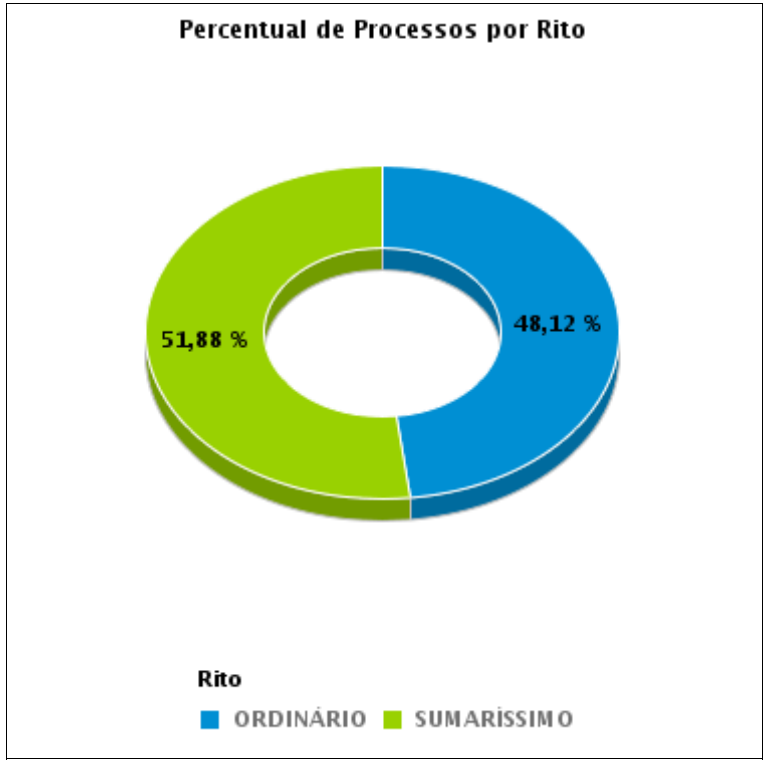

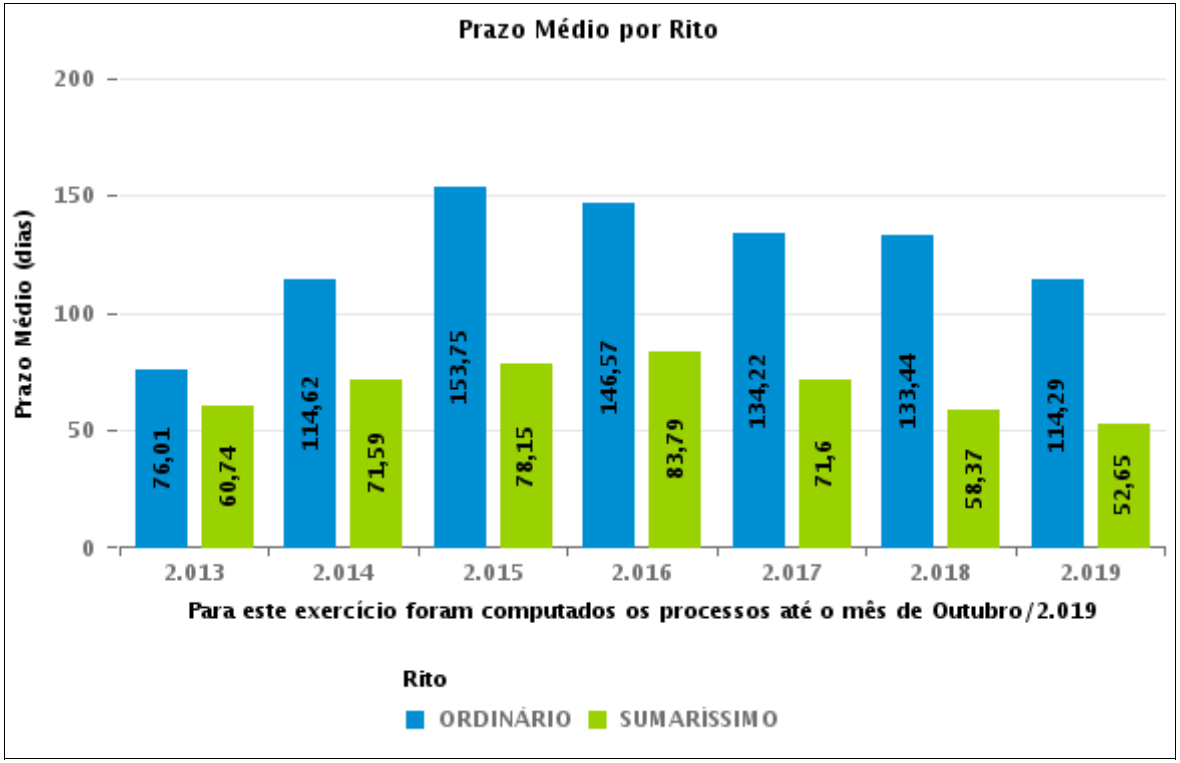

COMPARATIVO DO PRAZO MÉDIO ENTRE O AJUIZAMENTO E O ENCERRAMENTO DA INSTRUÇÃO - 15ª VARA DO TRABALHO DE GOIÂNIA

Data do encerramento da instrução entre 1/10/2019 e 31/10/2019 23:59:59

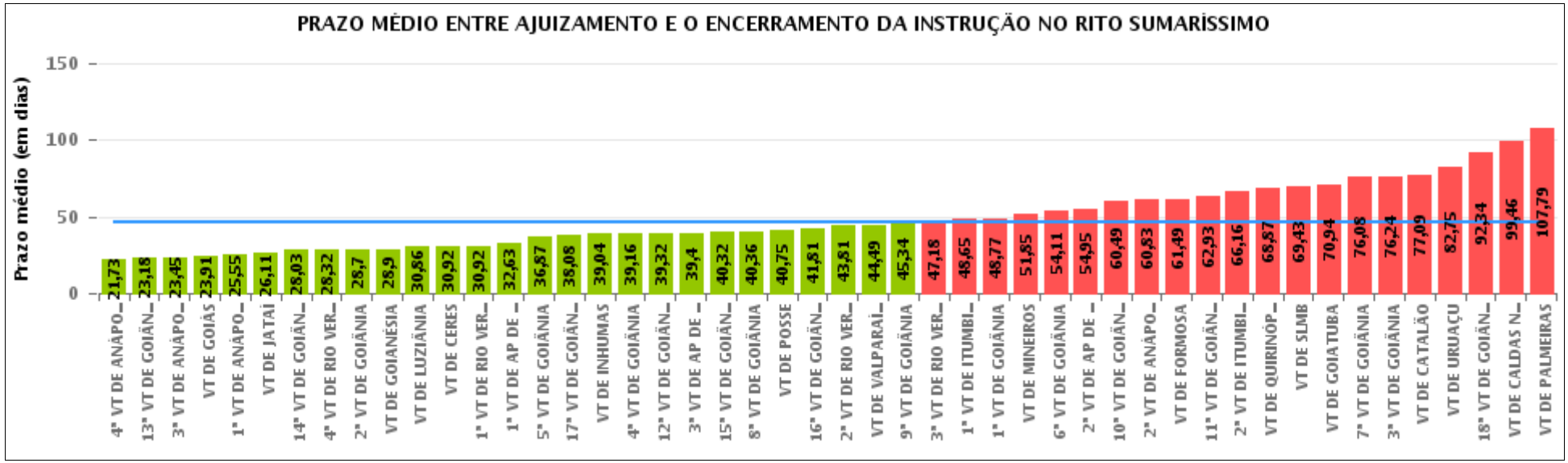

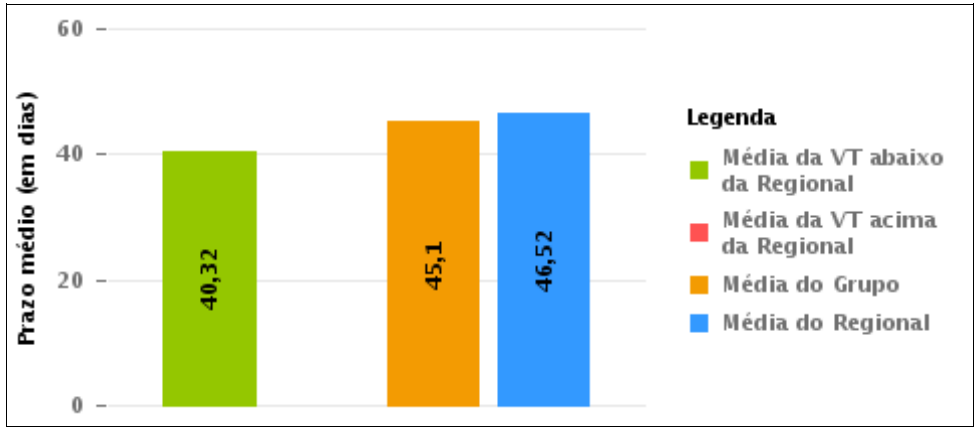

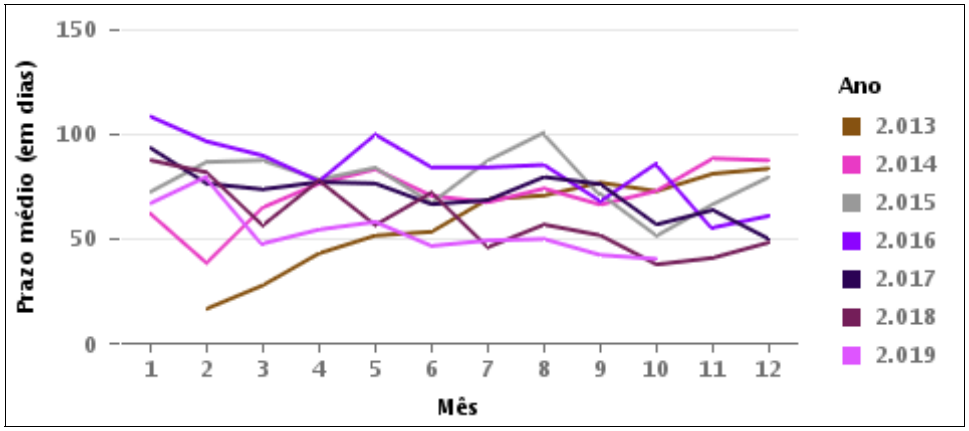

COMPARATIVO DO PRAZO MÉDIO ENTRE O AJUIZAMENTO E O ENCERRAMENTO DA INSTRUÇÃO ENTRE AS VARAS DO GRUPO

Data do encerramento da instrução entre 1/10/2019 e 31/10/2019 23:59:59

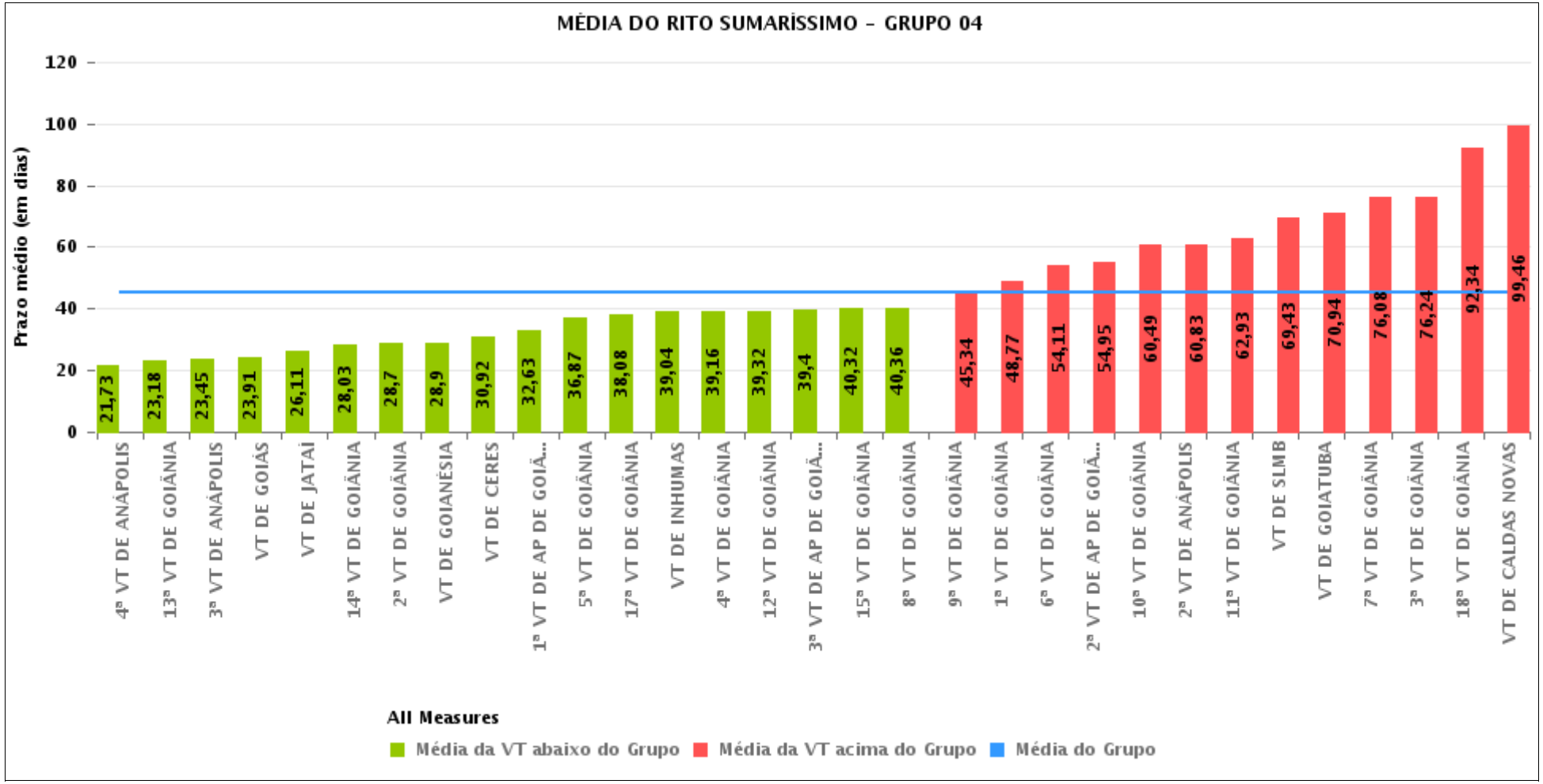

PRAZO MÉDIO ENTRE O AJUIZAMENTO E O ENCERRAMENTO DA INSTRUÇÃO POR GRUPO

Data do encerramento da instrução entre 1/10/2019 e 31/10/2019 23:59:59

Rito	Grupo	Qtd. Processos	Prazo Médio (dias)	Ranking
SUMARÍSSIMO	GRUPO 01	8	40,75	1°
	GRUPO 06	98	44,49	2°
	GRUPO 04	2.192	45,1	3°
	GRUPO 03	517	45,66	4°
	GRUPO 05	298	53,3	5°
	GRUPO 02	29	107,79	6°

Legenda:

Grupo 01 – Até 750

VT de Posse

Grupo 02 – De 751 a 1000

VT de Palmeiras de Goiás

1ª VT De Anápolis
1ª VT De Rio Verde
2ª VT De Rio Verde
3ª VT De Rio Verde
4ª VT De Rio Verde
1ª VT De Itumbiara
2ª VT De Itumbiara
VT De Quirinópolis
VT De Mineiros
VT De Formosa

Grupo 04 – De 1501 a 2000

1ª VT De Goiânia
2ª VT De Goiânia
3ª VT De Goiânia
4ª VT De Goiânia
5ª VT De Goiânia
6ª VT De Goiânia
7ª VT De Goiânia
8ª VT De Goiânia
9ª VT De Goiânia
10ª VT De Goiânia
11ª VT De Goiânia
12ª VT De Goiânia
13ª VT De Goiânia
14ª VT De Goiânia
15ª VT De Goiânia
17ª VT De Goiânia
18ª VT De Goiânia
2ª VT De Anápolis
3ª VT De Anápolis
4ª VT De Anápolis
1ª VT De Aparecida De Goiânia
2ª VT De Aparecida De Goiânia
3ª VT De Aparecida De Goiânia
VT DE Jataí
VT DE Goiatuba
VT DE Caldas Novas
VT DE Ceres
VT DE São Luís de Montes Belos
VT DE Goiás
VT DE Goianésia
VT DE Inhumas

Grupo 05 – De 2001 a 2500

16ª VT De Goiânia
VT De Luziânia
VT De Catalão
VT De Uruaçu

Grupo 06 – Acima de 2500

VT De Valparaíso de Goiás

PRAZO MÉDIO ENTRE O AJUIZAMENTO E O ENCERRAMENTO DA INSTRUÇÃO DE TODAS AS VARAS DO TRABALHO

Data do encerramento da instrução entre 1/10/2019 e 31/10/2019 23:59:59

SUMARÍSSIMO

Qtd. Processos	Prazo Médio (dias)
3.142	46,52

Vara do Trabalho	Qtd Processos	Prazo Médio	Ranking
4ª VARA DO TRABALHO DE ANÁPOLIS	67	21,73	1°
13ª VARA DO TRABALHO DE GOIÂNIA	96	23,18	2°
3ª VARA DO TRABALHO DE ANÁPOLIS	75	23,45	3°
VARA DO TRABALHO DE GOIÁS	96	23,91	4°
1ª VARA DO TRABALHO DE ANÁPOLIS	71	25,55	5°
VARA DO TRABALHO DE JATAÍ	47	26,11	6°
14ª VARA DO TRABALHO DE GOIÂNIA	94	28,03	7°
4ª VARA DO TRABALHO DE RIO VERDE	72	28,32	8°
2ª VARA DO TRABALHO DE GOIÂNIA	74	28,7	9°
VARA DO TRABALHO DE GOIANÉSIA	51	28,9	10°
VARA DO TRABALHO DE LUZIÂNIA	97	30,86	11°
VARA DO TRABALHO DE CERES	48	30,92	12°
1ª VARA DO TRABALHO DE RIO VERDE	51	30,92	13°
1ª VARA DO TRABALHO DE APARECIDA DE GOIÂNIA	89	32,63	14°
5ª VARA DO TRABALHO DE GOIÂNIA	100	36,87	15°
17ª VARA DO TRABALHO DE GOIÂNIA	48	38,08	16°
VARA DO TRABALHO DE INHUMAS	47	39,04	17°
4ª VARA DO TRABALHO DE GOIÂNIA	83	39,16	18°
12ª VARA DO TRABALHO DE GOIÂNIA	75	39,32	19°
3ª VARA DO TRABALHO DE APARECIDA DE GOIÂNIA	88	39,4	20°
15ª VARA DO TRABALHO DE GOIÂNIA	69	40,32	21°
8ª VARA DO TRABALHO DE GOIÂNIA	76	40,36	22°
VARA DO TRABALHO DE POSSE	8	40,75	23°
16ª VARA DO TRABALHO DE GOIÂNIA	79	41,81	24°
2ª VARA DO TRABALHO DE RIO VERDE	48	43,81	25°
VARA DO TRABALHO DE VALPARAÍSO DE GOIÁS	98	44,49	26°

PRAZO MÉDIO ENTRE O AJUIZAMENTO E O ENCERRAMENTO DA INSTRUÇÃO DE TODAS AS VARAS DO TRABALHO

SUMARÍSSIMO

Qtd. Processos	Prazo Médio (dias)
3.142	46,52

Vara do Trabalho	Qtd Processos	Prazo Médio	Ranking
9ª VARA DO TRABALHO DE GOIÂNIA	70	45,34	27°
3ª VARA DO TRABALHO DE RIO VERDE	44	47,18	28°
1ª VARA DO TRABALHO DE ITUMBIARA	51	48,65	29°
1ª VARA DO TRABALHO DE GOIÂNIA	79	48,77	30°
VARA DO TRABALHO DE MINEIROS	20	51,85	31°
6ª VARA DO TRABALHO DE GOIÂNIA	72	54,11	32°
2ª VARA DO TRABALHO DE APARECIDA DE GOIÂNIA	100	54,95	33°
10ª VARA DO TRABALHO DE GOIÂNIA	93	60,49	34°
2ª VARA DO TRABALHO DE ANÁPOLIS	65	60,83	35°
VARA DO TRABALHO DE FORMOSA	45	61,49	36°
11ª VARA DO TRABALHO DE GOIÂNIA	81	62,93	37°
2ª VARA DO TRABALHO DE ITUMBIARA	76	66,16	38°
VARA DO TRABALHO DE QUIRINÓPOLIS	39	68,87	39°
VARA DO TRABALHO DE SÃO LUIS DE MONTES BELOS	35	69,43	40°
VARA DO TRABALHO DE GOIATUBA	35	70,94	41°
7ª VARA DO TRABALHO DE GOIÂNIA	73	76,08	42°
3ª VARA DO TRABALHO DE GOIÂNIA	51	76,24	43°
VARA DO TRABALHO DE CATALÃO	90	77,09	44°
VARA DO TRABALHO DE URUAÇU	32	82,75	45°
18ª VARA DO TRABALHO DE GOIÂNIA	67	92,34	46°
VARA DO TRABALHO DE CALDAS NOVAS	48	99,46	47°
VARA DO TRABALHO DE PALMEIRAS	29	107,79	48°

PRAZO MÉDIO ENTRE O AJUIZAMENTO E O ENCERRAMENTO DA INSTRUÇÃO - 15ª VARA DO TRABALHO DE GOIÂNIA

Data do encerramento da instrução entre 1/10/2019 e 31/10/2019 23:59:59

15ª VARA DO TRABALHO DE GOIÂNIA

SUMARÍSSIMO

Qtd	Prazo Médio
69	40,32

Nr. Processo	Ajuiz.	nc. Instruçã	Prazo
RTSum - 0010748-59.2019.5.18.0015	15/05/19	04/10/19	142
RTSum - 0010891-48.2019.5.18.0015	12/06/19	23/10/19	133
RTSum - 0010972-94.2019.5.18.0015	27/06/19	30/10/19	125
RTSum - 0011058-65.2019.5.18.0015	12/07/19	09/10/19	89
RTSum - 0011074-19.2019.5.18.0015	16/07/19	07/10/19	83
RTSum - 0011163-42.2019.5.18.0015	01/08/19	10/10/19	70
RTSum - 0011198-02.2019.5.18.0015	09/08/19	01/10/19	53
RTSum - 0011202-39.2019.5.18.0015	09/08/19	02/10/19	54
RTSum - 0011218-90.2019.5.18.0015	13/08/19	09/10/19	57
RTSum - 0011238-81.2019.5.18.0015	16/08/19	10/10/19	55
RTSum - 0011239-66.2019.5.18.0015	16/08/19	01/10/19	46
RTSum - 0011241-36.2019.5.18.0015	16/08/19	04/10/19	49
RTSum - 0011246-58.2019.5.18.0015	17/08/19	14/10/19	58
RTSum - 0011263-94.2019.5.18.0015	22/08/19	22/10/19	61
RTSum - 0011266-49.2019.5.18.0015	22/08/19	05/10/19	44
RTSum - 0011308-98.2019.5.18.0015	29/08/19	15/10/19	47
RTSum - 0011313-23.2019.5.18.0015	30/08/19	28/10/19	59
RTSum - 0011314-08.2019.5.18.0015	30/08/19	15/10/19	46
RTSum - 0011316-75.2019.5.18.0015	30/08/19	29/10/19	60
RTSum - 0011317-66.2019.5.18.0013	03/09/19	08/10/19	35
RTSum - 0011319-30.2019.5.18.0015	31/08/19	02/10/19	32
RTSum - 0011322-82.2019.5.18.0015	02/09/19	22/10/19	50

Legenda:
Ajuiz. Data do Ajuizamento;
Enc. da Instrução: Data da conclusão para proferir sentença;
Prazo: Quantidade de dias decorridos do ajuizamento até o encerramento da instrução.

PRAZO MÉDIO ENTRE O AJUIZAMENTO E O ENCERRAMENTO DA INSTRUÇÃO - 15ª VARA DO TRABALHO DE GOIÂNIA

15ª VARA DO TRABALHO DE GOIÂNIA

SUMARÍSSIMO

Qtd	Prazo Médio
69	40,32

Nr. Processo	Ajuiz.	nc. Instruçã	Prazo
RTSum - 0011324-52.2019.5.18.0015	02/09/19	22/10/19	50
RTSum - 0011341-88.2019.5.18.0015	05/09/19	29/10/19	54
RTSum - 0011342-73.2019.5.18.0015	05/09/19	23/10/19	48
RTSum - 0011344-43.2019.5.18.0015	05/09/19	18/10/19	43
RTSum - 0011350-50.2019.5.18.0015	05/09/19	31/10/19	56
RTSum - 0011353-05.2019.5.18.0015	06/09/19	30/10/19	54
RTSum - 0011355-72.2019.5.18.0015	06/09/19	22/10/19	46
RTSum - 0011359-12.2019.5.18.0015	09/09/19	02/10/19	23
RTSum - 0011362-64.2019.5.18.0015	09/09/19	03/10/19	24
RTSum - 0011364-34.2019.5.18.0015	10/09/19	16/10/19	36
RTSum - 0011374-78.2019.5.18.0015	11/09/19	03/10/19	22
RTSum - 0011376-48.2019.5.18.0015	11/09/19	31/10/19	50
RTSum - 0011378-18.2019.5.18.0015	11/09/19	15/10/19	34
RTSum - 0011379-03.2019.5.18.0015	12/09/19	04/10/19	22
RTSum - 0011380-85.2019.5.18.0015	12/09/19	07/10/19	25
RTSum - 0011382-55.2019.5.18.0015	12/09/19	07/10/19	25
RTSum - 0011392-02.2019.5.18.0015	13/09/19	09/10/19	26
RTSum - 0011393-84.2019.5.18.0015	15/09/19	04/10/19	19
RTSum - 0011395-54.2019.5.18.0015	15/09/19	09/10/19	24
RTSum - 0011400-76.2019.5.18.0015	16/09/19	18/10/19	32
RTSum - 0011407-68.2019.5.18.0015	17/09/19	11/10/19	24
RTSum - 0011408-53.2019.5.18.0015	17/09/19	11/10/19	24
RTSum - 0011413-75.2019.5.18.0015	18/09/19	28/10/19	40
RTSum - 0011418-97.2019.5.18.0015	18/09/19	14/10/19	26
RTSum - 0011420-67.2019.5.18.0015	19/09/19	14/10/19	25

Legenda:
Ajuiz. Data do Ajuizamento;
Enc. da Instrução: Data da conclusão para proferir sentença;
Prazo: Quantidade de dias decorridos do ajuizamento até o encerramento da instrução.

PRAZO MÉDIO ENTRE O AJUIZAMENTO E O ENCERRAMENTO DA INSTRUÇÃO - 15ª VARA DO TRABALHO DE GOIÂNIA

15ª VARA DO TRABALHO DE GOIÂNIA

SUMARÍSSIMO

Qtd	Prazo Médio
69	40,32

Nr. Processo	Ajuiz.	nc. Instruçã	Prazo
RTSum - 0011421-52.2019.5.18.0015	19/09/19	14/10/19	25
RTSum - 0011423-22.2019.5.18.0015	19/09/19	11/10/19	22
RTSum - 0011427-59.2019.5.18.0015	19/09/19	11/10/19	22
RTSum - 0011433-66.2019.5.18.0015	20/09/19	15/10/19	25
RTSum - 0011435-36.2019.5.18.0015	20/09/19	15/10/19	25
RTSum - 0011439-73.2019.5.18.0015	23/09/19	16/10/19	23
RTSum - 0011445-80.2019.5.18.0015	23/09/19	16/10/19	23
RTSum - 0011446-65.2019.5.18.0015	23/09/19	16/10/19	23
RTSum - 0011449-20.2019.5.18.0015	24/09/19	17/10/19	23
RTSum - 0011452-72.2019.5.18.0015	24/09/19	18/10/19	24
RTSum - 0011453-57.2019.5.18.0015	25/09/19	21/10/19	26
RTSum - 0011454-42.2019.5.18.0015	25/09/19	02/10/19	7
RTSum - 0011471-78.2019.5.18.0015	27/09/19	22/10/19	25
RTSum - 0011480-40.2019.5.18.0015	30/09/19	23/10/19	23
RTSum - 0011483-92.2019.5.18.0015	30/09/19	23/10/19	23
RTSum - 0011484-77.2019.5.18.0015	30/09/19	29/10/19	29
RTSum - 0011498-61.2019.5.18.0015	02/10/19	21/10/19	19
RTSum - 0011500-31.2019.5.18.0015	02/10/19	31/10/19	29
RTSum - 0011502-98.2019.5.18.0015	02/10/19	31/10/19	29
RTSum - 0011532-36.2019.5.18.0015	08/10/19	09/10/19	1
RTSum - 0011556-64.2019.5.18.0015	11/10/19	31/10/19	20
RTSum - 0011565-26.2019.5.18.0015	14/10/19	30/10/19	16

Legenda:
Ajuiz. Data do Ajuizamento;
Enc. da Instrução: Data da conclusão para proferir sentença;
Prazo: Quantidade de dias decorridos do ajuizamento até o encerramento da instrução.

PRAZO MÉDIO ENTRE O AJUIZAMENTO E O ENCERRAMENTO DA INSTRUÇÃO - 15ª VARA DO TRABALHO DE GOIÂNIA

Data do encerramento da instrução entre 1/10/2019 e 31/10/2019 23:59:59

CAMILA BAIÃO VIGILATO

SUMARÍSSIMO

Qtd	Prazo Médio
33	47

Nr. Processo	Ajuiz.	nc. Instruçã	Prazo
RTSum - 0010748-59.2019.5.18.0015	15/05/19	04/10/19	142
RTSum - 0010972-94.2019.5.18.0015	27/06/19	30/10/19	125
RTSum - 0011058-65.2019.5.18.0015	12/07/19	09/10/19	89
RTSum - 0011074-19.2019.5.18.0015	16/07/19	07/10/19	83
RTSum - 0011163-42.2019.5.18.0015	01/08/19	10/10/19	70
RTSum - 0011198-02.2019.5.18.0015	09/08/19	01/10/19	53
RTSum - 0011202-39.2019.5.18.0015	09/08/19	02/10/19	54
RTSum - 0011218-90.2019.5.18.0015	13/08/19	09/10/19	57
RTSum - 0011238-81.2019.5.18.0015	16/08/19	10/10/19	55
RTSum - 0011239-66.2019.5.18.0015	16/08/19	01/10/19	46
RTSum - 0011246-58.2019.5.18.0015	17/08/19	14/10/19	58
RTSum - 0011266-49.2019.5.18.0015	22/08/19	05/10/19	44
RTSum - 0011308-98.2019.5.18.0015	29/08/19	15/10/19	47
RTSum - 0011313-23.2019.5.18.0015	30/08/19	28/10/19	59
RTSum - 0011314-08.2019.5.18.0015	30/08/19	15/10/19	46
RTSum - 0011316-75.2019.5.18.0015	30/08/19	29/10/19	60
RTSum - 0011353-05.2019.5.18.0015	06/09/19	30/10/19	54
RTSum - 0011355-72.2019.5.18.0015	06/09/19	22/10/19	46
RTSum - 0011362-64.2019.5.18.0015	09/09/19	03/10/19	24
RTSum - 0011364-34.2019.5.18.0015	10/09/19	16/10/19	36
RTSum - 0011376-48.2019.5.18.0015	11/09/19	31/10/19	50
RTSum - 0011380-85.2019.5.18.0015	12/09/19	07/10/19	25

Legenda:
Ajuiz. Data do Ajuizamento;
Enc. da Instrução: Data da conclusão para proferir sentença;
Prazo: Quantidade de dias decorridos do ajuizamento até o encerramento da instrução.

PRAZO MÉDIO ENTRE O AJUIZAMENTO E O ENCERRAMENTO DA INSTRUÇÃO - 15ª VARA DO TRABALHO DE GOIÂNIA

CAMILA BAIÃO VIGILATO

SUMARÍSSIMO

Qtd	Prazo Médio
33	47

Nr. Processo	Ajuiz.	nc. Instruçã	Prazo
RTSum - 0011393-84.2019.5.18.0015	15/09/19	04/10/19	19
RTSum - 0011421-52.2019.5.18.0015	19/09/19	14/10/19	25
RTSum - 0011433-66.2019.5.18.0015	20/09/19	15/10/19	25
RTSum - 0011453-57.2019.5.18.0015	25/09/19	21/10/19	26
RTSum - 0011454-42.2019.5.18.0015	25/09/19	02/10/19	7
RTSum - 0011471-78.2019.5.18.0015	27/09/19	22/10/19	25
RTSum - 0011480-40.2019.5.18.0015	30/09/19	23/10/19	23
RTSum - 0011498-61.2019.5.18.0015	02/10/19	21/10/19	19
RTSum - 0011500-31.2019.5.18.0015	02/10/19	31/10/19	29
RTSum - 0011502-98.2019.5.18.0015	02/10/19	31/10/19	29
RTSum - 0011532-36.2019.5.18.0015	08/10/19	09/10/19	1

Legenda:
Ajuiz. Data do Ajuizamento;
Enc. da Instrução: Data da conclusão para proferir sentença;
Prazo: Quantidade de dias decorridos do ajuizamento até o encerramento da instrução.

ÉDISON VACCARI

SUMARÍSSIMO

Qtd	Prazo Médio
6	25,83

Nr. Processo	Ajuiz.	nc. Instruçã	Prazo
RTSum - 0011400-76.2019.5.18.0015	16/09/19	18/10/19	32
RTSum - 0011418-97.2019.5.18.0015	18/09/19	14/10/19	26
RTSum - 0011420-67.2019.5.18.0015	19/09/19	14/10/19	25

Legenda:
Ajuiz. Data do Ajuizamento;
Enc. da Instrução: Data da conclusão para proferir sentença;
Prazo: Quantidade de dias decorridos do ajuizamento até o encerramento da instrução.

PRAZO MÉDIO ENTRE O AJUIZAMENTO E O ENCERRAMENTO DA INSTRUÇÃO - 15ª VARA DO TRABALHO DE GOIÂNIA

ÉDISON VACCARI

SUMARÍSSIMO

Qtd	Prazo Médio
6	25,83

Nr. Processo	Ajuiz.	nc. Instruçã	Prazo
RTSum - 0011435-36.2019.5.18.0015	20/09/19	15/10/19	25
RTSum - 0011449-20.2019.5.18.0015	24/09/19	17/10/19	23
RTSum - 0011452-72.2019.5.18.0015	24/09/19	18/10/19	24

Legenda:
Ajuiz. Data do Ajuizamento;
Enc. da Instrução: Data da conclusão para proferir sentença;
Prazo: Quantidade de dias decorridos do ajuizamento até o encerramento da instrução.

EDUARDO TADEU THON

SUMARÍSSIMO

Qtd	Prazo Médio
1	29

Nr. Processo	Ajuiz.	nc. Instruçã	Prazo
RTSum - 0011484-77.2019.5.18.0015	30/09/19	29/10/19	29

Legenda:
Ajuiz. Data do Ajuizamento;
Enc. da Instrução: Data da conclusão para proferir sentença;
Prazo: Quantidade de dias decorridos do ajuizamento até o encerramento da instrução.

FABIANO COELHO DE SOUZA

SUMARÍSSIMO

Qtd	Prazo Médio
3	23

Nr. Processo	Ajuiz.	nc. Instruçã	Prazo
RTSum - 0011439-73.2019.5.18.0015	23/09/19	16/10/19	23

PRAZO MÉDIO ENTRE O AJUIZAMENTO E O ENCERRAMENTO DA INSTRUÇÃO - 15ª VARA DO TRABALHO DE GOIÂNIA

FABIANO COELHO DE SOUZA

SUMARÍSSIMO

Qtd	Prazo Médio
3	23

Nr. Processo	Ajuiz.	nc. Instruçã	Prazo
RTSum - 0011445-80.2019.5.18.0015	23/09/19	16/10/19	23
RTSum - 0011446-65.2019.5.18.0015	23/09/19	16/10/19	23

Legenda:
Ajuiz. Data do Ajuizamento;
Enc. da Instrução: Data da conclusão para proferir sentença;
Prazo: Quantidade de dias decorridos do ajuizamento até o encerramento da instrução.

KLEBER DE SOUZA WAKI

SUMARÍSSIMO

Qtd	Prazo Médio
6	23,83

Nr. Processo	Ajuiz.	nc. Instruçã	Prazo
RTSum - 0011382-55.2019.5.18.0015	12/09/19	07/10/19	25
RTSum - 0011392-02.2019.5.18.0015	13/09/19	09/10/19	26
RTSum - 0011395-54.2019.5.18.0015	15/09/19	09/10/19	24
RTSum - 0011408-53.2019.5.18.0015	17/09/19	11/10/19	24
RTSum - 0011423-22.2019.5.18.0015	19/09/19	11/10/19	22
RTSum - 0011427-59.2019.5.18.0015	19/09/19	11/10/19	22

Legenda:
Ajuiz. Data do Ajuizamento;
Enc. da Instrução: Data da conclusão para proferir sentença;
Prazo: Quantidade de dias decorridos do ajuizamento até o encerramento da instrução.

MARCELO NOGUEIRA PEDRA

SUMARÍSSIMO

Qtd	Prazo Médio

PRAZO MÉDIO ENTRE O AJUIZAMENTO E O ENCERRAMENTO DA INSTRUÇÃO - 15ª VARA DO TRABALHO DE GOIÂNIA

MARCELO NOGUEIRA PEDRA

SUMARÍSSIMO

15	45,8

Nr. Processo	Ajuiz.	nc. Instruçã	Prazo
RTSum - 0010891-48.2019.5.18.0015	12/06/19	23/10/19	133
RTSum - 0011263-94.2019.5.18.0015	22/08/19	22/10/19	61
RTSum - 0011317-66.2019.5.18.0013	03/09/19	08/10/19	35
RTSum - 0011322-82.2019.5.18.0015	02/09/19	22/10/19	50
RTSum - 0011324-52.2019.5.18.0015	02/09/19	22/10/19	50
RTSum - 0011341-88.2019.5.18.0015	05/09/19	29/10/19	54
RTSum - 0011342-73.2019.5.18.0015	05/09/19	23/10/19	48
RTSum - 0011344-43.2019.5.18.0015	05/09/19	18/10/19	43
RTSum - 0011350-50.2019.5.18.0015	05/09/19	31/10/19	56
RTSum - 0011378-18.2019.5.18.0015	11/09/19	15/10/19	34
RTSum - 0011407-68.2019.5.18.0015	17/09/19	11/10/19	24
RTSum - 0011413-75.2019.5.18.0015	18/09/19	28/10/19	40
RTSum - 0011483-92.2019.5.18.0015	30/09/19	23/10/19	23
RTSum - 0011556-64.2019.5.18.0015	11/10/19	31/10/19	20
RTSum - 0011565-26.2019.5.18.0015	14/10/19	30/10/19	16

Legenda:
Ajuiz. Data do Ajuizamento;
Enc. da Instrução: Data da conclusão para proferir sentença;
Prazo: Quantidade de dias decorridos do ajuizamento até o encerramento da instrução.

WANDA LUCIA RAMOS DA SILVA

SUMARÍSSIMO

Qtd	Prazo Médio
5	29,6

Nr. Processo	Ajuiz.	nc. Instruçã	Prazo
RTSum - 0011241-36.2019.5.18.0015	16/08/19	04/10/19	49

PRAZO MÉDIO ENTRE O AJUIZAMENTO E O ENCERRAMENTO DA INSTRUÇÃO - 15ª VARA DO TRABALHO DE GOIÂNIA

WANDA LUCIA RAMOS DA SILVA

SUMARÍSSIMO

Qtd	Prazo Médio
5	29,6

Nr. Processo	Ajuiz.	nc. Instruçã	Prazo
RTSum - 0011319-30.2019.5.18.0015	31/08/19	02/10/19	32
RTSum - 0011359-12.2019.5.18.0015	09/09/19	02/10/19	23
RTSum - 0011374-78.2019.5.18.0015	11/09/19	03/10/19	22
RTSum - 0011379-03.2019.5.18.0015	12/09/19	04/10/19	22

Legenda:
Ajuiz. Data do Ajuizamento;
Enc. da Instrução: Data da conclusão para proferir sentença;
Prazo: Quantidade de dias decorridos do ajuizamento até o encerramento da instrução.