

## Conceituação

Tema	Prazos Processuais
<b>Relatórios</b>	Evolução Histórica Comparativo por VT Comparativo por Grupo Por Grupo Por VT Por Processo Por Magistrado
<b>Resumo</b>	Apresenta o prazo médio desde o ajuizamento da ação até o encerramento da instrução.
<b>Descrição</b>	O prazo médio é obtido calculando-se a quantidade de dias decorridos desde o ajuizamento até o encerramento da instrução. Os dados são extraídos baseando-se nos itens do e-Gestão:  267 e 90267 - Do ajuizamento da ação até o encerramento da instrução na fase de conhecimento – rito sumaríssimo;  268 e 90268 – Do ajuizamento da ação até o encerramento da instrução na fase de conhecimento – exceto rito sumaríssimo (ordinário)
<b>Origem da informação</b>	e-Gestão
<b>Critérios e transformações</b>	Coletado do e-Gestão, consolidado, otimizado e classificado para análise.
<b>Análises possíveis</b>	Prazo médio entre o ajuizamento da ação e o encerramento da instrução, detalhado de forma Geral, Por grupo, por VT, Por Processo e Por Magistrado.



## EVOLUÇÃO HISTÓRICA DOS PRAZOS PROCESSUAIS ENTRE O AJUIZAMENTO E O ENCERRAMENTO DA INSTRUÇÃO - 4ª VARA DO TRABALHO DE RIO VERDE

Data do encerramento da instrução entre 1/10/2019 e 31/10/2019 23:59:59

Rito	Qtd	Prazo Médio
ORDINÁRIO	41	53,61
SUMARÍSSIMO	72	28,32
<b>Total/Média</b>	<b>113</b>	<b>37,5</b>

Percentual de Processos por Rito

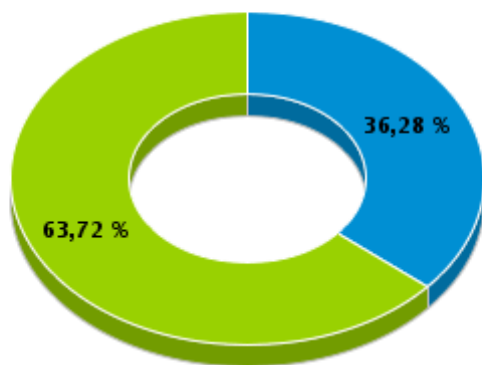

Rito

■ ORDINÁRIO ■ SUMARÍSSIMO

Prazo Médio por Rito

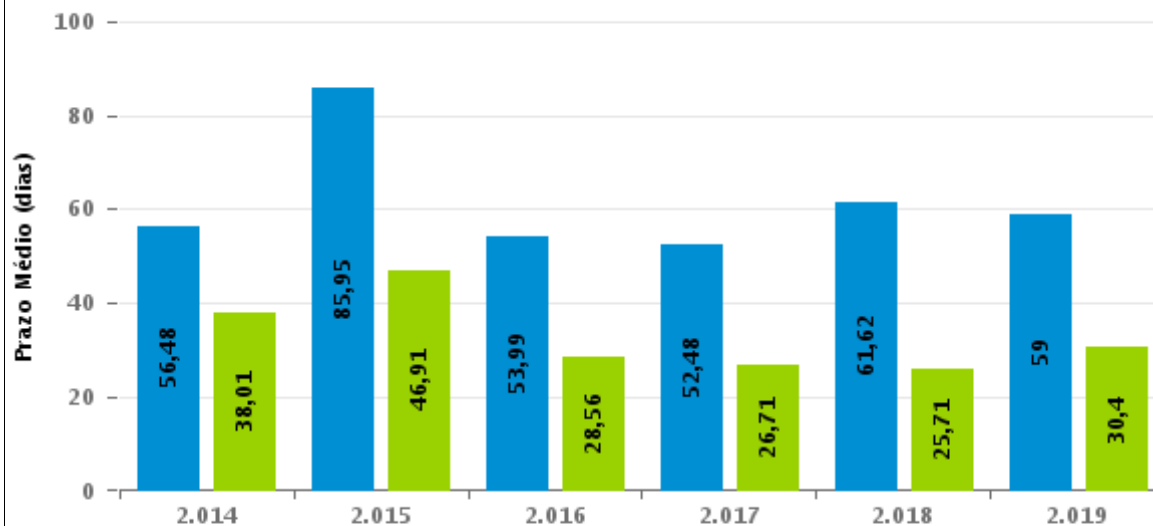

Para este exercício foram computados os processos até o mês de Outubro/2.019

Rito

■ ORDINÁRIO ■ SUMARÍSSIMO



## COMPARATIVO DO PRAZO MÉDIO ENTRE O AJUIZAMENTO E O ENCERRAMENTO DA INSTRUÇÃO - 4ª VARA DO TRABALHO DE RIO VERDE

Data do encerramento da instrução entre 1/10/2019 e 31/10/2019 23:59:59

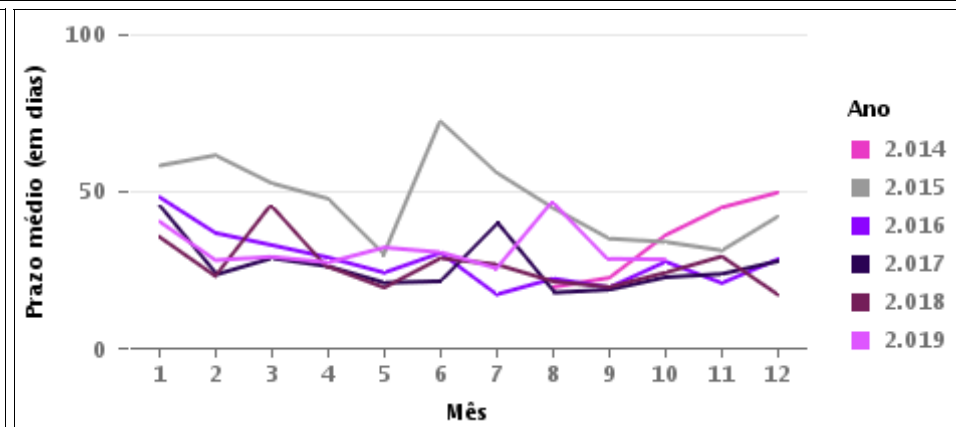
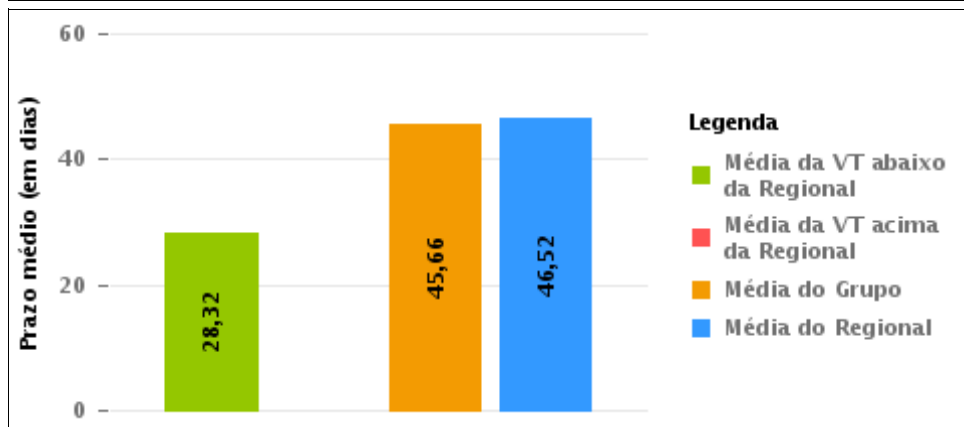
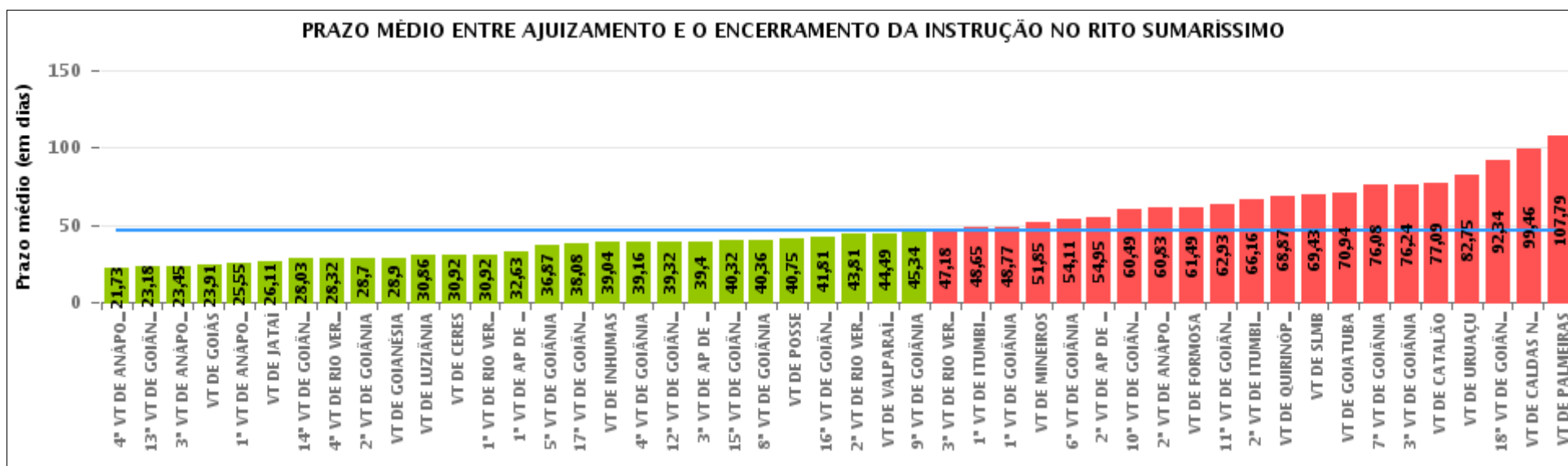



## COMPARATIVO DO PRAZO MÉDIO ENTRE O AJUIZAMENTO E O ENCERRAMENTO DA INSTRUÇÃO ENTRE AS VARAS DO GRUPO

Data do encerramento da instrução entre 1/10/2019 e 31/10/2019 23:59:59

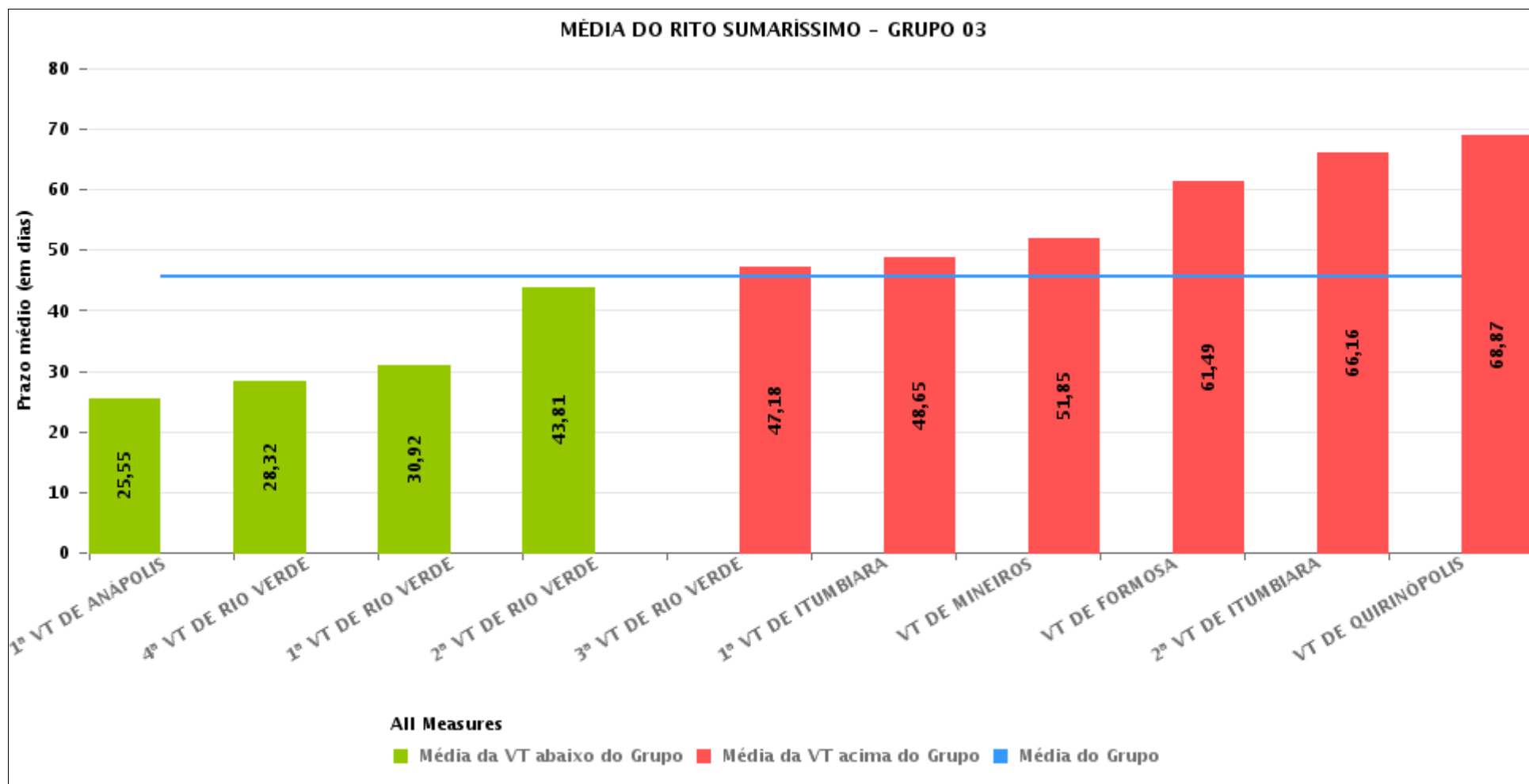



## PRAZO MÉDIO ENTRE O AJUIZAMENTO E O ENCERRAMENTO DA INSTRUÇÃO POR GRUPO

Data do encerramento da instrução entre 1/10/2019 e 31/10/2019 23:59:59

Rito	Grupo	Qtd. Processos	Prazo Médio (dias)	Ranking
SUMARÍSSIMO	GRUPO 01	8	40,75	1°
	GRUPO 06	98	44,49	2°
	GRUPO 04	2.192	45,1	3°
	GRUPO 03	517	45,66	4°
	GRUPO 05	298	53,3	5°
	GRUPO 02	29	107,79	6°

Legenda:		# Grupo 04 – De 1501 a 2000	# Grupo 05 – De 2001 a 2500
# Grupo 01 – Até 750	1ª VT De Anápolis	1ª VT De Goiânia	16ª VT De Goiânia
VT de Posse	1ª VT De Rio Verde	2ª VT De Goiânia	VT De Luziânia
	2ª VT De Rio Verde	3ª VT De Goiânia	VT De Catalão
	3ª VT De Rio Verde	4ª VT De Goiânia	VT De Uruaçu
	4ª VT De Rio Verde	5ª VT De Goiânia	
# Grupo 02 – De 751 a 1000	1ª VT De Itumbiara	6ª VT De Goiânia	# Grupo 06 – Acima de 2500
VT de Palmeiras de Goiás	2ª VT De Itumbiara	7ª VT De Goiânia	VT De Valparaíso de Goiás
	VT De Quirinópolis	8ª VT De Goiânia	
	VT De Mineiros	9ª VT De Goiânia	
	VT De Formosa	10ª VT De Goiânia	
		11ª VT De Goiânia	
		12ª VT De Goiânia	
		13ª VT De Goiânia	
		14ª VT De Goiânia	
		15ª VT De Goiânia	
		17ª VT De Goiânia	
		18ª VT De Goiânia	
		2ª VT De Anápolis	
		3ª VT De Anápolis	
		4ª VT De Anápolis	
		1ª VT De Aparecida De Goiânia	
		2ª VT De Aparecida De Goiânia	
		3ª VT De Aparecida De Goiânia	
		VT DE Jataí	
		VT DE Goiatuba	
		VT DE Caldas Novas	
		VT DE Ceres	
		VT DE São Luís de Montes Belos	
		VT DE Goiás	
		VT DE Goianésia	
		VT DE Inhumas	



## PRAZO MÉDIO ENTRE O AJUIZAMENTO E O ENCERRAMENTO DA INSTRUÇÃO DE TODAS AS VARAS DO TRABALHO

Data do encerramento da instrução entre 1/10/2019 e 31/10/2019 23:59:59

### SUMARÍSSIMO

Qtd. Processos	Prazo Médio (dias)
3.142	46,52

Vara do Trabalho	Qtd Processos	Prazo Médio	Ranking
4ª VARA DO TRABALHO DE ANÁPOLIS	67	21,73	1º
13ª VARA DO TRABALHO DE GOIÂNIA	96	23,18	2º
3ª VARA DO TRABALHO DE ANÁPOLIS	75	23,45	3º
VARA DO TRABALHO DE GOIÁS	96	23,91	4º
1ª VARA DO TRABALHO DE ANÁPOLIS	71	25,55	5º
VARA DO TRABALHO DE JATAÍ	47	26,11	6º
14ª VARA DO TRABALHO DE GOIÂNIA	94	28,03	7º
4ª VARA DO TRABALHO DE RIO VERDE	72	28,32	8º
2ª VARA DO TRABALHO DE GOIÂNIA	74	28,7	9º
VARA DO TRABALHO DE GOIANÉSIA	51	28,9	10º
VARA DO TRABALHO DE LUZIÂNIA	97	30,86	11º
VARA DO TRABALHO DE CERES	48	30,92	12º
1ª VARA DO TRABALHO DE RIO VERDE	51	30,92	13º
1ª VARA DO TRABALHO DE APARECIDA DE GOIÂNIA	89	32,63	14º
5ª VARA DO TRABALHO DE GOIÂNIA	100	36,87	15º
17ª VARA DO TRABALHO DE GOIÂNIA	48	38,08	16º
VARA DO TRABALHO DE INHUMAS	47	39,04	17º
4ª VARA DO TRABALHO DE GOIÂNIA	83	39,16	18º
12ª VARA DO TRABALHO DE GOIÂNIA	75	39,32	19º
3ª VARA DO TRABALHO DE APARECIDA DE GOIÂNIA	88	39,4	20º
15ª VARA DO TRABALHO DE GOIÂNIA	69	40,32	21º
8ª VARA DO TRABALHO DE GOIÂNIA	76	40,36	22º
VARA DO TRABALHO DE POSSE	8	40,75	23º
16ª VARA DO TRABALHO DE GOIÂNIA	79	41,81	24º
2ª VARA DO TRABALHO DE RIO VERDE	48	43,81	25º
VARA DO TRABALHO DE VALPARAÍSO DE GOIÁS	98	44,49	26º



## PRAZO MÉDIO ENTRE O AJUIZAMENTO E O ENCERRAMENTO DA INSTRUÇÃO DE TODAS AS VARAS DO TRABALHO

### SUMARÍSSIMO

Qtd. Processos	Prazo Médio (dias)
3.142	46,52

Vara do Trabalho	Qtd Processos	Prazo Médio	Ranking
9ª VARA DO TRABALHO DE GOIÂNIA	70	45,34	27°
3ª VARA DO TRABALHO DE RIO VERDE	44	47,18	28°
1ª VARA DO TRABALHO DE ITUMBIARA	51	48,65	29°
1ª VARA DO TRABALHO DE GOIÂNIA	79	48,77	30°
VARA DO TRABALHO DE MINEIROS	20	51,85	31°
6ª VARA DO TRABALHO DE GOIÂNIA	72	54,11	32°
2ª VARA DO TRABALHO DE APARECIDA DE GOIÂNIA	100	54,95	33°
10ª VARA DO TRABALHO DE GOIÂNIA	93	60,49	34°
2ª VARA DO TRABALHO DE ANÁPOLIS	65	60,83	35°
VARA DO TRABALHO DE FORMOSA	45	61,49	36°
11ª VARA DO TRABALHO DE GOIÂNIA	81	62,93	37°
2ª VARA DO TRABALHO DE ITUMBIARA	76	66,16	38°
VARA DO TRABALHO DE QUIRINÓPOLIS	39	68,87	39°
VARA DO TRABALHO DE SÃO LUIS DE MONTES BELOS	35	69,43	40°
VARA DO TRABALHO DE GOIATUBA	35	70,94	41°
7ª VARA DO TRABALHO DE GOIÂNIA	73	76,08	42°
3ª VARA DO TRABALHO DE GOIÂNIA	51	76,24	43°
VARA DO TRABALHO DE CATALÃO	90	77,09	44°
VARA DO TRABALHO DE URUAÇU	32	82,75	45°
18ª VARA DO TRABALHO DE GOIÂNIA	67	92,34	46°
VARA DO TRABALHO DE CALDAS NOVAS	48	99,46	47°
VARA DO TRABALHO DE PALMEIRAS	29	107,79	48°



## PRAZO MÉDIO ENTRE O AJUIZAMENTO E O ENCERRAMENTO DA INSTRUÇÃO - 4ª VARA DO TRABALHO DE RIO VERDE

Data do encerramento da instrução entre 1/10/2019 e 31/10/2019 23:59:59

### 4ª VARA DO TRABALHO DE RIO VERDE

#### SUMARÍSSIMO

Qtd	Prazo Médio
72	28,32

Nr. Processo	Ajuiz.	nc. Instruçã	Prazo
RTSum - 0010404-05.2019.5.18.0104	18/04/19	09/10/19	174
RTSum - 0010506-27.2019.5.18.0104	20/05/19	02/10/19	135
RTSum - 0010718-48.2019.5.18.0104	19/07/19	15/10/19	88
RTSum - 0010726-25.2019.5.18.0104	22/07/19	03/10/19	73
RTSum - 0010742-79.2019.5.18.0103	12/08/19	16/10/19	65
RTSum - 0010745-31.2019.5.18.0104	26/07/19	03/10/19	69
RTSum - 0010770-44.2019.5.18.0104	06/08/19	15/10/19	70
RTSum - 0010774-81.2019.5.18.0104	07/08/19	16/10/19	70
RTSum - 0010817-18.2019.5.18.0104	20/08/19	30/10/19	71
RTSum - 0010824-10.2019.5.18.0104	21/08/19	30/10/19	70
RTSum - 0010829-32.2019.5.18.0104	22/08/19	30/10/19	69
RTSum - 0010838-91.2019.5.18.0104	26/08/19	02/10/19	37
RTSum - 0010867-53.2019.5.18.0101	16/09/19	01/10/19	15
RTSum - 0010872-66.2019.5.18.0104	05/09/19	23/10/19	48
RTSum - 0010877-88.2019.5.18.0104	06/09/19	02/10/19	26
RTSum - 0010886-50.2019.5.18.0104	10/09/19	02/10/19	22
RTSum - 0010888-20.2019.5.18.0104	10/09/19	02/10/19	22
RTSum - 0010893-42.2019.5.18.0104	11/09/19	02/10/19	21
RTSum - 0010900-34.2019.5.18.0104	12/09/19	02/10/19	20
RTSum - 0010901-28.2019.5.18.0101	03/10/19	15/10/19	12
RTSum - 0010904-71.2019.5.18.0104	12/09/19	01/10/19	19

**Legenda:**

**Ajuiz.** Data do Ajuizamento;

**Enc. da Instrução:** Data da conclusão para proferir sentença;

**Prazo:** Quantidade de dias decorridos do ajuizamento até o encerramento da instrução.





**PRAZO MÉDIO ENTRE O AJUIZAMENTO E O  
ENCERRAMENTO DA INSTRUÇÃO - 4ª VARA DO  
TRABALHO DE RIO VERDE**

**4ª VARA DO TRABALHO DE RIO  
VERDE**

**SUMARÍSSIMO**

Qtd	Prazo Médio
72	28,32

Nr. Processo	Ajuiz.	nc. Instruça	Prazo
RTSum - 0010905-59.2019.5.18.0103	26/09/19	04/10/19	8
RTSum - 0010908-11.2019.5.18.0104	16/09/19	09/10/19	23
RTSum - 0010909-93.2019.5.18.0104	16/09/19	17/10/19	31
RTSum - 0010910-78.2019.5.18.0104	16/09/19	01/10/19	15
RTSum - 0010911-63.2019.5.18.0104	16/09/19	09/10/19	23
RTSum - 0010912-48.2019.5.18.0104	17/09/19	02/10/19	15
RTSum - 0010914-18.2019.5.18.0104	17/09/19	02/10/19	15
RTSum - 0010918-55.2019.5.18.0104	19/09/19	07/10/19	18
RTSum - 0010921-10.2019.5.18.0104	19/09/19	09/10/19	20
RTSum - 0010924-62.2019.5.18.0104	20/09/19	14/10/19	24
RTSum - 0010925-47.2019.5.18.0104	20/09/19	23/10/19	33
RTSum - 0010933-24.2019.5.18.0104	23/09/19	14/10/19	21
RTSum - 0010934-09.2019.5.18.0104	24/09/19	21/10/19	27
RTSum - 0010935-91.2019.5.18.0104	24/09/19	01/10/19	7
RTSum - 0010937-61.2019.5.18.0104	24/09/19	17/10/19	23
RTSum - 0010938-46.2019.5.18.0104	24/09/19	09/10/19	15
RTSum - 0010941-98.2019.5.18.0104	25/09/19	09/10/19	14
RTSum - 0010943-68.2019.5.18.0104	26/09/19	09/10/19	13
RTSum - 0010944-53.2019.5.18.0104	26/09/19	09/10/19	13
RTSum - 0010945-38.2019.5.18.0104	26/09/19	09/10/19	13
RTSum - 0010947-08.2019.5.18.0104	27/09/19	14/10/19	17
RTSum - 0010949-75.2019.5.18.0104	27/09/19	14/10/19	17
RTSum - 0010951-45.2019.5.18.0104	28/09/19	14/10/19	16
RTSum - 0010953-15.2019.5.18.0104	30/09/19	15/10/19	15

**Legenda:**

**Ajuiz.** Data do Ajuizamento;

**Enc. da Instrução:** Data da conclusão para proferir sentença;

**Prazo:** Quantidade de dias decorridos do ajuizamento até o encerramento da instrução.



**PRAZO MÉDIO ENTRE O AJUIZAMENTO E O  
ENCERRAMENTO DA INSTRUÇÃO - 4ª VARA DO  
TRABALHO DE RIO VERDE**

**4ª VARA DO TRABALHO DE RIO  
VERDE**

**SUMARÍSSIMO**

Qtd	Prazo Médio
72	28,32

Nr. Processo	Ajuiz.	nc. Instruçã	Prazo
RTSum - 0010955-82.2019.5.18.0104	30/09/19	21/10/19	21
RTSum - 0010958-37.2019.5.18.0104	01/10/19	21/10/19	20
RTSum - 0010959-22.2019.5.18.0104	02/10/19	15/10/19	13
RTSum - 0010961-89.2019.5.18.0104	02/10/19	15/10/19	13
RTSum - 0010962-74.2019.5.18.0104	03/10/19	23/10/19	20
RTSum - 0010963-59.2019.5.18.0104	03/10/19	23/10/19	20
RTSum - 0010964-44.2019.5.18.0104	03/10/19	21/10/19	18
RTSum - 0010965-29.2019.5.18.0104	03/10/19	28/10/19	25
RTSum - 0010966-14.2019.5.18.0104	03/10/19	23/10/19	20
RTSum - 0010969-66.2019.5.18.0104	06/10/19	30/10/19	24
RTSum - 0010970-51.2019.5.18.0104	07/10/19	23/10/19	16
RTSum - 0010971-36.2019.5.18.0104	07/10/19	23/10/19	16
RTSum - 0010974-88.2019.5.18.0104	08/10/19	23/10/19	15
RTSum - 0010976-58.2019.5.18.0104	08/10/19	23/10/19	15
RTSum - 0010979-13.2019.5.18.0104	09/10/19	17/10/19	8
RTSum - 0010980-95.2019.5.18.0104	09/10/19	17/10/19	8
RTSum - 0010981-80.2019.5.18.0104	10/10/19	28/10/19	18
RTSum - 0010983-50.2019.5.18.0104	10/10/19	12/10/19	2
RTSum - 0010985-20.2019.5.18.0104	10/10/19	30/10/19	20
RTSum - 0010990-42.2019.5.18.0104	11/10/19	29/10/19	18
RTSum - 0010991-27.2019.5.18.0104	11/10/19	29/10/19	18
RTSum - 0010994-79.2019.5.18.0104	13/10/19	29/10/19	16
RTSum - 0010996-49.2019.5.18.0104	14/10/19	29/10/19	15
RTSum - 0011010-33.2019.5.18.0104	17/10/19	29/10/19	12

**Legenda:**

**Ajuiz.** Data do Ajuizamento;

**Enc. da Instrução:** Data da conclusão para proferir sentença;

**Prazo:** Quantidade de dias decorridos do ajuizamento até o encerramento da instrução.



**PRAZO MÉDIO ENTRE O AJUIZAMENTO E O  
ENCERRAMENTO DA INSTRUÇÃO - 4ª VARA DO  
TRABALHO DE RIO VERDE**

**4ª VARA DO TRABALHO DE RIO  
VERDE**

**SUMARÍSSIMO**

Qtd	Prazo Médio
72	28,32

Nr. Processo	Ajuiz.	nc. Instruçã	Prazo
RTSum - 0011011-18.2019.5.18.0104	17/10/19	24/10/19	7
RTSum - 0011017-25.2019.5.18.0104	21/10/19	29/10/19	8
RTSum - 0011028-54.2019.5.18.0104	23/10/19	24/10/19	1

**Legenda:**

**Ajuiz.** Data do Ajuizamento;

**Enc. da Instrução:** Data da conclusão para proferir sentença;

**Prazo:** Quantidade de dias decorridos do ajuizamento até o encerramento da instrução.



## PRAZO MÉDIO ENTRE O AJUIZAMENTO E O ENCERRAMENTO DA INSTRUÇÃO - 4ª VARA DO TRABALHO DE RIO VERDE

Data do encerramento da instrução entre 1/10/2019 e 31/10/2019 23:59:59

### RAFAEL TANNER FABRI

#### SUMARÍSSIMO

Qtd	Prazo Médio
31	36,74

Nr. Processo	Ajuiz.	nc. Instruçã	Prazo
RTSum - 0010404-05.2019.5.18.0104	18/04/19	09/10/19	174
RTSum - 0010506-27.2019.5.18.0104	20/05/19	02/10/19	135
RTSum - 0010718-48.2019.5.18.0104	19/07/19	15/10/19	88
RTSum - 0010726-25.2019.5.18.0104	22/07/19	03/10/19	73
RTSum - 0010742-79.2019.5.18.0103	12/08/19	16/10/19	65
RTSum - 0010745-31.2019.5.18.0104	26/07/19	03/10/19	69
RTSum - 0010770-44.2019.5.18.0104	06/08/19	15/10/19	70
RTSum - 0010774-81.2019.5.18.0104	07/08/19	16/10/19	70
RTSum - 0010838-91.2019.5.18.0104	26/08/19	02/10/19	37
RTSum - 0010867-53.2019.5.18.0101	16/09/19	01/10/19	15
RTSum - 0010877-88.2019.5.18.0104	06/09/19	02/10/19	26
RTSum - 0010888-20.2019.5.18.0104	10/09/19	02/10/19	22
RTSum - 0010893-42.2019.5.18.0104	11/09/19	02/10/19	21
RTSum - 0010901-28.2019.5.18.0101	03/10/19	15/10/19	12
RTSum - 0010904-71.2019.5.18.0104	12/09/19	01/10/19	19
RTSum - 0010905-59.2019.5.18.0103	26/09/19	04/10/19	8
RTSum - 0010909-93.2019.5.18.0104	16/09/19	17/10/19	31
RTSum - 0010910-78.2019.5.18.0104	16/09/19	01/10/19	15
RTSum - 0010912-48.2019.5.18.0104	17/09/19	02/10/19	15
RTSum - 0010914-18.2019.5.18.0104	17/09/19	02/10/19	15
RTSum - 0010924-62.2019.5.18.0104	20/09/19	14/10/19	24
RTSum - 0010933-24.2019.5.18.0104	23/09/19	14/10/19	21

**Legenda:**

**Ajuiz.** Data do Ajuizamento;

**Enc. da Instrução:** Data da conclusão para proferir sentença;

**Prazo:** Quantidade de dias decorridos do ajuizamento até o encerramento da instrução.



**PRAZO MÉDIO ENTRE O AJUIZAMENTO E O ENCERRAMENTO DA INSTRUÇÃO - 4ª VARA DO TRABALHO DE RIO VERDE**

**RAFAEL TANNER FABRI**

**SUMARÍSSIMO**

Qtd	Prazo Médio
31	36,74

Nr. Processo	Ajuiz.	nc. Instruçã	Prazo
RTSum - 0010935-91.2019.5.18.0104	24/09/19	01/10/19	7
RTSum - 0010947-08.2019.5.18.0104	27/09/19	14/10/19	17
RTSum - 0010949-75.2019.5.18.0104	27/09/19	14/10/19	17
RTSum - 0010951-45.2019.5.18.0104	28/09/19	14/10/19	16
RTSum - 0010953-15.2019.5.18.0104	30/09/19	15/10/19	15
RTSum - 0010959-22.2019.5.18.0104	02/10/19	15/10/19	13
RTSum - 0010961-89.2019.5.18.0104	02/10/19	15/10/19	13
RTSum - 0010979-13.2019.5.18.0104	09/10/19	17/10/19	8
RTSum - 0010980-95.2019.5.18.0104	09/10/19	17/10/19	8

**Legenda:**

**Ajuiz.** Data do Ajuizamento;

**Enc. da Instrução:** Data da conclusão para proferir sentença;

**Prazo:** Quantidade de dias decorridos do ajuizamento até o encerramento da instrução.

**VIRGILINA SEVERINO DOS SANTOS**

**SUMARÍSSIMO**

Qtd	Prazo Médio
41	21,95

Nr. Processo	Ajuiz.	nc. Instruçã	Prazo
RTSum - 0010817-18.2019.5.18.0104	20/08/19	30/10/19	71
RTSum - 0010824-10.2019.5.18.0104	21/08/19	30/10/19	70
RTSum - 0010829-32.2019.5.18.0104	22/08/19	30/10/19	69
RTSum - 0010872-66.2019.5.18.0104	05/09/19	23/10/19	48
RTSum - 0010886-50.2019.5.18.0104	10/09/19	02/10/19	22

**Legenda:**

**Ajuiz.** Data do Ajuizamento;

**Enc. da Instrução:** Data da conclusão para proferir sentença;

**Prazo:** Quantidade de dias decorridos do ajuizamento até o encerramento da instrução.



**PRAZO MÉDIO ENTRE O AJUIZAMENTO E O  
ENCERRAMENTO DA INSTRUÇÃO - 4ª VARA DO  
TRABALHO DE RIO VERDE**

**VIRGILINA SEVERINO DOS SANTOS**

**SUMARÍSSIMO**

Qtd	Prazo Médio
41	21,95

Nr. Processo	Ajuiz.	nc. Instruça	Prazo
RTSum - 0010900-34.2019.5.18.0104	12/09/19	02/10/19	20
RTSum - 0010908-11.2019.5.18.0104	16/09/19	09/10/19	23
RTSum - 0010911-63.2019.5.18.0104	16/09/19	09/10/19	23
RTSum - 0010918-55.2019.5.18.0104	19/09/19	07/10/19	18
RTSum - 0010921-10.2019.5.18.0104	19/09/19	09/10/19	20
RTSum - 0010925-47.2019.5.18.0104	20/09/19	23/10/19	33
RTSum - 0010934-09.2019.5.18.0104	24/09/19	21/10/19	27
RTSum - 0010937-61.2019.5.18.0104	24/09/19	17/10/19	23
RTSum - 0010938-46.2019.5.18.0104	24/09/19	09/10/19	15
RTSum - 0010941-98.2019.5.18.0104	25/09/19	09/10/19	14
RTSum - 0010943-68.2019.5.18.0104	26/09/19	09/10/19	13
RTSum - 0010944-53.2019.5.18.0104	26/09/19	09/10/19	13
RTSum - 0010945-38.2019.5.18.0104	26/09/19	09/10/19	13
RTSum - 0010955-82.2019.5.18.0104	30/09/19	21/10/19	21
RTSum - 0010958-37.2019.5.18.0104	01/10/19	21/10/19	20
RTSum - 0010962-74.2019.5.18.0104	03/10/19	23/10/19	20
RTSum - 0010963-59.2019.5.18.0104	03/10/19	23/10/19	20
RTSum - 0010964-44.2019.5.18.0104	03/10/19	21/10/19	18
RTSum - 0010965-29.2019.5.18.0104	03/10/19	28/10/19	25
RTSum - 0010966-14.2019.5.18.0104	03/10/19	23/10/19	20
RTSum - 0010969-66.2019.5.18.0104	06/10/19	30/10/19	24
RTSum - 0010970-51.2019.5.18.0104	07/10/19	23/10/19	16
RTSum - 0010971-36.2019.5.18.0104	07/10/19	23/10/19	16
RTSum - 0010974-88.2019.5.18.0104	08/10/19	23/10/19	15
RTSum - 0010976-58.2019.5.18.0104	08/10/19	23/10/19	15

**Legenda:**

**Ajuiz.** Data do Ajuizamento;

**Enc. da Instrução:** Data da conclusão para proferir sentença;

**Prazo:** Quantidade de dias decorridos do ajuizamento até o encerramento da instrução.



**PRAZO MÉDIO ENTRE O AJUIZAMENTO E O  
ENCERRAMENTO DA INSTRUÇÃO - 4ª VARA DO  
TRABALHO DE RIO VERDE**

**VIRGILINA SEVERINO DOS SANTOS**

**SUMARÍSSIMO**

Qtd	Prazo Médio
41	21,95

Nr. Processo	Ajuiz.	nc. Instruçã	Prazo
RTSum - 0010981-80.2019.5.18.0104	10/10/19	28/10/19	18
RTSum - 0010983-50.2019.5.18.0104	10/10/19	12/10/19	2
RTSum - 0010985-20.2019.5.18.0104	10/10/19	30/10/19	20
RTSum - 0010990-42.2019.5.18.0104	11/10/19	29/10/19	18
RTSum - 0010991-27.2019.5.18.0104	11/10/19	29/10/19	18
RTSum - 0010994-79.2019.5.18.0104	13/10/19	29/10/19	16
RTSum - 0010996-49.2019.5.18.0104	14/10/19	29/10/19	15
RTSum - 0011010-33.2019.5.18.0104	17/10/19	29/10/19	12
RTSum - 0011011-18.2019.5.18.0104	17/10/19	24/10/19	7
RTSum - 0011017-25.2019.5.18.0104	21/10/19	29/10/19	8
RTSum - 0011028-54.2019.5.18.0104	23/10/19	24/10/19	1

**Legenda:**

**Ajuiz.** Data do Ajuizamento;

**Enc. da Instrução:** Data da conclusão para proferir sentença;

**Prazo:** Quantidade de dias decorridos do ajuizamento até o encerramento da instrução.