

Conceituação

Tema	Prazos Processuais
Relatórios	Evolução Histórica Comparativo por VT Comparativo por Grupo Por Grupo Por VT Por Processo Por Magistrado
Resumo	Apresenta o prazo médio desde o ajuizamento da ação até o encerramento da instrução.
Descrição	O prazo médio é obtido calculando-se a quantidade de dias decorridos desde o ajuizamento até o encerramento da instrução. Os dados são extraídos baseando-se nos itens do e-Gestão: 267 e 90267 - Do ajuizamento da ação até o encerramento da instrução na fase de conhecimento – rito sumaríssimo; 268 e 90268 – Do ajuizamento da ação até o encerramento da instrução na fase de conhecimento – exceto rito sumaríssimo (ordinário)
Origem da informação	e-Gestão
Critérios e transformações	Coletado do e-Gestão, consolidado, otimizado e classificado para análise.
Análises possíveis	Prazo médio entre o ajuizamento da ação e o encerramento da instrução, detalhado de forma Geral, Por grupo, por VT, Por Processo e Por Magistrado.



EVOLUÇÃO HISTÓRICA DOS PRAZOS PROCESSUAIS ENTRE O AJUIZAMENTO E O ENCERRAMENTO DA INSTRUÇÃO - VARA DO TRABALHO DE JATAÍ

Data do encerramento da instrução entre 1/10/2019 e 31/10/2019 23:59:59

Rito	Qtd	Prazo Médio
ORDINÁRIO	38	66,87
SUMARÍSSIMO	47	26,11
Total/Média	85	44,33

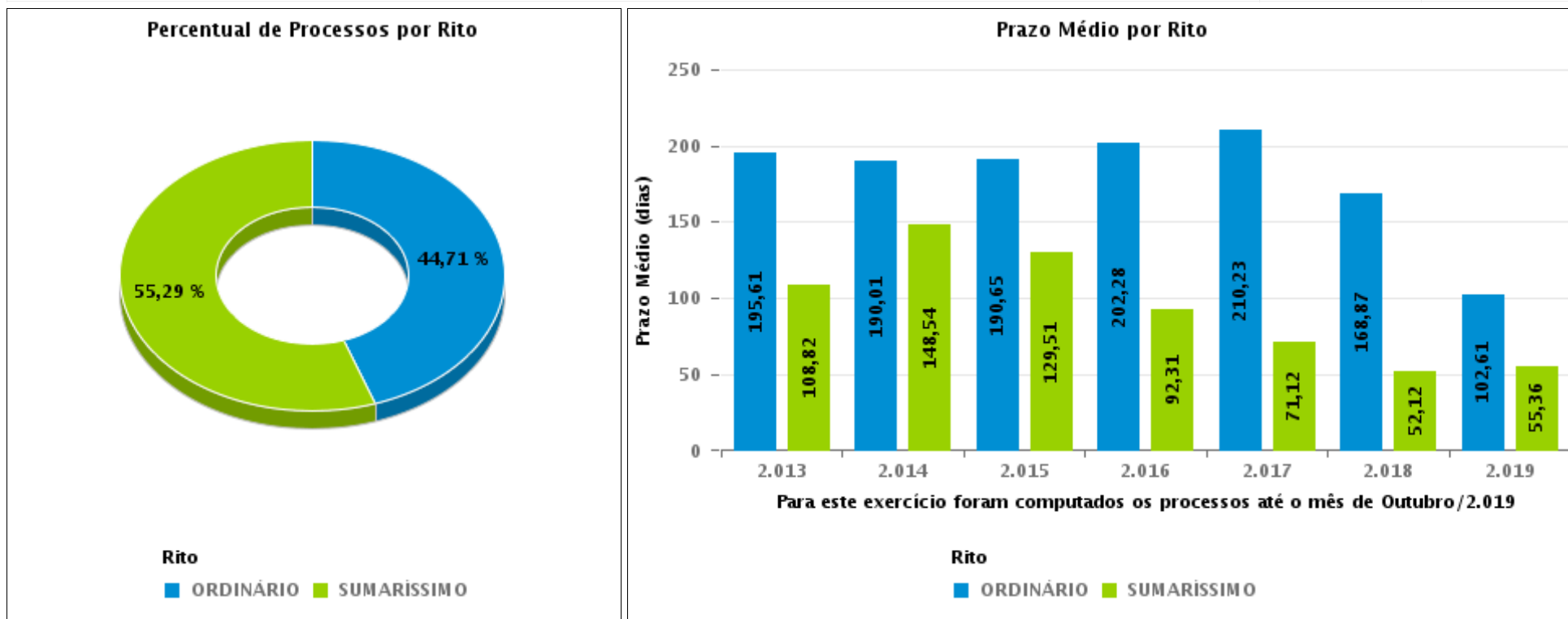

COMPARATIVO DO PRAZO MÉDIO ENTRE O AJUIZAMENTO E O ENCERRAMENTO DA INSTRUÇÃO - VARA DO TRABALHO DE JATAÍ

Data do encerramento da instrução entre 1/10/2019 e 31/10/2019 23:59:59

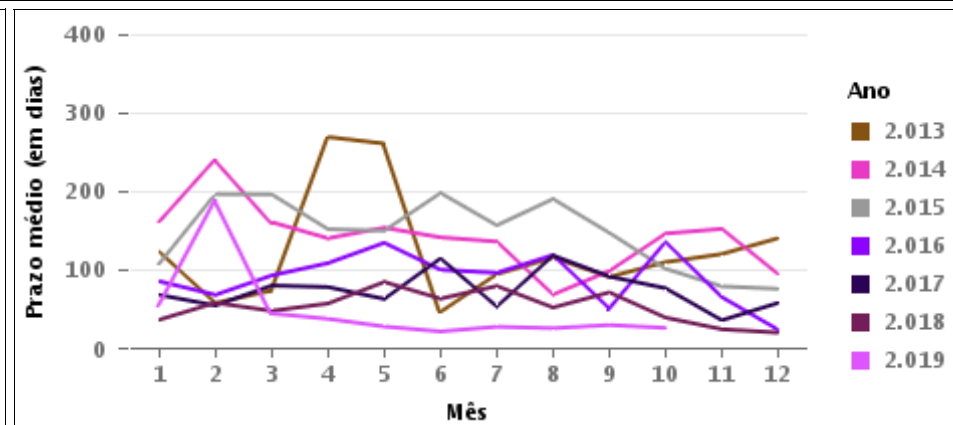
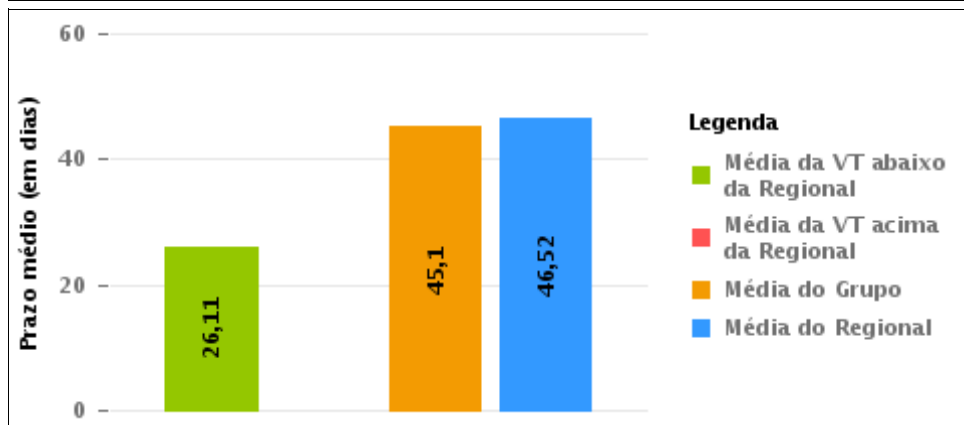
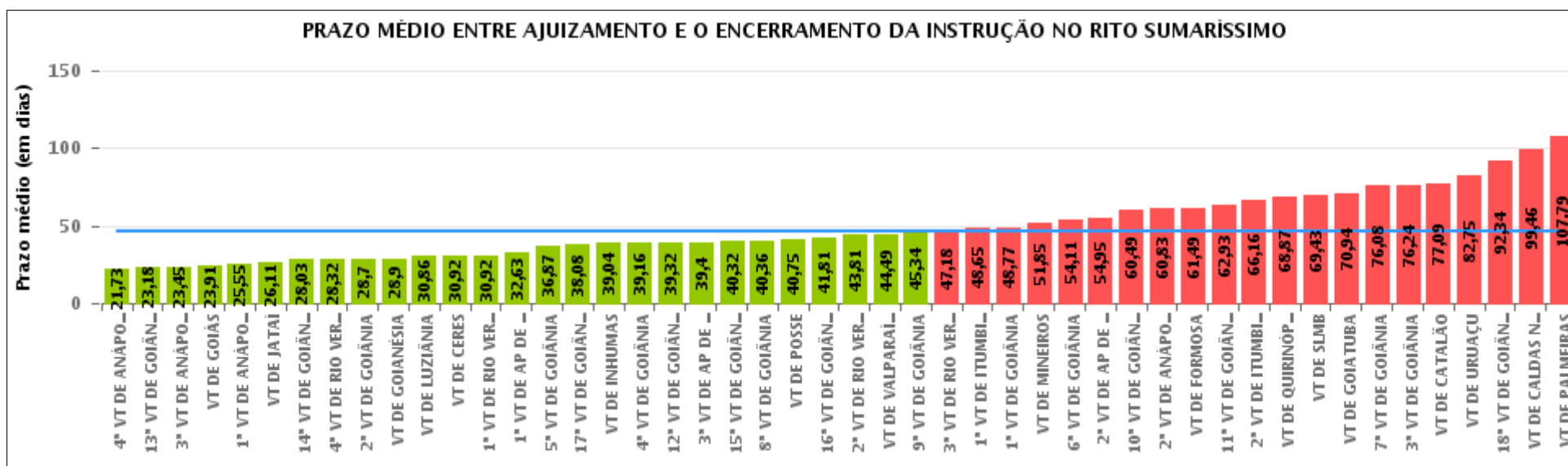

COMPARATIVO DO PRAZO MÉDIO ENTRE O AJUIZAMENTO E O ENCERRAMENTO DA INSTRUÇÃO ENTRE AS VARAS DO GRUPO

Data do encerramento da instrução entre 1/10/2019 e 31/10/2019 23:59:59

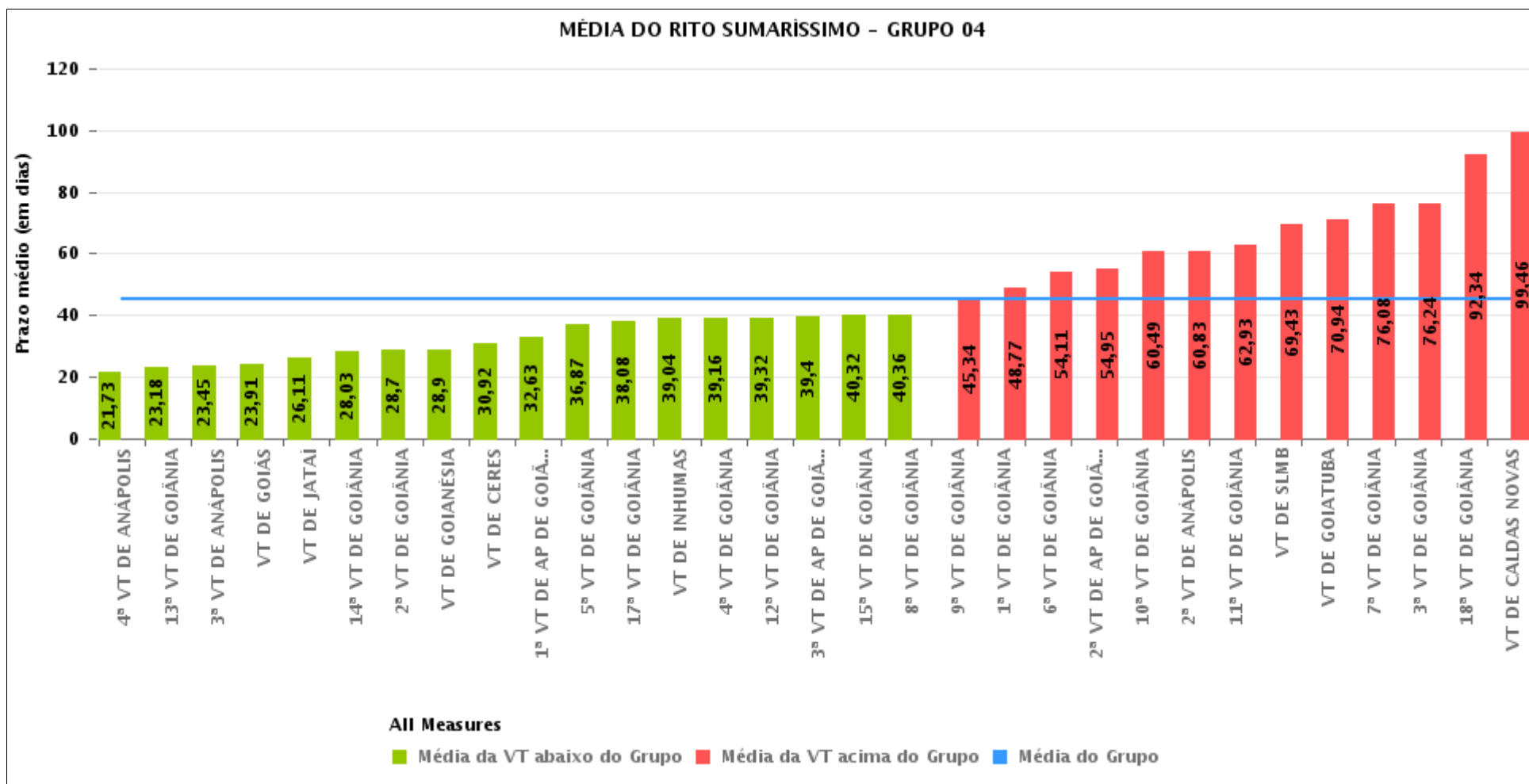



PRAZO MÉDIO ENTRE O AJUIZAMENTO E O ENCERRAMENTO DA INSTRUÇÃO POR GRUPO

Data do encerramento da instrução entre 1/10/2019 e 31/10/2019 23:59:59

Rito	Grupo	Qtd. Processos	Prazo Médio (dias)	Ranking
SUMARÍSSIMO	GRUPO 01	8	40,75	1°
	GRUPO 06	98	44,49	2°
	GRUPO 04	2.192	45,1	3°
	GRUPO 03	517	45,66	4°
	GRUPO 05	298	53,3	5°
	GRUPO 02	29	107,79	6°

Legenda:	# Grupo 01 – Até 750	# Grupo 02 – De 751 a 1000	# Grupo 04 – De 1501 a 2000	# Grupo 05 – De 2001 a 2500
VT de Posse	1ª VT De Anápolis 1ª VT De Rio Verde 2ª VT De Rio Verde 3ª VT De Rio Verde 4ª VT De Rio Verde	1ª VT De Itumbiara 2ª VT De Itumbiara VT De Quirinópolis VT De Mineiros VT De Formosa	1ª VT De Goiânia 2ª VT De Goiânia 3ª VT De Goiânia 4ª VT De Goiânia 5ª VT De Goiânia 6ª VT De Goiânia 7ª VT De Goiânia 8ª VT De Goiânia 9ª VT De Goiânia 10ª VT De Goiânia 11ª VT De Goiânia 12ª VT De Goiânia 13ª VT De Goiânia 14ª VT De Goiânia 15ª VT De Goiânia 17ª VT De Goiânia 18ª VT De Goiânia 2ª VT De Anápolis 3ª VT De Anápolis 4ª VT De Anápolis 1ª VT De Aparecida De Goiânia 2ª VT De Aparecida De Goiânia 3ª VT De Aparecida De Goiânia	16ª VT De Goiânia VT De Luziânia VT De Catalão VT De Uruaçu
VT de Palmeiras de Goiás			VT DE Jataí VT DE Goiatuba VT DE Caldas Novas VT DE Ceres VT DE São Luís de Montes Belos VT DE Goiás VT DE Goianésia VT DE Inhumas	# Grupo 06 – Acima de 2500 VT De Valparaíso de Goiás



PRAZO MÉDIO ENTRE O AJUIZAMENTO E O ENCERRAMENTO DA INSTRUÇÃO DE TODAS AS VARAS DO TRABALHO

Data do encerramento da instrução entre 1/10/2019 e 31/10/2019 23:59:59

SUMARÍSSIMO

Qtd. Processos	Prazo Médio (dias)
3.142	46,52

Vara do Trabalho	Qtd Processos	Prazo Médio	Ranking
4ª VARA DO TRABALHO DE ANÁPOLIS	67	21,73	1º
13ª VARA DO TRABALHO DE GOIÂNIA	96	23,18	2º
3ª VARA DO TRABALHO DE ANÁPOLIS	75	23,45	3º
VARA DO TRABALHO DE GOIÁS	96	23,91	4º
1ª VARA DO TRABALHO DE ANÁPOLIS	71	25,55	5º
VARA DO TRABALHO DE JATAÍ	47	26,11	6º
14ª VARA DO TRABALHO DE GOIÂNIA	94	28,03	7º
4ª VARA DO TRABALHO DE RIO VERDE	72	28,32	8º
2ª VARA DO TRABALHO DE GOIÂNIA	74	28,7	9º
VARA DO TRABALHO DE GOIANÉSIA	51	28,9	10º
VARA DO TRABALHO DE LUZIÂNIA	97	30,86	11º
VARA DO TRABALHO DE CERES	48	30,92	12º
1ª VARA DO TRABALHO DE RIO VERDE	51	30,92	13º
1ª VARA DO TRABALHO DE APARECIDA DE GOIÂNIA	89	32,63	14º
5ª VARA DO TRABALHO DE GOIÂNIA	100	36,87	15º
17ª VARA DO TRABALHO DE GOIÂNIA	48	38,08	16º
VARA DO TRABALHO DE INHUMAS	47	39,04	17º
4ª VARA DO TRABALHO DE GOIÂNIA	83	39,16	18º
12ª VARA DO TRABALHO DE GOIÂNIA	75	39,32	19º
3ª VARA DO TRABALHO DE APARECIDA DE GOIÂNIA	88	39,4	20º
15ª VARA DO TRABALHO DE GOIÂNIA	69	40,32	21º
8ª VARA DO TRABALHO DE GOIÂNIA	76	40,36	22º
VARA DO TRABALHO DE POSSE	8	40,75	23º
16ª VARA DO TRABALHO DE GOIÂNIA	79	41,81	24º
2ª VARA DO TRABALHO DE RIO VERDE	48	43,81	25º
VARA DO TRABALHO DE VALPARAÍSO DE GOIÁS	98	44,49	26º



PRAZO MÉDIO ENTRE O AJUIZAMENTO E O ENCERRAMENTO DA INSTRUÇÃO DE TODAS AS VARAS DO TRABALHO

SUMARÍSSIMO

Qtd. Processos	Prazo Médio (dias)
3.142	46,52

Vara do Trabalho	Qtd Processos	Prazo Médio	Ranking
9ª VARA DO TRABALHO DE GOIÂNIA	70	45,34	27°
3ª VARA DO TRABALHO DE RIO VERDE	44	47,18	28°
1ª VARA DO TRABALHO DE ITUMBIARA	51	48,65	29°
1ª VARA DO TRABALHO DE GOIÂNIA	79	48,77	30°
VARA DO TRABALHO DE MINEIROS	20	51,85	31°
6ª VARA DO TRABALHO DE GOIÂNIA	72	54,11	32°
2ª VARA DO TRABALHO DE APARECIDA DE GOIÂNIA	100	54,95	33°
10ª VARA DO TRABALHO DE GOIÂNIA	93	60,49	34°
2ª VARA DO TRABALHO DE ANÁPOLIS	65	60,83	35°
VARA DO TRABALHO DE FORMOSA	45	61,49	36°
11ª VARA DO TRABALHO DE GOIÂNIA	81	62,93	37°
2ª VARA DO TRABALHO DE ITUMBIARA	76	66,16	38°
VARA DO TRABALHO DE QUIRINÓPOLIS	39	68,87	39°
VARA DO TRABALHO DE SÃO LUIS DE MONTES BELOS	35	69,43	40°
VARA DO TRABALHO DE GOIATUBA	35	70,94	41°
7ª VARA DO TRABALHO DE GOIÂNIA	73	76,08	42°
3ª VARA DO TRABALHO DE GOIÂNIA	51	76,24	43°
VARA DO TRABALHO DE CATALÃO	90	77,09	44°
VARA DO TRABALHO DE URUAÇU	32	82,75	45°
18ª VARA DO TRABALHO DE GOIÂNIA	67	92,34	46°
VARA DO TRABALHO DE CALDAS NOVAS	48	99,46	47°
VARA DO TRABALHO DE PALMEIRAS	29	107,79	48°



PRAZO MÉDIO ENTRE O AJUIZAMENTO E O ENCERRAMENTO DA INSTRUÇÃO - VARA DO TRABALHO DE JATAÍ

Data do encerramento da instrução entre 1/10/2019 e 31/10/2019 23:59:59

VARA DO TRABALHO DE JATAÍ

SUMARÍSSIMO

Qtd	Prazo Médio
47	26,11

Nr. Processo	Ajuiz.	nc. Instruçã	Prazo
RTSum - 0010729-56.2019.5.18.0111	01/08/19	02/10/19	62
RTSum - 0010750-53.2019.5.18.0104	13/09/19	09/10/19	26
RTSum - 0010803-13.2019.5.18.0111	13/08/19	02/10/19	50
RTSum - 0010827-41.2019.5.18.0111	20/08/19	15/10/19	56
RTSum - 0010836-03.2019.5.18.0111	21/08/19	03/10/19	43
RTSum - 0010841-25.2019.5.18.0111	22/08/19	03/10/19	42
RTSum - 0010842-10.2019.5.18.0111	22/08/19	02/10/19	41
RTSum - 0010843-92.2019.5.18.0111	23/08/19	02/10/19	40
RTSum - 0010859-46.2019.5.18.0111	03/09/19	02/10/19	29
RTSum - 0010864-68.2019.5.18.0111	03/09/19	09/10/19	36
RTSum - 0010865-53.2019.5.18.0111	03/09/19	02/10/19	29
RTSum - 0010866-38.2019.5.18.0111	03/09/19	09/10/19	36
RTSum - 0010867-23.2019.5.18.0111	03/09/19	02/10/19	29
RTSum - 0010872-45.2019.5.18.0111	04/09/19	30/10/19	56
RTSum - 0010874-15.2019.5.18.0111	04/09/19	09/10/19	35
RTSum - 0010879-37.2019.5.18.0111	05/09/19	15/10/19	40
RTSum - 0010882-89.2019.5.18.0111	06/09/19	21/10/19	45
RTSum - 0010883-74.2019.5.18.0111	09/09/19	24/10/19	45
RTSum - 0010885-44.2019.5.18.0111	09/09/19	02/10/19	23
RTSum - 0010887-14.2019.5.18.0111	10/09/19	02/10/19	22
RTSum - 0010905-35.2019.5.18.0111	13/09/19	02/10/19	19
RTSum - 0010909-72.2019.5.18.0111	17/09/19	02/10/19	15

Legenda:

Ajuiz. Data do Ajuizamento;

Enc. da Instrução: Data da conclusão para proferir sentença;

Prazo: Quantidade de dias decorridos do ajuizamento até o encerramento da instrução.



PRAZO MÉDIO ENTRE O AJUIZAMENTO E O ENCERRAMENTO DA INSTRUÇÃO - VARA DO TRABALHO DE JATAÍ

VARA DO TRABALHO DE JATAÍ

SUMARÍSSIMO

Qtd	Prazo Médio
47	26,11

Nr. Processo	Ajuiz.	nc. Instruça	Prazo
RTSum - 0010910-57.2019.5.18.0111	17/09/19	30/10/19	43
RTSum - 0010912-27.2019.5.18.0111	18/09/19	07/10/19	19
RTSum - 0010940-92.2019.5.18.0111	20/09/19	07/10/19	17
RTSum - 0010942-62.2019.5.18.0111	23/09/19	07/10/19	14
RTSum - 0010943-47.2019.5.18.0111	23/09/19	01/10/19	8
RTSum - 0010944-32.2019.5.18.0111	23/09/19	07/10/19	14
RTSum - 0010949-54.2019.5.18.0111	24/09/19	21/10/19	27
RTSum - 0010956-46.2019.5.18.0111	26/09/19	07/10/19	11
RTSum - 0010960-83.2019.5.18.0111	29/09/19	10/10/19	11
RTSum - 0010962-53.2019.5.18.0111	30/09/19	21/10/19	21
RTSum - 0010964-23.2019.5.18.0111	30/09/19	30/10/19	30
RTSum - 0010965-08.2019.5.18.0111	30/09/19	15/10/19	15
RTSum - 0010969-45.2019.5.18.0111	30/09/19	15/10/19	15
RTSum - 0010970-30.2019.5.18.0111	01/10/19	10/10/19	9
RTSum - 0010971-15.2019.5.18.0111	01/10/19	15/10/19	14
RTSum - 0010990-21.2019.5.18.0111	03/10/19	22/10/19	19
RTSum - 0010993-73.2019.5.18.0111	03/10/19	16/10/19	13
RTSum - 0010994-58.2019.5.18.0111	03/10/19	21/10/19	18
RTSum - 0010995-43.2019.5.18.0111	04/10/19	17/10/19	13
RTSum - 0010997-13.2019.5.18.0111	07/10/19	17/10/19	10
RTSum - 0010998-95.2019.5.18.0111	07/10/19	24/10/19	17
RTSum - 0011001-50.2019.5.18.0111	08/10/19	24/10/19	16
RTSum - 0011005-87.2019.5.18.0111	09/10/19	18/10/19	9
RTSum - 0011021-41.2019.5.18.0111	17/10/19	30/10/19	13
RTSum - 0011026-63.2019.5.18.0111	18/10/19	30/10/19	12

Legenda:

Ajuiz. Data do Ajuizamento;

Enc. da Instrução: Data da conclusão para proferir sentença;

Prazo: Quantidade de dias decorridos do ajuizamento até o encerramento da instrução.



**PRAZO MÉDIO ENTRE O AJUIZAMENTO E O
ENCERRAMENTO DA INSTRUÇÃO - VARA DO
TRABALHO DE JATAÍ**

VARA DO TRABALHO DE JATAÍ



PRAZO MÉDIO ENTRE O AJUIZAMENTO E O ENCERRAMENTO DA INSTRUÇÃO - VARA DO TRABALHO DE JATAÍ

Data do encerramento da instrução entre 1/10/2019 e 31/10/2019 23:59:59

LÍVIA FÁTIMA GONDIM PREGO

SUMARÍSSIMO

Qtd	Prazo Médio
22	27

Nr. Processo	Ajuiz.	nc. Instruçã	Prazo
RTSum - 0010729-56.2019.5.18.0111	01/08/19	02/10/19	62
RTSum - 0010803-13.2019.5.18.0111	13/08/19	02/10/19	50
RTSum - 0010827-41.2019.5.18.0111	20/08/19	15/10/19	56
RTSum - 0010841-25.2019.5.18.0111	22/08/19	03/10/19	42
RTSum - 0010842-10.2019.5.18.0111	22/08/19	02/10/19	41
RTSum - 0010843-92.2019.5.18.0111	23/08/19	02/10/19	40
RTSum - 0010859-46.2019.5.18.0111	03/09/19	02/10/19	29
RTSum - 0010865-53.2019.5.18.0111	03/09/19	02/10/19	29
RTSum - 0010867-23.2019.5.18.0111	03/09/19	02/10/19	29
RTSum - 0010879-37.2019.5.18.0111	05/09/19	15/10/19	40
RTSum - 0010885-44.2019.5.18.0111	09/09/19	02/10/19	23
RTSum - 0010887-14.2019.5.18.0111	10/09/19	02/10/19	22
RTSum - 0010905-35.2019.5.18.0111	13/09/19	02/10/19	19
RTSum - 0010909-72.2019.5.18.0111	17/09/19	02/10/19	15
RTSum - 0010943-47.2019.5.18.0111	23/09/19	01/10/19	8
RTSum - 0010965-08.2019.5.18.0111	30/09/19	15/10/19	15
RTSum - 0010969-45.2019.5.18.0111	30/09/19	15/10/19	15
RTSum - 0010971-15.2019.5.18.0111	01/10/19	15/10/19	14
RTSum - 0010993-73.2019.5.18.0111	03/10/19	16/10/19	13
RTSum - 0010995-43.2019.5.18.0111	04/10/19	17/10/19	13
RTSum - 0010997-13.2019.5.18.0111	07/10/19	17/10/19	10
RTSum - 0011005-87.2019.5.18.0111	09/10/19	18/10/19	9

Legenda:

Ajuiz. Data do Ajuizamento;

Enc. da Instrução: Data da conclusão para proferir sentença;

Prazo: Quantidade de dias decorridos do ajuizamento até o encerramento da instrução.



**PRAZO MÉDIO ENTRE O AJUIZAMENTO E O
ENCERRAMENTO DA INSTRUÇÃO - VARA DO
TRABALHO DE JATAÍ**

LÍVIA FÁTIMA GONDIM PREGO

MARIANA PATRÍCIA GLASGOW

SUMARÍSSIMO

Qtd	Prazo Médio
25	25,32

Nr. Processo	Ajuiz.	nc. Instruça	Prazo
RTSum - 0010750-53.2019.5.18.0104	13/09/19	09/10/19	26
RTSum - 0010836-03.2019.5.18.0111	21/08/19	03/10/19	43
RTSum - 0010864-68.2019.5.18.0111	03/09/19	09/10/19	36
RTSum - 0010866-38.2019.5.18.0111	03/09/19	09/10/19	36
RTSum - 0010872-45.2019.5.18.0111	04/09/19	30/10/19	56
RTSum - 0010874-15.2019.5.18.0111	04/09/19	09/10/19	35
RTSum - 0010882-89.2019.5.18.0111	06/09/19	21/10/19	45
RTSum - 0010883-74.2019.5.18.0111	09/09/19	24/10/19	45
RTSum - 0010910-57.2019.5.18.0111	17/09/19	30/10/19	43
RTSum - 0010912-27.2019.5.18.0111	18/09/19	07/10/19	19
RTSum - 0010940-92.2019.5.18.0111	20/09/19	07/10/19	17
RTSum - 0010942-62.2019.5.18.0111	23/09/19	07/10/19	14
RTSum - 0010944-32.2019.5.18.0111	23/09/19	07/10/19	14
RTSum - 0010949-54.2019.5.18.0111	24/09/19	21/10/19	27
RTSum - 0010956-46.2019.5.18.0111	26/09/19	07/10/19	11
RTSum - 0010960-83.2019.5.18.0111	29/09/19	10/10/19	11
RTSum - 0010962-53.2019.5.18.0111	30/09/19	21/10/19	21
RTSum - 0010964-23.2019.5.18.0111	30/09/19	30/10/19	30
RTSum - 0010970-30.2019.5.18.0111	01/10/19	10/10/19	9
RTSum - 0010990-21.2019.5.18.0111	03/10/19	22/10/19	19
RTSum - 0010994-58.2019.5.18.0111	03/10/19	21/10/19	18

Legenda:
Ajuiz. Data do Ajuizamento;
Enc. da Instrução: Data da conclusão para proferir sentença;
Prazo: Quantidade de dias decorridos do ajuizamento até o encerramento da instrução.



PRAZO MÉDIO ENTRE O AJUIZAMENTO E O ENCERRAMENTO DA INSTRUÇÃO - VARA DO TRABALHO DE JATAÍ

MARIANA PATRÍCIA GLASGOW

SUMARÍSSIMO

Qtd	Prazo Médio
25	25,32

Nr. Processo	Ajuiz.	nc. Instruçã	Prazo
RTSum - 0010998-95.2019.5.18.0111	07/10/19	24/10/19	17
RTSum - 0011001-50.2019.5.18.0111	08/10/19	24/10/19	16
RTSum - 0011021-41.2019.5.18.0111	17/10/19	30/10/19	13
RTSum - 0011026-63.2019.5.18.0111	18/10/19	30/10/19	12

Legenda:

Ajuiz. Data do Ajuizamento;

Enc. da Instrução: Data da conclusão para proferir sentença;

Prazo: Quantidade de dias decorridos do ajuizamento até o encerramento da instrução.