

## Conceituação

| Tema                              | Prazos Processuais   |
|-----------------------------------|--|
| <b>Relatórios</b>                 | Evolução Histórica<br>Comparativo por VT<br>Comparativo por Grupo<br>Por Grupo<br>Por VT<br>Por Processo<br>Por Magistrado   |
| <b>Resumo</b>                     | Apresenta o prazo médio desde o ajuizamento da ação até o encerramento da instrução.   |
| <b>Descrição</b>                  | O prazo médio é obtido calculando-se a quantidade de dias decorridos desde o ajuizamento até o encerramento da instrução.<br>Os dados são extraídos baseando-se nos itens do e-Gestão:<br><br>267 e 90267 - Do ajuizamento da ação até o encerramento da instrução na fase de conhecimento – rito sumaríssimo;<br><br>268 e 90268 – Do ajuizamento da ação até o encerramento da instrução na fase de conhecimento – exceto rito sumaríssimo (ordinário) |
| <b>Origem da informação</b>       | e-Gestão   |
| <b>Critérios e transformações</b> | Coletado do e-Gestão, consolidado, otimizado e classificado para análise.  |
| <b>Análises possíveis</b>         | Prazo médio entre o ajuizamento da ação e o encerramento da instrução, detalhado de forma Geral, Por grupo, por VT, Por Processo e Por Magistrado.   |



## EVOLUÇÃO HISTÓRICA DOS PRAZOS PROCESSUAIS ENTRE O AJUIZAMENTO E O ENCERRAMENTO DA INSTRUÇÃO - VARA DO TRABALHO DE CALDAS NOVAS

Data do encerramento da instrução entre 1/10/2019 e 31/10/2019 23:59:59

| Rito               | Qtd       | Prazo Médio   |
|--------------------|-----------|---------------|
| ORDINÁRIO          | 39        | 143,64        |
| SUMARÍSSIMO        | 48        | 99,46         |
| <b>Total/Média</b> | <b>87</b> | <b>119,26</b> |

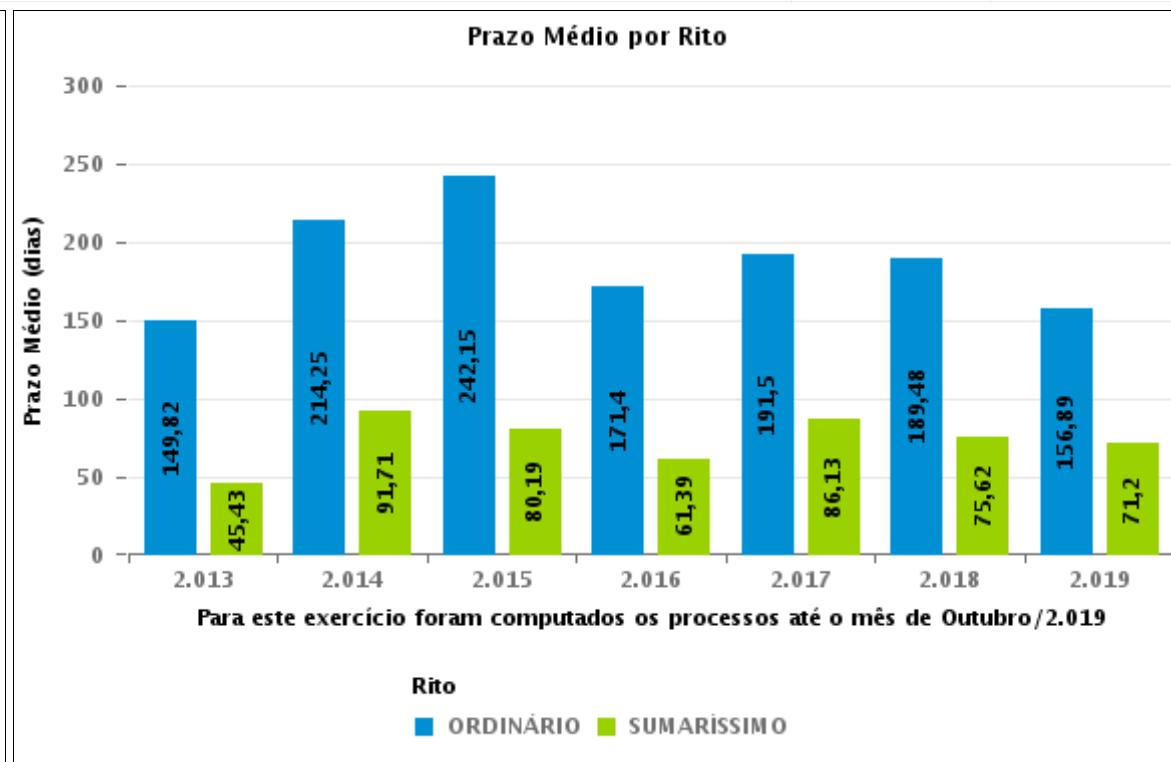
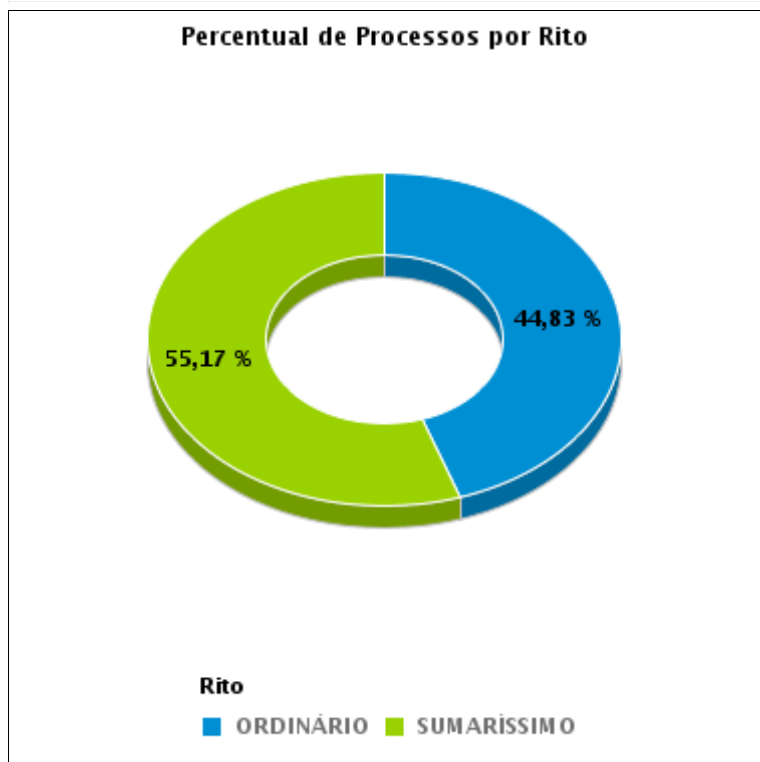



## COMPARATIVO DO PRAZO MÉDIO ENTRE O AJUIZAMENTO E O ENCERRAMENTO DA INSTRUÇÃO - VARA DO TRABALHO DE CALDAS NOVAS

Data do encerramento da instrução entre 1/10/2019 e 31/10/2019 23:59:59

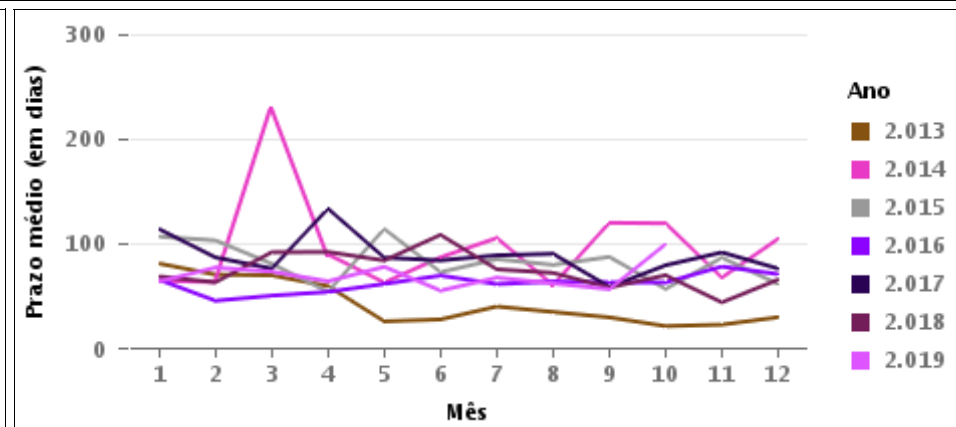
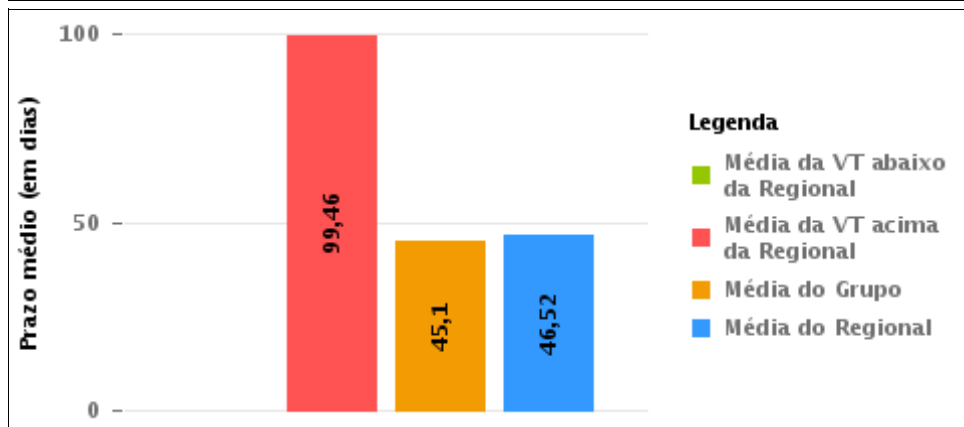
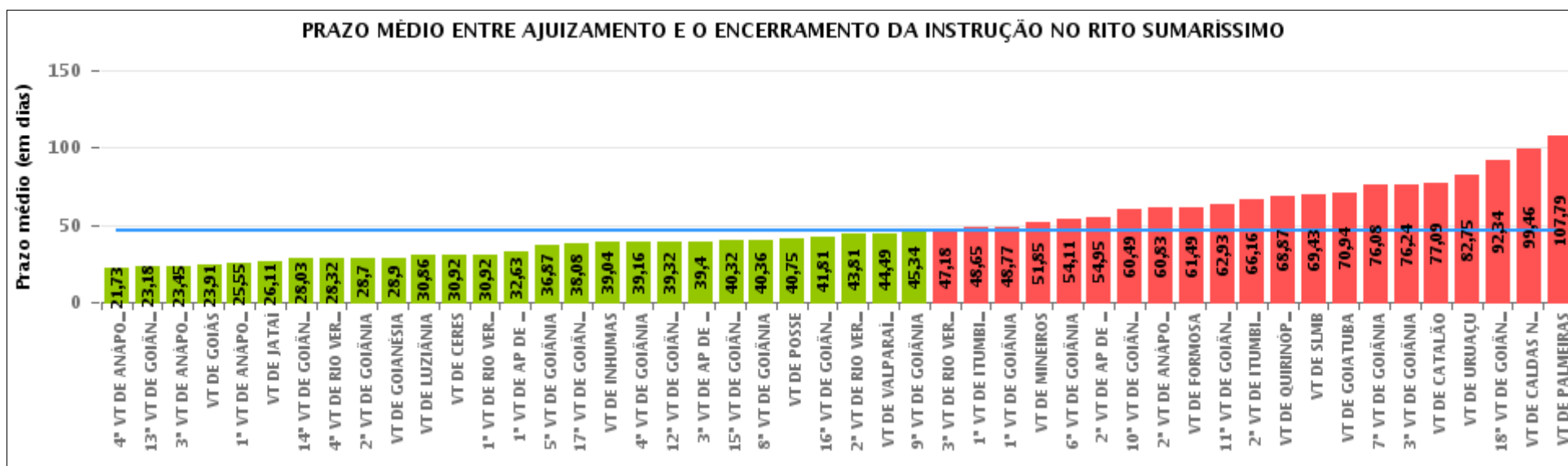

## COMPARATIVO DO PRAZO MÉDIO ENTRE O AJUIZAMENTO E O ENCERRAMENTO DA INSTRUÇÃO ENTRE AS VARAS DO GRUPO

Data do encerramento da instrução entre 1/10/2019 e 31/10/2019 23:59:59

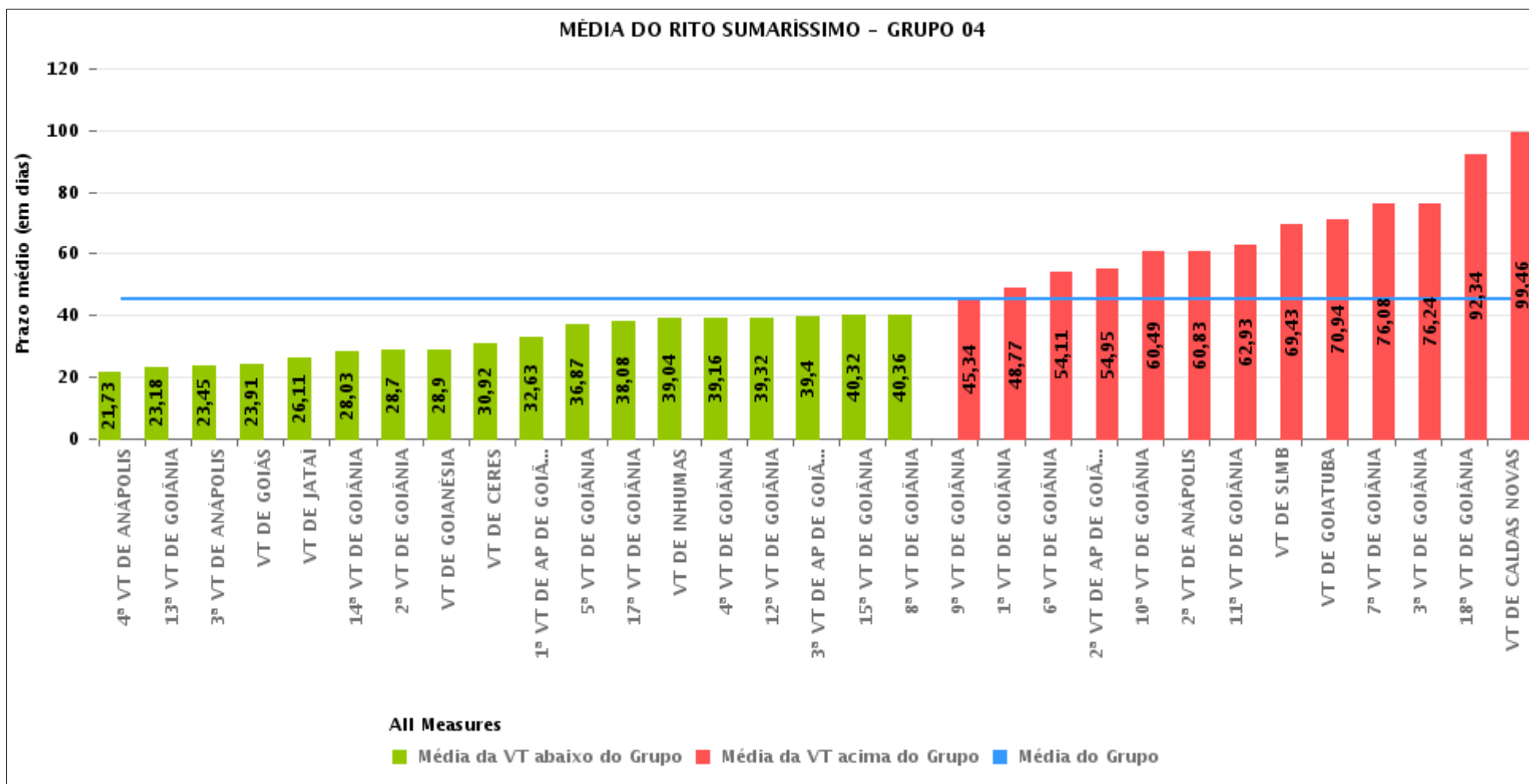



## PRAZO MÉDIO ENTRE O AJUIZAMENTO E O ENCERRAMENTO DA INSTRUÇÃO POR GRUPO

Data do encerramento da instrução entre 1/10/2019 e 31/10/2019 23:59:59

| Rito        | Grupo    | Qtd. Processos | Prazo Médio (dias) | Ranking |
|-------------|----------|----------------|--------------------|---------|
| SUMARÍSSIMO | GRUPO 01 | 8              | 40,75              | 1°      |
|             | GRUPO 06 | 98             | 44,49              | 2°      |
|             | GRUPO 04 | 2.192          | 45,1               | 3°      |
|             | GRUPO 03 | 517            | 45,66              | 4°      |
|             | GRUPO 05 | 298            | 53,3               | 5°      |
|             | GRUPO 02 | 29             | 107,79             | 6°      |

| Legenda:                   |                    | # Grupo 04 – De 1501 a 2000    | # Grupo 05 – De 2001 a 2500 |
|----------------------------|--------------------|--------------------------------|-----------------------------|
| # Grupo 01 – Até 750       | 1ª VT De Anápolis  | 1ª VT De Goiânia               | 16ª VT De Goiânia           |
| VT de Posse                | 1ª VT De Rio Verde | 2ª VT De Goiânia               | VT De Luziânia              |
|                            | 2ª VT De Rio Verde | 3ª VT De Goiânia               | VT De Catalão               |
|                            | 3ª VT De Rio Verde | 4ª VT De Goiânia               | VT De Uruaçu                |
|                            | 4ª VT De Rio Verde | 5ª VT De Goiânia               |                             |
| # Grupo 02 – De 751 a 1000 | 1ª VT De Itumbiara | 6ª VT De Goiânia               | # Grupo 06 – Acima de 2500  |
| VT de Palmeiras de Goiás   | 2ª VT De Itumbiara | 7ª VT De Goiânia               | VT De Valparaíso de Goiás   |
|                            | VT De Quirinópolis | 8ª VT De Goiânia               |                             |
|                            | VT De Mineiros     | 9ª VT De Goiânia               |                             |
|                            | VT De Formosa      | 10ª VT De Goiânia              |                             |
|                            |                    | 11ª VT De Goiânia              |                             |
|                            |                    | 12ª VT De Goiânia              |                             |
|                            |                    | 13ª VT De Goiânia              |                             |
|                            |                    | 14ª VT De Goiânia              |                             |
|                            |                    | 15ª VT De Goiânia              |                             |
|                            |                    | 17ª VT De Goiânia              |                             |
|                            |                    | 18ª VT De Goiânia              |                             |
|                            |                    | 2ª VT De Anápolis              |                             |
|                            |                    | 3ª VT De Anápolis              |                             |
|                            |                    | 4ª VT De Anápolis              |                             |
|                            |                    | 1ª VT De Aparecida De Goiânia  |                             |
|                            |                    | 2ª VT De Aparecida De Goiânia  |                             |
|                            |                    | 3ª VT De Aparecida De Goiânia  |                             |
|                            |                    | VT DE Jataí                    |                             |
|                            |                    | VT DE Goiatuba                 |                             |
|                            |                    | VT DE Caldas Novas             |                             |
|                            |                    | VT DE Ceres                    |                             |
|                            |                    | VT DE São Luís de Montes Belos |                             |
|                            |                    | VT DE Goiás                    |                             |
|                            |                    | VT DE Goianésia                |                             |
|                            |                    | VT DE Inhumas                  |                             |



## PRAZO MÉDIO ENTRE O AJUIZAMENTO E O ENCERRAMENTO DA INSTRUÇÃO DE TODAS AS VARAS DO TRABALHO

Data do encerramento da instrução entre 1/10/2019 e 31/10/2019 23:59:59

### SUMARÍSSIMO

| Qtd. Processos | Prazo Médio (dias) |
|----------------|--------------------|
| 3.142          | 46,52              |

| Vara do Trabalho                            | Qtd Processos | Prazo Médio | Ranking |
|---|---------------|-------------|---------|
| 4ª VARA DO TRABALHO DE ANÁPOLIS             | 67            | 21,73       | 1º      |
| 13ª VARA DO TRABALHO DE GOIÂNIA             | 96            | 23,18       | 2º      |
| 3ª VARA DO TRABALHO DE ANÁPOLIS             | 75            | 23,45       | 3º      |
| VARA DO TRABALHO DE GOIÁS                   | 96            | 23,91       | 4º      |
| 1ª VARA DO TRABALHO DE ANÁPOLIS             | 71            | 25,55       | 5º      |
| VARA DO TRABALHO DE JATAÍ                   | 47            | 26,11       | 6º      |
| 14ª VARA DO TRABALHO DE GOIÂNIA             | 94            | 28,03       | 7º      |
| 4ª VARA DO TRABALHO DE RIO VERDE            | 72            | 28,32       | 8º      |
| 2ª VARA DO TRABALHO DE GOIÂNIA              | 74            | 28,7        | 9º      |
| VARA DO TRABALHO DE GOIANÉSIA               | 51            | 28,9        | 10º     |
| VARA DO TRABALHO DE LUZIÂNIA                | 97            | 30,86       | 11º     |
| VARA DO TRABALHO DE CERES                   | 48            | 30,92       | 12º     |
| 1ª VARA DO TRABALHO DE RIO VERDE            | 51            | 30,92       | 13º     |
| 1ª VARA DO TRABALHO DE APARECIDA DE GOIÂNIA | 89            | 32,63       | 14º     |
| 5ª VARA DO TRABALHO DE GOIÂNIA              | 100           | 36,87       | 15º     |
| 17ª VARA DO TRABALHO DE GOIÂNIA             | 48            | 38,08       | 16º     |
| VARA DO TRABALHO DE INHUMAS                 | 47            | 39,04       | 17º     |
| 4ª VARA DO TRABALHO DE GOIÂNIA              | 83            | 39,16       | 18º     |
| 12ª VARA DO TRABALHO DE GOIÂNIA             | 75            | 39,32       | 19º     |
| 3ª VARA DO TRABALHO DE APARECIDA DE GOIÂNIA | 88            | 39,4        | 20º     |
| 15ª VARA DO TRABALHO DE GOIÂNIA             | 69            | 40,32       | 21º     |
| 8ª VARA DO TRABALHO DE GOIÂNIA              | 76            | 40,36       | 22º     |
| VARA DO TRABALHO DE POSSE                   | 8             | 40,75       | 23º     |
| 16ª VARA DO TRABALHO DE GOIÂNIA             | 79            | 41,81       | 24º     |
| 2ª VARA DO TRABALHO DE RIO VERDE            | 48            | 43,81       | 25º     |
| VARA DO TRABALHO DE VALPARAÍSO DE GOIÁS     | 98            | 44,49       | 26º     |



## PRAZO MÉDIO ENTRE O AJUIZAMENTO E O ENCERRAMENTO DA INSTRUÇÃO DE TODAS AS VARAS DO TRABALHO

### SUMARÍSSIMO

| Qtd. Processos | Prazo Médio (dias) |
|----------------|--------------------|
| 3.142          | 46,52              |

| Vara do Trabalho                             | Qtd Processos | Prazo Médio | Ranking |
|--|---------------|-------------|---------|
| 9ª VARA DO TRABALHO DE GOIÂNIA               | 70            | 45,34       | 27°     |
| 3ª VARA DO TRABALHO DE RIO VERDE             | 44            | 47,18       | 28°     |
| 1ª VARA DO TRABALHO DE ITUMBIARA             | 51            | 48,65       | 29°     |
| 1ª VARA DO TRABALHO DE GOIÂNIA               | 79            | 48,77       | 30°     |
| VARA DO TRABALHO DE MINEIROS                 | 20            | 51,85       | 31°     |
| 6ª VARA DO TRABALHO DE GOIÂNIA               | 72            | 54,11       | 32°     |
| 2ª VARA DO TRABALHO DE APARECIDA DE GOIÂNIA  | 100           | 54,95       | 33°     |
| 10ª VARA DO TRABALHO DE GOIÂNIA              | 93            | 60,49       | 34°     |
| 2ª VARA DO TRABALHO DE ANÁPOLIS              | 65            | 60,83       | 35°     |
| VARA DO TRABALHO DE FORMOSA                  | 45            | 61,49       | 36°     |
| 11ª VARA DO TRABALHO DE GOIÂNIA              | 81            | 62,93       | 37°     |
| 2ª VARA DO TRABALHO DE ITUMBIARA             | 76            | 66,16       | 38°     |
| VARA DO TRABALHO DE QUIRINÓPOLIS             | 39            | 68,87       | 39°     |
| VARA DO TRABALHO DE SÃO LUIS DE MONTES BELOS | 35            | 69,43       | 40°     |
| VARA DO TRABALHO DE GOIATUBA                 | 35            | 70,94       | 41°     |
| 7ª VARA DO TRABALHO DE GOIÂNIA               | 73            | 76,08       | 42°     |
| 3ª VARA DO TRABALHO DE GOIÂNIA               | 51            | 76,24       | 43°     |
| VARA DO TRABALHO DE CATALÃO                  | 90            | 77,09       | 44°     |
| VARA DO TRABALHO DE URUAÇU                   | 32            | 82,75       | 45°     |
| 18ª VARA DO TRABALHO DE GOIÂNIA              | 67            | 92,34       | 46°     |
| VARA DO TRABALHO DE CALDAS NOVAS             | 48            | 99,46       | 47°     |
| VARA DO TRABALHO DE PALMEIRAS                | 29            | 107,79      | 48°     |



## PRAZO MÉDIO ENTRE O AJUIZAMENTO E O ENCERRAMENTO DA INSTRUÇÃO - VARA DO TRABALHO DE CALDAS NOVAS

Data do encerramento da instrução entre 1/10/2019 e 31/10/2019 23:59:59

### VARA DO TRABALHO DE CALDAS NOVAS

#### SUMARÍSSIMO

| Qtd | Prazo Médio |
|-----|-------------|
| 47  | 99,46       |

| Nr. Processo                      | Ajuiz.   | nc. Instruçã | Prazo |
|-----------------------------------|----------|--------------|-------|
| RTSum - 0010368-83.2019.5.18.0161 | 03/04/19 | 10/10/19     | 190   |
| RTSum - 0010559-31.2019.5.18.0161 | 22/05/19 | 14/10/19     | 145   |
| RTSum - 0010559-31.2019.5.18.0161 | 22/05/19 | 16/10/19     | 147   |
| RTSum - 0010561-98.2019.5.18.0161 | 22/05/19 | 14/10/19     | 145   |
| RTSum - 0010591-36.2019.5.18.0161 | 28/05/19 | 31/10/19     | 156   |
| RTSum - 0010593-06.2019.5.18.0161 | 28/05/19 | 31/10/19     | 156   |
| RTSum - 0010599-13.2019.5.18.0161 | 29/05/19 | 31/10/19     | 155   |
| RTSum - 0010620-23.2018.5.18.0161 | 27/04/18 | 14/10/19     | 535   |
| RTSum - 0010685-81.2019.5.18.0161 | 18/06/19 | 29/10/19     | 133   |
| RTSum - 0010726-48.2019.5.18.0161 | 02/07/19 | 09/10/19     | 99    |
| RTSum - 0010727-33.2019.5.18.0161 | 02/07/19 | 31/10/19     | 121   |
| RTSum - 0010757-68.2019.5.18.0161 | 08/07/19 | 31/10/19     | 115   |
| RTSum - 0010770-11.2019.5.18.0018 | 16/07/19 | 07/10/19     | 83    |
| RTSum - 0010784-51.2019.5.18.0161 | 12/07/19 | 09/10/19     | 89    |
| RTSum - 0010794-95.2019.5.18.0161 | 12/07/19 | 08/10/19     | 88    |
| RTSum - 0010802-72.2019.5.18.0161 | 16/07/19 | 10/10/19     | 86    |
| RTSum - 0010807-94.2019.5.18.0161 | 16/07/19 | 30/10/19     | 106   |
| RTSum - 0010812-19.2019.5.18.0161 | 17/07/19 | 09/10/19     | 84    |
| RTSum - 0010813-04.2019.5.18.0161 | 17/07/19 | 30/10/19     | 105   |
| RTSum - 0010814-86.2019.5.18.0161 | 17/07/19 | 09/10/19     | 84    |
| RTSum - 0010853-83.2019.5.18.0161 | 30/07/19 | 31/10/19     | 93    |

**Legenda:**

**Ajuiz.** Data do Ajuizamento;

**Enc. da Instrução:** Data da conclusão para proferir sentença;

**Prazo:** Quantidade de dias decorridos do ajuizamento até o encerramento da instrução.





## PRAZO MÉDIO ENTRE O AJUIZAMENTO E O ENCERRAMENTO DA INSTRUÇÃO - VARA DO TRABALHO DE CALDAS NOVAS

### VARA DO TRABALHO DE CALDAS NOVAS

#### SUMARÍSSIMO

| Qtd | Prazo Médio |
|-----|-------------|
| 47  | 99,46       |

| Nr. Processo                      | Ajuiz.   | nc. Instruça | Prazo |
|-----------------------------------|----------|--------------|-------|
| RTSum - 0010871-07.2019.5.18.0161 | 05/08/19 | 29/10/19     | 85    |
| RTSum - 0010879-81.2019.5.18.0161 | 09/08/19 | 31/10/19     | 83    |
| RTSum - 0010881-51.2019.5.18.0161 | 09/08/19 | 30/10/19     | 82    |
| RTSum - 0010882-36.2019.5.18.0161 | 09/08/19 | 10/10/19     | 62    |
| RTSum - 0010911-86.2019.5.18.0161 | 16/08/19 | 29/10/19     | 74    |
| RTSum - 0010912-71.2019.5.18.0161 | 16/08/19 | 29/10/19     | 74    |
| RTSum - 0010917-93.2019.5.18.0161 | 19/08/19 | 31/10/19     | 73    |
| RTSum - 0010925-70.2019.5.18.0161 | 20/08/19 | 31/10/19     | 72    |
| RTSum - 0010959-45.2019.5.18.0161 | 28/08/19 | 07/10/19     | 40    |
| RTSum - 0010974-14.2019.5.18.0161 | 02/09/19 | 07/10/19     | 35    |
| RTSum - 0010992-35.2019.5.18.0161 | 06/09/19 | 08/10/19     | 32    |
| RTSum - 0010994-05.2019.5.18.0161 | 06/09/19 | 08/10/19     | 32    |
| RTSum - 0011016-63.2019.5.18.0161 | 11/09/19 | 09/10/19     | 28    |
| RTSum - 0011023-55.2019.5.18.0161 | 13/09/19 | 30/10/19     | 47    |
| RTSum - 0011026-10.2019.5.18.0161 | 15/09/19 | 15/10/19     | 30    |
| RTSum - 0011032-17.2019.5.18.0161 | 16/09/19 | 30/10/19     | 44    |
| RTSum - 0011035-69.2019.5.18.0161 | 17/09/19 | 22/10/19     | 35    |
| RTSum - 0011036-54.2019.5.18.0161 | 17/09/19 | 12/10/19     | 25    |
| RTSum - 0011057-30.2019.5.18.0161 | 19/09/19 | 22/10/19     | 33    |
| RTSum - 0011061-67.2019.5.18.0161 | 20/09/19 | 22/10/19     | 32    |
| RTSum - 0011062-52.2019.5.18.0161 | 20/09/19 | 22/10/19     | 32    |
| RTSum - 0011100-64.2019.5.18.0161 | 30/09/19 | 12/10/19     | 12    |
| RTSum - 0011106-71.2019.5.18.0161 | 02/10/19 | 22/10/19     | 20    |
| RTSum - 0011111-93.2019.5.18.0161 | 04/10/19 | 24/10/19     | 20    |

**Legenda:**

**Ajuiz.** Data do Ajuizamento;

**Enc. da Instrução:** Data da conclusão para proferir sentença;

**Prazo:** Quantidade de dias decorridos do ajuizamento até o encerramento da instrução.



**PRAZO MÉDIO ENTRE O AJUIZAMENTO E O  
ENCERRAMENTO DA INSTRUÇÃO - VARA DO  
TRABALHO DE CALDAS NOVAS**

**VARA DO TRABALHO DE CALDAS  
NOVAS**

**SUMARÍSSIMO**

| Qtd | Prazo Médio |
|-----|-------------|
| 47  | 99,46       |

| Nr. Processo                      | Ajuiz.   | nc. Instruçã | Prazo |
|-----------------------------------|----------|--------------|-------|
| RTSum - 0011151-75.2019.5.18.0161 | 14/10/19 | 17/10/19     | 3     |
| RTSum - 0011156-97.2019.5.18.0161 | 15/10/19 | 30/10/19     | 15    |
| RTSum - 0011439-91.2017.5.18.0161 | 19/10/17 | 28/10/19     | 739   |

**Legenda:**

**Ajuiz.** Data do Ajuizamento;

**Enc. da Instrução:** Data da conclusão para proferir sentença;

**Prazo:** Quantidade de dias decorridos do ajuizamento até o encerramento da instrução.



## PRAZO MÉDIO ENTRE O AJUIZAMENTO E O ENCERRAMENTO DA INSTRUÇÃO - VARA DO TRABALHO DE CALDAS NOVAS

Data do encerramento da instrução entre 1/10/2019 e 31/10/2019 23:59:59

### EUNICE FERNANDES DE CASTRO

#### SUMARÍSSIMO

| Qtd | Prazo Médio |
|-----|-------------|
| 1   | 739         |

| Nr. Processo                      | Ajuiz.   | nc. Instruçã | Prazo |
|-----------------------------------|----------|--------------|-------|
| RTSum - 0011439-91.2017.5.18.0161 | 19/10/17 | 28/10/19     | 739   |

**Legenda:**  
Ajuiz. Data do Ajuizamento;  
Enc. da Instrução: Data da conclusão para proferir sentença;  
Prazo: Quantidade de dias decorridos do ajuizamento até o encerramento da instrução.

### JULIANO BRAGA SANTOS

#### SUMARÍSSIMO

| Qtd | Prazo Médio |
|-----|-------------|
| 18  | 97,17       |

| Nr. Processo                      | Ajuiz.   | nc. Instruçã | Prazo |
|-----------------------------------|----------|--------------|-------|
| RTSum - 0010368-83.2019.5.18.0161 | 03/04/19 | 10/10/19     | 190   |
| RTSum - 0010559-31.2019.5.18.0161 | 22/05/19 | 14/10/19     | 145   |
| RTSum - 0010620-23.2018.5.18.0161 | 27/04/18 | 14/10/19     | 535   |
| RTSum - 0010726-48.2019.5.18.0161 | 02/07/19 | 09/10/19     | 99    |
| RTSum - 0010770-11.2019.5.18.0018 | 16/07/19 | 07/10/19     | 83    |
| RTSum - 0010784-51.2019.5.18.0161 | 12/07/19 | 09/10/19     | 89    |
| RTSum - 0010794-95.2019.5.18.0161 | 12/07/19 | 08/10/19     | 88    |
| RTSum - 0010802-72.2019.5.18.0161 | 16/07/19 | 10/10/19     | 86    |
| RTSum - 0010812-19.2019.5.18.0161 | 17/07/19 | 09/10/19     | 84    |

**Legenda:**  
Ajuiz. Data do Ajuizamento;  
Enc. da Instrução: Data da conclusão para proferir sentença;  
Prazo: Quantidade de dias decorridos do ajuizamento até o encerramento da instrução.



## PRAZO MÉDIO ENTRE O AJUIZAMENTO E O ENCERRAMENTO DA INSTRUÇÃO - VARA DO TRABALHO DE CALDAS NOVAS

### JULIANO BRAGA SANTOS

#### SUMARÍSSIMO

| Qtd | Prazo Médio |
|-----|-------------|
| 18  | 97,17       |

| Nr. Processo                      | Ajuiz.   | nc. Instruçã | Prazo |
|-----------------------------------|----------|--------------|-------|
| RTSum - 0010814-86.2019.5.18.0161 | 17/07/19 | 09/10/19     | 84    |
| RTSum - 0010882-36.2019.5.18.0161 | 09/08/19 | 10/10/19     | 62    |
| RTSum - 0010959-45.2019.5.18.0161 | 28/08/19 | 07/10/19     | 40    |
| RTSum - 0010974-14.2019.5.18.0161 | 02/09/19 | 07/10/19     | 35    |
| RTSum - 0010992-35.2019.5.18.0161 | 06/09/19 | 08/10/19     | 32    |
| RTSum - 0010994-05.2019.5.18.0161 | 06/09/19 | 08/10/19     | 32    |
| RTSum - 0011016-63.2019.5.18.0161 | 11/09/19 | 09/10/19     | 28    |
| RTSum - 0011036-54.2019.5.18.0161 | 17/09/19 | 12/10/19     | 25    |
| RTSum - 0011100-64.2019.5.18.0161 | 30/09/19 | 12/10/19     | 12    |

**Legenda:**

**Ajuiz.** Data do Ajuizamento;

**Enc. da Instrução:** Data da conclusão para proferir sentença;

**Prazo:** Quantidade de dias decorridos do ajuizamento até o encerramento da instrução.

### THAÍS MEIRELES PEREIRA VILLA VERDE

#### SUMARÍSSIMO

| Qtd | Prazo Médio |
|-----|-------------|
| 29  | 78,83       |

| Nr. Processo                      | Ajuiz.   | nc. Instruçã | Prazo |
|-----------------------------------|----------|--------------|-------|
| RTSum - 0010559-31.2019.5.18.0161 | 22/05/19 | 16/10/19     | 147   |
| RTSum - 0010561-98.2019.5.18.0161 | 22/05/19 | 14/10/19     | 145   |
| RTSum - 0010591-36.2019.5.18.0161 | 28/05/19 | 31/10/19     | 156   |
| RTSum - 0010593-06.2019.5.18.0161 | 28/05/19 | 31/10/19     | 156   |

**Legenda:**

**Ajuiz.** Data do Ajuizamento;

**Enc. da Instrução:** Data da conclusão para proferir sentença;

**Prazo:** Quantidade de dias decorridos do ajuizamento até o encerramento da instrução.



**PRAZO MÉDIO ENTRE O AJUIZAMENTO E O  
ENCERRAMENTO DA INSTRUÇÃO - VARA DO  
TRABALHO DE CALDAS NOVAS**

**THAÍS MEIRELES PEREIRA VILLA  
VERDE**

**SUMARÍSSIMO**

| Qtd | Prazo Médio |
|-----|-------------|
| 29  | 78,83       |

| Nr. Processo                      | Ajuiz.   | nc. Instruçã | Prazo |
|-----------------------------------|----------|--------------|-------|
| RTSum - 0010599-13.2019.5.18.0161 | 29/05/19 | 31/10/19     | 155   |
| RTSum - 0010685-81.2019.5.18.0161 | 18/06/19 | 29/10/19     | 133   |
| RTSum - 0010727-33.2019.5.18.0161 | 02/07/19 | 31/10/19     | 121   |
| RTSum - 0010757-68.2019.5.18.0161 | 08/07/19 | 31/10/19     | 115   |
| RTSum - 0010807-94.2019.5.18.0161 | 16/07/19 | 30/10/19     | 106   |
| RTSum - 0010813-04.2019.5.18.0161 | 17/07/19 | 30/10/19     | 105   |
| RTSum - 0010853-83.2019.5.18.0161 | 30/07/19 | 31/10/19     | 93    |
| RTSum - 0010871-07.2019.5.18.0161 | 05/08/19 | 29/10/19     | 85    |
| RTSum - 0010879-81.2019.5.18.0161 | 09/08/19 | 31/10/19     | 83    |
| RTSum - 0010881-51.2019.5.18.0161 | 09/08/19 | 30/10/19     | 82    |
| RTSum - 0010911-86.2019.5.18.0161 | 16/08/19 | 29/10/19     | 74    |
| RTSum - 0010912-71.2019.5.18.0161 | 16/08/19 | 29/10/19     | 74    |
| RTSum - 0010917-93.2019.5.18.0161 | 19/08/19 | 31/10/19     | 73    |
| RTSum - 0010925-70.2019.5.18.0161 | 20/08/19 | 31/10/19     | 72    |
| RTSum - 0011023-55.2019.5.18.0161 | 13/09/19 | 30/10/19     | 47    |
| RTSum - 0011026-10.2019.5.18.0161 | 15/09/19 | 15/10/19     | 30    |
| RTSum - 0011032-17.2019.5.18.0161 | 16/09/19 | 30/10/19     | 44    |
| RTSum - 0011035-69.2019.5.18.0161 | 17/09/19 | 22/10/19     | 35    |
| RTSum - 0011057-30.2019.5.18.0161 | 19/09/19 | 22/10/19     | 33    |
| RTSum - 0011061-67.2019.5.18.0161 | 20/09/19 | 22/10/19     | 32    |
| RTSum - 0011062-52.2019.5.18.0161 | 20/09/19 | 22/10/19     | 32    |
| RTSum - 0011106-71.2019.5.18.0161 | 02/10/19 | 22/10/19     | 20    |
| RTSum - 0011111-93.2019.5.18.0161 | 04/10/19 | 24/10/19     | 20    |
| RTSum - 0011151-75.2019.5.18.0161 | 14/10/19 | 17/10/19     | 3     |

**Legenda:**

**Ajuiz.** Data do Ajuizamento;

**Enc. da Instrução:** Data da conclusão para proferir sentença;

**Prazo:** Quantidade de dias decorridos do ajuizamento até o encerramento da instrução.



**PRAZO MÉDIO ENTRE O AJUIZAMENTO E O  
ENCERRAMENTO DA INSTRUÇÃO - VARA DO  
TRABALHO DE CALDAS NOVAS**

**THAÍS MEIRELES PEREIRA VILLA  
VERDE**

**SUMARÍSSIMO**

| Qtd | Prazo Médio |
|-----|-------------|
| 29  | 78,83       |

| Nr. Processo                      | Ajuiz.   | nc. Instruçã | Prazo |
|-----------------------------------|----------|--------------|-------|
| RTSum - 0011156-97.2019.5.18.0161 | 15/10/19 | 30/10/19     | 15    |

Legenda:

Ajuiz. Data do Ajuizamento;

Enc. da Instrução: Data da conclusão para proferir sentença;

Prazo: Quantidade de dias decorridos do ajuizamento até o encerramento da instrução.