Conceituação

Tema	Prazos Processuais
Relatórios	Evolução Histórica Comparativo por VT Comparativo por Grupo Por Grupo Por VT Por Processo Por Magistrado
Resumo	Apresenta o prazo médio desde o ajuizamento da ação até o encerramento da instrução.
Descrição	O prazo médio é obtido calculando-se a quantidade de dias decorridos desde o ajuizamento até o encerramento da instrução. Os dados são extraídos baseando-se nos itens do e-Gestão: 267 e 90267 - Do ajuizamento da ação até o encerramento da instrução na fase de conhecimento – rito sumaríssimo; 268 e 90268 – Do ajuizamento da ação até o encerramento da instrução na fase de conhecimento – exceto rito sumaríssimo (ordinário)
Origem da informação	e-Gestão
Critérios e transformações	Coletado do e-Gestão, consolidado, otimizado e classificado para análise.
Análises possíveis	Prazo médio entre o ajuizamento da ação e o encerramento da instrução, detalhado de forma Geral, Por grupo, por VT, Por Processo e Por Magistrado.

EVOLUÇÃO HISTÓRICA DOS PRAZOS PROCESSUAIS ENTRE O AJUIZAMENTO E O ENCERRAMENTO DA INSTRUÇÃO - 5ª VARA DO TRABALHO DE GOIÂNIA

Data do encerramento da instrução entre 1/10/2019 e 31/10/2019 23:59:59

Rito	Qtd	Prazo Médio
ORDINÁRIO	72	51,13
SUMARÍSSIMO	100	36,87
Total/Média	**172**	**42,84**

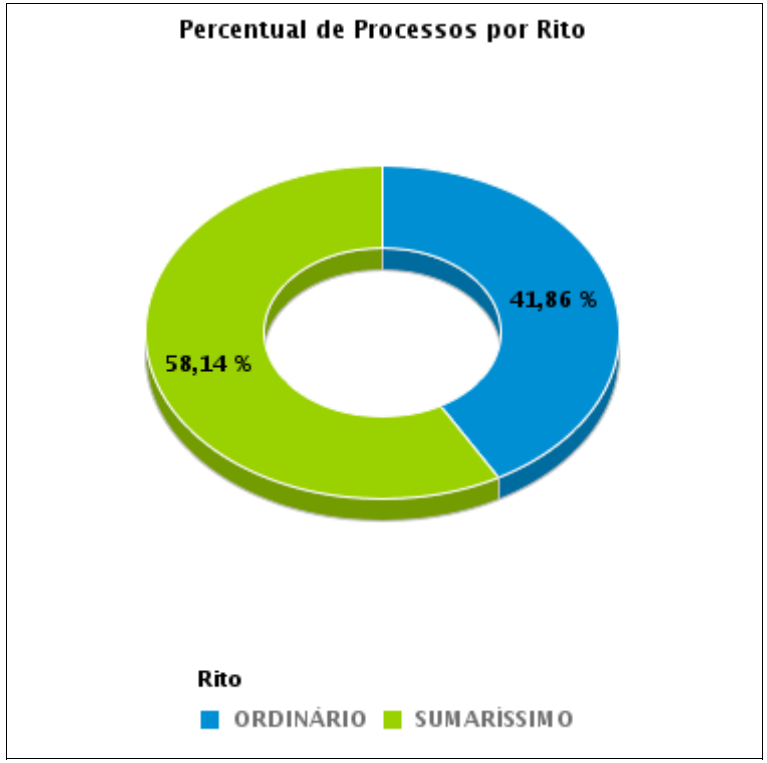

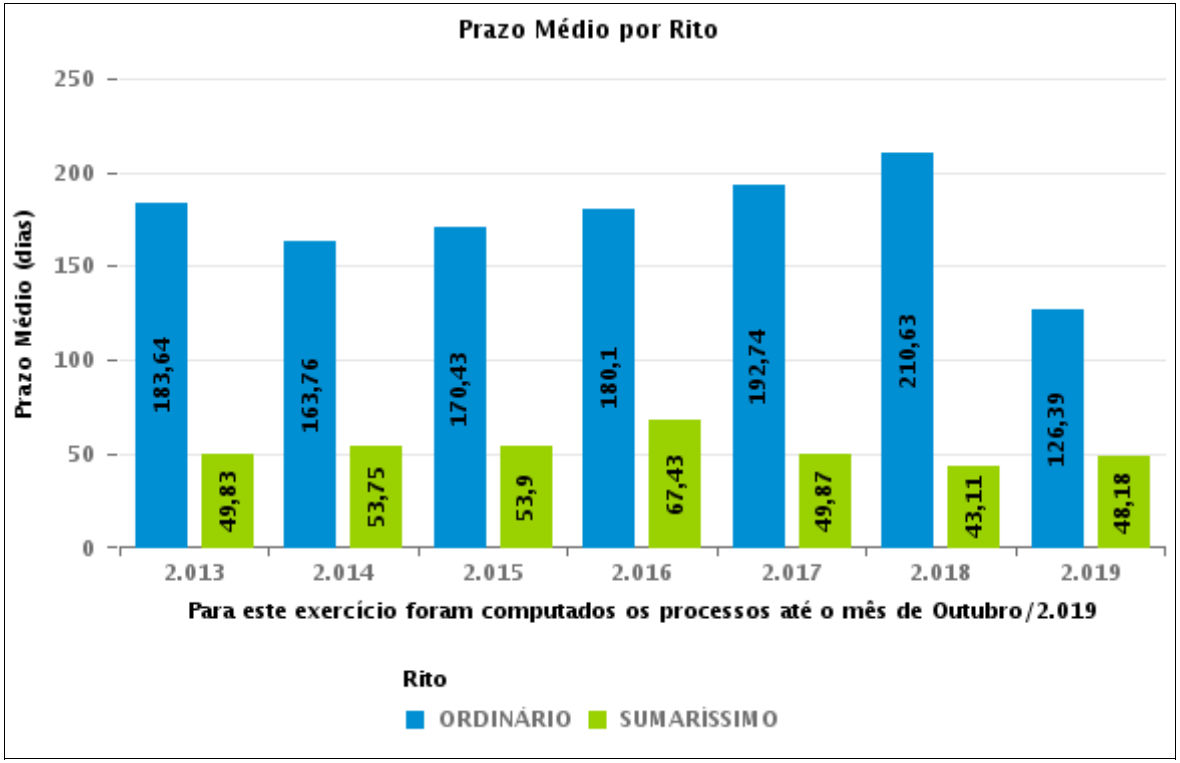

COMPARATIVO DO PRAZO MÉDIO ENTRE O AJUIZAMENTO E O ENCERRAMENTO DA INSTRUÇÃO - 5ª VARA DO TRABALHO DE GOIÂNIA

Data do encerramento da instrução entre 1/10/2019 e 31/10/2019 23:59:59

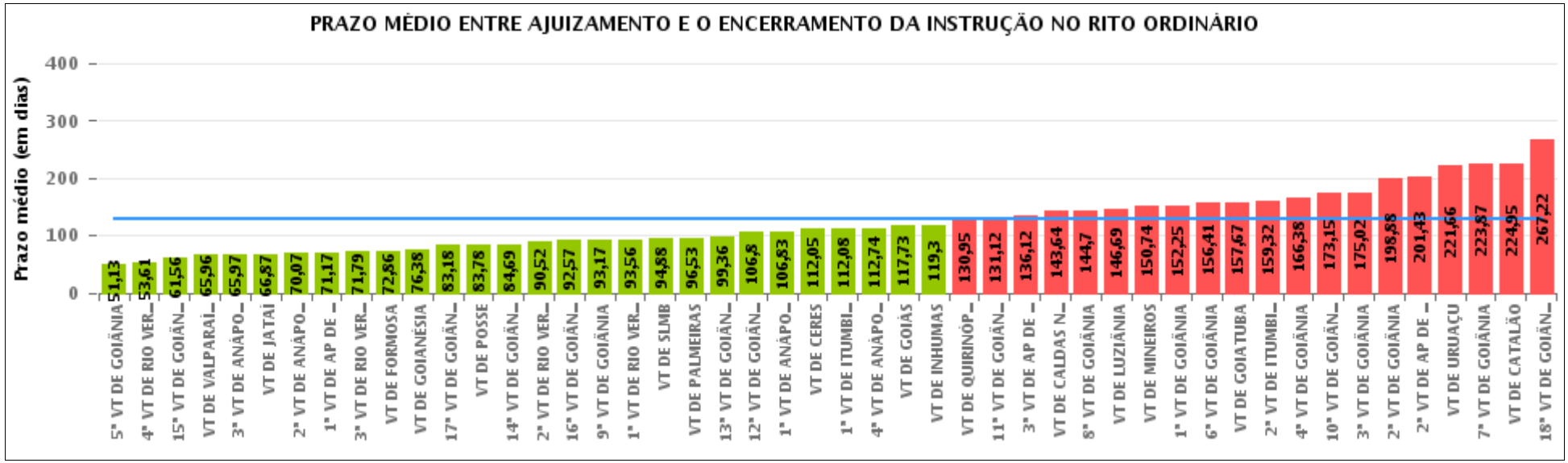

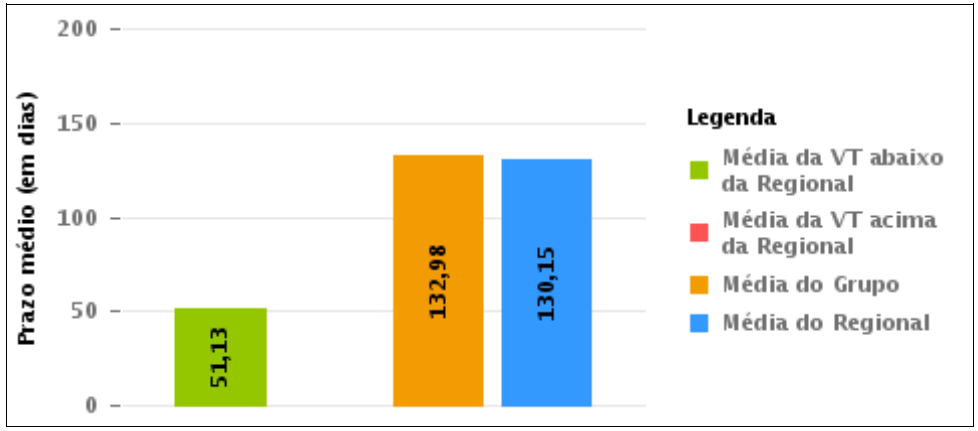

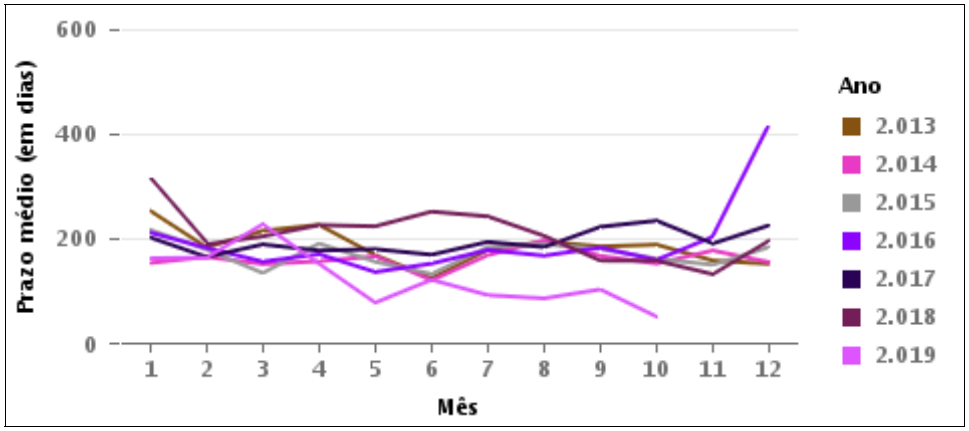

COMPARATIVO DO PRAZO MÉDIO ENTRE O AJUIZAMENTO E O ENCERRAMENTO DA INSTRUÇÃO ENTRE AS VARAS DO GRUPO

Data do encerramento da instrução entre 1/10/2019 e 31/10/2019 23:59:59

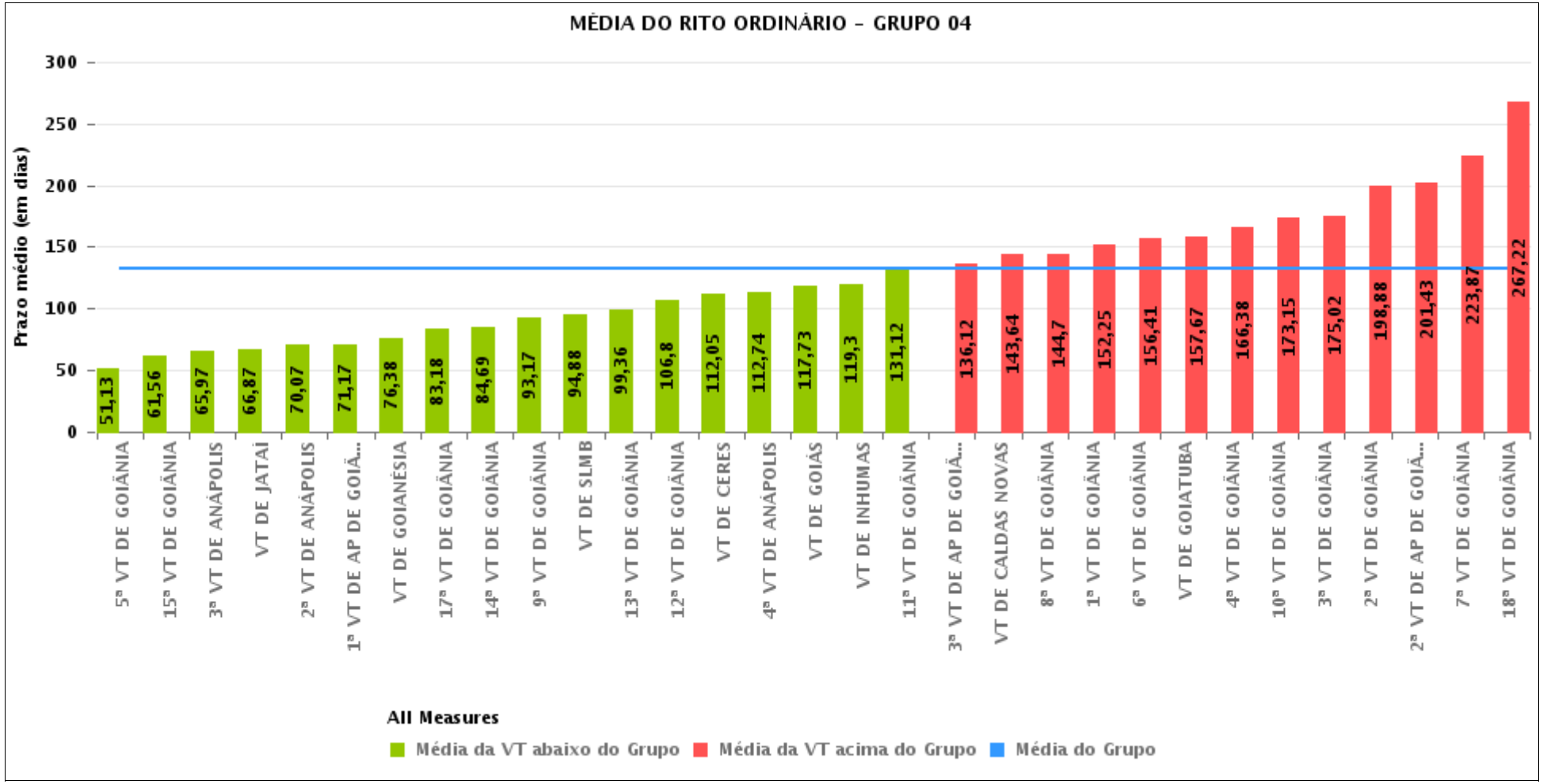

PRAZO MÉDIO ENTRE O AJUIZAMENTO E O ENCERRAMENTO DA INSTRUÇÃO POR GRUPO

Data do encerramento da instrução entre 1/10/2019 e 31/10/2019 23:59:59

Rito	Grupo	Qtd. Processos	Prazo Médio (dias)	Ranking
ORDINÁRIO	GRUPO 06	76	65,96	1°
	GRUPO 01	9	83,78	2°
	GRUPO 02	17	96,53	3°
	GRUPO 03	439	101,77	4°
	GRUPO 04	1.697	132,98	5°
	GRUPO 05	243	185,77	6°

Legenda:

Grupo 01 – Até 750

VT de Posse

Grupo 02 – De 751 a 1000

VT de Palmeiras de Goiás

1ª VT De Anápolis
1ª VT De Rio Verde
2ª VT De Rio Verde
3ª VT De Rio Verde
4ª VT De Rio Verde
1ª VT De Itumbiara
2ª VT De Itumbiara
VT De Quirinópolis
VT De Mineiros
VT De Formosa

Grupo 04 – De 1501 a 2000

1ª VT De Goiânia
2ª VT De Goiânia
3ª VT De Goiânia
4ª VT De Goiânia
5ª VT De Goiânia
6ª VT De Goiânia
7ª VT De Goiânia
8ª VT De Goiânia
9ª VT De Goiânia
10ª VT De Goiânia
11ª VT De Goiânia
12ª VT De Goiânia
13ª VT De Goiânia
14ª VT De Goiânia
15ª VT De Goiânia
17ª VT De Goiânia
18ª VT De Goiânia
2ª VT De Anápolis
3ª VT De Anápolis
4ª VT De Anápolis
1ª VT De Aparecida De Goiânia
2ª VT De Aparecida De Goiânia
3ª VT De Aparecida De Goiânia
VT DE Jataí
VT DE Goiatuba
VT DE Caldas Novas
VT DE Ceres
VT DE São Luís de Montes Belos
VT DE Goiás
VT DE Goianésia
VT DE Inhumas

Grupo 05 – De 2001 a 2500

16ª VT De Goiânia
VT De Luziânia
VT De Catalão
VT De Uruaçu

Grupo 06 – Acima de 2500

VT De Valparaíso de Goiás

PRAZO MÉDIO ENTRE O AJUIZAMENTO E O ENCERRAMENTO DA INSTRUÇÃO DE TODAS AS VARAS DO TRABALHO

Data do encerramento da instrução entre 1/10/2019 e 31/10/2019 23:59:59

ORDINÁRIO

Qtd. Processos	Prazo Médio (dias)
2.481	130,15

Vara do Trabalho	Qtd Processos	Prazo Médio	Ranking
5ª VARA DO TRABALHO DE GOIÂNIA	72	51,13	1°
4ª VARA DO TRABALHO DE RIO VERDE	41	53,61	2°
15ª VARA DO TRABALHO DE GOIÂNIA	64	61,56	3°
VARA DO TRABALHO DE VALPARAÍSO DE GOIÁS	76	65,96	4°
3ª VARA DO TRABALHO DE ANÁPOLIS	34	65,97	5°
VARA DO TRABALHO DE JATAÍ	38	66,87	6°
2ª VARA DO TRABALHO DE ANÁPOLIS	46	70,07	7°
1ª VARA DO TRABALHO DE APARECIDA DE GOIÂNIA	47	71,17	8°
3ª VARA DO TRABALHO DE RIO VERDE	42	71,79	9°
VARA DO TRABALHO DE FORMOSA	80	72,86	10°
VARA DO TRABALHO DE GOIANÉSIA	13	76,38	11°
17ª VARA DO TRABALHO DE GOIÂNIA	50	83,18	12°
VARA DO TRABALHO DE POSSE	9	83,78	13°
14ª VARA DO TRABALHO DE GOIÂNIA	67	84,69	14°
2ª VARA DO TRABALHO DE RIO VERDE	31	90,52	15°
16ª VARA DO TRABALHO DE GOIÂNIA	46	92,57	16°
9ª VARA DO TRABALHO DE GOIÂNIA	78	93,17	17°
1ª VARA DO TRABALHO DE RIO VERDE	48	93,56	18°
VARA DO TRABALHO DE SÃO LUIS DE MONTES BELOS	26	94,88	19°
VARA DO TRABALHO DE PALMEIRAS	17	96,53	20°
13ª VARA DO TRABALHO DE GOIÂNIA	73	99,36	21°
12ª VARA DO TRABALHO DE GOIÂNIA	54	106,8	22°
1ª VARA DO TRABALHO DE ANÁPOLIS	35	106,83	23°
VARA DO TRABALHO DE CERES	20	112,05	24°
1ª VARA DO TRABALHO DE ITUMBIARA	26	112,08	25°
4ª VARA DO TRABALHO DE ANÁPOLIS	42	112,74	26°

PRAZO MÉDIO ENTRE O AJUIZAMENTO E O ENCERRAMENTO DA INSTRUÇÃO DE TODAS AS VARAS DO TRABALHO

ORDINÁRIO

Qtd. Processos	Prazo Médio (dias)
2.481	130,15

Vara do Trabalho	Qtd Processos	Prazo Médio	Ranking
VARA DO TRABALHO DE GOIÁS	44	117,73	27°
VARA DO TRABALHO DE INHUMAS	40	119,3	28°
VARA DO TRABALHO DE QUIRINÓPOLIS	63	130,95	29°
11ª VARA DO TRABALHO DE GOIÂNIA	68	131,12	30°
3ª VARA DO TRABALHO DE APARECIDA DE GOIÂNIA	58	136,12	31°
VARA DO TRABALHO DE CALDAS NOVAS	39	143,64	32°
8ª VARA DO TRABALHO DE GOIÂNIA	81	144,7	33°
VARA DO TRABALHO DE LUZIÂNIA	39	146,69	34°
VARA DO TRABALHO DE MINEIROS	23	150,74	35°
1ª VARA DO TRABALHO DE GOIÂNIA	80	152,25	36°
6ª VARA DO TRABALHO DE GOIÂNIA	49	156,41	37°
VARA DO TRABALHO DE GOIATUBA	18	157,67	38°
2ª VARA DO TRABALHO DE ITUMBIARA	50	159,32	39°
4ª VARA DO TRABALHO DE GOIÂNIA	91	166,38	40°
10ª VARA DO TRABALHO DE GOIÂNIA	53	173,15	41°
3ª VARA DO TRABALHO DE GOIÂNIA	62	175,02	42°
2ª VARA DO TRABALHO DE GOIÂNIA	84	198,88	43°
2ª VARA DO TRABALHO DE APARECIDA DE GOIÂNIA	60	201,43	44°
VARA DO TRABALHO DE URUAÇU	115	221,66	45°
7ª VARA DO TRABALHO DE GOIÂNIA	83	223,87	46°
VARA DO TRABALHO DE CATALÃO	43	224,95	47°
18ª VARA DO TRABALHO DE GOIÂNIA	63	267,22	48°

PRAZO MÉDIO ENTRE O AJUIZAMENTO E O ENCERRAMENTO DA INSTRUÇÃO - 5ª VARA DO TRABALHO DE GOIÂNIA

Data do encerramento da instrução entre 1/10/2019 e 31/10/2019 23:59:59

5ª VARA DO TRABALHO DE GOIÂNIA

ORDINÁRIO

Qtd	Prazo Médio
71	51,13

Nr. Processo	Ajuiz.	nc. Instruçã	Prazo
ConPag - 0011268-49.2019.5.18.0005	27/08/19	21/10/19	55
ConPag - 0011332-59.2019.5.18.0005	09/09/19	03/10/19	24
ConPag - 0011373-26.2019.5.18.0005	16/09/19	10/10/19	24
ET - 0011252-95.2019.5.18.0005	23/08/19	22/10/19	60
ET - 0011308-31.2019.5.18.0005	04/09/19	04/10/19	30
RTAlç - 0011322-15.2019.5.18.0005	06/09/19	02/10/19	26
RTAlç - 0011346-43.2019.5.18.0005	11/09/19	04/10/19	23
RTAlç - 0011395-84.2019.5.18.0005	19/09/19	11/10/19	22
RTAlç - 0011397-54.2019.5.18.0005	19/09/19	11/10/19	22
RTAlç - 0011423-52.2019.5.18.0005	25/09/19	16/10/19	21
RTAlç - 0011458-12.2019.5.18.0005	01/10/19	22/10/19	21
RTOrd - 0010055-08.2019.5.18.0005	17/01/19	03/10/19	259
RTOrd - 0010499-41.2019.5.18.0005	23/08/19	18/10/19	56
RTOrd - 0010641-45.2019.5.18.0005	29/04/19	16/10/19	170
RTOrd - 0010641-45.2019.5.18.0005	29/04/19	17/10/19	171
RTOrd - 0010680-42.2019.5.18.0005	08/05/19	18/10/19	163
RTOrd - 0010767-95.2019.5.18.0005	23/05/19	18/10/19	148
RTOrd - 0010904-77.2019.5.18.0005	18/06/19	04/10/19	108
RTOrd - 0010905-62.2019.5.18.0005	19/06/19	23/10/19	126
RTOrd - 0010913-39.2019.5.18.0005	20/06/19	03/10/19	105
RTOrd - 0010921-16.2019.5.18.0005	24/06/19	18/10/19	116
RTOrd - 0010926-38.2019.5.18.0005	24/06/19	28/10/19	126

Legenda:
Ajuiz. Data do Ajuizamento;
Enc. da Instrução: Data da conclusão para proferir sentença;
Prazo: Quantidade de dias decorridos do ajuizamento até o encerramento da instrução.

PRAZO MÉDIO ENTRE O AJUIZAMENTO E O ENCERRAMENTO DA INSTRUÇÃO - 5ª VARA DO TRABALHO DE GOIÂNIA

5ª VARA DO TRABALHO DE GOIÂNIA

ORDINÁRIO

Qtd	Prazo Médio
71	51,13

Nr. Processo	Ajuiz.	nc. Instruçã	Prazo
RTOrd - 0010934-15.2019.5.18.0005	26/06/19	02/10/19	98
RTOrd - 0011044-14.2019.5.18.0005	15/07/19	09/10/19	86
RTOrd - 0011080-56.2019.5.18.0005	22/07/19	03/10/19	73
RTOrd - 0011124-75.2019.5.18.0005	30/07/19	02/10/19	64
RTOrd - 0011133-37.2019.5.18.0005	31/07/19	02/10/19	63
RTOrd - 0011152-43.2019.5.18.0005	06/08/19	23/10/19	78
RTOrd - 0011161-05.2019.5.18.0005	07/08/19	17/10/19	71
RTOrd - 0011168-94.2019.5.18.0005	08/08/19	22/10/19	75
RTOrd - 0011173-19.2019.5.18.0005	09/08/19	04/10/19	56
RTOrd - 0011202-69.2019.5.18.0005	15/08/19	02/10/19	48
RTOrd - 0011206-09.2019.5.18.0005	15/08/19	17/10/19	63
RTOrd - 0011212-16.2019.5.18.0005	16/08/19	04/10/19	49
RTOrd - 0011235-59.2019.5.18.0005	21/08/19	21/10/19	61
RTOrd - 0011256-35.2019.5.18.0005	26/08/19	10/10/19	45
RTOrd - 0011266-79.2019.5.18.0005	27/08/19	14/10/19	48
RTOrd - 0011285-85.2019.5.18.0005	30/08/19	28/10/19	59
RTOrd - 0011297-02.2019.5.18.0005	02/09/19	22/10/19	50
RTOrd - 0011310-98.2019.5.18.0005	04/09/19	23/10/19	49
RTOrd - 0011315-23.2019.5.18.0005	05/09/19	02/10/19	27
RTOrd - 0011319-60.2019.5.18.0005	05/09/19	10/10/19	35
RTOrd - 0011321-30.2019.5.18.0005	06/09/19	02/10/19	26
RTOrd - 0011327-37.2019.5.18.0005	06/09/19	02/10/19	26
RTOrd - 0011330-89.2019.5.18.0005	06/09/19	02/10/19	26
RTOrd - 0011335-14.2019.5.18.0005	09/09/19	14/10/19	35
RTOrd - 0011337-81.2019.5.18.0005	10/09/19	03/10/19	23

Legenda:
Ajuiz. Data do Ajuizamento;
Enc. da Instrução: Data da conclusão para proferir sentença;
Prazo: Quantidade de dias decorridos do ajuizamento até o encerramento da instrução.

PRAZO MÉDIO ENTRE O AJUIZAMENTO E O ENCERRAMENTO DA INSTRUÇÃO - 5ª VARA DO TRABALHO DE GOIÂNIA

5ª VARA DO TRABALHO DE GOIÂNIA

ORDINÁRIO

Qtd	Prazo Médio
71	51,13

Nr. Processo	Ajuiz.	nc. Instruçã	Prazo
RTOrd - 0011380-18.2019.5.18.0005	17/09/19	09/10/19	22
RTOrd - 0011380-27.2019.5.18.0002	10/09/19	21/10/19	41
RTOrd - 0011382-85.2019.5.18.0005	17/09/19	09/10/19	22
RTOrd - 0011393-17.2019.5.18.0005	19/09/19	01/10/19	12
RTOrd - 0011406-16.2019.5.18.0005	20/09/19	28/10/19	38
RTOrd - 0011407-98.2019.5.18.0005	21/09/19	14/10/19	23
RTOrd - 0011409-68.2019.5.18.0005	23/09/19	14/10/19	21
RTOrd - 0011410-53.2019.5.18.0005	23/09/19	29/10/19	36
RTOrd - 0011411-38.2019.5.18.0005	23/09/19	15/10/19	22
RTOrd - 0011417-45.2019.5.18.0005	24/09/19	16/10/19	22
RTOrd - 0011430-44.2019.5.18.0005	25/09/19	17/10/19	22
RTOrd - 0011431-29.2019.5.18.0005	25/09/19	17/10/19	22
RTOrd - 0011449-50.2019.5.18.0005	30/09/19	21/10/19	21
RTOrd - 0011454-72.2019.5.18.0005	01/10/19	21/10/19	20
RTOrd - 0011460-79.2019.5.18.0005	01/10/19	02/10/19	1
RTOrd - 0011471-11.2019.5.18.0005	03/10/19	22/10/19	19
RTOrd - 0011483-25.2019.5.18.0005	04/10/19	08/10/19	4
RTOrd - 0011485-92.2019.5.18.0005	05/10/19	29/10/19	24
RTOrd - 0011487-62.2019.5.18.0005	06/10/19	08/10/19	2
RTOrd - 0011488-47.2019.5.18.0005	07/10/19	30/10/19	23
RTOrd - 0011510-08.2019.5.18.0005	09/10/19	30/10/19	21
RTOrd - 0011518-82.2019.5.18.0005	09/10/19	17/10/19	8
RTOrd - 0011561-19.2019.5.18.0005	17/10/19	29/10/19	12
RTOrd - 0011599-31.2019.5.18.0005	22/10/19	29/10/19	7
RTOrd - 0011605-38.2019.5.18.0005	23/10/19	29/10/19	6

Legenda:
Ajuiz. Data do Ajuizamento;
Enc. da Instrução: Data da conclusão para proferir sentença;
Prazo: Quantidade de dias decorridos do ajuizamento até o encerramento da instrução.

5ª VARA DO TRABALHO DE GOIÂNIA

PRAZO MÉDIO ENTRE O AJUIZAMENTO E O ENCERRAMENTO DA INSTRUÇÃO - 5ª VARA DO TRABALHO DE GOIÂNIA

Data do encerramento da instrução entre 1/10/2019 e 31/10/2019 23:59:59

ANTÔNIO GONÇALVES PEREIRA JÚNIOR

ORDINÁRIO

Qtd	Prazo Médio
12	23,92

Nr. Processo	Ajuiz.	nc. Instruçã	Prazo
ConPag - 0011332-59.2019.5.18.0005	09/09/19	03/10/19	24
RTAlç - 0011322-15.2019.5.18.0005	06/09/19	02/10/19	26
RTAlç - 0011346-43.2019.5.18.0005	11/09/19	04/10/19	23
RTAlç - 0011397-54.2019.5.18.0005	19/09/19	11/10/19	22
RTAlç - 0011423-52.2019.5.18.0005	25/09/19	16/10/19	21
RTOrd - 0011319-60.2019.5.18.0005	05/09/19	10/10/19	35
RTOrd - 0011321-30.2019.5.18.0005	06/09/19	02/10/19	26
RTOrd - 0011380-18.2019.5.18.0005	17/09/19	09/10/19	22
RTOrd - 0011382-85.2019.5.18.0005	17/09/19	09/10/19	22
RTOrd - 0011407-98.2019.5.18.0005	21/09/19	14/10/19	23
RTOrd - 0011409-68.2019.5.18.0005	23/09/19	14/10/19	21
RTOrd - 0011411-38.2019.5.18.0005	23/09/19	15/10/19	22

Legenda:
Ajuiz. Data do Ajuizamento;
Enc. da Instrução: Data da conclusão para proferir sentença;
Prazo: Quantidade de dias decorridos do ajuizamento até o encerramento da instrução.

CEUMARA DE SOUZA FREITAS E SOARES

ORDINÁRIO

Qtd	Prazo Médio
41	56,02

PRAZO MÉDIO ENTRE O AJUIZAMENTO E O ENCERRAMENTO DA INSTRUÇÃO - 5ª VARA DO TRABALHO DE GOIÂNIA

CEUMARA DE SOUZA FREITAS E SOARES

ORDINÁRIO

Qtd	Prazo Médio
41	56,02

Nr. Processo	Ajuiz.	nc. Instruçã	Prazo
ConPag - 0011373-26.2019.5.18.0005	16/09/19	10/10/19	24
ET - 0011308-31.2019.5.18.0005	04/09/19	04/10/19	30
RTAlç - 0011395-84.2019.5.18.0005	19/09/19	11/10/19	22
RTOrd - 0010055-08.2019.5.18.0005	17/01/19	03/10/19	259
RTOrd - 0010499-41.2019.5.18.0005	23/08/19	18/10/19	56
RTOrd - 0010641-45.2019.5.18.0005	29/04/19	17/10/19	171
RTOrd - 0010767-95.2019.5.18.0005	23/05/19	18/10/19	148
RTOrd - 0010904-77.2019.5.18.0005	18/06/19	04/10/19	108
RTOrd - 0010905-62.2019.5.18.0005	19/06/19	23/10/19	126
RTOrd - 0010913-39.2019.5.18.0005	20/06/19	03/10/19	105
RTOrd - 0010921-16.2019.5.18.0005	24/06/19	18/10/19	116
RTOrd - 0010934-15.2019.5.18.0005	26/06/19	02/10/19	98
RTOrd - 0011044-14.2019.5.18.0005	15/07/19	09/10/19	86
RTOrd - 0011080-56.2019.5.18.0005	22/07/19	03/10/19	73
RTOrd - 0011133-37.2019.5.18.0005	31/07/19	02/10/19	63
RTOrd - 0011161-05.2019.5.18.0005	07/08/19	17/10/19	71
RTOrd - 0011173-19.2019.5.18.0005	09/08/19	04/10/19	56
RTOrd - 0011202-69.2019.5.18.0005	15/08/19	02/10/19	48
RTOrd - 0011206-09.2019.5.18.0005	15/08/19	17/10/19	63
RTOrd - 0011212-16.2019.5.18.0005	16/08/19	04/10/19	49
RTOrd - 0011235-59.2019.5.18.0005	21/08/19	21/10/19	61
RTOrd - 0011256-35.2019.5.18.0005	26/08/19	10/10/19	45
RTOrd - 0011266-79.2019.5.18.0005	27/08/19	14/10/19	48
RTOrd - 0011285-85.2019.5.18.0005	30/08/19	28/10/19	59

Legenda:
Ajuiz. Data do Ajuizamento;
Enc. da Instrução: Data da conclusão para proferir sentença;
Prazo: Quantidade de dias decorridos do ajuizamento até o encerramento da instrução.

PRAZO MÉDIO ENTRE O AJUIZAMENTO E O ENCERRAMENTO DA INSTRUÇÃO - 5ª VARA DO TRABALHO DE GOIÂNIA

CEUMARA DE SOUZA FREITAS E SOARES

ORDINÁRIO

Qtd	Prazo Médio
41	56,02

Nr. Processo	Ajuiz.	nc. Instruçã	Prazo
RTOrd - 0011297-02.2019.5.18.0005	02/09/19	22/10/19	50
RTOrd - 0011315-23.2019.5.18.0005	05/09/19	02/10/19	27
RTOrd - 0011327-37.2019.5.18.0005	06/09/19	02/10/19	26
RTOrd - 0011335-14.2019.5.18.0005	09/09/19	14/10/19	35
RTOrd - 0011337-81.2019.5.18.0005	10/09/19	03/10/19	23
RTOrd - 0011393-17.2019.5.18.0005	19/09/19	01/10/19	12
RTOrd - 0011431-29.2019.5.18.0005	25/09/19	17/10/19	22
RTOrd - 0011449-50.2019.5.18.0005	30/09/19	21/10/19	21
RTOrd - 0011460-79.2019.5.18.0005	01/10/19	02/10/19	1
RTOrd - 0011471-11.2019.5.18.0005	03/10/19	22/10/19	19
RTOrd - 0011483-25.2019.5.18.0005	04/10/19	08/10/19	4
RTOrd - 0011485-92.2019.5.18.0005	05/10/19	29/10/19	24
RTOrd - 0011487-62.2019.5.18.0005	06/10/19	08/10/19	2
RTOrd - 0011510-08.2019.5.18.0005	09/10/19	30/10/19	21
RTOrd - 0011561-19.2019.5.18.0005	17/10/19	29/10/19	12
RTOrd - 0011599-31.2019.5.18.0005	22/10/19	29/10/19	7
RTOrd - 0011605-38.2019.5.18.0005	23/10/19	29/10/19	6

Legenda:
Ajuiz. Data do Ajuizamento;
Enc. da Instrução: Data da conclusão para proferir sentença;
Prazo: Quantidade de dias decorridos do ajuizamento até o encerramento da instrução.

JOÃO RODRIGUES PEREIRA

ORDINÁRIO

Qtd	Prazo Médio
18	57,89

PRAZO MÉDIO ENTRE O AJUIZAMENTO E O ENCERRAMENTO DA INSTRUÇÃO - 5ª VARA DO TRABALHO DE GOIÂNIA

JOÃO RODRIGUES PEREIRA

ORDINÁRIO

Qtd	Prazo Médio
18	57,89

Nr. Processo	Ajuiz.	nc. Instruçã	Prazo
ET - 0011252-95.2019.5.18.0005	23/08/19	22/10/19	60
RTAlç - 0011458-12.2019.5.18.0005	01/10/19	22/10/19	21
RTOrd - 0010641-45.2019.5.18.0005	29/04/19	16/10/19	170
RTOrd - 0010680-42.2019.5.18.0005	08/05/19	18/10/19	163
RTOrd - 0010926-38.2019.5.18.0005	24/06/19	28/10/19	126
RTOrd - 0011124-75.2019.5.18.0005	30/07/19	02/10/19	64
RTOrd - 0011152-43.2019.5.18.0005	06/08/19	23/10/19	78
RTOrd - 0011168-94.2019.5.18.0005	08/08/19	22/10/19	75
RTOrd - 0011310-98.2019.5.18.0005	04/09/19	23/10/19	49
RTOrd - 0011330-89.2019.5.18.0005	06/09/19	02/10/19	26
RTOrd - 0011380-27.2019.5.18.0002	10/09/19	21/10/19	41
RTOrd - 0011406-16.2019.5.18.0005	20/09/19	28/10/19	38
RTOrd - 0011410-53.2019.5.18.0005	23/09/19	29/10/19	36
RTOrd - 0011417-45.2019.5.18.0005	24/09/19	16/10/19	22
RTOrd - 0011430-44.2019.5.18.0005	25/09/19	17/10/19	22
RTOrd - 0011454-72.2019.5.18.0005	01/10/19	21/10/19	20
RTOrd - 0011488-47.2019.5.18.0005	07/10/19	30/10/19	23
RTOrd - 0011518-82.2019.5.18.0005	09/10/19	17/10/19	8

Legenda:
Ajuiz. Data do Ajuizamento;
Enc. da Instrução: Data da conclusão para proferir sentença;
Prazo: Quantidade de dias decorridos do ajuizamento até o encerramento da instrução.

MARCELO ALVES GOMES

ORDINÁRIO

Qtd	Prazo Médio
1	55

PRAZO MÉDIO ENTRE O AJUIZAMENTO E O ENCERRAMENTO DA INSTRUÇÃO - 5ª VARA DO TRABALHO DE GOIÂNIA

MARCELO ALVES GOMES

ORDINÁRIO

Qtd	Prazo Médio
1	55

Nr. Processo	Ajuiz.	nc. Instruçã	Prazo
ConPag - 0011268-49.2019.5.18.0005	27/08/19	21/10/19	55

Legenda:
Ajuiz. Data do Ajuizamento;
Enc. da Instrução: Data da conclusão para proferir sentença;
Prazo: Quantidade de dias decorridos do ajuizamento até o encerramento da instrução.