

Conceituação

Tema	Prazos Processuais
Relatórios	Evolução Histórica Comparativo por VT Comparativo por Grupo Por Grupo Por VT Por Processo Por Magistrado
Resumo	Apresenta o prazo médio desde o ajuizamento da ação até o encerramento da instrução.
Descrição	O prazo médio é obtido calculando-se a quantidade de dias decorridos desde o ajuizamento até o encerramento da instrução. Os dados são extraídos baseando-se nos itens do e-Gestão: 267 e 90267 - Do ajuizamento da ação até o encerramento da instrução na fase de conhecimento – rito sumaríssimo; 268 e 90268 – Do ajuizamento da ação até o encerramento da instrução na fase de conhecimento – exceto rito sumaríssimo (ordinário)
Origem da informação	e-Gestão
Critérios e transformações	Coletado do e-Gestão, consolidado, otimizado e classificado para análise.
Análises possíveis	Prazo médio entre o ajuizamento da ação e o encerramento da instrução, detalhado de forma Geral, Por grupo, por VT, Por Processo e Por Magistrado.



EVOLUÇÃO HISTÓRICA DOS PRAZOS PROCESSUAIS ENTRE O AJUIZAMENTO E O ENCERRAMENTO DA INSTRUÇÃO - 16ª VARA DO TRABALHO DE GOIÂNIA

Data do encerramento da instrução entre 1/10/2019 e 31/10/2019 23:59:59

Rito	Qtd	Prazo Médio
ORDINÁRIO	46	92,57
SUMARÍSSIMO	79	41,81
Total/Média	125	60,49

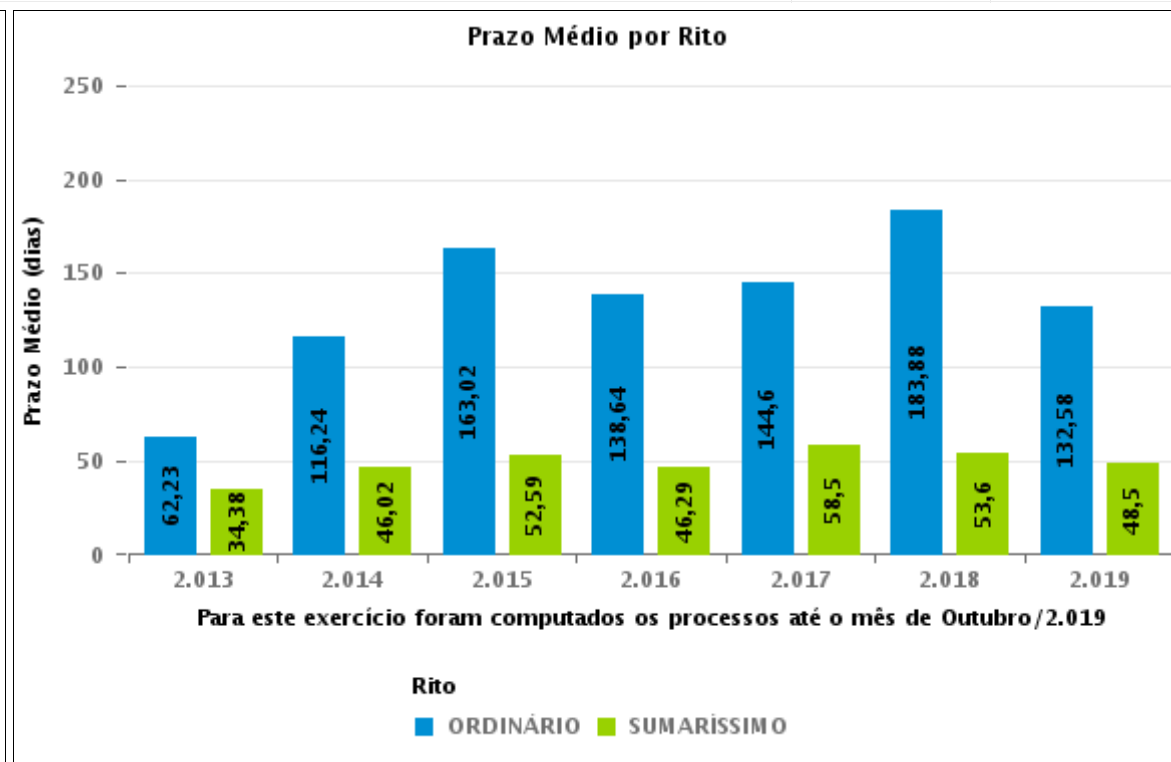
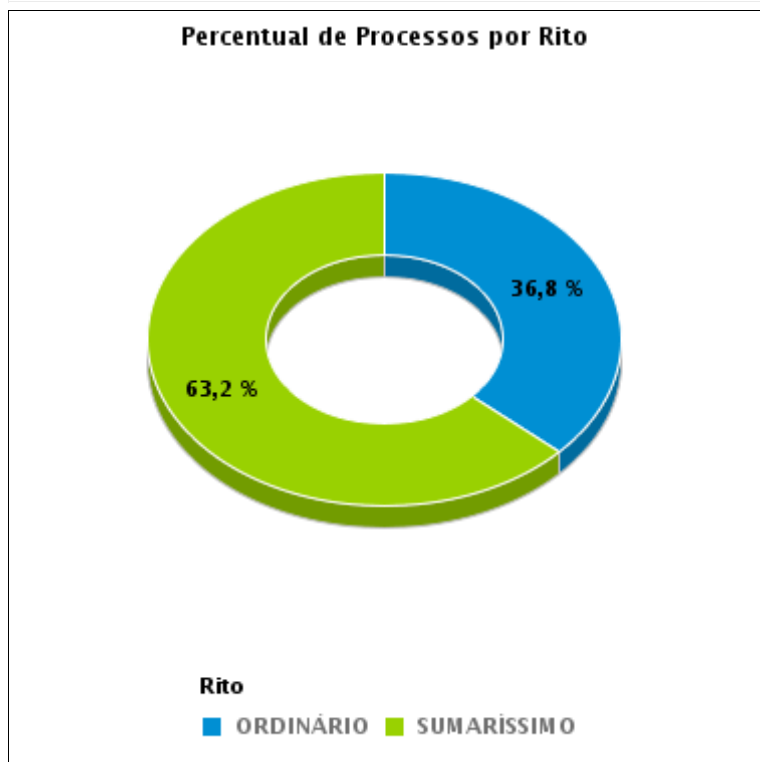



COMPARATIVO DO PRAZO MÉDIO ENTRE O AJUIZAMENTO E O ENCERRAMENTO DA INSTRUÇÃO - 16ª VARA DO TRABALHO DE GOIÂNIA

Data do encerramento da instrução entre 1/10/2019 e 31/10/2019 23:59:59

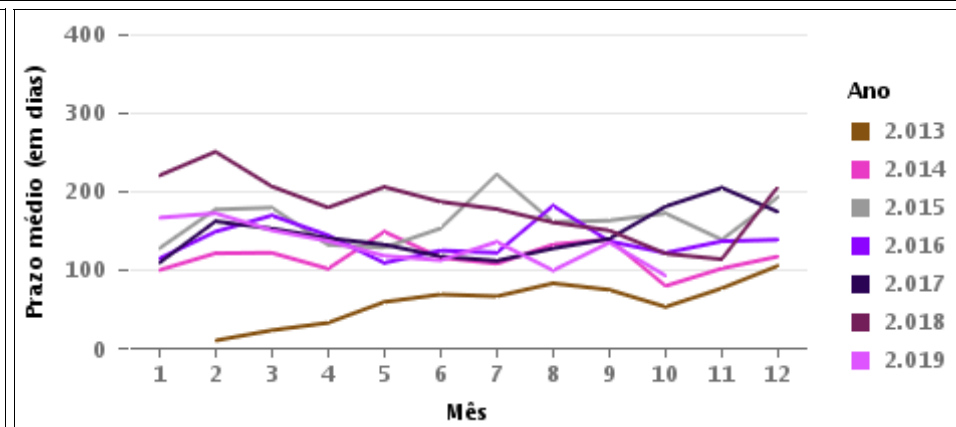
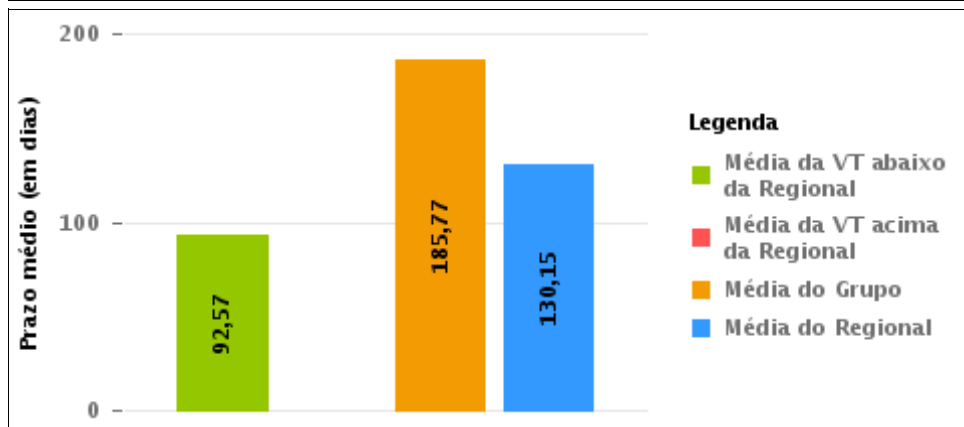
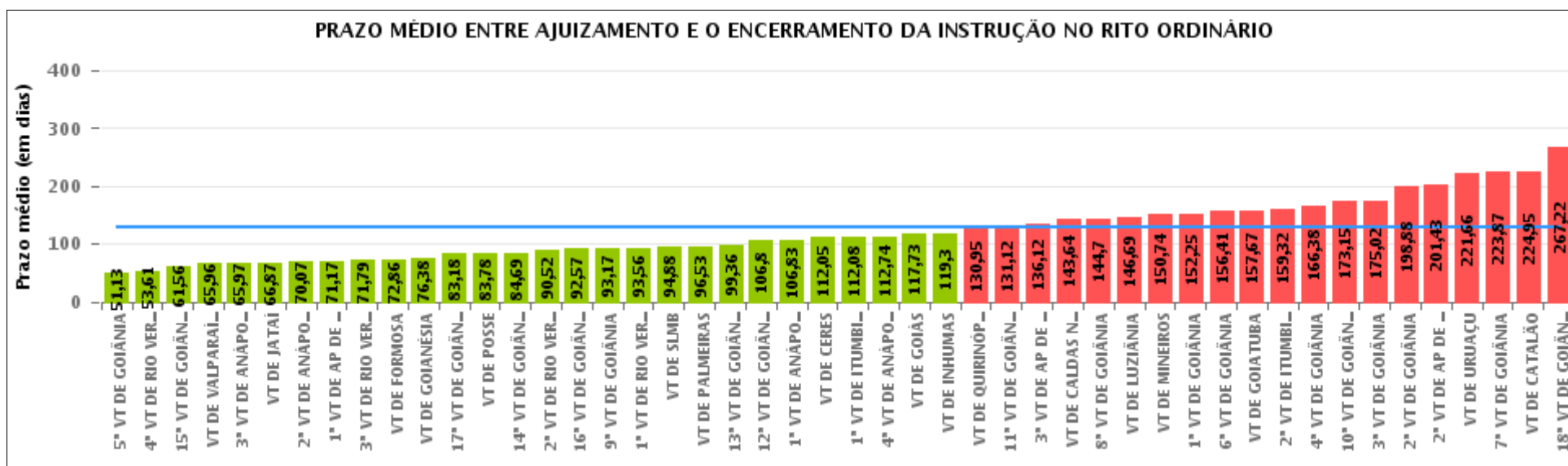



COMPARATIVO DO PRAZO MÉDIO ENTRE O AJUIZAMENTO E O ENCERRAMENTO DA INSTRUÇÃO ENTRE AS VARAS DO GRUPO

Data do encerramento da instrução entre 1/10/2019 e 31/10/2019 23:59:59

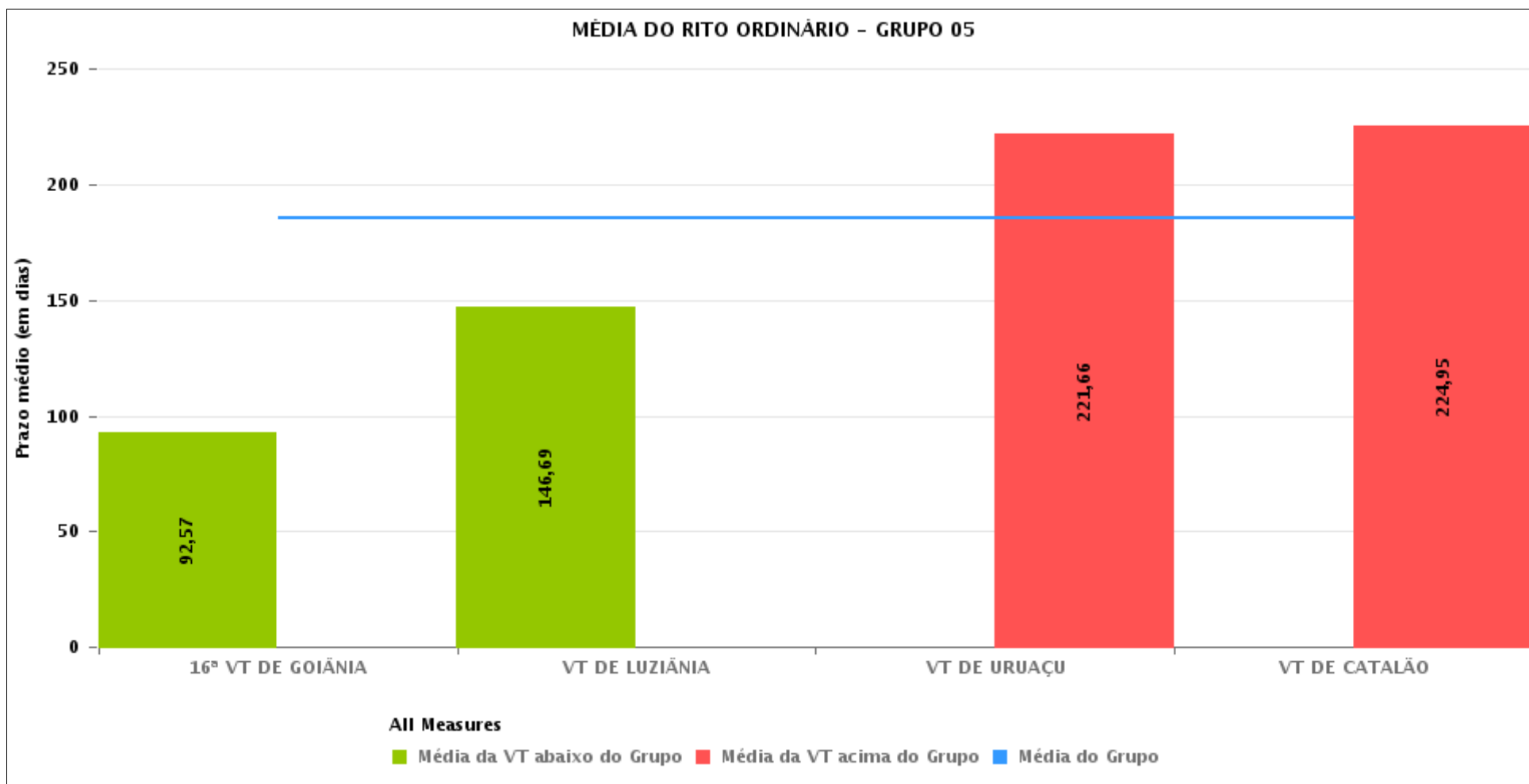



PRAZO MÉDIO ENTRE O AJUIZAMENTO E O ENCERRAMENTO DA INSTRUÇÃO POR GRUPO

Data do encerramento da instrução entre 1/10/2019 e 31/10/2019 23:59:59

Rito	Grupo	Qtd. Processos	Prazo Médio (dias)	Ranking
ORDINÁRIO	GRUPO 06	76	65,96	1°
	GRUPO 01	9	83,78	2°
	GRUPO 02	17	96,53	3°
	GRUPO 03	439	101,77	4°
	GRUPO 04	1.697	132,98	5°
	GRUPO 05	243	185,77	6°

Legenda:		# Grupo 04 – De 1501 a 2000	# Grupo 05 – De 2001 a 2500
# Grupo 01 – Até 750	1ª VT De Anápolis	1ª VT De Goiânia	16ª VT De Goiânia
VT de Posse	1ª VT De Rio Verde	2ª VT De Goiânia	VT De Luziânia
	2ª VT De Rio Verde	3ª VT De Goiânia	VT De Catalão
	3ª VT De Rio Verde	4ª VT De Goiânia	VT De Uruaçu
	4ª VT De Rio Verde	5ª VT De Goiânia	
# Grupo 02 – De 751 a 1000	1ª VT De Itumbiara	6ª VT De Goiânia	# Grupo 06 – Acima de 2500
VT de Palmeiras de Goiás	2ª VT De Itumbiara	7ª VT De Goiânia	VT De Valparaíso de Goiás
	VT De Quirinópolis	8ª VT De Goiânia	
	VT De Mineiros	9ª VT De Goiânia	
	VT De Formosa	10ª VT De Goiânia	
		11ª VT De Goiânia	
		12ª VT De Goiânia	
		13ª VT De Goiânia	
		14ª VT De Goiânia	
		15ª VT De Goiânia	
		17ª VT De Goiânia	
		18ª VT De Goiânia	
		2ª VT De Anápolis	
		3ª VT De Anápolis	
		4ª VT De Anápolis	
		1ª VT De Aparecida De Goiânia	
		2ª VT De Aparecida De Goiânia	
		3ª VT De Aparecida De Goiânia	
		VT DE Jataí	
		VT DE Goiatuba	
		VT DE Caldas Novas	
		VT DE Ceres	
		VT DE São Luís de Montes Belos	
		VT DE Goiás	
		VT DE Goianésia	
		VT DE Inhumas	



PRAZO MÉDIO ENTRE O AJUIZAMENTO E O ENCERRAMENTO DA INSTRUÇÃO DE TODAS AS VARAS DO TRABALHO

Data do encerramento da instrução entre 1/10/2019 e 31/10/2019 23:59:59

ORDINÁRIO

Qtd. Processos	Prazo Médio (dias)
2.481	130,15

Vara do Trabalho	Qtd Processos	Prazo Médio	Ranking
5ª VARA DO TRABALHO DE GOIÂNIA	72	51,13	1º
4ª VARA DO TRABALHO DE RIO VERDE	41	53,61	2º
15ª VARA DO TRABALHO DE GOIÂNIA	64	61,56	3º
VARA DO TRABALHO DE VALPARAÍSO DE GOIÁS	76	65,96	4º
3ª VARA DO TRABALHO DE ANÁPOLIS	34	65,97	5º
VARA DO TRABALHO DE JATAÍ	38	66,87	6º
2ª VARA DO TRABALHO DE ANÁPOLIS	46	70,07	7º
1ª VARA DO TRABALHO DE APARECIDA DE GOIÂNIA	47	71,17	8º
3ª VARA DO TRABALHO DE RIO VERDE	42	71,79	9º
VARA DO TRABALHO DE FORMOSA	80	72,86	10º
VARA DO TRABALHO DE GOIANÉSIA	13	76,38	11º
17ª VARA DO TRABALHO DE GOIÂNIA	50	83,18	12º
VARA DO TRABALHO DE POSSE	9	83,78	13º
14ª VARA DO TRABALHO DE GOIÂNIA	67	84,69	14º
2ª VARA DO TRABALHO DE RIO VERDE	31	90,52	15º
16ª VARA DO TRABALHO DE GOIÂNIA	46	92,57	16º
9ª VARA DO TRABALHO DE GOIÂNIA	78	93,17	17º
1ª VARA DO TRABALHO DE RIO VERDE	48	93,56	18º
VARA DO TRABALHO DE SÃO LUIS DE MONTES BELOS	26	94,88	19º
VARA DO TRABALHO DE PALMEIRAS	17	96,53	20º
13ª VARA DO TRABALHO DE GOIÂNIA	73	99,36	21º
12ª VARA DO TRABALHO DE GOIÂNIA	54	106,8	22º
1ª VARA DO TRABALHO DE ANÁPOLIS	35	106,83	23º
VARA DO TRABALHO DE CERES	20	112,05	24º
1ª VARA DO TRABALHO DE ITUMBIARA	26	112,08	25º
4ª VARA DO TRABALHO DE ANÁPOLIS	42	112,74	26º



PRAZO MÉDIO ENTRE O AJUIZAMENTO E O ENCERRAMENTO DA INSTRUÇÃO DE TODAS AS VARAS DO TRABALHO

ORDINÁRIO

Qtd. Processos	Prazo Médio (dias)
2.481	130,15

Vara do Trabalho	Qtd Processos	Prazo Médio	Ranking
VARA DO TRABALHO DE GOIÁS	44	117,73	27°
VARA DO TRABALHO DE INHUMAS	40	119,3	28°
VARA DO TRABALHO DE QUIRINÓPOLIS	63	130,95	29°
11ª VARA DO TRABALHO DE GOIÂNIA	68	131,12	30°
3ª VARA DO TRABALHO DE APARECIDA DE GOIÂNIA	58	136,12	31°
VARA DO TRABALHO DE CALDAS NOVAS	39	143,64	32°
8ª VARA DO TRABALHO DE GOIÂNIA	81	144,7	33°
VARA DO TRABALHO DE LUZIÂNIA	39	146,69	34°
VARA DO TRABALHO DE MINEIROS	23	150,74	35°
1ª VARA DO TRABALHO DE GOIÂNIA	80	152,25	36°
6ª VARA DO TRABALHO DE GOIÂNIA	49	156,41	37°
VARA DO TRABALHO DE GOIATUBA	18	157,67	38°
2ª VARA DO TRABALHO DE ITUMBIARA	50	159,32	39°
4ª VARA DO TRABALHO DE GOIÂNIA	91	166,38	40°
10ª VARA DO TRABALHO DE GOIÂNIA	53	173,15	41°
3ª VARA DO TRABALHO DE GOIÂNIA	62	175,02	42°
2ª VARA DO TRABALHO DE GOIÂNIA	84	198,88	43°
2ª VARA DO TRABALHO DE APARECIDA DE GOIÂNIA	60	201,43	44°
VARA DO TRABALHO DE URUAÇU	115	221,66	45°
7ª VARA DO TRABALHO DE GOIÂNIA	83	223,87	46°
VARA DO TRABALHO DE CATALÃO	43	224,95	47°
18ª VARA DO TRABALHO DE GOIÂNIA	63	267,22	48°



PRAZO MÉDIO ENTRE O AJUIZAMENTO E O ENCERRAMENTO DA INSTRUÇÃO - 16ª VARA DO TRABALHO DE GOIÂNIA

Data do encerramento da instrução entre 1/10/2019 e 31/10/2019 23:59:59

16ª VARA DO TRABALHO DE GOIÂNIA

ORDINÁRIO

Qtd	Prazo Médio
46	92,57

Nr. Processo	Ajuiz.	nc. Instruçã	Prazo
ConPag - 0011426-71.2019.5.18.0016	25/09/19	09/10/19	14
ET - 0011127-94.2019.5.18.0016	31/07/19	15/10/19	76
ET - 0011257-84.2019.5.18.0016	26/08/19	04/10/19	39
IDPJ - 0010070-41.2019.5.18.0016	21/01/19	14/10/19	266
Pet - 0011454-39.2019.5.18.0016	01/10/19	09/10/19	8
RTAlç - 0011392-96.2019.5.18.0016	19/09/19	18/10/19	29
RTAlç - 0011450-02.2019.5.18.0016	01/10/19	22/10/19	21
RTOrd - 0010278-25.2019.5.18.0016	22/02/19	07/10/19	227
RTOrd - 0010560-63.2019.5.18.0016	12/04/19	01/10/19	172
RTOrd - 0010734-72.2019.5.18.0016	18/05/19	30/10/19	165
RTOrd - 0010847-26.2019.5.18.0016	09/06/19	15/10/19	128
RTOrd - 0010918-62.2018.5.18.0016	16/07/18	31/10/19	472
RTOrd - 0011027-42.2019.5.18.0016	12/07/19	28/10/19	108
RTOrd - 0011069-91.2019.5.18.0016	19/07/19	09/10/19	82
RTOrd - 0011106-21.2019.5.18.0016	26/07/19	03/10/19	69
RTOrd - 0011113-13.2019.5.18.0016	29/07/19	23/10/19	86
RTOrd - 0011137-41.2019.5.18.0016	01/08/19	23/10/19	83
RTOrd - 0011141-78.2019.5.18.0016	02/08/19	29/10/19	88
RTOrd - 0011147-85.2019.5.18.0016	05/08/19	28/10/19	84
RTOrd - 0011154-77.2019.5.18.0016	06/08/19	18/10/19	73
RTOrd - 0011184-15.2019.5.18.0016	13/08/19	01/10/19	49
RTOrd - 0011188-52.2019.5.18.0016	13/08/19	02/10/19	50

Legenda:

Ajuiz. Data do Ajuizamento;

Enc. da Instrução: Data da conclusão para proferir sentença;

Prazo: Quantidade de dias decorridos do ajuizamento até o encerramento da instrução.



**PRAZO MÉDIO ENTRE O AJUIZAMENTO E O
ENCERRAMENTO DA INSTRUÇÃO - 16ª VARA DO
TRABALHO DE GOIÂNIA**

16ª VARA DO TRABALHO DE GOIÂNIA

ORDINÁRIO

Qtd	Prazo Médio
46	92,57

Nr. Processo	Ajuiz.	nc. Instruçã	Prazo
RTOrd - 0011192-89.2019.5.18.0016	13/08/19	11/10/19	59
RTOrd - 0011220-57.2019.5.18.0016	19/08/19	18/10/19	60
RTOrd - 0011225-79.2019.5.18.0016	21/08/19	11/10/19	51
RTOrd - 0011269-98.2019.5.18.0016	28/08/19	11/10/19	44
RTOrd - 0011309-80.2019.5.18.0016	05/09/19	01/10/19	26
RTOrd - 0011316-72.2019.5.18.0016	05/09/19	02/10/19	27
RTOrd - 0011335-78.2019.5.18.0016	10/09/19	23/10/19	43
RTOrd - 0011342-70.2019.5.18.0016	10/09/19	18/10/19	38
RTOrd - 0011369-53.2019.5.18.0016	16/09/19	10/10/19	24
RTOrd - 0011402-43.2019.5.18.0016	20/09/19	17/10/19	27
RTOrd - 0011411-05.2019.5.18.0016	23/09/19	22/10/19	29
RTOrd - 0011417-12.2019.5.18.0016	24/09/19	22/10/19	28
RTOrd - 0011421-49.2019.5.18.0016	24/09/19	30/10/19	36
RTOrd - 0011435-33.2019.5.18.0016	26/09/19	29/10/19	33
RTOrd - 0011437-03.2019.5.18.0016	27/09/19	29/10/19	32
RTOrd - 0011443-10.2019.5.18.0016	27/09/19	30/10/19	33
RTOrd - 0011465-68.2019.5.18.0016	03/10/19	04/10/19	1
RTOrd - 0011477-82.2019.5.18.0016	04/10/19	08/10/19	4
RTOrd - 0011483-89.2019.5.18.0016	06/10/19	08/10/19	2
RTOrd - 0011487-29.2019.5.18.0016	07/10/19	08/10/19	1
RTOrd - 0011501-13.2019.5.18.0016	08/10/19	11/10/19	3
RTOrd - 0011521-47.2018.5.18.0013	16/11/18	01/10/19	319
RTOrd - 0011706-76.2018.5.18.0016	27/12/18	14/10/19	291
RTOrd - 0012216-26.2017.5.18.0016	20/12/17	09/10/19	658

Legenda:

Ajuiz. Data do Ajuizamento;

Enc. da Instrução: Data da conclusão para proferir sentença;

Prazo: Quantidade de dias decorridos do ajuizamento até o encerramento da instrução.



**PRAZO MÉDIO ENTRE O AJUIZAMENTO E O
ENCERRAMENTO DA INSTRUÇÃO - 16ª VARA DO
TRABALHO DE GOIÂNIA**

16ª VARA DO TRABALHO DE GOIÂNIA



PRAZO MÉDIO ENTRE O AJUIZAMENTO E O ENCERRAMENTO DA INSTRUÇÃO - 16ª VARA DO TRABALHO DE GOIÂNIA

Data do encerramento da instrução entre 1/10/2019 e 31/10/2019 23:59:59

CAMILA BAIÃO VIGILATO

ORDINÁRIO

Qtd	Prazo Médio
3	26

Nr. Processo	Ajuiz.	nc. Instruçã	Prazo
RTAlç - 0011450-02.2019.5.18.0016	01/10/19	22/10/19	21
RTOrd - 0011411-05.2019.5.18.0016	23/09/19	22/10/19	29
RTOrd - 0011417-12.2019.5.18.0016	24/09/19	22/10/19	28

Legenda:
Ajuiz. Data do Ajuizamento;
Enc. da Instrução: Data da conclusão para proferir sentença;
Prazo: Quantidade de dias decorridos do ajuizamento até o encerramento da instrução.

ÉDISON VACCARI

ORDINÁRIO

Qtd	Prazo Médio
1	27

Nr. Processo	Ajuiz.	nc. Instruçã	Prazo
RTOrd - 0011402-43.2019.5.18.0016	20/09/19	17/10/19	27

Legenda:
Ajuiz. Data do Ajuizamento;
Enc. da Instrução: Data da conclusão para proferir sentença;
Prazo: Quantidade de dias decorridos do ajuizamento até o encerramento da instrução.

EDUARDO TADEU THON

ORDINÁRIO

Qtd	Prazo Médio
2	32,5



PRAZO MÉDIO ENTRE O AJUIZAMENTO E O ENCERRAMENTO DA INSTRUÇÃO - 16ª VARA DO TRABALHO DE GOIÂNIA

EDUARDO TADEU THON

ORDINÁRIO

Nr. Processo	Ajuiz.	nc. Instruçã	Prazo
RTOrd - 0011435-33.2019.5.18.0016	26/09/19	29/10/19	33
RTOrd - 0011437-03.2019.5.18.0016	27/09/19	29/10/19	32

Legenda:

Ajuiz. Data do Ajuizamento;

Enc. da Instrução: Data da conclusão para proferir sentença;

Prazo: Quantidade de dias decorridos do ajuizamento até o encerramento da instrução.

GIRLENE DE CASTRO ARAÚJO ALMEIDA

ORDINÁRIO

Qtd	Prazo Médio
1	319

Nr. Processo	Ajuiz.	nc. Instruçã	Prazo
RTOrd - 0011521-47.2018.5.18.0013	16/11/18	01/10/19	319

Legenda:

Ajuiz. Data do Ajuizamento;

Enc. da Instrução: Data da conclusão para proferir sentença;

Prazo: Quantidade de dias decorridos do ajuizamento até o encerramento da instrução.

JEANNE KARLA RIBEIRO E BEZERRA

ORDINÁRIO

Qtd	Prazo Médio
1	33

Legenda:

Ajuiz. Data do Ajuizamento;

Enc. da Instrução: Data da conclusão para proferir sentença;

Prazo: Quantidade de dias decorridos do ajuizamento até o encerramento da instrução.



PRAZO MÉDIO ENTRE O AJUIZAMENTO E O ENCERRAMENTO DA INSTRUÇÃO - 16ª VARA DO TRABALHO DE GOIÂNIA

JEANNE KARLA RIBEIRO E BEZERRA

ORDINÁRIO

Qtd	Prazo Médio
1	33

Nr. Processo	Ajuiz.	nc. Instruçã	Prazo
RTOrd - 0011443-10.2019.5.18.0016	27/09/19	30/10/19	33

Legenda:

Ajuiz. Data do Ajuizamento;

Enc. da Instrução: Data da conclusão para proferir sentença;

Prazo: Quantidade de dias decorridos do ajuizamento até o encerramento da instrução.

KLEBER DE SOUZA WAKI

ORDINÁRIO

Qtd	Prazo Médio
2	19

Nr. Processo	Ajuiz.	nc. Instruçã	Prazo
ConPag - 0011426-71.2019.5.18.0016	25/09/19	09/10/19	14
RTOrd - 0011369-53.2019.5.18.0016	16/09/19	10/10/19	24

Legenda:

Ajuiz. Data do Ajuizamento;

Enc. da Instrução: Data da conclusão para proferir sentença;

Prazo: Quantidade de dias decorridos do ajuizamento até o encerramento da instrução.

PATRÍCIA CAROLINE SILVA ABRÃO

ORDINÁRIO

Qtd	Prazo Médio
7	85,14

Legenda:

Ajuiz. Data do Ajuizamento;

Enc. da Instrução: Data da conclusão para proferir sentença;

Prazo: Quantidade de dias decorridos do ajuizamento até o encerramento da instrução.



**PRAZO MÉDIO ENTRE O AJUIZAMENTO E O
ENCERRAMENTO DA INSTRUÇÃO - 16ª VARA DO
TRABALHO DE GOIÂNIA**

PATRÍCIA CAROLINE SILVA ABRÃO

ORDINÁRIO

Qtd	Prazo Médio
7	85,14

Nr. Processo	Ajuiz.	nc. Instruçã	Prazo
RTAlç - 0011392-96.2019.5.18.0016	19/09/19	18/10/19	29
RTOrd - 0010560-63.2019.5.18.0016	12/04/19	01/10/19	172
RTOrd - 0010734-72.2019.5.18.0016	18/05/19	30/10/19	165
RTOrd - 0011154-77.2019.5.18.0016	06/08/19	18/10/19	73
RTOrd - 0011192-89.2019.5.18.0016	13/08/19	11/10/19	59
RTOrd - 0011220-57.2019.5.18.0016	19/08/19	18/10/19	60
RTOrd - 0011342-70.2019.5.18.0016	10/09/19	18/10/19	38

Legenda:

Ajuiz. Data do Ajuizamento;

Enc. da Instrução: Data da conclusão para proferir sentença;

Prazo: Quantidade de dias decorridos do ajuizamento até o encerramento da instrução.

WANDA LUCIA RAMOS DA SILVA

ORDINÁRIO

Qtd	Prazo Médio
29	106,97

Nr. Processo	Ajuiz.	nc. Instruçã	Prazo
ET - 0011127-94.2019.5.18.0016	31/07/19	15/10/19	76
ET - 0011257-84.2019.5.18.0016	26/08/19	04/10/19	39
IDPJ - 0010070-41.2019.5.18.0016	21/01/19	14/10/19	266
Pet - 0011454-39.2019.5.18.0016	01/10/19	09/10/19	8
RTOrd - 0010278-25.2019.5.18.0016	22/02/19	07/10/19	227
RTOrd - 0010847-26.2019.5.18.0016	09/06/19	15/10/19	128
RTOrd - 0010918-62.2018.5.18.0016	16/07/18	31/10/19	472

Legenda:

Ajuiz. Data do Ajuizamento;

Enc. da Instrução: Data da conclusão para proferir sentença;

Prazo: Quantidade de dias decorridos do ajuizamento até o encerramento da instrução.



**PRAZO MÉDIO ENTRE O AJUIZAMENTO E O
ENCERRAMENTO DA INSTRUÇÃO - 16ª VARA DO
TRABALHO DE GOIÂNIA**

WANDA LUCIA RAMOS DA SILVA

ORDINÁRIO

Qtd	Prazo Médio
29	106,97

Nr. Processo	Ajuiz.	nc. Instruçã	Prazo
RTOOrd - 0011027-42.2019.5.18.0016	12/07/19	28/10/19	108
RTOOrd - 0011069-91.2019.5.18.0016	19/07/19	09/10/19	82
RTOOrd - 0011106-21.2019.5.18.0016	26/07/19	03/10/19	69
RTOOrd - 0011113-13.2019.5.18.0016	29/07/19	23/10/19	86
RTOOrd - 0011137-41.2019.5.18.0016	01/08/19	23/10/19	83
RTOOrd - 0011141-78.2019.5.18.0016	02/08/19	29/10/19	88
RTOOrd - 0011147-85.2019.5.18.0016	05/08/19	28/10/19	84
RTOOrd - 0011184-15.2019.5.18.0016	13/08/19	01/10/19	49
RTOOrd - 0011188-52.2019.5.18.0016	13/08/19	02/10/19	50
RTOOrd - 0011225-79.2019.5.18.0016	21/08/19	11/10/19	51
RTOOrd - 0011269-98.2019.5.18.0016	28/08/19	11/10/19	44
RTOOrd - 0011309-80.2019.5.18.0016	05/09/19	01/10/19	26
RTOOrd - 0011316-72.2019.5.18.0016	05/09/19	02/10/19	27
RTOOrd - 0011335-78.2019.5.18.0016	10/09/19	23/10/19	43
RTOOrd - 0011421-49.2019.5.18.0016	24/09/19	30/10/19	36
RTOOrd - 0011465-68.2019.5.18.0016	03/10/19	04/10/19	1
RTOOrd - 0011477-82.2019.5.18.0016	04/10/19	08/10/19	4
RTOOrd - 0011483-89.2019.5.18.0016	06/10/19	08/10/19	2
RTOOrd - 0011487-29.2019.5.18.0016	07/10/19	08/10/19	1
RTOOrd - 0011501-13.2019.5.18.0016	08/10/19	11/10/19	3
RTOOrd - 0011706-76.2018.5.18.0016	27/12/18	14/10/19	291
RTOOrd - 0012216-26.2017.5.18.0016	20/12/17	09/10/19	658

Legenda:

Ajuiz. Data do Ajuizamento;

Enc. da Instrução: Data da conclusão para proferir sentença;

Prazo: Quantidade de dias decorridos do ajuizamento até o encerramento da instrução.