

Conceituação

Tema	Prazos Processuais
Relatórios	Evolução Histórica Comparativo por VT Comparativo por Grupo Por Grupo Por VT Por Processo Por Magistrado
Resumo	Apresenta o prazo médio desde o ajuizamento da ação até a prolação da sentença.
Descrição	O prazo médio é obtido calculando-se a quantidade de dias decorridos desde o ajuizamento da ação até a prolação da sentença. Os dados são extraídos baseando-se nos itens do e-Gestão: 271 e 90271 - Do ajuizamento da ação até a prolação da sentença, na fase de conhecimento – rito sumaríssimo; 272 e 90272 – Do ajuizamento da ação até a prolação da sentença, na fase de conhecimento – exceto rito sumaríssimo (ordinário)
Origem da informação	e-Gestão
Critérios e transformações	Coletado do e-Gestão, consolidado, otimizado e classificado para análise.
Análises possíveis	Prazo médio entre o ajuizamento da ação até a prolação da sentença, detalhado de forma Geral, Por grupo, Por VT, Por Processo e Por Magistrado



EVOLUÇÃO HISTÓRICA DOS PRAZOS PROCESSUAIS ENTRE O AJUIZAMENTO E A PROLAÇÃO DA SENTENÇA - 16ª VARA DO TRABALHO DE GOIÂNIA

Data da sentença entre 1/10/2019 e 31/10/2019 23:59:59

Rito	Qtd	Prazo Médio
ORDINÁRIO	62	130,55
SUMARÍSSIMO	75	43,53
Total/Média	137	82,91

Percentual de Processos por Rito

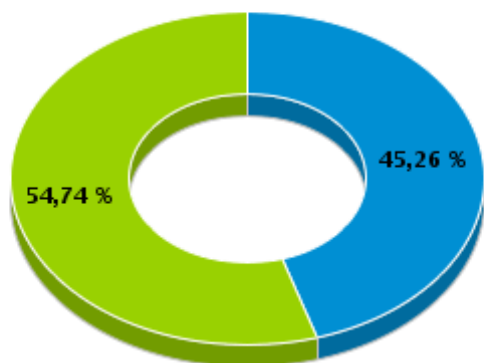

Rito

■ ORDINÁRIO ■ SUMARÍSSIMO

Prazo Médio por Rito

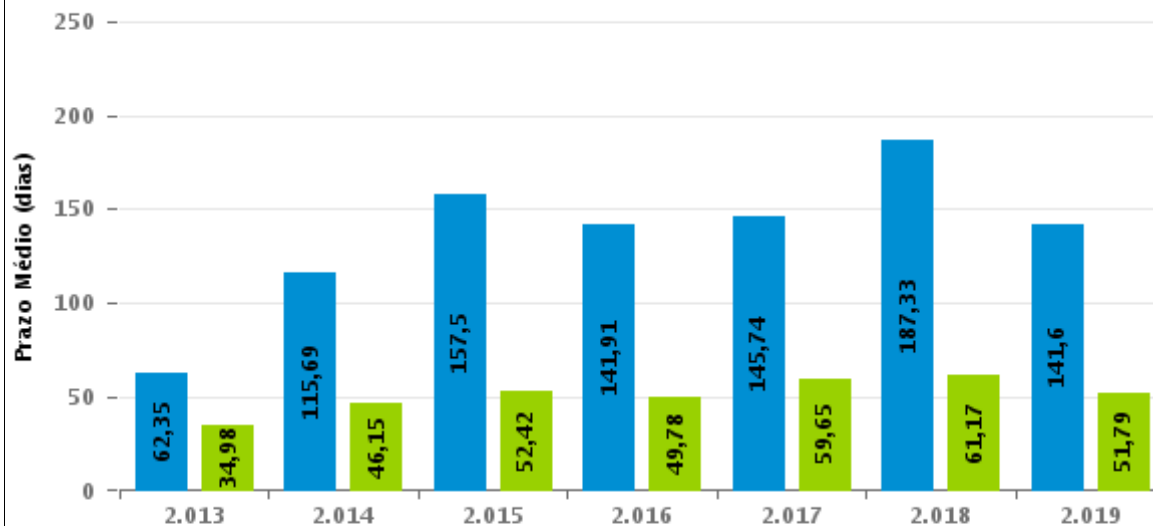

Para este exercício foram computados os processos até o mês de Outubro/2019

Rito

■ ORDINÁRIO ■ SUMARÍSSIMO



COMPARATIVO DO PRAZO MÉDIO ENTRE O AJUIZAMENTO E A PROLAÇÃO DA SENTENÇA - 16ª VARA DO TRABALHO DE GOIÂNIA

Data da sentença entre 1/10/2019 e 31/10/2019 23:59:59

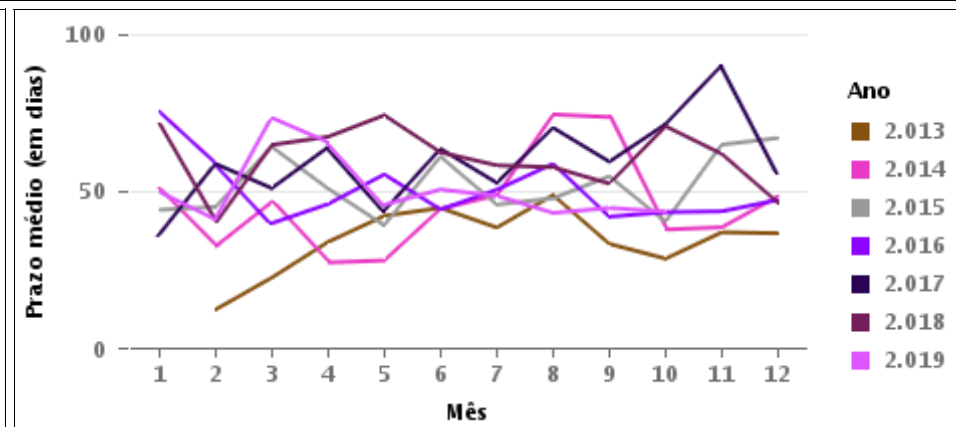
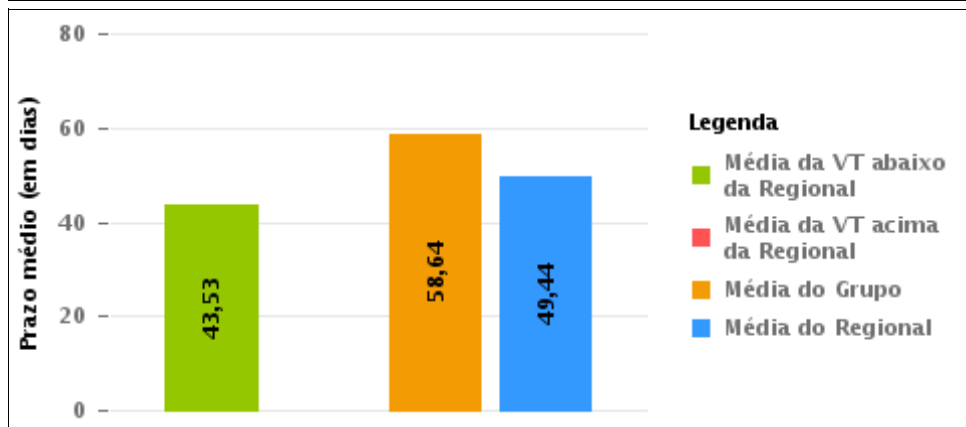
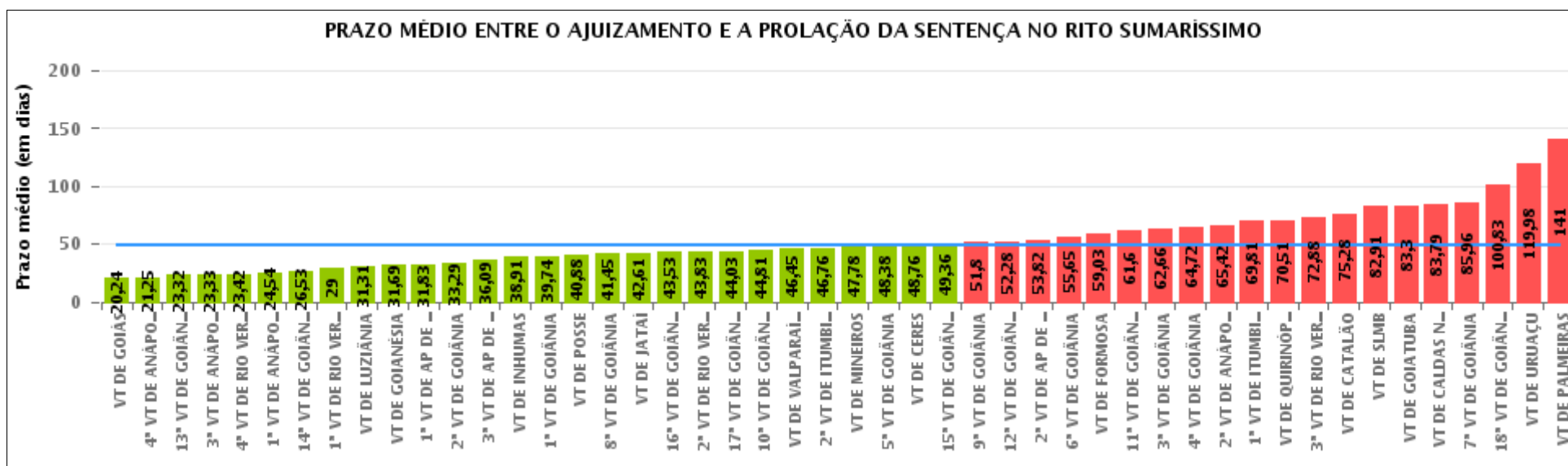



COMPARATIVO DO PRAZO MÉDIO ENTRE O AJUIZAMENTO E A PROLAÇÃO DA SENTENÇA ENTRE AS VARAS DO GRUPO

Data da sentença entre 1/10/2019 e 31/10/2019 23:59:59

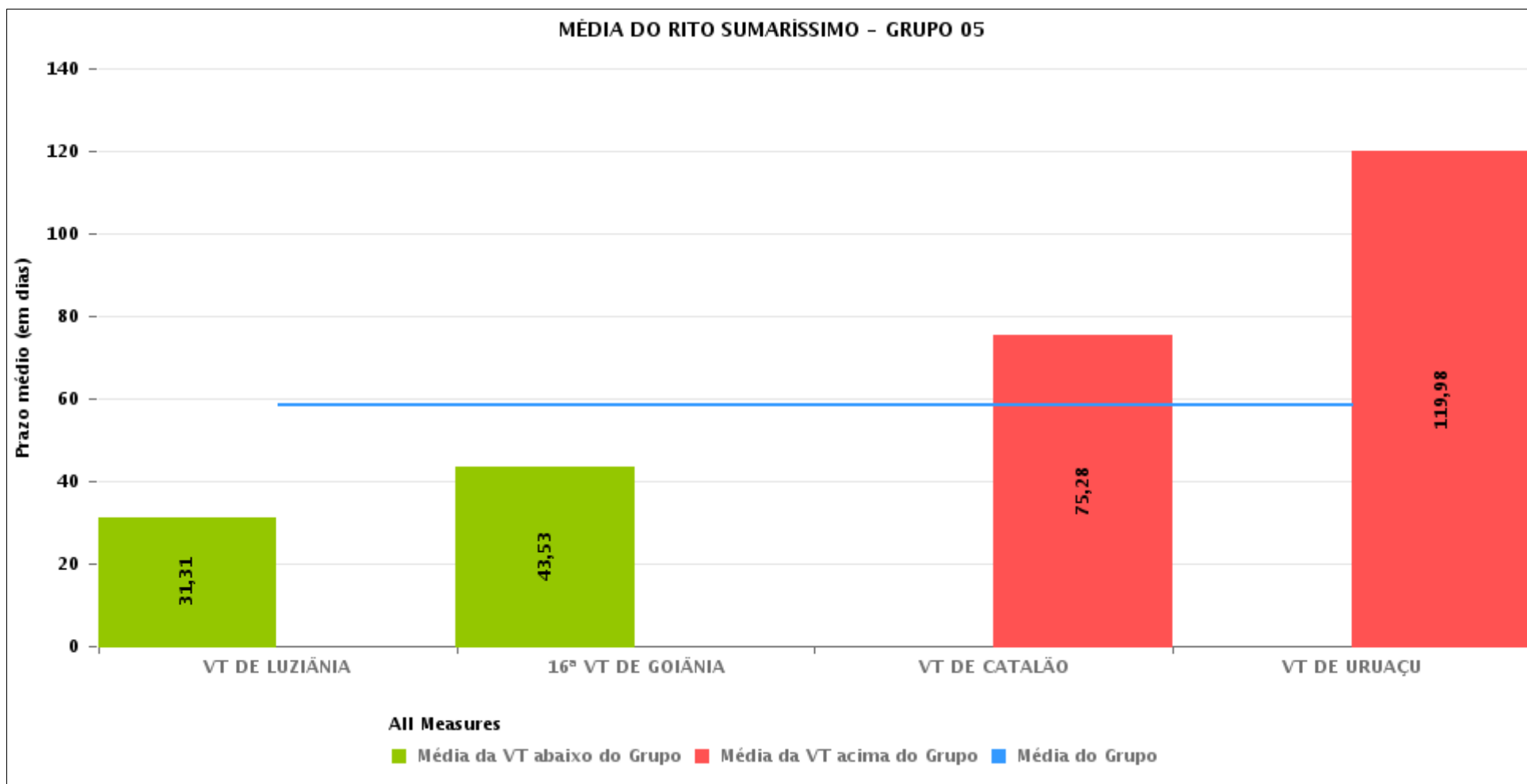



PRAZO MÉDIO ENTRE O AJUIZAMENTO E A PROLAÇÃO DA SENTENÇA POR GRUPO

Data da sentença entre 1/10/2019 e 31/10/2019 23:59:59

Rito	Grupo	Qtd. Processos	Prazo Médio (dias)	Ranking
SUMARÍSSIMO	GRUPO 01	8	40,88	1°
	GRUPO 06	84	46,45	2°
	GRUPO 04	2.057	47,54	3°
	GRUPO 03	456	47,57	4°
	GRUPO 05	292	58,64	5°
	GRUPO 02	26	141	6°

Legenda:	# Grupo 03 – De 1501 a 2000	# Grupo 04 – De 2001 a 2500	# Grupo 05 – Maior que 2500
# Grupo 01 – Até 1000 VT de Posse VT de Pires do Rio	VT de Ceres 1ª VT de Anápolis 2ª VT de Anápolis 3ª VT de Anápolis 4ª VT de Anápolis	VT de Goiatuba VT de Goianésia 1ª VT de Goiânia 2ª VT de Goiânia 3ª VT de Goiânia 4ª VT de Goiânia 5ª VT de Goiânia 6ª VT de Goiânia 7ª VT de Goiânia 8ª VT de Goiânia 9ª VT de Goiânia 10ª VT de Goiânia 11ª VT de Goiânia 12ª VT de Goiânia 13ª VT de Goiânia 14ª VT de Goiânia 15ª VT de Goiânia 16ª VT de Goiânia 17ª VT de Goiânia 18ª VT de Goiânia VT de Inhumas VT de Luziânia	VT de Catalão VT de Uruaçu VT de Valparaíso de Goiás
# Grupo 02 – De 1001 a 1500 VT de Formosa	1ª VT de Aparecida de Goiânia 2ª VT de Aparecida de Goiânia 3ª VT de Aparecida de Goiânia VT de Caldas Novas 1ª VT de Itumbiara 2ª VT de Itumbiara VT de Goiás VT de Jataí VT de Mineiros VT de Quirinópolis 1ª VT de Rio Verde 2ª VT de Rio Verde 3ª VT de Rio Verde 4ª VT de Rio Verde VT de São Luis de Montes Belos		



PRAZO MÉDIO ENTRE O AJUIZAMENTO E A PROLAÇÃO DA SENTENÇA DE TODAS AS VARAS DO TRABALHO

Data da sentença entre 1/10/2019 e 31/10/2019 23:59:59

SUMARÍSSIMO

Qtd. Processos	Prazo Médio (dias)
2.923	49,44

Vara do Trabalho	Qtd Processos	Prazo Médio	Ranking
VARA DO TRABALHO DE GOIÁS	92	20,24	1°
4ª VARA DO TRABALHO DE ANÁPOLIS	52	21,25	2°
13ª VARA DO TRABALHO DE GOIÂNIA	95	23,32	3°
3ª VARA DO TRABALHO DE ANÁPOLIS	72	23,33	4°
4ª VARA DO TRABALHO DE RIO VERDE	65	23,42	5°
1ª VARA DO TRABALHO DE ANÁPOLIS	50	24,54	6°
14ª VARA DO TRABALHO DE GOIÂNIA	74	26,53	7°
1ª VARA DO TRABALHO DE RIO VERDE	45	29	8°
VARA DO TRABALHO DE LUZIÂNIA	97	31,31	9°
VARA DO TRABALHO DE GOIANÉSIA	51	31,69	10°
1ª VARA DO TRABALHO DE APARECIDA DE GOIÂNIA	94	31,83	11°
2ª VARA DO TRABALHO DE GOIÂNIA	82	33,29	12°
3ª VARA DO TRABALHO DE APARECIDA DE GOIÂNIA	75	36,09	13°
VARA DO TRABALHO DE INHUMAS	43	38,91	14°
1ª VARA DO TRABALHO DE GOIÂNIA	66	39,74	15°
VARA DO TRABALHO DE POSSE	8	40,88	16°
8ª VARA DO TRABALHO DE GOIÂNIA	64	41,45	17°
VARA DO TRABALHO DE JATAÍ	74	42,61	18°
16ª VARA DO TRABALHO DE GOIÂNIA	75	43,53	19°
2ª VARA DO TRABALHO DE RIO VERDE	46	43,83	20°
17ª VARA DO TRABALHO DE GOIÂNIA	39	44,03	21°
10ª VARA DO TRABALHO DE GOIÂNIA	93	44,81	22°
VARA DO TRABALHO DE VALPARAÍSO DE GOIÁS	84	46,45	23°
2ª VARA DO TRABALHO DE ITUMBIARA	55	46,76	24°
VARA DO TRABALHO DE MINEIROS	18	47,78	25°
5ª VARA DO TRABALHO DE GOIÂNIA	94	48,38	26°



PRAZO MÉDIO ENTRE O AJUIZAMENTO E A PROLAÇÃO DA SENTENÇA DE TODAS AS VARAS DO TRABALHO

SUMARÍSSIMO

Qtd. Processos	Prazo Médio (dias)
2.923	49,44

Vara do Trabalho	Qtd Processos	Prazo Médio	Ranking
VARA DO TRABALHO DE CERES	46	48,76	27°
15ª VARA DO TRABALHO DE GOIÂNIA	64	49,36	28°
9ª VARA DO TRABALHO DE GOIÂNIA	65	51,8	29°
12ª VARA DO TRABALHO DE GOIÂNIA	79	52,28	30°
2ª VARA DO TRABALHO DE APARECIDA DE GOIÂNIA	85	53,82	31°
6ª VARA DO TRABALHO DE GOIÂNIA	65	55,65	32°
VARA DO TRABALHO DE FORMOSA	34	59,03	33°
11ª VARA DO TRABALHO DE GOIÂNIA	70	61,6	34°
3ª VARA DO TRABALHO DE GOIÂNIA	38	62,66	35°
4ª VARA DO TRABALHO DE GOIÂNIA	86	64,72	36°
2ª VARA DO TRABALHO DE ANÁPOLIS	66	65,42	37°
1ª VARA DO TRABALHO DE ITUMBIARA	48	69,81	38°
VARA DO TRABALHO DE QUIRINÓPOLIS	39	70,51	39°
3ª VARA DO TRABALHO DE RIO VERDE	56	72,88	40°
VARA DO TRABALHO DE CATALÃO	80	75,28	41°
VARA DO TRABALHO DE SÃO LUIS DE MONTES BELOS	35	82,91	42°
VARA DO TRABALHO DE GOIATUBA	20	83,3	43°
VARA DO TRABALHO DE CALDAS NOVAS	47	83,79	44°
7ª VARA DO TRABALHO DE GOIÂNIA	67	85,96	45°
18ª VARA DO TRABALHO DE GOIÂNIA	64	100,83	46°
VARA DO TRABALHO DE URUAÇU	40	119,98	47°
VARA DO TRABALHO DE PALMEIRAS	26	141	48°



PRAZO MÉDIO ENTRE O AJUIZAMENTO E A PROLAÇÃO DA SENTENÇA - 16ª VARA DO TRABALHO DE GOIÂNIA

Data da sentença entre 1/10/2019 e 31/10/2019 23:59:59

16ª VARA DO TRABALHO DE GOIÂNIA

SUMARÍSSIMO

Qtd	Prazo Médio
75	43,53

Nr. Processo	Ajuiz.	Sentença	Prazo
RTSum - 0010085-10.2019.5.18.0016	23/01/19	13/10/19	263
RTSum - 0010823-95.2019.5.18.0016	04/06/19	15/10/19	133
RTSum - 0010855-03.2019.5.18.0016	11/06/19	21/10/19	132
RTSum - 0010906-14.2019.5.18.0016	19/06/19	30/10/19	133
RTSum - 0011002-29.2019.5.18.0016	08/07/19	22/10/19	106
RTSum - 0011036-04.2019.5.18.0016	14/07/19	30/10/19	108
RTSum - 0011040-41.2019.5.18.0016	15/07/19	22/10/19	99
RTSum - 0011051-70.2019.5.18.0016	16/07/19	08/10/19	84
RTSum - 0011053-40.2019.5.18.0016	17/07/19	09/10/19	84
RTSum - 0011061-17.2019.5.18.0016	18/07/19	11/10/19	85
RTSum - 0011072-46.2019.5.18.0016	20/07/19	07/10/19	79
RTSum - 0011145-18.2019.5.18.0016	05/08/19	21/10/19	77
RTSum - 0011149-55.2019.5.18.0016	05/08/19	08/10/19	64
RTSum - 0011153-92.2019.5.18.0016	06/08/19	09/10/19	64
RTSum - 0011161-69.2019.5.18.0016	07/08/19	15/10/19	69
RTSum - 0011179-90.2019.5.18.0016	12/08/19	21/10/19	70
RTSum - 0011219-72.2019.5.18.0016	19/08/19	30/10/19	72
RTSum - 0011223-12.2019.5.18.0016	20/08/19	29/10/19	70
RTSum - 0011231-22.2019.5.18.0005	27/08/19	09/10/19	43
RTSum - 0011259-54.2019.5.18.0016	27/08/19	02/10/19	36
RTSum - 0011277-75.2019.5.18.0016	02/09/19	21/10/19	49
RTSum - 0011279-45.2019.5.18.0016	29/08/19	30/10/19	62

Legenda:

Ajuiz. Data do Ajuizamento;

Sentença: Data da prolação da sentença;

Prazo: Prazo para a entrega da prestação jurisdicional.



PRAZO MÉDIO ENTRE O AJUIZAMENTO E A PROLAÇÃO DA SENTENÇA - 16ª VARA DO TRABALHO DE GOIÂNIA

16ª VARA DO TRABALHO DE GOIÂNIA

SUMARÍSSIMO

Qtd	Prazo Médio
75	43,53

Nr. Processo	Ajuiz.	Sentença	Prazo
RTSum - 0011285-52.2019.5.18.0016	30/08/19	08/10/19	39
RTSum - 0011287-22.2019.5.18.0016	02/09/19	23/10/19	51
RTSum - 0011288-07.2019.5.18.0016	02/09/19	23/10/19	51
RTSum - 0011289-89.2019.5.18.0016	02/09/19	14/10/19	42
RTSum - 0011302-88.2019.5.18.0016	04/09/19	09/10/19	35
RTSum - 0011313-20.2019.5.18.0016	05/09/19	28/10/19	53
RTSum - 0011328-86.2019.5.18.0016	09/09/19	09/10/19	30
RTSum - 0011337-48.2019.5.18.0016	10/09/19	01/10/19	21
RTSum - 0011338-33.2019.5.18.0016	10/09/19	01/10/19	21
RTSum - 0011346-10.2019.5.18.0016	11/09/19	02/10/19	21
RTSum - 0011347-92.2019.5.18.0016	11/09/19	02/10/19	21
RTSum - 0011354-84.2019.5.18.0016	12/09/19	03/10/19	21
RTSum - 0011357-39.2019.5.18.0016	12/09/19	09/10/19	27
RTSum - 0011358-24.2019.5.18.0016	13/09/19	03/10/19	20
RTSum - 0011361-76.2019.5.18.0016	13/09/19	04/10/19	21
RTSum - 0011364-31.2019.5.18.0016	13/09/19	22/10/19	39
RTSum - 0011371-23.2019.5.18.0016	16/09/19	07/10/19	21
RTSum - 0011372-08.2019.5.18.0016	17/09/19	08/10/19	21
RTSum - 0011373-90.2019.5.18.0016	17/09/19	10/10/19	23
RTSum - 0011374-75.2019.5.18.0016	17/09/19	22/10/19	35
RTSum - 0011376-45.2019.5.18.0016	17/09/19	21/10/19	34
RTSum - 0011378-15.2019.5.18.0016	17/09/19	09/10/19	22
RTSum - 0011387-74.2019.5.18.0016	18/09/19	10/10/19	22
RTSum - 0011393-81.2019.5.18.0016	19/09/19	11/10/19	22
RTSum - 0011394-66.2019.5.18.0016	19/09/19	11/10/19	22

Legenda:

Ajuiz. Data do Ajuizamento;

Sentença: Data da prolação da sentença;

Prazo: Prazo para a entrega da prestação jurisdicional.



PRAZO MÉDIO ENTRE O AJUIZAMENTO E A PROLAÇÃO DA SENTENÇA - 16ª VARA DO TRABALHO DE GOIÂNIA

16ª VARA DO TRABALHO DE GOIÂNIA

SUMARÍSSIMO

Qtd	Prazo Médio
75	43,53

Nr. Processo	Ajuiz.	Sentença	Prazo
RTSum - 0011396-36.2019.5.18.0016	19/09/19	11/10/19	22
RTSum - 0011397-21.2019.5.18.0016	19/09/19	11/10/19	22
RTSum - 0011399-88.2019.5.18.0016	20/09/19	18/10/19	28
RTSum - 0011407-65.2019.5.18.0016	23/09/19	28/10/19	35
RTSum - 0011410-20.2019.5.18.0016	23/09/19	14/10/19	21
RTSum - 0011413-72.2019.5.18.0016	23/09/19	14/10/19	21
RTSum - 0011414-57.2019.5.18.0016	24/09/19	15/10/19	21
RTSum - 0011420-64.2019.5.18.0016	24/09/19	17/10/19	23
RTSum - 0011424-04.2019.5.18.0016	25/09/19	30/10/19	35
RTSum - 0011430-11.2019.5.18.0016	25/09/19	16/10/19	21
RTSum - 0011434-48.2019.5.18.0016	26/09/19	17/10/19	21
RTSum - 0011439-70.2019.5.18.0016	27/09/19	18/10/19	21
RTSum - 0011441-40.2019.5.18.0016	27/09/19	16/10/19	19
RTSum - 0011442-25.2019.5.18.0016	27/09/19	18/10/19	21
RTSum - 0011449-17.2019.5.18.0016	30/09/19	23/10/19	23
RTSum - 0011452-69.2019.5.18.0016	01/10/19	22/10/19	21
RTSum - 0011468-23.2019.5.18.0016	03/10/19	11/10/19	8
RTSum - 0011469-08.2019.5.18.0016	03/10/19	04/10/19	1
RTSum - 0011476-97.2019.5.18.0016	04/10/19	29/10/19	25
RTSum - 0011481-22.2019.5.18.0016	04/10/19	29/10/19	25
RTSum - 0011485-59.2019.5.18.0016	07/10/19	30/10/19	23
RTSum - 0011492-51.2019.5.18.0016	08/10/19	31/10/19	23
RTSum - 0011494-21.2019.5.18.0016	08/10/19	31/10/19	23
RTSum - 0011495-06.2019.5.18.0016	08/10/19	31/10/19	23
RTSum - 0011502-95.2019.5.18.0016	08/10/19	16/10/19	8

Legenda:
Ajuiz. Data do Ajuizamento;
Sentença: Data da prolação da sentença;
Prazo: Prazo para a entrega da prestação jurisdicional.



**PRAZO MÉDIO ENTRE O AJUIZAMENTO E A
PROLAÇÃO DA SENTENÇA - 16ª VARA DO TRABALHO
DE GOIÂNIA**

16ª VARA DO TRABALHO DE GOIÂNIA

SUMARÍSSIMO

Qtd	Prazo Médio
75	43,53

Nr. Processo	Ajuiz.	Sentença	Prazo
RTSum - 0011515-94.2019.5.18.0016	11/10/19	16/10/19	5
RTSum - 0011567-90.2019.5.18.0016	18/10/19	22/10/19	4
RTSum - 0011606-87.2019.5.18.0016	25/10/19	30/10/19	5

Legenda:

Ajuiz. Data do Ajuizamento;

Sentença: Data da prolação da sentença;

Prazo: Prazo para a entrega da prestação jurisdicional.



PRAZO MÉDIO ENTRE O AJUIZAMENTO E A PROLAÇÃO DA SENTENÇA - 16ª VARA DO TRABALHO DE GOIÂNIA

Data da sentença entre 1/10/2019 e 31/10/2019 23:59:59

ANTÔNIO GONÇALVES PEREIRA JÚNIOR

SUMARÍSSIMO

Qtd	Prazo Médio
2	22

Nr. Processo	Ajuiz.	Senteça	Prazo
RTSum - 0011396-36.2019.5.18.0016	19/09/19	11/10/19	22
RTSum - 0011397-21.2019.5.18.0016	19/09/19	11/10/19	22

Legenda:
Ajuiz. Data do Ajuizamento;
Senteça: Data da prolação da sentença;
Prazo: Prazo para a entrega da prestação jurisdicional.

CAMILA BAIÃO VIGILATO

SUMARÍSSIMO

Qtd	Prazo Médio
6	29,33

Nr. Processo	Ajuiz.	Senteça	Prazo
RTSum - 0011288-07.2019.5.18.0016	02/09/19	23/10/19	51
RTSum - 0011374-75.2019.5.18.0016	17/09/19	22/10/19	35
RTSum - 0011452-69.2019.5.18.0016	01/10/19	22/10/19	21
RTSum - 0011492-51.2019.5.18.0016	08/10/19	31/10/19	23
RTSum - 0011494-21.2019.5.18.0016	08/10/19	31/10/19	23
RTSum - 0011495-06.2019.5.18.0016	08/10/19	31/10/19	23

Legenda:
Ajuiz. Data do Ajuizamento;
Senteça: Data da prolação da sentença;
Prazo: Prazo para a entrega da prestação jurisdicional.



PRAZO MÉDIO ENTRE O AJUIZAMENTO E A PROLAÇÃO DA SENTENÇA - 16ª VARA DO TRABALHO DE GOIÂNIA

ÉDISON VACCARI

SUMARÍSSIMO

Qtd	Prazo Médio
8	22,13

Nr. Processo	Ajuiz.	Senteça	Prazo
RTSum - 0011399-88.2019.5.18.0016	20/09/19	18/10/19	28
RTSum - 0011410-20.2019.5.18.0016	23/09/19	14/10/19	21
RTSum - 0011413-72.2019.5.18.0016	23/09/19	14/10/19	21
RTSum - 0011414-57.2019.5.18.0016	24/09/19	15/10/19	21
RTSum - 0011420-64.2019.5.18.0016	24/09/19	17/10/19	23
RTSum - 0011434-48.2019.5.18.0016	26/09/19	17/10/19	21
RTSum - 0011439-70.2019.5.18.0016	27/09/19	18/10/19	21
RTSum - 0011442-25.2019.5.18.0016	27/09/19	18/10/19	21

Legenda:
Ajuiz. Data do Ajuizamento;
Senteça: Data da prolação da sentença;
Prazo: Prazo para a entrega da prestação jurisdicional.

EDUARDO TADEU THON

SUMARÍSSIMO

Qtd	Prazo Médio
2	25

Nr. Processo	Ajuiz.	Senteça	Prazo
RTSum - 0011476-97.2019.5.18.0016	04/10/19	29/10/19	25
RTSum - 0011481-22.2019.5.18.0016	04/10/19	29/10/19	25

Legenda:
Ajuiz. Data do Ajuizamento;
Senteça: Data da prolação da sentença;
Prazo: Prazo para a entrega da prestação jurisdicional.



PRAZO MÉDIO ENTRE O AJUIZAMENTO E A PROLAÇÃO DA SENTENÇA - 16ª VARA DO TRABALHO DE GOIÂNIA

FABIANO COELHO DE SOUZA

SUMARÍSSIMO

Qtd	Prazo Médio
1	21

Nr. Processo	Ajuiz.	Sentença	Prazo
RTSum - 0011430-11.2019.5.18.0016	25/09/19	16/10/19	21

Legenda:
Ajuiz. Data do Ajuizamento;
Sentença: Data da prolação da sentença;
Prazo: Prazo para a entrega da prestação jurisdicional.

GIRLENE DE CASTRO ARAÚJO ALMEIDA

SUMARÍSSIMO

Qtd	Prazo Médio
2	30

Nr. Processo	Ajuiz.	Sentença	Prazo
RTSum - 0011285-52.2019.5.18.0016	30/08/19	08/10/19	39
RTSum - 0011372-08.2019.5.18.0016	17/09/19	08/10/19	21

Legenda:
Ajuiz. Data do Ajuizamento;
Sentença: Data da prolação da sentença;
Prazo: Prazo para a entrega da prestação jurisdicional.

GUILHERME BRINGEL MURICI

SUMARÍSSIMO

Qtd	Prazo Médio
1	263

Nr. Processo	Ajuiz.	Sentença	Prazo
--------------	--------	----------	-------



PRAZO MÉDIO ENTRE O AJUIZAMENTO E A PROLAÇÃO DA SENTENÇA - 16ª VARA DO TRABALHO DE GOIÂNIA

GUILHERME BRINGEL MURICI

SUMARÍSSIMO

Qtd	Prazo Médio
1	263

Nr. Processo	Ajuiz.	Sentença	Prazo
RTSum - 0010085-10.2019.5.18.0016	23/01/19	13/10/19	263

Legenda:
Ajuiz. Data do Ajuizamento;
Sentença: Data da prolação da sentença;
Prazo: Prazo para a entrega da prestação jurisdicional.

JEANNE KARLA RIBEIRO E BEZERRA

SUMARÍSSIMO

Qtd	Prazo Médio
1	23

Nr. Processo	Ajuiz.	Sentença	Prazo
RTSum - 0011485-59.2019.5.18.0016	07/10/19	30/10/19	23

Legenda:
Ajuiz. Data do Ajuizamento;
Sentença: Data da prolação da sentença;
Prazo: Prazo para a entrega da prestação jurisdicional.

KLEBER DE SOUZA WAKI

SUMARÍSSIMO

Qtd	Prazo Médio
9	25,78

Nr. Processo	Ajuiz.	Sentença	Prazo
--------------	--------	----------	-------

Legenda:
Ajuiz. Data do Ajuizamento;
Sentença: Data da prolação da sentença;
Prazo: Prazo para a entrega da prestação jurisdicional.



PRAZO MÉDIO ENTRE O AJUIZAMENTO E A PROLAÇÃO DA SENTENÇA - 16ª VARA DO TRABALHO DE GOIÂNIA

KLEBER DE SOUZA WAKI

SUMARÍSSIMO

Qtd	Prazo Médio
9	25,78

Nr. Processo	Ajuiz.	Sentença	Prazo
RTSum - 0011231-22.2019.5.18.0005	27/08/19	09/10/19	43
RTSum - 0011328-86.2019.5.18.0016	09/09/19	09/10/19	30
RTSum - 0011357-39.2019.5.18.0016	12/09/19	09/10/19	27
RTSum - 0011371-23.2019.5.18.0016	16/09/19	07/10/19	21
RTSum - 0011373-90.2019.5.18.0016	17/09/19	10/10/19	23
RTSum - 0011378-15.2019.5.18.0016	17/09/19	09/10/19	22
RTSum - 0011387-74.2019.5.18.0016	18/09/19	10/10/19	22
RTSum - 0011393-81.2019.5.18.0016	19/09/19	11/10/19	22
RTSum - 0011394-66.2019.5.18.0016	19/09/19	11/10/19	22

Legenda:
Ajuiz. Data do Ajuizamento;
Sentença: Data da prolação da sentença;
Prazo: Prazo para a entrega da prestação jurisdicional.

MARCELO ALVES GOMES

SUMARÍSSIMO

Qtd	Prazo Médio
1	34

Nr. Processo	Ajuiz.	Sentença	Prazo
RTSum - 0011376-45.2019.5.18.0016	17/09/19	21/10/19	34

Legenda:
Ajuiz. Data do Ajuizamento;
Sentença: Data da prolação da sentença;
Prazo: Prazo para a entrega da prestação jurisdicional.

PATRÍCIA CAROLINE SILVA ABRÃO



PRAZO MÉDIO ENTRE O AJUIZAMENTO E A PROLAÇÃO DA SENTENÇA - 16ª VARA DO TRABALHO DE GOIÂNIA

PATRÍCIA CAROLINE SILVA ABRÃO

SUMARÍSSIMO

Qtd	Prazo Médio
7	75

Nr. Processo	Ajuiz.	Senteça	Prazo
RTSum - 0010906-14.2019.5.18.0016	19/06/19	30/10/19	133
RTSum - 0011002-29.2019.5.18.0016	08/07/19	22/10/19	106
RTSum - 0011036-04.2019.5.18.0016	14/07/19	30/10/19	108
RTSum - 0011040-41.2019.5.18.0016	15/07/19	22/10/19	99
RTSum - 0011364-31.2019.5.18.0016	13/09/19	22/10/19	39
RTSum - 0011424-04.2019.5.18.0016	25/09/19	30/10/19	35
RTSum - 0011606-87.2019.5.18.0016	25/10/19	30/10/19	5

Legenda:
Ajuiz. Data do Ajuizamento;
Senteça: Data da prolação da sentença;
Prazo: Prazo para a entrega da prestação jurisdicional.

WANDA LUCIA RAMOS DA SILVA

SUMARÍSSIMO

Qtd	Prazo Médio
35	47,43

Nr. Processo	Ajuiz.	Senteça	Prazo
RTSum - 0010823-95.2019.5.18.0016	04/06/19	15/10/19	133
RTSum - 0010855-03.2019.5.18.0016	11/06/19	21/10/19	132
RTSum - 0011051-70.2019.5.18.0016	16/07/19	08/10/19	84
RTSum - 0011053-40.2019.5.18.0016	17/07/19	09/10/19	84
RTSum - 0011061-17.2019.5.18.0016	18/07/19	11/10/19	85

Legenda:
Ajuiz. Data do Ajuizamento;
Senteça: Data da prolação da sentença;
Prazo: Prazo para a entrega da prestação jurisdicional.



**PRAZO MÉDIO ENTRE O AJUIZAMENTO E A
PROLAÇÃO DA SENTENÇA - 16ª VARA DO TRABALHO
DE GOIÂNIA**

WANDA LUCIA RAMOS DA SILVA

SUMARÍSSIMO

Qtd	Prazo Médio
35	47,43

Nr. Processo	Ajuiz.	Sentença	Prazo
RTSum - 0011072-46.2019.5.18.0016	20/07/19	07/10/19	79
RTSum - 0011145-18.2019.5.18.0016	05/08/19	21/10/19	77
RTSum - 0011149-55.2019.5.18.0016	05/08/19	08/10/19	64
RTSum - 0011153-92.2019.5.18.0016	06/08/19	09/10/19	64
RTSum - 0011161-69.2019.5.18.0016	07/08/19	15/10/19	69
RTSum - 0011179-90.2019.5.18.0016	12/08/19	21/10/19	70
RTSum - 0011219-72.2019.5.18.0016	19/08/19	30/10/19	72
RTSum - 0011223-12.2019.5.18.0016	20/08/19	29/10/19	70
RTSum - 0011259-54.2019.5.18.0016	27/08/19	02/10/19	36
RTSum - 0011277-75.2019.5.18.0016	02/09/19	21/10/19	49
RTSum - 0011279-45.2019.5.18.0016	29/08/19	30/10/19	62
RTSum - 0011287-22.2019.5.18.0016	02/09/19	23/10/19	51
RTSum - 0011289-89.2019.5.18.0016	02/09/19	14/10/19	42
RTSum - 0011302-88.2019.5.18.0016	04/09/19	09/10/19	35
RTSum - 0011313-20.2019.5.18.0016	05/09/19	28/10/19	53
RTSum - 0011337-48.2019.5.18.0016	10/09/19	01/10/19	21
RTSum - 0011338-33.2019.5.18.0016	10/09/19	01/10/19	21
RTSum - 0011346-10.2019.5.18.0016	11/09/19	02/10/19	21
RTSum - 0011347-92.2019.5.18.0016	11/09/19	02/10/19	21
RTSum - 0011354-84.2019.5.18.0016	12/09/19	03/10/19	21
RTSum - 0011358-24.2019.5.18.0016	13/09/19	03/10/19	20
RTSum - 0011361-76.2019.5.18.0016	13/09/19	04/10/19	21
RTSum - 0011407-65.2019.5.18.0016	23/09/19	28/10/19	35
RTSum - 0011441-40.2019.5.18.0016	27/09/19	16/10/19	19
RTSum - 0011449-17.2019.5.18.0016	30/09/19	23/10/19	23

Legenda:
Ajuiz. Data do Ajuizamento;
Sentença: Data da prolação da sentença;
Prazo: Prazo para a entrega da prestação jurisdicional.



**PRAZO MÉDIO ENTRE O AJUIZAMENTO E A
PROLAÇÃO DA SENTENÇA - 16ª VARA DO TRABALHO
DE GOIÂNIA**

WANDA LUCIA RAMOS DA SILVA

SUMARÍSSIMO

Qtd	Prazo Médio
35	47,43

Nr. Processo	Ajuiz.	Sentença	Prazo
RTSum - 0011468-23.2019.5.18.0016	03/10/19	11/10/19	8
RTSum - 0011469-08.2019.5.18.0016	03/10/19	04/10/19	1
RTSum - 0011502-95.2019.5.18.0016	08/10/19	16/10/19	8
RTSum - 0011515-94.2019.5.18.0016	11/10/19	16/10/19	5
RTSum - 0011567-90.2019.5.18.0016	18/10/19	22/10/19	4

Legenda:
Ajuiz. Data do Ajuizamento;
Sentença: Data da prolação da sentença;
Prazo: Prazo para a entrega da prestação jurisdicional.