

## Conceituação

| Tema                              | Prazos Processuais  |
|-----------------------------------|---|
| <b>Relatórios</b>                 | Evolução Histórica<br>Comparativo por VT<br>Comparativo por Grupo<br>Por Grupo<br>Por VT<br>Por Processo  |
| <b>Resumo</b>                     | Apresenta o prazo médio entre o início e o encerramento da liquidação.  |
| <b>Descrição</b>                  | O prazo médio é obtido entre a data da decisão homologatória dos cálculos e a data do início da liquidação (da apresentação do cálculo, dos artigos ou arbitramento). Considerar os processos com decisão homologatória da liquidação no período de apuração. Devem ser excluídos os processos com liquidação encerrada por acordo.<br><br>Os dados são extraídos baseando-se nos itens do e-Gestão:<br><br>359 e 90359 - Do início até o encerramento da liquidação - rito sumaríssimo;<br><br>371 e 90371 – Do início até o encerramento da liquidação - exceto rito sumaríssimo. |
| <b>Origem da informação</b>       | e-Gestão  |
| <b>Critérios e transformações</b> | Coletado do e-Gestão, consolidado, otimizado e classificado para análise.   |
| <b>Análises possíveis</b>         | Prazo médio entre o início e o encerramento da liquidação, detalhado de forma geral, por grupo, por VT e por processo.  |



## EVOLUÇÃO HISTÓRICA DOS PRAZOS PROCESSUAIS ENTRE O INÍCIO E O ENCERRAMENTO DA LIQUIDAÇÃO - 15ª VARA DO TRABALHO DE GOIÂNIA

Data de encerramento da liquidação entre 1/10/2019 e 31/10/2019 23:59:59

| Rito               | Qtd       | Prazo Médio  |
|--------------------|-----------|--------------|
| ORDINÁRIO          | 12        | 109          |
| SUMARÍSSIMO        | 5         | 50,4         |
| <b>Total/Média</b> | <b>17</b> | <b>91,76</b> |

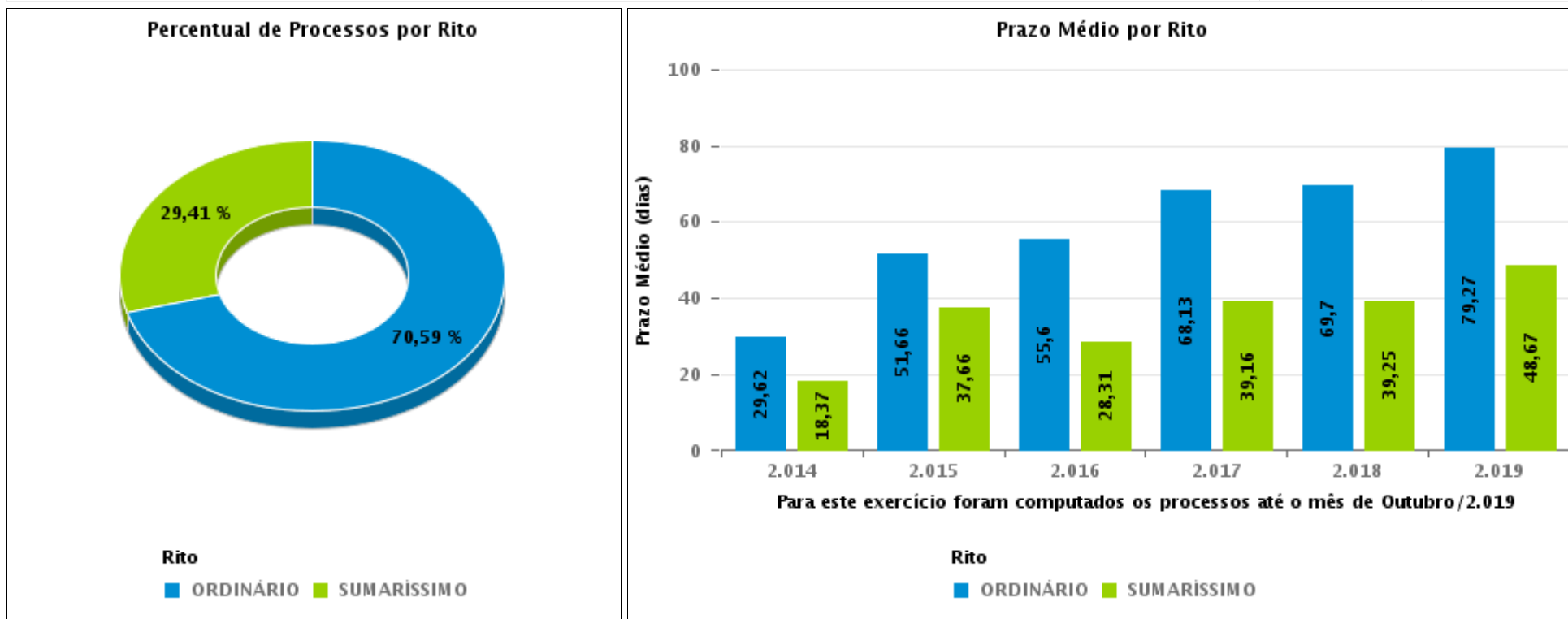



## COMPARATIVO DO PRAZO MÉDIO ENTRE O INÍCIO E O ENCERRAMENTO DA LIQUIDAÇÃO - 15ª VARA DO TRABALHO DE GOIÂNIA

Data de encerramento da liquidação entre 1/10/2019 e 31/10/2019 23:59:59

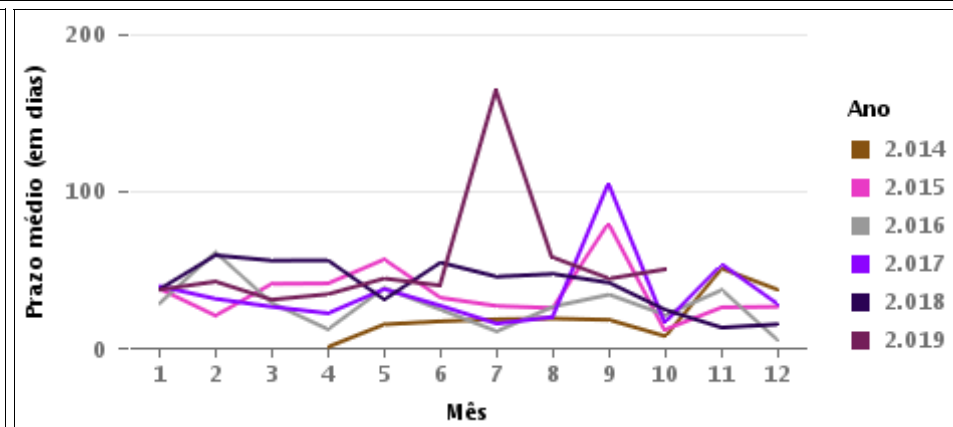
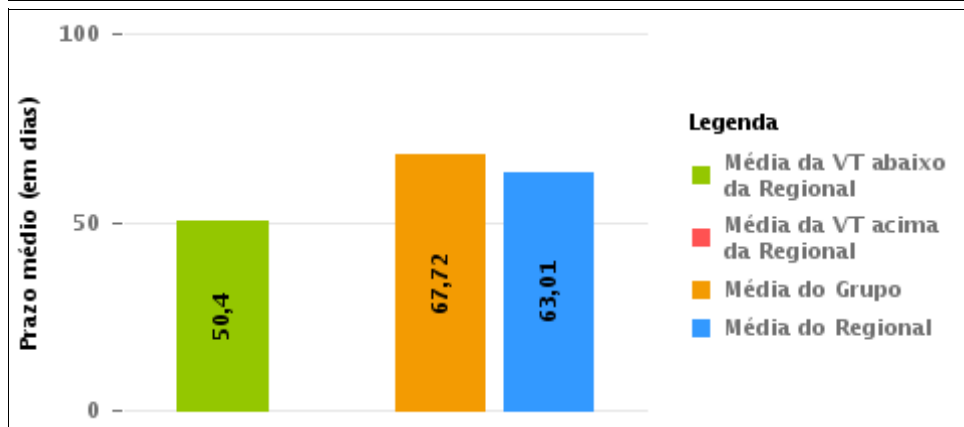
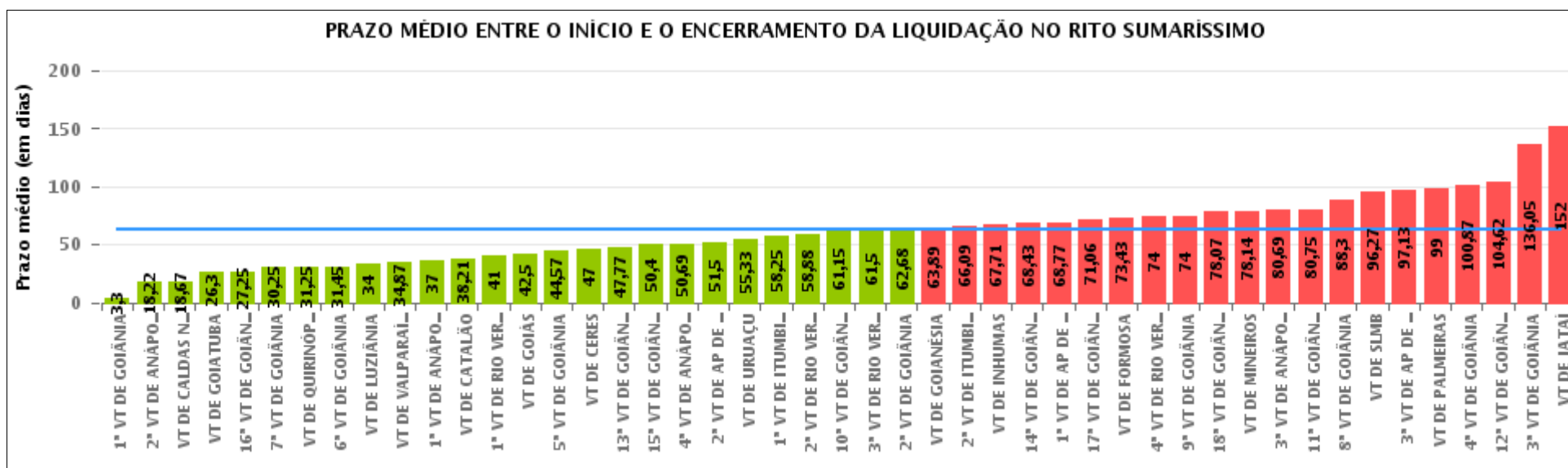

## COMPARATIVO DO PRAZO MÉDIO ENTRE O INÍCIO E O ENCERRAMENTO DA LIQUIDAÇÃO ENTRE AS VARAS DO GRUPO

Data de encerramento da liquidação entre 1/10/2019 e 31/10/2019 23:59:59

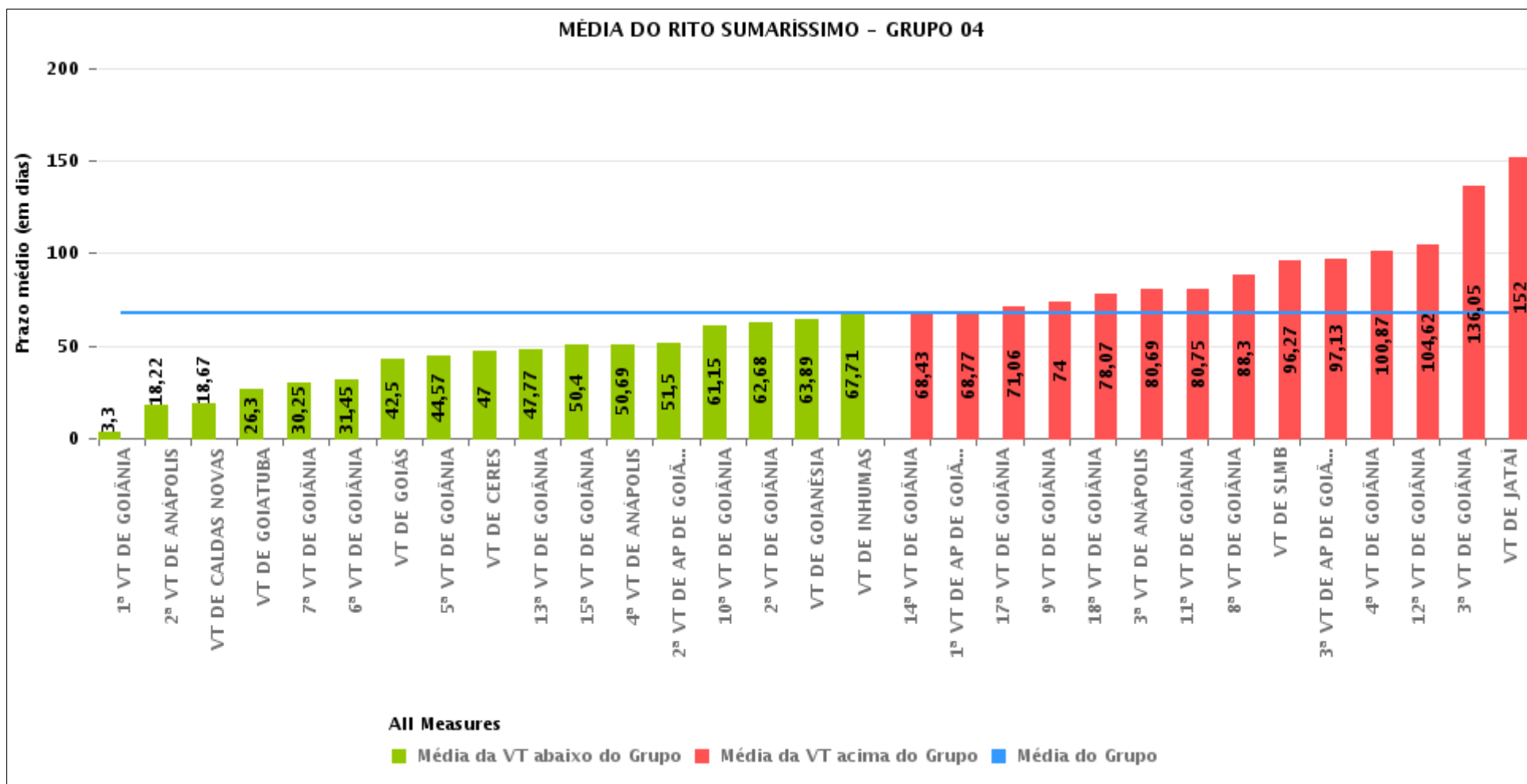



## PRAZO MÉDIO ENTRE O INÍCIO E O ENCERRAMENTO DA LIQUIDAÇÃO POR GRUPO

Data de encerramento da liquidação entre 1/10/2019 e 31/10/2019 23:59:59

| Rito        | Grupo    | Qtd. Processos | Prazo Médio (dias) | Ranking |
|-------------|----------|----------------|--------------------|---------|
| SUMARÍSSIMO | GRUPO 06 | 15             | 34,87              | 1°      |
|             | GRUPO 05 | 77             | 40,62              | 2°      |
|             | GRUPO 03 | 88             | 61,06              | 3°      |
|             | GRUPO 04 | 454            | 67,72              | 4°      |
|             | GRUPO 02 | 5              | 99                 | 5°      |

| Legenda:   | # Grupo 03 – De 1001 a 1500   | # Grupo 04 – De 1501 a 2000   | # Grupo 05 – De 2001 a 2500  |
|--|---|---|--|
| # Grupo 01 – Até 750<br>VT de Posse                    | 1ª VT De Anápolis<br>1ª VT De Rio Verde<br>2ª VT De Rio Verde<br>3ª VT De Rio Verde<br>4ª VT De Rio Verde | 1ª VT De Goiânia<br>2ª VT De Goiânia<br>3ª VT De Goiânia<br>4ª VT De Goiânia<br>5ª VT De Goiânia<br>6ª VT De Goiânia  | 16ª VT De Goiânia<br>VT De Luziânia<br>VT De Catalão<br>VT De Uruaçu |
| # Grupo 02 – De 751 a 1000<br>VT de Palmeiras de Goiás | 1ª VT De Itumbiara<br>2ª VT De Itumbiara<br>VT De Quirinópolis<br>VT De Mineiros<br>VT De Formosa         | 7ª VT De Goiânia<br>8ª VT De Goiânia<br>9ª VT De Goiânia<br>10ª VT De Goiânia<br>11ª VT De Goiânia<br>12ª VT De Goiânia<br>13ª VT De Goiânia<br>14ª VT De Goiânia<br>15ª VT De Goiânia<br>17ª VT De Goiânia<br>18ª VT De Goiânia<br>2ª VT De Anápolis<br>3ª VT De Anápolis<br>4ª VT De Anápolis<br>1ª VT De Aparecida De Goiânia<br>2ª VT De Aparecida De Goiânia<br>3ª VT De Aparecida De Goiânia<br>VT DE Jataí<br>VT DE Goiatuba<br>VT DE Caldas Novas<br>VT DE Ceres<br>VT DE São Luís de Montes Belos<br>VT DE Goiás<br>VT DE Goianésia<br>VT DE Inhumas | # Grupo 06 – Acima de 2500<br>VT De Valparaíso de Goiás              |



## PRAZO MÉDIO ENTRE O INÍCIO E O ENCERRAMENTO DA LIQUIDAÇÃO DE TODAS AS VARAS DO TRABALHO

Data de encerramento da liquidação entre 1/10/2019 e 31/10/2019 23:59:59

### SUMARÍSSIMO

| Qtd. Processos | Prazo Médio (dias) |
|----------------|--------------------|
| 639            | 63,01              |

| Vara do Trabalho                            | Qtd Processos | Prazo Médio | Ranking |
|---|---------------|-------------|---------|
| 1ª VARA DO TRABALHO DE GOIÂNIA              | 20            | 3,3         | 1º      |
| 2ª VARA DO TRABALHO DE ANÁPOLIS             | 18            | 18,22       | 2º      |
| VARA DO TRABALHO DE CALDAS NOVAS            | 3             | 18,67       | 3º      |
| VARA DO TRABALHO DE GOIATUBA                | 10            | 26,3        | 4º      |
| 16ª VARA DO TRABALHO DE GOIÂNIA             | 12            | 27,25       | 5º      |
| 7ª VARA DO TRABALHO DE GOIÂNIA              | 4             | 30,25       | 6º      |
| VARA DO TRABALHO DE QUIRINÓPOLIS            | 4             | 31,25       | 7º      |
| 6ª VARA DO TRABALHO DE GOIÂNIA              | 20            | 31,45       | 8º      |
| VARA DO TRABALHO DE LUZIÂNIA                | 10            | 34          | 9º      |
| VARA DO TRABALHO DE VALPARAÍSO DE GOIÁS     | 15            | 34,87       | 10º     |
| 1ª VARA DO TRABALHO DE ANÁPOLIS             | 11            | 37          | 11º     |
| VARA DO TRABALHO DE CATALÃO                 | 34            | 38,21       | 12º     |
| 1ª VARA DO TRABALHO DE RIO VERDE            | 6             | 41          | 13º     |
| VARA DO TRABALHO DE GOIÁS                   | 6             | 42,5        | 14º     |
| 5ª VARA DO TRABALHO DE GOIÂNIA              | 14            | 44,57       | 15º     |
| VARA DO TRABALHO DE CERES                   | 6             | 47          | 16º     |
| 13ª VARA DO TRABALHO DE GOIÂNIA             | 13            | 47,77       | 17º     |
| 15ª VARA DO TRABALHO DE GOIÂNIA             | 5             | 50,4        | 18º     |
| 4ª VARA DO TRABALHO DE ANÁPOLIS             | 26            | 50,69       | 19º     |
| 2ª VARA DO TRABALHO DE APARECIDA DE GOIÂNIA | 24            | 51,5        | 20º     |
| VARA DO TRABALHO DE URUAÇU                  | 21            | 55,33       | 21º     |
| 1ª VARA DO TRABALHO DE ITUMBIARA            | 8             | 58,25       | 22º     |
| 2ª VARA DO TRABALHO DE RIO VERDE            | 8             | 58,88       | 23º     |
| 10ª VARA DO TRABALHO DE GOIÂNIA             | 13            | 61,15       | 24º     |
| 3ª VARA DO TRABALHO DE RIO VERDE            | 4             | 61,5        | 25º     |
| 2ª VARA DO TRABALHO DE GOIÂNIA              | 28            | 62,68       | 26º     |



## PRAZO MÉDIO ENTRE O INÍCIO E O ENCERRAMENTO DA LIQUIDAÇÃO DE TODAS AS VARAS DO TRABALHO

### SUMARÍSSIMO

| Qtd. Processos | Prazo Médio (dias) |
|----------------|--------------------|
| 639            | 63,01              |

| Vara do Trabalho                             | Qtd Processos | Prazo Médio | Ranking |
|--|---------------|-------------|---------|
| VARA DO TRABALHO DE GOIANÉSIA                | 9             | 63,89       | 27°     |
| 2ª VARA DO TRABALHO DE ITUMBIARA             | 11            | 66,09       | 28°     |
| VARA DO TRABALHO DE INHUMAS                  | 7             | 67,71       | 29°     |
| 14ª VARA DO TRABALHO DE GOIÂNIA              | 7             | 68,43       | 30°     |
| 1ª VARA DO TRABALHO DE APARECIDA DE GOIÂNIA  | 26            | 68,77       | 31°     |
| 17ª VARA DO TRABALHO DE GOIÂNIA              | 18            | 71,06       | 32°     |
| VARA DO TRABALHO DE FORMOSA                  | 14            | 73,43       | 33°     |
| 4ª VARA DO TRABALHO DE RIO VERDE             | 15            | 74          | 34°     |
| 9ª VARA DO TRABALHO DE GOIÂNIA               | 10            | 74          | 35°     |
| 18ª VARA DO TRABALHO DE GOIÂNIA              | 15            | 78,07       | 36°     |
| VARA DO TRABALHO DE MINEIROS                 | 7             | 78,14       | 37°     |
| 3ª VARA DO TRABALHO DE ANÁPOLIS              | 13            | 80,69       | 38°     |
| 11ª VARA DO TRABALHO DE GOIÂNIA              | 12            | 80,75       | 39°     |
| 8ª VARA DO TRABALHO DE GOIÂNIA               | 40            | 88,3        | 40°     |
| VARA DO TRABALHO DE SÃO LUIS DE MONTES BELOS | 11            | 96,27       | 41°     |
| 3ª VARA DO TRABALHO DE APARECIDA DE GOIÂNIA  | 15            | 97,13       | 42°     |
| VARA DO TRABALHO DE PALMEIRAS                | 5             | 99          | 43°     |
| 4ª VARA DO TRABALHO DE GOIÂNIA               | 15            | 100,87      | 44°     |
| 12ª VARA DO TRABALHO DE GOIÂNIA              | 13            | 104,62      | 45°     |
| 3ª VARA DO TRABALHO DE GOIÂNIA               | 20            | 136,05      | 46°     |
| VARA DO TRABALHO DE JATAÍ                    | 13            | 152         | 47°     |



## PRAZO MÉDIO ENTRE O INÍCIO E O ENCERRAMENTO DA LIQUIDAÇÃO - 15ª VARA DO TRABALHO DE GOIÂNIA

Data de encerramento da liquidação entre 1/10/2019 e 31/10/2019 23:59:59

### 15ª VARA DO TRABALHO DE GOIÂNIA

#### SUMARÍSSIMO

| Qtd | Prazo Médio |
|-----|-------------|
| 5   | 50,4        |

| Nr. Processo                      | Início   | Homolog. | Prazo |
|-----------------------------------|----------|----------|-------|
| RTSum - 0010368-36.2019.5.18.0015 | 23/10/19 | 23/10/19 | 0     |
| RTSum - 0010437-68.2019.5.18.0015 | 04/09/19 | 14/10/19 | 40    |
| RTSum - 0010562-36.2019.5.18.0015 | 23/08/19 | 22/10/19 | 60    |
| RTSum - 0010901-92.2019.5.18.0015 | 05/09/19 | 18/10/19 | 43    |
| RTSum - 0011156-84.2018.5.18.0015 | 27/06/19 | 14/10/19 | 109   |

**Legenda:**

- Início : data do início da liquidação
- Homolog : data da decisão homologatória dos cálculos
- Prazo: O prazo médio entre a data da decisão homologatória dos cálculos e a data do início da liquidação .