Conceituação

Tema	Prazos Processuais
Relatórios	Evolução Histórica Comparativo por VT Comparativo por Grupo Por Grupo Por VT Por Processo Por Magistrado
Resumo	Apresenta o prazo médio entre a realização da primeira audiência e o encerramento da instrução.
Descrição	O prazo médio é obtido calculando-se a quantidade de dias decorridos entre a data da primeira audiência e a data do encerramento da instrução. Os dados são extraídos baseando-se nos seguintes itens do e-Gestão: 265 e 90265 - Da realização da primeira audiência até o encerramento da instrução processual na fase de conhecimento – rito sumaríssimo; 266 e 90266 – Da realização da primeira audiência até o encerramento da instrução processual na fase de conhecimento – exceto rito sumaríssimo (ordinário)
Origem da informação	e-Gestão
Critérios e transformações	Coletado do e-Gestão, consolidado, otimizado e classificado para análise.
Análises possíveis	Prazo médio entre a realização da primeira audiência e o encerramento da instrução processual na fase de conhecimento, detalhado de forma Geral, Por grupo, por VT, Por Processo e Por Magistrado.

EVOLUÇÃO HISTÓRICA DOS PRAZOS PROCESSUAIS ENTRE A 1ª AUDIÊNCIA E O ENCERRAMENTO DA INSTRUÇÃO - 3ª VARA DO TRABALHO DE ANÁPOLIS

Data do encerramento da instrução entre 1/11/2019 e 30/11/2019 23:59:59

Rito	Qtd	Prazo Médio
ORDINÁRIO	26	43,96
SUMARÍSSIMO	50	10,5
Total/Média	**76**	**21,95**

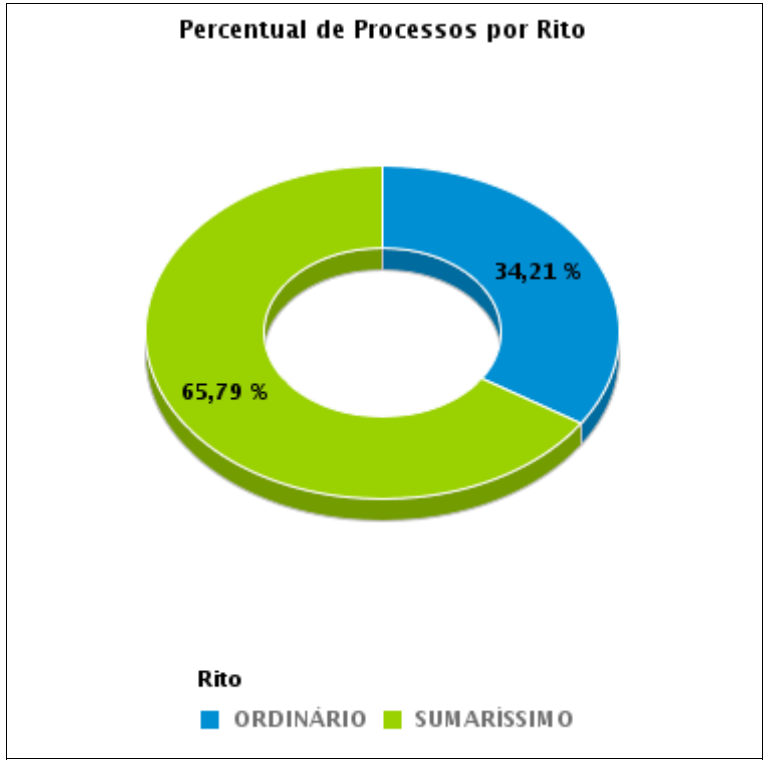

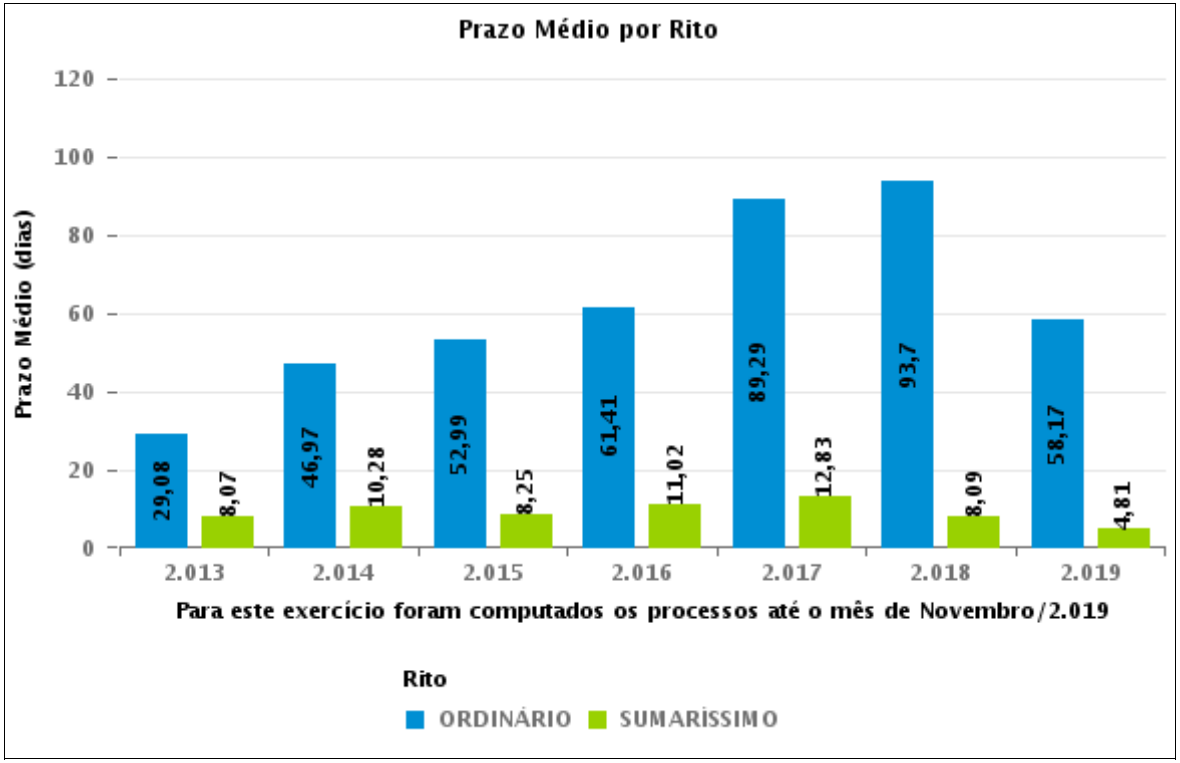

COMPARATIVO DO PRAZO MÉDIO ENTRE A 1ª AUDIÊNCIA E O ENCERRAMENTO DA INSTRUÇÃO - 3ª VARA DO TRABALHO DE ANÁPOLIS

Data do encerramento da instrução entre 1/11/2019 e 30/11/2019 23:59:59

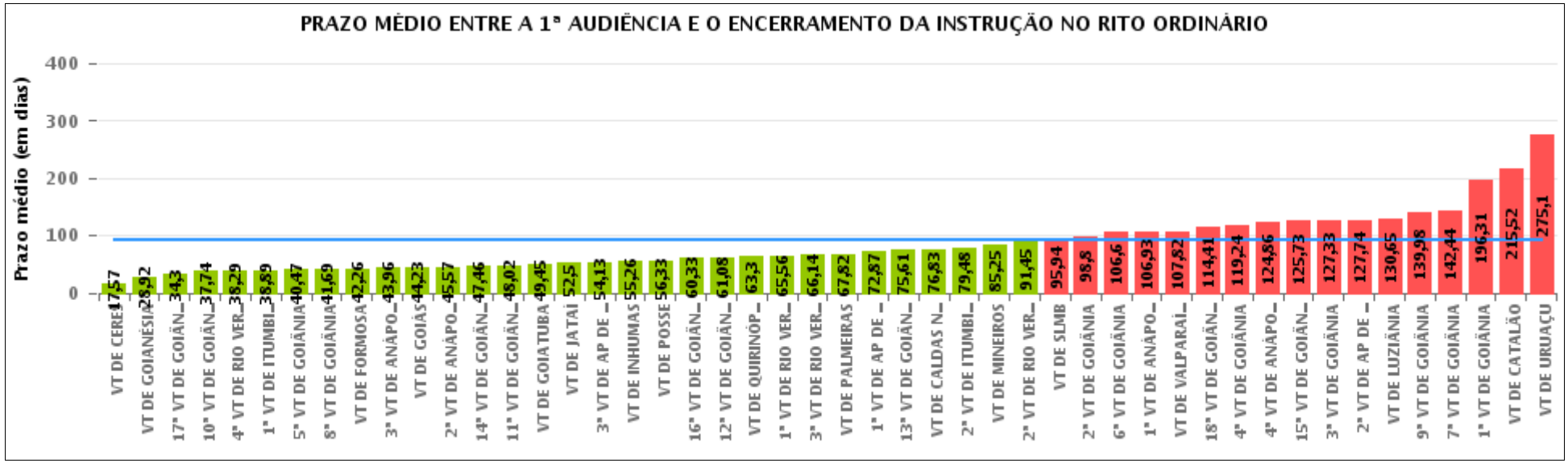

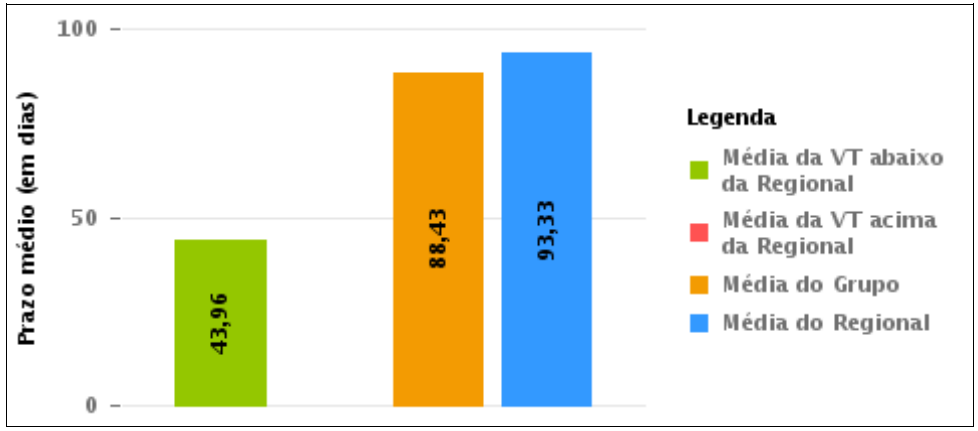

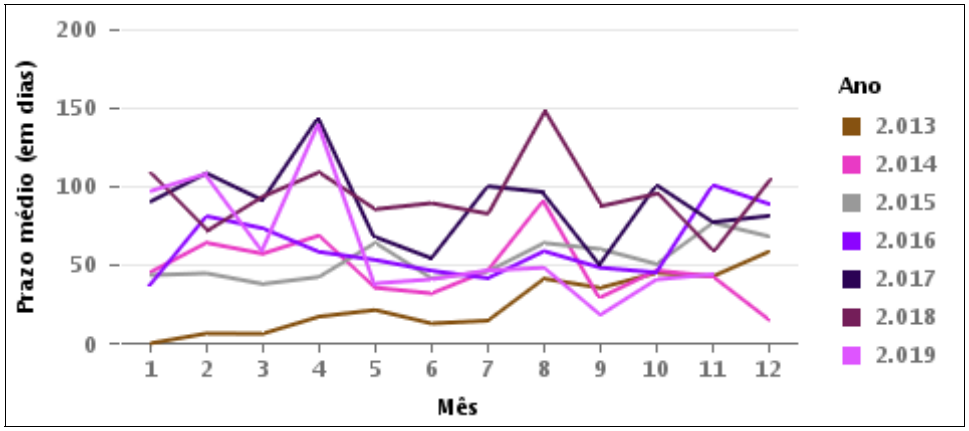

COMPARATIVO DO PRAZO MÉDIO ENTRE A 1ª AUDIÊNCIA E O ENCERRAMENTO DA INSTRUÇÃO ENTRE AS VARAS DO GRUPO

Data do encerramento da instrução entre 1/11/2019 e 30/11/2019 23:59:59

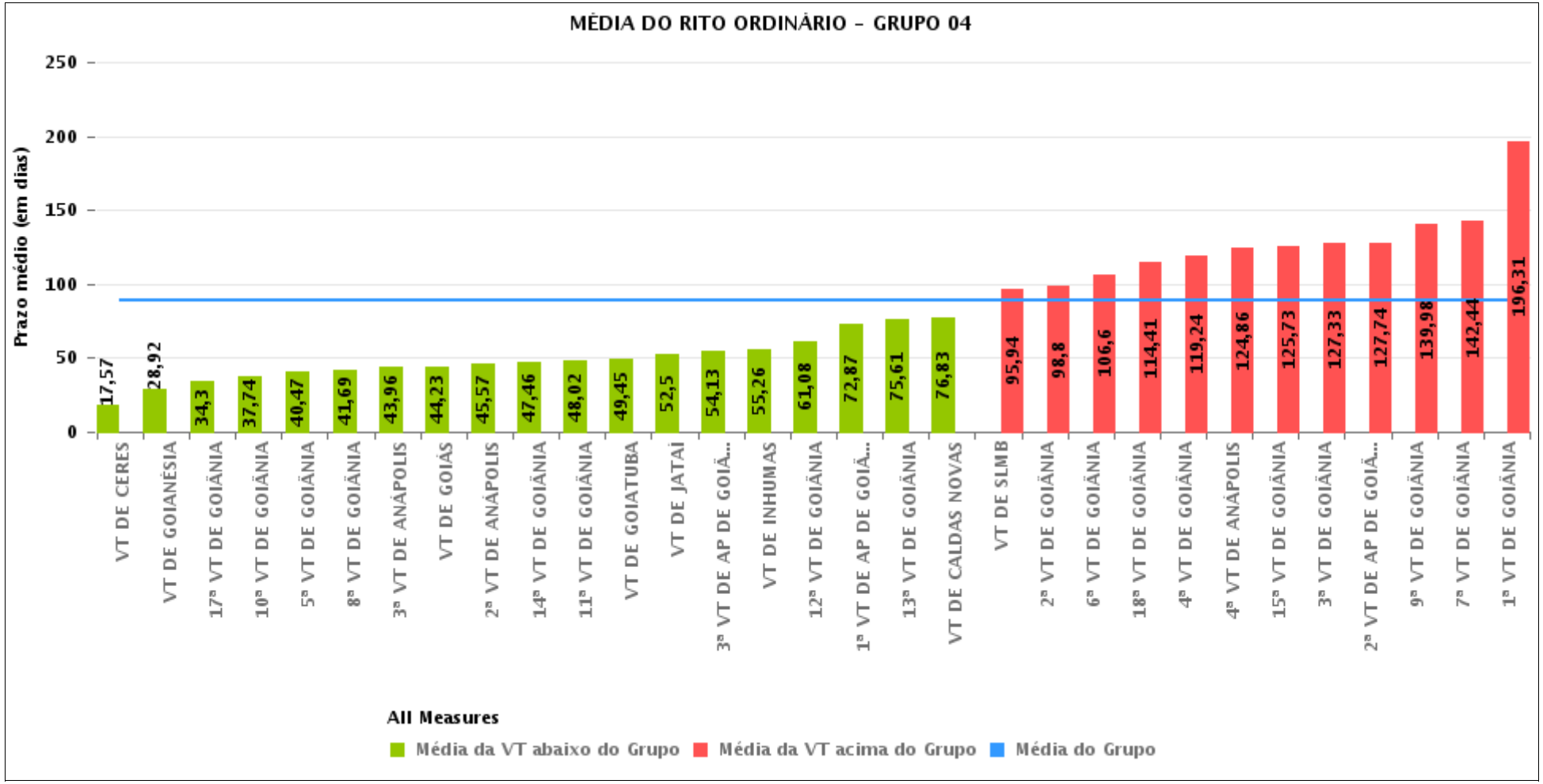

PRAZO MÉDIO ENTRE A 1ª AUDIÊNCIA E O ENCERRAMENTO DA INSTRUÇÃO POR GRUPO

Data do encerramento da instrução entre 1/11/2019 e 30/11/2019 23:59:59

Rito	Grupo	Qtd. Processos	Prazo Médio (dias)	Ranking
ORDINÁRIO	GRUPO 01	3	56,33	1°
	GRUPO 03	267	64,62	2°
	GRUPO 02	28	67,82	3°
	GRUPO 04	1.244	88,43	4°
	GRUPO 06	34	107,82	5°
	GRUPO 05	183	170,3	6°

Legenda:	# Grupo 03 – De 1001 a 1500	# Grupo 04 – De 1501 a 2000	# Grupo 05 – De 2001 a 2500
# Grupo 01 – Até 750	1ª VT De Anápolis	1ª VT De Goiânia	16ª VT De Goiânia
	1ª VT De Rio Verde	2ª VT De Goiânia	VT De Luziânia
VT de Posse	2ª VT De Rio Verde	3ª VT De Goiânia	VT De Catalão
	3ª VT De Rio Verde	4ª VT De Goiânia	VT De Uruaçu
	4ª VT De Rio Verde	5ª VT De Goiânia	
# Grupo 02 – De 751 a 1000	1ª VT De Itumbiara	6ª VT De Goiânia	# Grupo 06 – Acima de 2500
	2ª VT De Itumbiara	7ª VT De Goiânia	
VT de Palmeiras de Goiás	VT De Quirinópolis	8ª VT De Goiânia	VT De Valparaíso de Goiás
	VT De Mineiros	9ª VT De Goiânia	
	VT De Formosa	10ª VT De Goiânia	
		11ª VT De Goiânia	
		12ª VT De Goiânia	
		13ª VT De Goiânia	
		14ª VT De Goiânia	
		15ª VT De Goiânia	
		17ª VT De Goiânia	
		18ª VT De Goiânia	
		2ª VT De Anápolis	
		3ª VT De Anápolis	
		4ª VT De Anápolis	
		1ª VT De Aparecida De Goiânia	
		2ª VT De Aparecida De Goiânia	
		3ª VT De Aparecida De Goiânia	
		VT DE Jataí	
		VT DE Goiatuba	
		VT DE Caldas Novas	
		VT DE Ceres	
		VT DE São Luís de Montes Belos	
		VT DE Goiás	
		VT DE Goianésia	
		VT DE Inhumas	

PRAZO MÉDIO ENTRE A 1ª AUDIÊNCIA E O ENCERRAMENTO DA INSTRUÇÃO DE TODAS AS VARAS DO TRABALHO

Data do encerramento da instrução entre 1/11/2019 e 30/11/2019 23:59:59

ORDINÁRIO

Qtd. Processos	Prazo Médio (dias)
1.759	93,33

Vara do Trabalho	Qtd Processos	Prazo Médio	Ranking
VARA DO TRABALHO DE CERES	7	17,57	1°
VARA DO TRABALHO DE GOIANÉSIA	13	28,92	2°
17ª VARA DO TRABALHO DE GOIÂNIA	47	34,3	3°
10ª VARA DO TRABALHO DE GOIÂNIA	35	37,74	4°
4ª VARA DO TRABALHO DE RIO VERDE	34	38,29	5°
1ª VARA DO TRABALHO DE ITUMBIARA	37	38,89	6°
5ª VARA DO TRABALHO DE GOIÂNIA	51	40,47	7°
8ª VARA DO TRABALHO DE GOIÂNIA	62	41,69	8°
VARA DO TRABALHO DE FORMOSA	19	42,26	9°
3ª VARA DO TRABALHO DE ANÁPOLIS	26	43,96	10°
VARA DO TRABALHO DE GOIÁS	61	44,23	11°
2ª VARA DO TRABALHO DE ANÁPOLIS	23	45,57	12°
14ª VARA DO TRABALHO DE GOIÂNIA	46	47,46	13°
11ª VARA DO TRABALHO DE GOIÂNIA	45	48,02	14°
VARA DO TRABALHO DE GOIATUBA	20	49,45	15°
VARA DO TRABALHO DE JATAÍ	24	52,5	16°
3ª VARA DO TRABALHO DE APARECIDA DE GOIÂNIA	31	54,13	17°
VARA DO TRABALHO DE INHUMAS	34	55,26	18°
VARA DO TRABALHO DE POSSE	3	56,33	19°
16ª VARA DO TRABALHO DE GOIÂNIA	54	60,33	20°
12ª VARA DO TRABALHO DE GOIÂNIA	24	61,08	21°
VARA DO TRABALHO DE QUIRINÓPOLIS	46	63,3	22°
1ª VARA DO TRABALHO DE RIO VERDE	9	65,56	23°
3ª VARA DO TRABALHO DE RIO VERDE	29	66,14	24°
VARA DO TRABALHO DE PALMEIRAS	28	67,82	25°
1ª VARA DO TRABALHO DE APARECIDA DE GOIÂNIA	30	72,87	26°

PRAZO MÉDIO ENTRE A 1ª AUDIÊNCIA E O ENCERRAMENTO DA INSTRUÇÃO DE TODAS AS VARAS DO TRABALHO

ORDINÁRIO

Qtd. Processos	Prazo Médio (dias)
1.759	93,33

Vara do Trabalho	Qtd Processos	Prazo Médio	Ranking
13ª VARA DO TRABALHO DE GOIÂNIA	41	75,61	27°
VARA DO TRABALHO DE CALDAS NOVAS	30	76,83	28°
2ª VARA DO TRABALHO DE ITUMBIARA	27	79,48	29°
VARA DO TRABALHO DE MINEIROS	20	85,25	30°
2ª VARA DO TRABALHO DE RIO VERDE	31	91,45	31°
VARA DO TRABALHO DE SÃO LUIS DE MONTES BELOS	16	95,94	32°
2ª VARA DO TRABALHO DE GOIÂNIA	69	98,8	33°
6ª VARA DO TRABALHO DE GOIÂNIA	55	106,6	34°
1ª VARA DO TRABALHO DE ANÁPOLIS	15	106,93	35°
VARA DO TRABALHO DE VALPARAÍSO DE GOIÁS	34	107,82	36°
18ª VARA DO TRABALHO DE GOIÂNIA	58	114,41	37°
4ª VARA DO TRABALHO DE GOIÂNIA	51	119,24	38°
4ª VARA DO TRABALHO DE ANÁPOLIS	21	124,86	39°
15ª VARA DO TRABALHO DE GOIÂNIA	40	125,73	40°
3ª VARA DO TRABALHO DE GOIÂNIA	52	127,33	41°
2ª VARA DO TRABALHO DE APARECIDA DE GOIÂNIA	31	127,74	42°
VARA DO TRABALHO DE LUZIÂNIA	43	130,65	43°
9ª VARA DO TRABALHO DE GOIÂNIA	45	139,98	44°
7ª VARA DO TRABALHO DE GOIÂNIA	79	142,44	45°
1ª VARA DO TRABALHO DE GOIÂNIA	77	196,31	46°
VARA DO TRABALHO DE CATALÃO	23	215,52	47°
VARA DO TRABALHO DE URUAÇU	63	275,1	48°

PRAZO MÉDIO ENTRE A 1ª AUDIÊNCIA E O ENCERRAMENTO DA INSTRUÇÃO - 3ª VARA DO TRABALHO DE ANÁPOLIS

Data do encerramento da instrução entre 1/11/2019 e 30/11/2019 23:59:59

3ª VARA DO TRABALHO DE ANÁPOLIS

ORDINÁRIO

Qtd	Prazo Médio
26	43,96

Nr. Processo	1ª Aud.	nc. Instruçã	Prazo
IAFG - 0010139-90.2018.5.18.0054	16/04/18	11/11/19	574
RTOrd - 0010385-55.2019.5.18.0053	14/05/19	11/11/19	181
RTOrd - 0010752-79.2019.5.18.0053	23/07/19	04/11/19	104
RTOrd - 0010897-38.2019.5.18.0053	09/09/19	04/11/19	56
RTOrd - 0010905-15.2019.5.18.0053	16/09/19	06/11/19	51
RTOrd - 0011010-89.2019.5.18.0053	03/10/19	27/11/19	55
RTOrd - 0011061-03.2019.5.18.0053	28/10/19	18/11/19	21
RTOrd - 0011067-10.2019.5.18.0053	04/11/19	11/11/19	7
RTOrd - 0011071-47.2019.5.18.0053	28/10/19	05/11/19	8
RTOrd - 0011076-69.2019.5.18.0053	21/10/19	19/11/19	29
RTOrd - 0011083-61.2019.5.18.0053	04/11/19	26/11/19	22
RTOrd - 0011089-68.2019.5.18.0053	04/11/19	25/11/19	21
RTOrd - 0011090-53.2019.5.18.0053	04/11/19	04/11/19	0
RTOrd - 0011091-38.2019.5.18.0053	11/11/19	11/11/19	0
RTOrd - 0011094-90.2019.5.18.0053	11/11/19	11/11/19	0
RTOrd - 0011095-75.2019.5.18.0053	11/11/19	11/11/19	0
RTOrd - 0011099-15.2019.5.18.0053	11/11/19	13/11/19	2
RTOrd - 0011109-59.2019.5.18.0053	18/11/19	28/11/19	10
RTOrd - 0011121-73.2019.5.18.0053	25/11/19	25/11/19	0
RTOrd - 0011127-80.2019.5.18.0053	18/11/19	18/11/19	0
RTOrd - 0011148-56.2019.5.18.0053	25/11/19	26/11/19	1
RTOrd - 0011153-78.2019.5.18.0053	25/11/19	25/11/19	0

Legenda:
1ª Aud.: Data da primeira audiência que ocorrer, Inicial ou UNA;
Enc. da Instrução: Data da conclusão para proferir sentença;
Prazo: Quantidade de dias decorridos da 1ª aud. até o encerramento da instrução.

PRAZO MÉDIO ENTRE A 1ª AUDIÊNCIA E O ENCERRAMENTO DA INSTRUÇÃO - 3ª VARA DO TRABALHO DE ANÁPOLIS

3ª VARA DO TRABALHO DE ANÁPOLIS

ORDINÁRIO

Qtd	Prazo Médio
26	43,96

Nr. Processo	1ª Aud.	nc. Instruçã	Prazo
RTOrd - 0011165-92.2019.5.18.0053	26/11/19	26/11/19	0
RTOrd - 0011168-47.2019.5.18.0053	26/11/19	26/11/19	0
RTOrd - 0011180-61.2019.5.18.0053	26/11/19	27/11/19	1
RTOrd - 0011212-66.2019.5.18.0053	28/11/19	28/11/19	0

Legenda:
1ª Aud.: Data da primeira audiência que ocorrer, Inicial ou UNA;
Enc. da Instrução: Data da conclusão para proferir sentença;
Prazo: Quantidade de dias decorridos da 1ª aud. até o encerramento da instrução.

PRAZO MÉDIO ENTRE A 1ª AUDIÊNCIA E O ENCERRAMENTO DA INSTRUÇÃO - 3ª VARA DO TRABALHO DE ANÁPOLIS

Data do encerramento da instrução entre 1/11/2019 e 30/11/2019 23:59:59

Sem magistrado

ORDINÁRIO

Qtd	Prazo Médio
26	43,96

Nr. Processo	1ª Aud.	Enc. Instrução.	Prazo
IAFG - 0010139-90.2018.5.18.0054	16/04/18	11/11/19	574
RTOrd - 0010385-55.2019.5.18.0053	14/05/19	11/11/19	181
RTOrd - 0010752-79.2019.5.18.0053	23/07/19	04/11/19	104
RTOrd - 0010897-38.2019.5.18.0053	09/09/19	04/11/19	56
RTOrd - 0010905-15.2019.5.18.0053	16/09/19	06/11/19	51
RTOrd - 0011010-89.2019.5.18.0053	03/10/19	27/11/19	55
RTOrd - 0011061-03.2019.5.18.0053	28/10/19	18/11/19	21
RTOrd - 0011067-10.2019.5.18.0053	04/11/19	11/11/19	7
RTOrd - 0011071-47.2019.5.18.0053	28/10/19	05/11/19	8
RTOrd - 0011076-69.2019.5.18.0053	21/10/19	19/11/19	29
RTOrd - 0011083-61.2019.5.18.0053	04/11/19	26/11/19	22
RTOrd - 0011089-68.2019.5.18.0053	04/11/19	25/11/19	21
RTOrd - 0011090-53.2019.5.18.0053	04/11/19	04/11/19	0
RTOrd - 0011091-38.2019.5.18.0053	11/11/19	11/11/19	0
RTOrd - 0011094-90.2019.5.18.0053	11/11/19	11/11/19	0
RTOrd - 0011095-75.2019.5.18.0053	11/11/19	11/11/19	0
RTOrd - 0011099-15.2019.5.18.0053	11/11/19	13/11/19	2
RTOrd - 0011109-59.2019.5.18.0053	18/11/19	28/11/19	10
RTOrd - 0011121-73.2019.5.18.0053	25/11/19	25/11/19	0
RTOrd - 0011127-80.2019.5.18.0053	18/11/19	18/11/19	0
RTOrd - 0011148-56.2019.5.18.0053	25/11/19	26/11/19	1

Legenda:
1ª Aud.: Data da primeira audiência que ocorrer, Inicial ou UNA;
Enc. da Instrução: Data da conclusão para proferir sentença;
Prazo: Quantidade de dias decorridos da 1ª aud. até o encerramento da instrução.

PRAZO MÉDIO ENTRE A 1ª AUDIÊNCIA E O ENCERRAMENTO DA INSTRUÇÃO - 3ª VARA DO TRABALHO DE ANÁPOLIS

Sem magistrado

ORDINÁRIO

Qtd	Prazo Médio
26	43,96

Nr. Processo	1ª Aud.	Enc. Instrução.	Prazo
RTOrd - 0011153-78.2019.5.18.0053	25/11/19	25/11/19	0
RTOrd - 0011165-92.2019.5.18.0053	26/11/19	26/11/19	0
RTOrd - 0011168-47.2019.5.18.0053	26/11/19	26/11/19	0
RTOrd - 0011180-61.2019.5.18.0053	26/11/19	27/11/19	1
RTOrd - 0011212-66.2019.5.18.0053	28/11/19	28/11/19	0

Legenda:
1ª Aud.: Data da primeira audiência que ocorrer, Inicial ou UNA;
Enc. da Instrução: Data da conclusão para proferir sentença;
Prazo: Quantidade de dias decorridos da 1ª aud. até o encerramento da instrução.