

Conceituação

| Tema | Prazos Processuais |
|-----------------------------------|--|
| Relatórios | Evolução Histórica Comparativo por VT Comparativo por Grupo Por Grupo Por VT Por Processo Por Magistrado |
| Resumo | Apresenta o prazo médio desde o ajuizamento da ação até o encerramento da instrução. |
| Descrição | O prazo médio é obtido calculando-se a quantidade de dias decorridos desde o ajuizamento até o encerramento da instrução. Os dados são extraídos baseando-se nos itens do e-Gestão: 267 e 90267 - Do ajuizamento da ação até o encerramento da instrução na fase de conhecimento – rito sumaríssimo; 268 e 90268 – Do ajuizamento da ação até o encerramento da instrução na fase de conhecimento – exceto rito sumaríssimo (ordinário) |
| Origem da informação | e-Gestão |
| Critérios e transformações | Coletado do e-Gestão, consolidado, otimizado e classificado para análise. |
| Análises possíveis | Prazo médio entre o ajuizamento da ação e o encerramento da instrução, detalhado de forma Geral, Por grupo, por VT, Por Processo e Por Magistrado. |



EVOLUÇÃO HISTÓRICA DOS PRAZOS PROCESSUAIS ENTRE O AJUIZAMENTO E O ENCERRAMENTO DA INSTRUÇÃO - 7ª VARA DO TRABALHO DE GOIÂNIA

Data do encerramento da instrução entre 1/11/2019 e 30/11/2019 23:59:59

| Rito | Qtd | Prazo Médio |
|--------------------|------------|---------------|
| ORDINÁRIO | 91 | 167,99 |
| SUMARÍSSIMO | 99 | 55,76 |
| Total/Média | 190 | 109,51 |

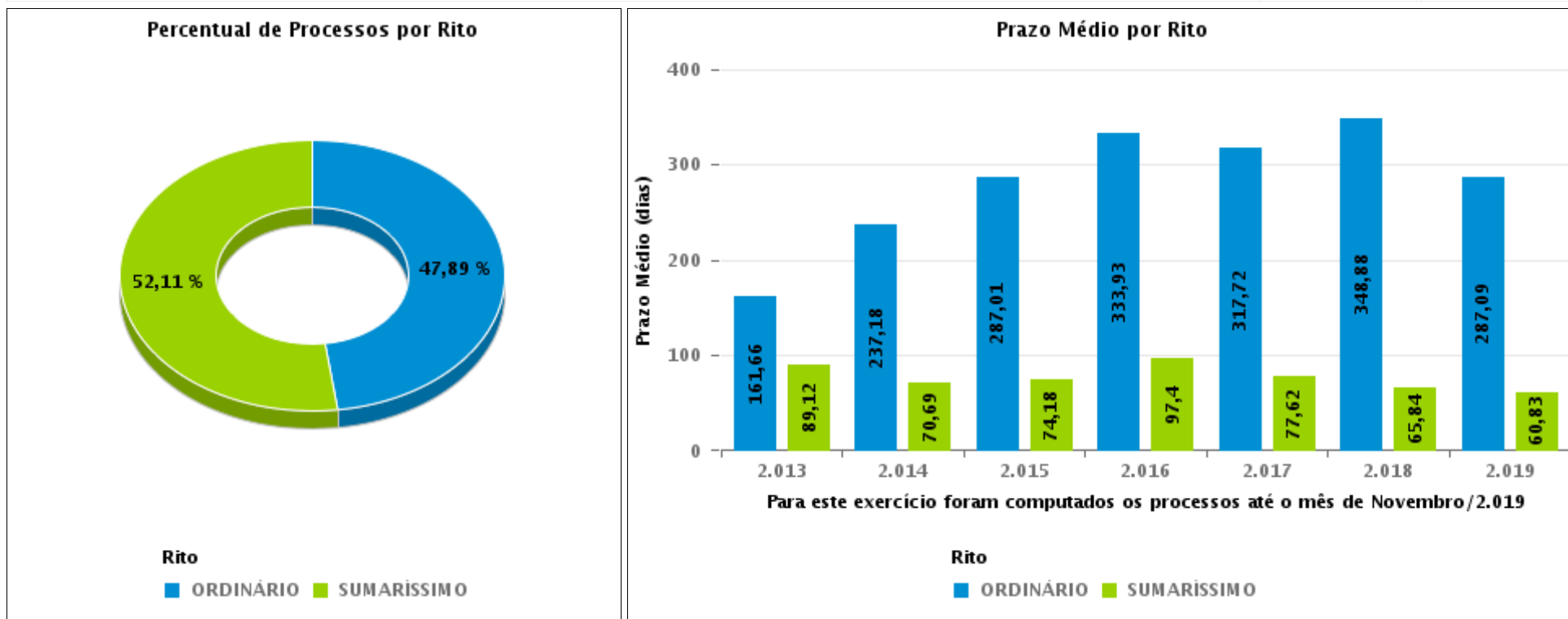



COMPARATIVO DO PRAZO MÉDIO ENTRE O AJUIZAMENTO E O ENCERRAMENTO DA INSTRUÇÃO - 7ª VARA DO TRABALHO DE GOIÂNIA

Data do encerramento da instrução entre 1/11/2019 e 30/11/2019 23:59:59

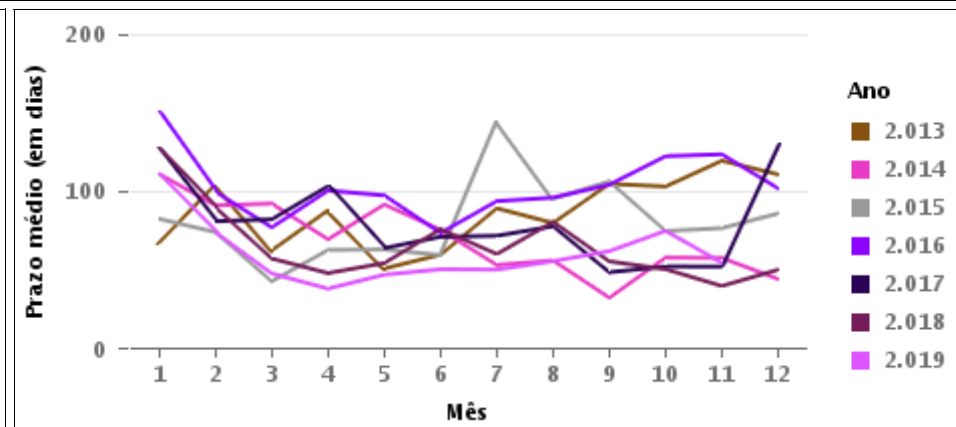
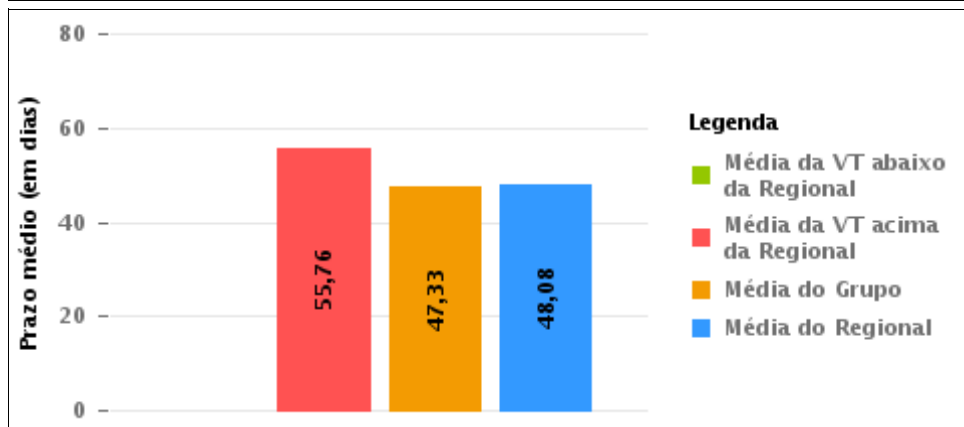

COMPARATIVO DO PRAZO MÉDIO ENTRE O AJUIZAMENTO E O ENCERRAMENTO DA INSTRUÇÃO ENTRE AS VARAS DO GRUPO

Data do encerramento da instrução entre 1/11/2019 e 30/11/2019 23:59:59

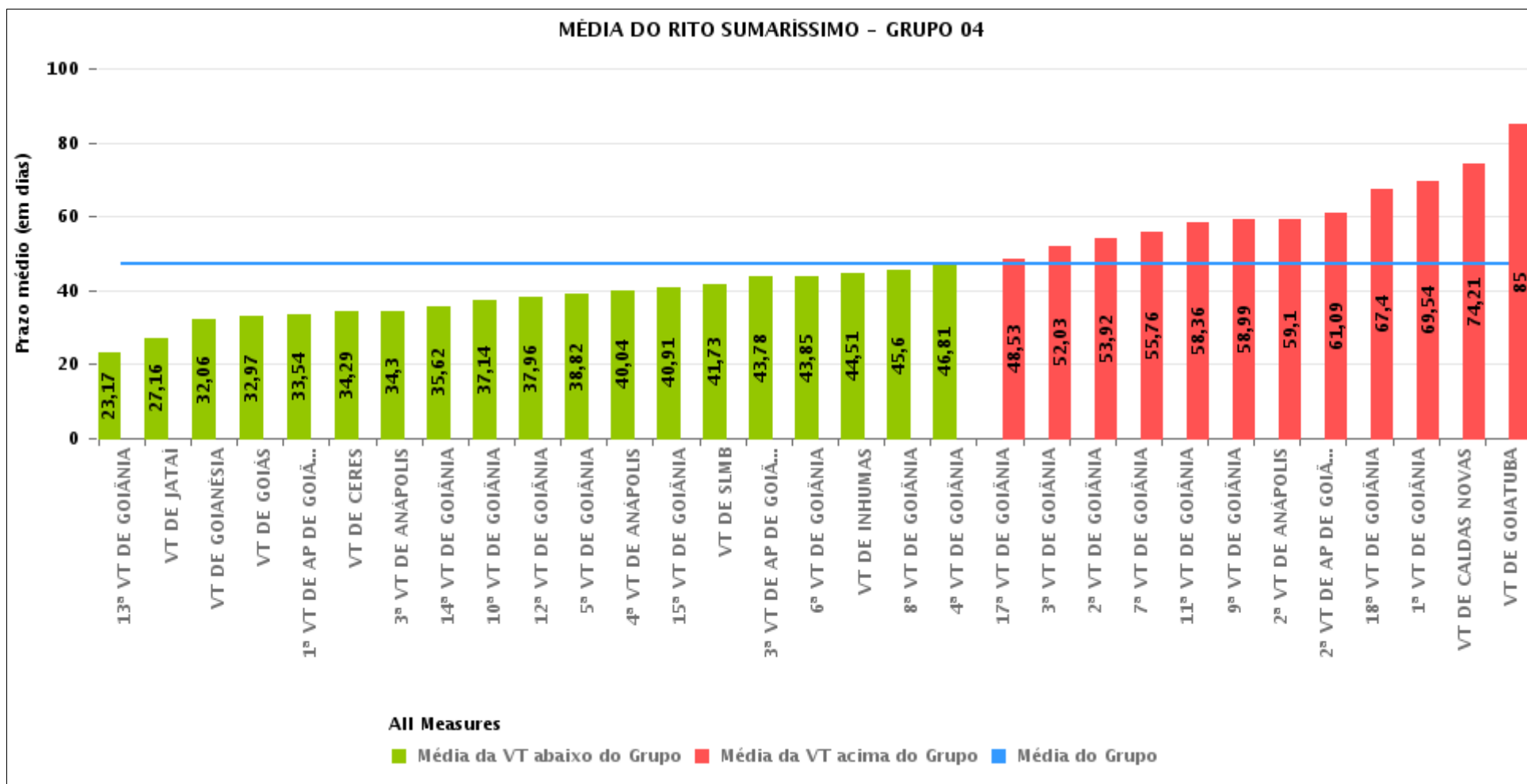



PRAZO MÉDIO ENTRE O AJUIZAMENTO E O ENCERRAMENTO DA INSTRUÇÃO POR GRUPO

Data do encerramento da instrução entre 1/11/2019 e 30/11/2019 23:59:59

| Rito | Grupo | Qtd. Processos | Prazo Médio (dias) | Ranking |
|-------------|----------|----------------|--------------------|---------|
| SUMARÍSSIMO | GRUPO 01 | 8 | 36,5 | 1° |
| | GRUPO 06 | 81 | 41,53 | 2° |
| | GRUPO 04 | 2.173 | 47,33 | 3° |
| | GRUPO 05 | 255 | 50,13 | 4° |
| | GRUPO 03 | 389 | 50,2 | 5° |
| | GRUPO 02 | 51 | 65,76 | 6° |

| Legenda: | | # Grupo 04 – De 1501 a 2000 | # Grupo 05 – De 2001 a 2500 |
|----------------------------|--------------------|--------------------------------|-----------------------------|
| # Grupo 01 – Até 750 | 1ª VT De Anápolis | 1ª VT De Goiânia | 16ª VT De Goiânia |
| VT de Posse | 1ª VT De Rio Verde | 2ª VT De Goiânia | VT De Luziânia |
| | 2ª VT De Rio Verde | 3ª VT De Goiânia | VT De Catalão |
| | 3ª VT De Rio Verde | 4ª VT De Goiânia | VT De Uruaçu |
| | 4ª VT De Rio Verde | 5ª VT De Goiânia | |
| # Grupo 02 – De 751 a 1000 | 1ª VT De Itumbiara | 6ª VT De Goiânia | # Grupo 06 – Acima de 2500 |
| VT de Palmeiras de Goiás | 2ª VT De Itumbiara | 7ª VT De Goiânia | VT De Valparaíso de Goiás |
| | VT De Quirinópolis | 8ª VT De Goiânia | |
| | VT De Mineiros | 9ª VT De Goiânia | |
| | VT De Formosa | 10ª VT De Goiânia | |
| | | 11ª VT De Goiânia | |
| | | 12ª VT De Goiânia | |
| | | 13ª VT De Goiânia | |
| | | 14ª VT De Goiânia | |
| | | 15ª VT De Goiânia | |
| | | 17ª VT De Goiânia | |
| | | 18ª VT De Goiânia | |
| | | 2ª VT De Anápolis | |
| | | 3ª VT De Anápolis | |
| | | 4ª VT De Anápolis | |
| | | 1ª VT De Aparecida De Goiânia | |
| | | 2ª VT De Aparecida De Goiânia | |
| | | 3ª VT De Aparecida De Goiânia | |
| | | VT DE Jataí | |
| | | VT DE Goiatuba | |
| | | VT DE Caldas Novas | |
| | | VT DE Ceres | |
| | | VT DE São Luís de Montes Belos | |
| | | VT DE Goiás | |
| | | VT DE Goianésia | |
| | | VT DE Inhumas | |



PRAZO MÉDIO ENTRE O AJUIZAMENTO E O ENCERRAMENTO DA INSTRUÇÃO DE TODAS AS VARAS DO TRABALHO

Data do encerramento da instrução entre 1/11/2019 e 30/11/2019 23:59:59

SUMARÍSSIMO

| Qtd. Processos | Prazo Médio (dias) |
|----------------|--------------------|
| 2.957 | 48,08 |

| Vara do Trabalho | Qtd Processos | Prazo Médio | Ranking |
|--|---------------|-------------|---------|
| 1ª VARA DO TRABALHO DE RIO VERDE | 32 | 18,41 | 1º |
| 13ª VARA DO TRABALHO DE GOIÂNIA | 81 | 23,17 | 2º |
| VARA DO TRABALHO DE JATAÍ | 19 | 27,16 | 3º |
| VARA DO TRABALHO DE GOIANÉSIA | 36 | 32,06 | 4º |
| 1ª VARA DO TRABALHO DE ANÁPOLIS | 35 | 32,06 | 5º |
| VARA DO TRABALHO DE GOIÁS | 118 | 32,97 | 6º |
| VARA DO TRABALHO DE LUZIÂNIA | 39 | 33,08 | 7º |
| 4ª VARA DO TRABALHO DE RIO VERDE | 54 | 33,17 | 8º |
| 1ª VARA DO TRABALHO DE APARECIDA DE GOIÂNIA | 65 | 33,54 | 9º |
| VARA DO TRABALHO DE CERES | 83 | 34,29 | 10º |
| 3ª VARA DO TRABALHO DE ANÁPOLIS | 54 | 34,3 | 11º |
| 14ª VARA DO TRABALHO DE GOIÂNIA | 69 | 35,62 | 12º |
| VARA DO TRABALHO DE POSSE | 8 | 36,5 | 13º |
| 10ª VARA DO TRABALHO DE GOIÂNIA | 56 | 37,14 | 14º |
| 12ª VARA DO TRABALHO DE GOIÂNIA | 79 | 37,96 | 15º |
| 5ª VARA DO TRABALHO DE GOIÂNIA | 89 | 38,82 | 16º |
| 4ª VARA DO TRABALHO DE ANÁPOLIS | 52 | 40,04 | 17º |
| 15ª VARA DO TRABALHO DE GOIÂNIA | 67 | 40,91 | 18º |
| VARA DO TRABALHO DE VALPARAÍSO DE GOIÁS | 81 | 41,53 | 19º |
| VARA DO TRABALHO DE SÃO LUIS DE MONTES BELOS | 44 | 41,73 | 20º |
| 3ª VARA DO TRABALHO DE APARECIDA DE GOIÂNIA | 64 | 43,78 | 21º |
| 6ª VARA DO TRABALHO DE GOIÂNIA | 92 | 43,85 | 22º |
| 1ª VARA DO TRABALHO DE ITUMBIARA | 50 | 44,12 | 23º |
| VARA DO TRABALHO DE INHUMAS | 61 | 44,51 | 24º |
| 8ª VARA DO TRABALHO DE GOIÂNIA | 103 | 45,6 | 25º |
| 4ª VARA DO TRABALHO DE GOIÂNIA | 77 | 46,81 | 26º |



PRAZO MÉDIO ENTRE O AJUIZAMENTO E O ENCERRAMENTO DA INSTRUÇÃO DE TODAS AS VARAS DO TRABALHO

SUMARÍSSIMO

| Qtd. Processos | Prazo Médio (dias) |
|----------------|--------------------|
| 2.957 | 48,08 |

| Vara do Trabalho | Qtd Processos | Prazo Médio | Ranking |
|---|---------------|-------------|---------|
| 17ª VARA DO TRABALHO DE GOIÂNIA | 80 | 48,53 | 27° |
| 2ª VARA DO TRABALHO DE RIO VERDE | 46 | 50,02 | 28° |
| 2ª VARA DO TRABALHO DE ITUMBIARA | 33 | 50,79 | 29° |
| 16ª VARA DO TRABALHO DE GOIÂNIA | 85 | 51,4 | 30° |
| VARA DO TRABALHO DE CATALÃO | 91 | 51,7 | 31° |
| 3ª VARA DO TRABALHO DE GOIÂNIA | 67 | 52,03 | 32° |
| 2ª VARA DO TRABALHO DE GOIÂNIA | 65 | 53,92 | 33° |
| 7ª VARA DO TRABALHO DE GOIÂNIA | 99 | 55,76 | 34° |
| VARA DO TRABALHO DE FORMOSA | 42 | 58,12 | 35° |
| 11ª VARA DO TRABALHO DE GOIÂNIA | 69 | 58,36 | 36° |
| 9ª VARA DO TRABALHO DE GOIÂNIA | 89 | 58,99 | 37° |
| 2ª VARA DO TRABALHO DE ANÁPOLIS | 48 | 59,1 | 38° |
| VARA DO TRABALHO DE URUAÇU | 40 | 60,48 | 39° |
| 2ª VARA DO TRABALHO DE APARECIDA DE GOIÂNIA | 67 | 61,09 | 40° |
| 3ª VARA DO TRABALHO DE RIO VERDE | 31 | 64,9 | 41° |
| VARA DO TRABALHO DE PALMEIRAS | 51 | 65,76 | 42° |
| 18ª VARA DO TRABALHO DE GOIÂNIA | 73 | 67,4 | 43° |
| 1ª VARA DO TRABALHO DE GOIÂNIA | 82 | 69,54 | 44° |
| VARA DO TRABALHO DE CALDAS NOVAS | 75 | 74,21 | 45° |
| VARA DO TRABALHO DE MINEIROS | 29 | 79,31 | 46° |
| VARA DO TRABALHO DE QUIRINÓPOLIS | 37 | 83,54 | 47° |
| VARA DO TRABALHO DE GOIATUBA | 50 | 85 | 48° |



PRAZO MÉDIO ENTRE O AJUIZAMENTO E O ENCERRAMENTO DA INSTRUÇÃO - 7ª VARA DO TRABALHO DE GOIÂNIA

Data do encerramento da instrução entre 1/11/2019 e 30/11/2019 23:59:59

7ª VARA DO TRABALHO DE GOIÂNIA

SUMARÍSSIMO

| Qtd | Prazo Médio |
|-----|-------------|
| 99 | 55,76 |

| Nr. Processo | Ajuiz. | nc. Instruçã | Prazo |
|-----------------------------------|----------|--------------|-------|
| RTSum - 0010080-15.2019.5.18.0007 | 23/01/19 | 06/11/19 | 287 |
| RTSum - 0010870-08.2019.5.18.0004 | 28/08/19 | 07/11/19 | 71 |
| RTSum - 0010880-43.2019.5.18.0007 | 17/06/19 | 26/11/19 | 162 |
| RTSum - 0010976-58.2019.5.18.0007 | 04/07/19 | 19/11/19 | 138 |
| RTSum - 0011008-63.2019.5.18.0007 | 10/07/19 | 26/11/19 | 139 |
| RTSum - 0011048-45.2019.5.18.0007 | 18/07/19 | 11/11/19 | 116 |
| RTSum - 0011070-06.2019.5.18.0007 | 23/07/19 | 11/11/19 | 111 |
| RTSum - 0011078-80.2019.5.18.0007 | 23/07/19 | 20/11/19 | 120 |
| RTSum - 0011084-87.2019.5.18.0007 | 24/07/19 | 07/11/19 | 106 |
| RTSum - 0011148-97.2019.5.18.0007 | 07/08/19 | 06/11/19 | 91 |
| RTSum - 0011153-22.2019.5.18.0007 | 07/08/19 | 07/11/19 | 92 |
| RTSum - 0011163-66.2019.5.18.0007 | 09/08/19 | 11/11/19 | 94 |
| RTSum - 0011165-36.2019.5.18.0007 | 09/08/19 | 12/11/19 | 95 |
| RTSum - 0011175-80.2019.5.18.0007 | 13/08/19 | 27/11/19 | 106 |
| RTSum - 0011200-93.2019.5.18.0007 | 19/08/19 | 20/11/19 | 93 |
| RTSum - 0011205-18.2019.5.18.0007 | 19/08/19 | 25/11/19 | 98 |
| RTSum - 0011206-03.2019.5.18.0007 | 19/08/19 | 21/11/19 | 94 |
| RTSum - 0011212-10.2019.5.18.0007 | 20/08/19 | 21/11/19 | 93 |
| RTSum - 0011229-46.2019.5.18.0007 | 22/08/19 | 13/11/19 | 83 |
| RTSum - 0011230-31.2019.5.18.0007 | 22/08/19 | 22/11/19 | 92 |
| RTSum - 0011236-38.2019.5.18.0007 | 23/08/19 | 20/11/19 | 89 |
| RTSum - 0011243-30.2019.5.18.0007 | 27/08/19 | 22/11/19 | 87 |

Legenda:

Ajuiz. Data do Ajuizamento;

Enc. da Instrução: Data da conclusão para proferir sentença;

Prazo: Quantidade de dias decorridos do ajuizamento até o encerramento da instrução.



**PRAZO MÉDIO ENTRE O AJUIZAMENTO E O
ENCERRAMENTO DA INSTRUÇÃO - 7ª VARA DO
TRABALHO DE GOIÂNIA**

7ª VARA DO TRABALHO DE GOIÂNIA

SUMARÍSSIMO

| Qtd | Prazo Médio |
|-----|-------------|
| 99 | 55,76 |

| Nr. Processo | Ajuiz. | nc. Instruçã | Prazo |
|-----------------------------------|----------|--------------|-------|
| RTSum - 0011245-97.2019.5.18.0007 | 27/08/19 | 28/11/19 | 93 |
| RTSum - 0011247-67.2019.5.18.0007 | 27/08/19 | 14/11/19 | 79 |
| RTSum - 0011256-29.2019.5.18.0007 | 28/08/19 | 18/11/19 | 82 |
| RTSum - 0011257-14.2019.5.18.0007 | 28/08/19 | 04/11/19 | 68 |
| RTSum - 0011266-73.2019.5.18.0007 | 29/08/19 | 07/11/19 | 70 |
| RTSum - 0011267-58.2019.5.18.0007 | 30/08/19 | 18/11/19 | 80 |
| RTSum - 0011270-13.2019.5.18.0007 | 30/08/19 | 08/11/19 | 70 |
| RTSum - 0011274-50.2019.5.18.0007 | 30/08/19 | 18/11/19 | 80 |
| RTSum - 0011276-20.2019.5.18.0007 | 02/09/19 | 19/11/19 | 78 |
| RTSum - 0011300-48.2019.5.18.0007 | 05/09/19 | 26/11/19 | 82 |
| RTSum - 0011317-84.2019.5.18.0007 | 09/09/19 | 20/11/19 | 72 |
| RTSum - 0011350-74.2019.5.18.0007 | 13/09/19 | 07/11/19 | 55 |
| RTSum - 0011365-43.2019.5.18.0007 | 17/09/19 | 20/11/19 | 64 |
| RTSum - 0011393-11.2019.5.18.0007 | 20/09/19 | 26/11/19 | 67 |
| RTSum - 0011396-63.2019.5.18.0007 | 22/09/19 | 26/11/19 | 65 |
| RTSum - 0011401-85.2019.5.18.0007 | 23/09/19 | 27/11/19 | 65 |
| RTSum - 0011402-70.2019.5.18.0007 | 23/09/19 | 26/11/19 | 64 |
| RTSum - 0011409-62.2019.5.18.0007 | 25/09/19 | 27/11/19 | 63 |
| RTSum - 0011420-91.2019.5.18.0007 | 26/09/19 | 07/11/19 | 42 |
| RTSum - 0011432-08.2019.5.18.0007 | 27/09/19 | 22/11/19 | 56 |
| RTSum - 0011443-37.2019.5.18.0007 | 30/09/19 | 28/11/19 | 59 |
| RTSum - 0011454-42.2019.5.18.0015 | 02/10/19 | 19/11/19 | 48 |
| RTSum - 0011456-36.2019.5.18.0007 | 02/10/19 | 19/11/19 | 48 |
| RTSum - 0011469-35.2019.5.18.0007 | 04/10/19 | 19/11/19 | 46 |
| RTSum - 0011470-20.2019.5.18.0007 | 04/10/19 | 05/11/19 | 32 |

Legenda:

Ajuiz. Data do Ajuizamento;

Enc. da Instrução: Data da conclusão para proferir sentença;

Prazo: Quantidade de dias decorridos do ajuizamento até o encerramento da instrução.



**PRAZO MÉDIO ENTRE O AJUIZAMENTO E O
ENCERRAMENTO DA INSTRUÇÃO - 7ª VARA DO
TRABALHO DE GOIÂNIA**

7ª VARA DO TRABALHO DE GOIÂNIA

SUMARÍSSIMO

| Qtd | Prazo Médio |
|-----|-------------|
| 99 | 55,76 |

| Nr. Processo | Ajuiz. | nc. Instruçã | Prazo |
|-----------------------------------|----------|--------------|-------|
| RTSum - 0011471-05.2019.5.18.0007 | 04/10/19 | 13/11/19 | 40 |
| RTSum - 0011472-87.2019.5.18.0007 | 05/10/19 | 22/11/19 | 48 |
| RTSum - 0011474-57.2019.5.18.0007 | 07/10/19 | 26/11/19 | 50 |
| RTSum - 0011475-42.2019.5.18.0007 | 07/10/19 | 14/11/19 | 38 |
| RTSum - 0011476-27.2019.5.18.0007 | 07/10/19 | 05/11/19 | 29 |
| RTSum - 0011480-64.2019.5.18.0007 | 07/10/19 | 05/11/19 | 29 |
| RTSum - 0011489-26.2019.5.18.0007 | 08/10/19 | 06/11/19 | 29 |
| RTSum - 0011490-11.2019.5.18.0007 | 08/10/19 | 04/11/19 | 27 |
| RTSum - 0011492-78.2019.5.18.0007 | 08/10/19 | 06/11/19 | 29 |
| RTSum - 0011496-18.2019.5.18.0007 | 09/10/19 | 04/11/19 | 26 |
| RTSum - 0011503-10.2019.5.18.0007 | 10/10/19 | 08/11/19 | 29 |
| RTSum - 0011505-77.2019.5.18.0007 | 10/10/19 | 11/11/19 | 32 |
| RTSum - 0011506-62.2019.5.18.0007 | 11/10/19 | 12/11/19 | 32 |
| RTSum - 0011514-39.2019.5.18.0007 | 11/10/19 | 12/11/19 | 32 |
| RTSum - 0011517-91.2019.5.18.0007 | 14/10/19 | 25/11/19 | 42 |
| RTSum - 0011519-61.2019.5.18.0007 | 14/10/19 | 26/11/19 | 43 |
| RTSum - 0011520-46.2019.5.18.0007 | 14/10/19 | 12/11/19 | 29 |
| RTSum - 0011521-31.2019.5.18.0007 | 14/10/19 | 06/11/19 | 23 |
| RTSum - 0011522-16.2019.5.18.0007 | 14/10/19 | 18/11/19 | 35 |
| RTSum - 0011524-83.2019.5.18.0007 | 14/10/19 | 13/11/19 | 30 |
| RTSum - 0011527-38.2019.5.18.0007 | 15/10/19 | 13/11/19 | 29 |
| RTSum - 0011528-23.2019.5.18.0007 | 15/10/19 | 13/11/19 | 29 |
| RTSum - 0011532-60.2019.5.18.0007 | 15/10/19 | 28/11/19 | 44 |
| RTSum - 0011534-30.2019.5.18.0007 | 16/10/19 | 26/11/19 | 41 |
| RTSum - 0011541-22.2019.5.18.0007 | 16/10/19 | 06/11/19 | 21 |

Legenda:

Ajuiz. Data do Ajuizamento;

Enc. da Instrução: Data da conclusão para proferir sentença;

Prazo: Quantidade de dias decorridos do ajuizamento até o encerramento da instrução.



PRAZO MÉDIO ENTRE O AJUIZAMENTO E O ENCERRAMENTO DA INSTRUÇÃO - 7ª VARA DO TRABALHO DE GOIÂNIA

7ª VARA DO TRABALHO DE GOIÂNIA

SUMARÍSSIMO

| Qtd | Prazo Médio |
|-----|-------------|
| 99 | 55,76 |

| Nr. Processo | Ajuiz. | nc. Instruçã | Prazo |
|-----------------------------------|----------|--------------|-------|
| RTSum - 0011549-96.2019.5.18.0007 | 17/10/19 | 18/11/19 | 32 |
| RTSum - 0011556-88.2019.5.18.0007 | 18/10/19 | 19/11/19 | 32 |
| RTSum - 0011563-80.2019.5.18.0007 | 21/10/19 | 28/11/19 | 38 |
| RTSum - 0011568-05.2019.5.18.0007 | 21/10/19 | 20/11/19 | 30 |
| RTSum - 0011570-72.2019.5.18.0007 | 22/10/19 | 21/11/19 | 30 |
| RTSum - 0011573-27.2019.5.18.0007 | 22/10/19 | 21/11/19 | 30 |
| RTSum - 0011574-12.2019.5.18.0007 | 22/10/19 | 13/11/19 | 22 |
| RTSum - 0011579-34.2019.5.18.0007 | 22/10/19 | 21/11/19 | 30 |
| RTSum - 0011585-41.2019.5.18.0007 | 23/10/19 | 05/11/19 | 13 |
| RTSum - 0011590-63.2019.5.18.0007 | 23/10/19 | 22/11/19 | 30 |
| RTSum - 0011594-03.2019.5.18.0007 | 25/10/19 | 22/11/19 | 28 |
| RTSum - 0011608-84.2019.5.18.0007 | 29/10/19 | 05/11/19 | 7 |
| RTSum - 0011609-69.2019.5.18.0007 | 29/10/19 | 06/11/19 | 8 |
| RTSum - 0011616-61.2019.5.18.0007 | 30/10/19 | 27/11/19 | 28 |
| RTSum - 0011617-46.2019.5.18.0007 | 30/10/19 | 27/11/19 | 28 |
| RTSum - 0011624-38.2019.5.18.0007 | 31/10/19 | 07/11/19 | 7 |
| RTSum - 0011625-23.2019.5.18.0007 | 31/10/19 | 28/11/19 | 28 |
| RTSum - 0011626-08.2019.5.18.0007 | 31/10/19 | 28/11/19 | 28 |
| RTSum - 0011634-82.2019.5.18.0007 | 01/11/19 | 29/11/19 | 28 |
| RTSum - 0011635-67.2019.5.18.0007 | 01/11/19 | 27/11/19 | 26 |
| RTSum - 0011637-37.2019.5.18.0007 | 01/11/19 | 29/11/19 | 28 |
| RTSum - 0011638-22.2019.5.18.0007 | 01/11/19 | 29/11/19 | 28 |
| RTSum - 0011641-74.2019.5.18.0007 | 02/11/19 | 14/11/19 | 12 |
| RTSum - 0011658-13.2019.5.18.0007 | 05/11/19 | 19/11/19 | 14 |
| RTSum - 0011691-03.2019.5.18.0007 | 11/11/19 | 13/11/19 | 2 |

Legenda:

Ajuiz. Data do Ajuizamento;

Enc. da Instrução: Data da conclusão para proferir sentença;

Prazo: Quantidade de dias decorridos do ajuizamento até o encerramento da instrução.



**PRAZO MÉDIO ENTRE O AJUIZAMENTO E O
ENCERRAMENTO DA INSTRUÇÃO - 7ª VARA DO
TRABALHO DE GOIÂNIA**

7ª VARA DO TRABALHO DE GOIÂNIA

SUMARÍSSIMO

| Qtd | Prazo Médio |
|-----|-------------|
| 99 | 55,76 |

| Nr. Processo | Ajuiz. | nc. Instruçã | Prazo |
|-----------------------------------|----------|--------------|-------|
| RTSum - 0011702-32.2019.5.18.0007 | 12/11/19 | 19/11/19 | 7 |
| RTSum - 0011744-81.2019.5.18.0007 | 20/11/19 | 25/11/19 | 5 |

Legenda:

Ajuiz. Data do Ajuizamento;

Enc. da Instrução: Data da conclusão para proferir sentença;

Prazo: Quantidade de dias decorridos do ajuizamento até o encerramento da instrução.



PRAZO MÉDIO ENTRE O AJUIZAMENTO E O ENCERRAMENTO DA INSTRUÇÃO - 7ª VARA DO TRABALHO DE GOIÂNIA

Data do encerramento da instrução entre 1/11/2019 e 30/11/2019 23:59:59

ANTÔNIA HELENA GOMES BORGES TAVEIRA

SUMARÍSSIMO

| Qtd | Prazo Médio |
|-----|-------------|
| 2 | 28 |

| Nr. Processo | Ajuiz. | nc. Instruçã | Prazo |
|-----------------------------------|----------|--------------|-------|
| RTSum - 0011616-61.2019.5.18.0007 | 30/10/19 | 27/11/19 | 28 |
| RTSum - 0011617-46.2019.5.18.0007 | 30/10/19 | 27/11/19 | 28 |

Legenda:
Ajuiz. Data do Ajuizamento;
Enc. da Instrução: Data da conclusão para proferir sentença;
Prazo: Quantidade de dias decorridos do ajuizamento até o encerramento da instrução.

CELISMAR COELHO DE FIGUEIREDO

SUMARÍSSIMO

| Qtd | Prazo Médio |
|-----|-------------|
| 29 | 59,03 |

| Nr. Processo | Ajuiz. | nc. Instruçã | Prazo |
|-----------------------------------|----------|--------------|-------|
| RTSum - 0011153-22.2019.5.18.0007 | 07/08/19 | 07/11/19 | 92 |
| RTSum - 0011163-66.2019.5.18.0007 | 09/08/19 | 11/11/19 | 94 |
| RTSum - 0011165-36.2019.5.18.0007 | 09/08/19 | 12/11/19 | 95 |
| RTSum - 0011175-80.2019.5.18.0007 | 13/08/19 | 27/11/19 | 106 |
| RTSum - 0011205-18.2019.5.18.0007 | 19/08/19 | 25/11/19 | 98 |
| RTSum - 0011229-46.2019.5.18.0007 | 22/08/19 | 13/11/19 | 83 |
| RTSum - 0011243-30.2019.5.18.0007 | 27/08/19 | 22/11/19 | 87 |

Legenda:
Ajuiz. Data do Ajuizamento;
Enc. da Instrução: Data da conclusão para proferir sentença;
Prazo: Quantidade de dias decorridos do ajuizamento até o encerramento da instrução.



**PRAZO MÉDIO ENTRE O AJUIZAMENTO E O
ENCERRAMENTO DA INSTRUÇÃO - 7ª VARA DO
TRABALHO DE GOIÂNIA**

CELISMAR COÊLHO DE FIGUEIREDO

SUMARÍSSIMO

| Qtd | Prazo Médio |
|-----|-------------|
| 29 | 59,03 |

| Nr. Processo | Ajuiz. | nc. Instruçã | Prazo |
|-----------------------------------|----------|--------------|-------|
| RTSum - 0011245-97.2019.5.18.0007 | 27/08/19 | 28/11/19 | 93 |
| RTSum - 0011247-67.2019.5.18.0007 | 27/08/19 | 14/11/19 | 79 |
| RTSum - 0011257-14.2019.5.18.0007 | 28/08/19 | 04/11/19 | 68 |
| RTSum - 0011267-58.2019.5.18.0007 | 30/08/19 | 18/11/19 | 80 |
| RTSum - 0011317-84.2019.5.18.0007 | 09/09/19 | 20/11/19 | 72 |
| RTSum - 0011365-43.2019.5.18.0007 | 17/09/19 | 20/11/19 | 64 |
| RTSum - 0011393-11.2019.5.18.0007 | 20/09/19 | 26/11/19 | 67 |
| RTSum - 0011401-85.2019.5.18.0007 | 23/09/19 | 27/11/19 | 65 |
| RTSum - 0011409-62.2019.5.18.0007 | 25/09/19 | 27/11/19 | 63 |
| RTSum - 0011443-37.2019.5.18.0007 | 30/09/19 | 28/11/19 | 59 |
| RTSum - 0011469-35.2019.5.18.0007 | 04/10/19 | 19/11/19 | 46 |
| RTSum - 0011471-05.2019.5.18.0007 | 04/10/19 | 13/11/19 | 40 |
| RTSum - 0011475-42.2019.5.18.0007 | 07/10/19 | 14/11/19 | 38 |
| RTSum - 0011517-91.2019.5.18.0007 | 14/10/19 | 25/11/19 | 42 |
| RTSum - 0011519-61.2019.5.18.0007 | 14/10/19 | 26/11/19 | 43 |
| RTSum - 0011541-22.2019.5.18.0007 | 16/10/19 | 06/11/19 | 21 |
| RTSum - 0011563-80.2019.5.18.0007 | 21/10/19 | 28/11/19 | 38 |
| RTSum - 0011573-27.2019.5.18.0007 | 22/10/19 | 21/11/19 | 30 |
| RTSum - 0011585-41.2019.5.18.0007 | 23/10/19 | 05/11/19 | 13 |
| RTSum - 0011609-69.2019.5.18.0007 | 29/10/19 | 06/11/19 | 8 |
| RTSum - 0011635-67.2019.5.18.0007 | 01/11/19 | 27/11/19 | 26 |
| RTSum - 0011691-03.2019.5.18.0007 | 11/11/19 | 13/11/19 | 2 |

Legenda:

Ajuiz. Data do Ajuizamento;

Enc. da Instrução: Data da conclusão para proferir sentença;

Prazo: Quantidade de dias decorridos do ajuizamento até o encerramento da instrução.

CLEUZA GONCALVES LOPES



PRAZO MÉDIO ENTRE O AJUIZAMENTO E O ENCERRAMENTO DA INSTRUÇÃO - 7ª VARA DO TRABALHO DE GOIÂNIA

CLEUZA GONCALVES LOPES

SUMARÍSSIMO

| Qtd | Prazo Médio |
|-----|-------------|
| 7 | 27,57 |

| Nr. Processo | Ajuiz. | nc. Instruçã | Prazo |
|-----------------------------------|----------|--------------|-------|
| RTSum - 0011506-62.2019.5.18.0007 | 11/10/19 | 12/11/19 | 32 |
| RTSum - 0011514-39.2019.5.18.0007 | 11/10/19 | 12/11/19 | 32 |
| RTSum - 0011520-46.2019.5.18.0007 | 14/10/19 | 12/11/19 | 29 |
| RTSum - 0011524-83.2019.5.18.0007 | 14/10/19 | 13/11/19 | 30 |
| RTSum - 0011527-38.2019.5.18.0007 | 15/10/19 | 13/11/19 | 29 |
| RTSum - 0011528-23.2019.5.18.0007 | 15/10/19 | 13/11/19 | 29 |
| RTSum - 0011641-74.2019.5.18.0007 | 02/11/19 | 14/11/19 | 12 |

Legenda:
Ajuiz. Data do Ajuizamento;
Enc. da Instrução: Data da conclusão para proferir sentença;
Prazo: Quantidade de dias decorridos do ajuizamento até o encerramento da instrução.

EUNICE FERNANDES DE CASTRO

SUMARÍSSIMO

| Qtd | Prazo Médio |
|-----|-------------|
| 8 | 111,13 |

| Nr. Processo | Ajuiz. | nc. Instruçã | Prazo |
|-----------------------------------|----------|--------------|-------|
| RTSum - 0010870-08.2019.5.18.0004 | 28/08/19 | 07/11/19 | 71 |
| RTSum - 0010880-43.2019.5.18.0007 | 17/06/19 | 26/11/19 | 162 |
| RTSum - 0010976-58.2019.5.18.0007 | 04/07/19 | 19/11/19 | 138 |
| RTSum - 0011048-45.2019.5.18.0007 | 18/07/19 | 11/11/19 | 116 |
| RTSum - 0011070-06.2019.5.18.0007 | 23/07/19 | 11/11/19 | 111 |

Legenda:
Ajuiz. Data do Ajuizamento;
Enc. da Instrução: Data da conclusão para proferir sentença;
Prazo: Quantidade de dias decorridos do ajuizamento até o encerramento da instrução.



PRAZO MÉDIO ENTRE O AJUIZAMENTO E O ENCERRAMENTO DA INSTRUÇÃO - 7ª VARA DO TRABALHO DE GOIÂNIA

EUNICE FERNANDES DE CASTRO

SUMARÍSSIMO

| Qtd | Prazo Médio |
|-----|-------------|
| 8 | 111,13 |

| Nr. Processo | Ajuiz. | nc. Instruçã | Prazo |
|-----------------------------------|----------|--------------|-------|
| RTSum - 0011084-87.2019.5.18.0007 | 24/07/19 | 07/11/19 | 106 |
| RTSum - 0011200-93.2019.5.18.0007 | 19/08/19 | 20/11/19 | 93 |
| RTSum - 0011230-31.2019.5.18.0007 | 22/08/19 | 22/11/19 | 92 |

Legenda:

Ajuiz. Data do Ajuizamento;

Enc. da Instrução: Data da conclusão para proferir sentença;

Prazo: Quantidade de dias decorridos do ajuizamento até o encerramento da instrução.

LUIZ EDUARDO DA SILVA PARAGUASSU

SUMARÍSSIMO

| Qtd | Prazo Médio |
|-----|-------------|
| 22 | 32,45 |

| Nr. Processo | Ajuiz. | nc. Instruçã | Prazo |
|-----------------------------------|----------|--------------|-------|
| RTSum - 0011256-29.2019.5.18.0007 | 28/08/19 | 18/11/19 | 82 |
| RTSum - 0011454-42.2019.5.18.0015 | 02/10/19 | 19/11/19 | 48 |
| RTSum - 0011470-20.2019.5.18.0007 | 04/10/19 | 05/11/19 | 32 |
| RTSum - 0011476-27.2019.5.18.0007 | 07/10/19 | 05/11/19 | 29 |
| RTSum - 0011480-64.2019.5.18.0007 | 07/10/19 | 05/11/19 | 29 |
| RTSum - 0011489-26.2019.5.18.0007 | 08/10/19 | 06/11/19 | 29 |
| RTSum - 0011492-78.2019.5.18.0007 | 08/10/19 | 06/11/19 | 29 |
| RTSum - 0011503-10.2019.5.18.0007 | 10/10/19 | 08/11/19 | 29 |
| RTSum - 0011505-77.2019.5.18.0007 | 10/10/19 | 11/11/19 | 32 |
| RTSum - 0011521-31.2019.5.18.0007 | 14/10/19 | 06/11/19 | 23 |

Legenda:

Ajuiz. Data do Ajuizamento;

Enc. da Instrução: Data da conclusão para proferir sentença;

Prazo: Quantidade de dias decorridos do ajuizamento até o encerramento da instrução.



**PRAZO MÉDIO ENTRE O AJUIZAMENTO E O
ENCERRAMENTO DA INSTRUÇÃO - 7ª VARA DO
TRABALHO DE GOIÂNIA**

**LUIZ EDUARDO DA SILVA
PARAGUASSU**

SUMARÍSSIMO

| Qtd | Prazo Médio |
|-----|-------------|
| 22 | 32,45 |

| Nr. Processo | Ajuiz. | nc. Instruçã | Prazo |
|-----------------------------------|----------|--------------|-------|
| RTSum - 0011549-96.2019.5.18.0007 | 17/10/19 | 18/11/19 | 32 |
| RTSum - 0011556-88.2019.5.18.0007 | 18/10/19 | 19/11/19 | 32 |
| RTSum - 0011568-05.2019.5.18.0007 | 21/10/19 | 20/11/19 | 30 |
| RTSum - 0011570-72.2019.5.18.0007 | 22/10/19 | 21/11/19 | 30 |
| RTSum - 0011579-34.2019.5.18.0007 | 22/10/19 | 21/11/19 | 30 |
| RTSum - 0011590-63.2019.5.18.0007 | 23/10/19 | 22/11/19 | 30 |
| RTSum - 0011594-03.2019.5.18.0007 | 25/10/19 | 22/11/19 | 28 |
| RTSum - 0011625-23.2019.5.18.0007 | 31/10/19 | 28/11/19 | 28 |
| RTSum - 0011626-08.2019.5.18.0007 | 31/10/19 | 28/11/19 | 28 |
| RTSum - 0011634-82.2019.5.18.0007 | 01/11/19 | 29/11/19 | 28 |
| RTSum - 0011637-37.2019.5.18.0007 | 01/11/19 | 29/11/19 | 28 |
| RTSum - 0011638-22.2019.5.18.0007 | 01/11/19 | 29/11/19 | 28 |

Legenda:

Ajuiz. Data do Ajuizamento;

Enc. da Instrução: Data da conclusão para proferir sentença;

Prazo: Quantidade de dias decorridos do ajuizamento até o encerramento da instrução.

**MARIA DAS GRAÇAS GONÇALVES
OLIVEIRA**

SUMARÍSSIMO

| Qtd | Prazo Médio |
|-----|-------------|
| 30 | 64,47 |

| Nr. Processo | Ajuiz. | nc. Instruçã | Prazo |
|--------------|--------|--------------|-------|
|--------------|--------|--------------|-------|

Legenda:

Ajuiz. Data do Ajuizamento;

Enc. da Instrução: Data da conclusão para proferir sentença;

Prazo: Quantidade de dias decorridos do ajuizamento até o encerramento da instrução.



**PRAZO MÉDIO ENTRE O AJUIZAMENTO E O
ENCERRAMENTO DA INSTRUÇÃO - 7ª VARA DO
TRABALHO DE GOIÂNIA**

**MARIA DAS GRAÇAS GONÇALVES
OLIVEIRA**

SUMARÍSSIMO

| Qtd | Prazo Médio |
|-----|-------------|
| 30 | 64,47 |

| Nr. Processo | Ajuiz. | nc. Instruçã | Prazo |
|-----------------------------------|----------|--------------|-------|
| RTSum - 0010080-15.2019.5.18.0007 | 23/01/19 | 06/11/19 | 287 |
| RTSum - 0011008-63.2019.5.18.0007 | 10/07/19 | 26/11/19 | 139 |
| RTSum - 0011078-80.2019.5.18.0007 | 23/07/19 | 20/11/19 | 120 |
| RTSum - 0011148-97.2019.5.18.0007 | 07/08/19 | 06/11/19 | 91 |
| RTSum - 0011206-03.2019.5.18.0007 | 19/08/19 | 21/11/19 | 94 |
| RTSum - 0011212-10.2019.5.18.0007 | 20/08/19 | 21/11/19 | 93 |
| RTSum - 0011236-38.2019.5.18.0007 | 23/08/19 | 20/11/19 | 89 |
| RTSum - 0011266-73.2019.5.18.0007 | 29/08/19 | 07/11/19 | 70 |
| RTSum - 0011270-13.2019.5.18.0007 | 30/08/19 | 08/11/19 | 70 |
| RTSum - 0011274-50.2019.5.18.0007 | 30/08/19 | 18/11/19 | 80 |
| RTSum - 0011276-20.2019.5.18.0007 | 02/09/19 | 19/11/19 | 78 |
| RTSum - 0011300-48.2019.5.18.0007 | 05/09/19 | 26/11/19 | 82 |
| RTSum - 0011350-74.2019.5.18.0007 | 13/09/19 | 07/11/19 | 55 |
| RTSum - 0011396-63.2019.5.18.0007 | 22/09/19 | 26/11/19 | 65 |
| RTSum - 0011402-70.2019.5.18.0007 | 23/09/19 | 26/11/19 | 64 |
| RTSum - 0011420-91.2019.5.18.0007 | 26/09/19 | 07/11/19 | 42 |
| RTSum - 0011432-08.2019.5.18.0007 | 27/09/19 | 22/11/19 | 56 |
| RTSum - 0011456-36.2019.5.18.0007 | 02/10/19 | 19/11/19 | 48 |
| RTSum - 0011472-87.2019.5.18.0007 | 05/10/19 | 22/11/19 | 48 |
| RTSum - 0011474-57.2019.5.18.0007 | 07/10/19 | 26/11/19 | 50 |
| RTSum - 0011490-11.2019.5.18.0007 | 08/10/19 | 04/11/19 | 27 |
| RTSum - 0011496-18.2019.5.18.0007 | 09/10/19 | 04/11/19 | 26 |
| RTSum - 0011522-16.2019.5.18.0007 | 14/10/19 | 18/11/19 | 35 |
| RTSum - 0011532-60.2019.5.18.0007 | 15/10/19 | 28/11/19 | 44 |

Legenda:

Ajuiz. Data do Ajuizamento;

Enc. da Instrução: Data da conclusão para proferir sentença;

Prazo: Quantidade de dias decorridos do ajuizamento até o encerramento da instrução.



**PRAZO MÉDIO ENTRE O AJUIZAMENTO E O
ENCERRAMENTO DA INSTRUÇÃO - 7ª VARA DO
TRABALHO DE GOIÂNIA**

**MARIA DAS GRAÇAS GONÇALVES
OLIVEIRA**

SUMARÍSSIMO

| Qtd | Prazo Médio |
|-----|-------------|
| 30 | 64,47 |

| Nr. Processo | Ajuiz. | nc. Instruçã | Prazo |
|-----------------------------------|----------|--------------|-------|
| RTSum - 0011534-30.2019.5.18.0007 | 16/10/19 | 26/11/19 | 41 |
| RTSum - 0011608-84.2019.5.18.0007 | 29/10/19 | 05/11/19 | 7 |
| RTSum - 0011624-38.2019.5.18.0007 | 31/10/19 | 07/11/19 | 7 |
| RTSum - 0011658-13.2019.5.18.0007 | 05/11/19 | 19/11/19 | 14 |
| RTSum - 0011702-32.2019.5.18.0007 | 12/11/19 | 19/11/19 | 7 |
| RTSum - 0011744-81.2019.5.18.0007 | 20/11/19 | 25/11/19 | 5 |

Legenda:

Ajuiz. Data do Ajuizamento;

Enc. da Instrução: Data da conclusão para proferir sentença;

Prazo: Quantidade de dias decorridos do ajuizamento até o encerramento da instrução.

VIVIANE SILVA BORGES

SUMARÍSSIMO

| Qtd | Prazo Médio |
|-----|-------------|
| 1 | 22 |

| Nr. Processo | Ajuiz. | nc. Instruçã | Prazo |
|-----------------------------------|----------|--------------|-------|
| RTSum - 0011574-12.2019.5.18.0007 | 22/10/19 | 13/11/19 | 22 |

Legenda:

Ajuiz. Data do Ajuizamento;

Enc. da Instrução: Data da conclusão para proferir sentença;

Prazo: Quantidade de dias decorridos do ajuizamento até o encerramento da instrução.