Conceituação

Tema	Prazos Processuais
Relatórios	Evolução Histórica Comparativo por VT Comparativo por Grupo Por Grupo Por VT Por Processo Por Magistrado
Resumo	Apresenta o prazo médio desde o ajuizamento da ação até o encerramento da instrução.
Descrição	O prazo médio é obtido calculando-se a quantidade de dias decorridos desde o ajuizamento até o encerramento da instrução. Os dados são extraídos baseando-se nos itens do e-Gestão: 267 e 90267 - Do ajuizamento da ação até o encerramento da instrução na fase de conhecimento – rito sumaríssimo; 268 e 90268 – Do ajuizamento da ação até o encerramento da instrução na fase de conhecimento – exceto rito sumaríssimo (ordinário)
Origem da informação	e-Gestão
Critérios e transformações	Coletado do e-Gestão, consolidado, otimizado e classificado para análise.
Análises possíveis	Prazo médio entre o ajuizamento da ação e o encerramento da instrução, detalhado de forma Geral, Por grupo, por VT, Por Processo e Por Magistrado.

EVOLUÇÃO HISTÓRICA DOS PRAZOS PROCESSUAIS ENTRE O AJUIZAMENTO E O ENCERRAMENTO DA INSTRUÇÃO - 11ª VARA DO TRABALHO DE GOIÂNIA

Data do encerramento da instrução entre 1/11/2019 e 30/11/2019 23:59:59

Rito	Qtd	Prazo Médio
ORDINÁRIO	54	101,83
SUMARÍSSIMO	69	58,36
Total/Média	**123**	**77,45**

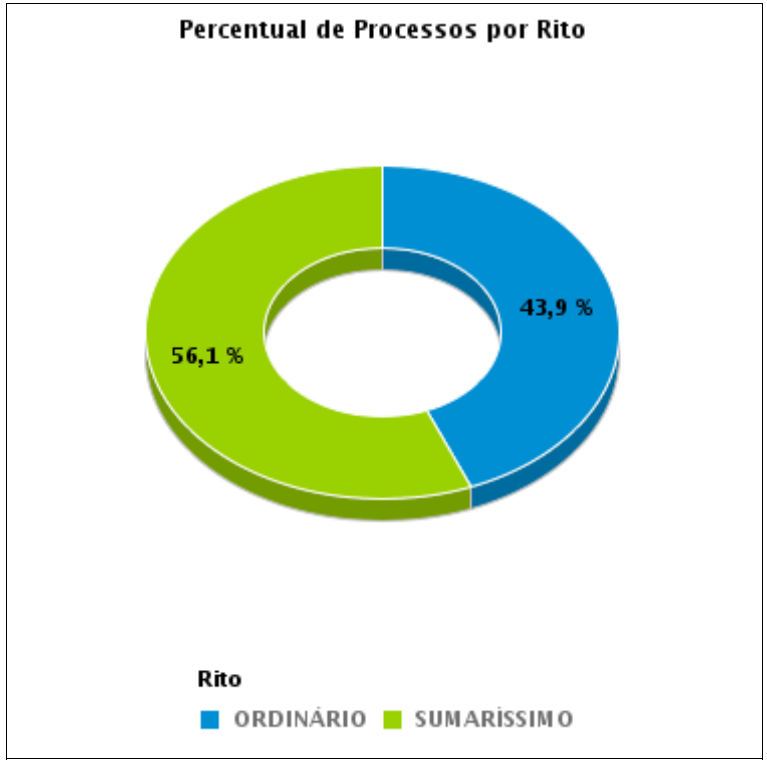

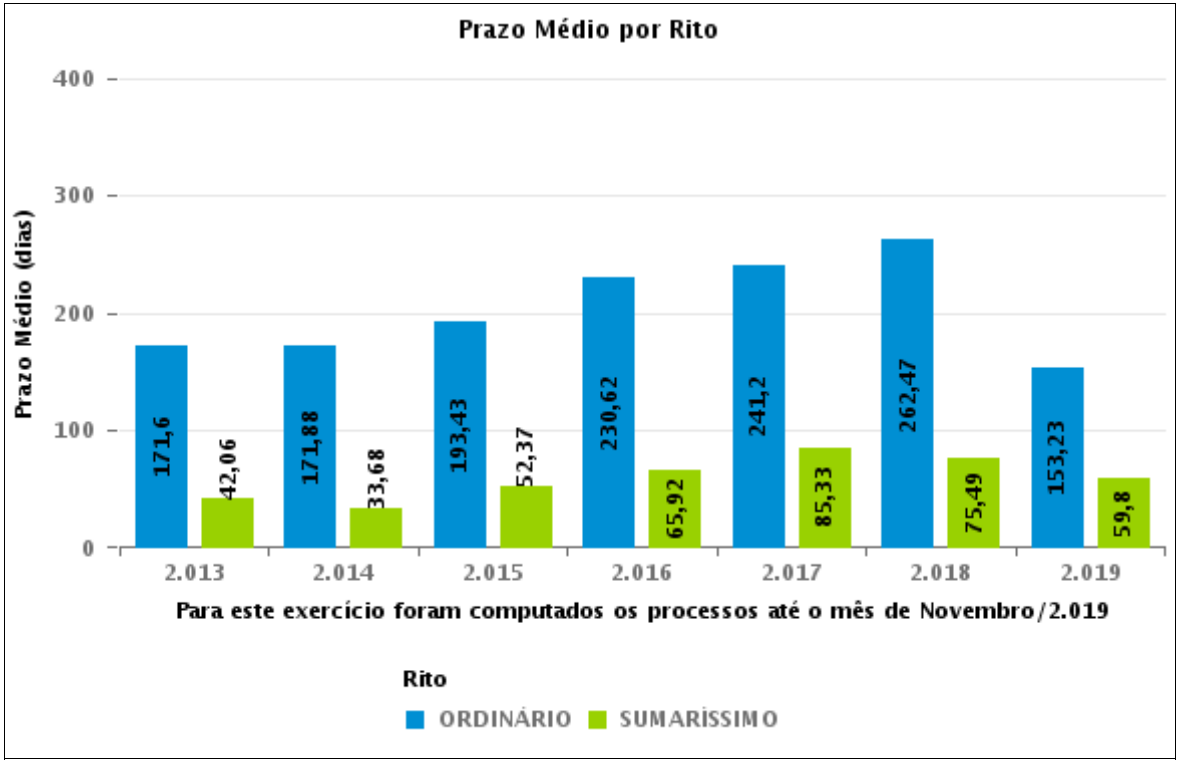

COMPARATIVO DO PRAZO MÉDIO ENTRE O AJUIZAMENTO E O ENCERRAMENTO DA INSTRUÇÃO - 11ª VARA DO TRABALHO DE GOIÂNIA

Data do encerramento da instrução entre 1/11/2019 e 30/11/2019 23:59:59

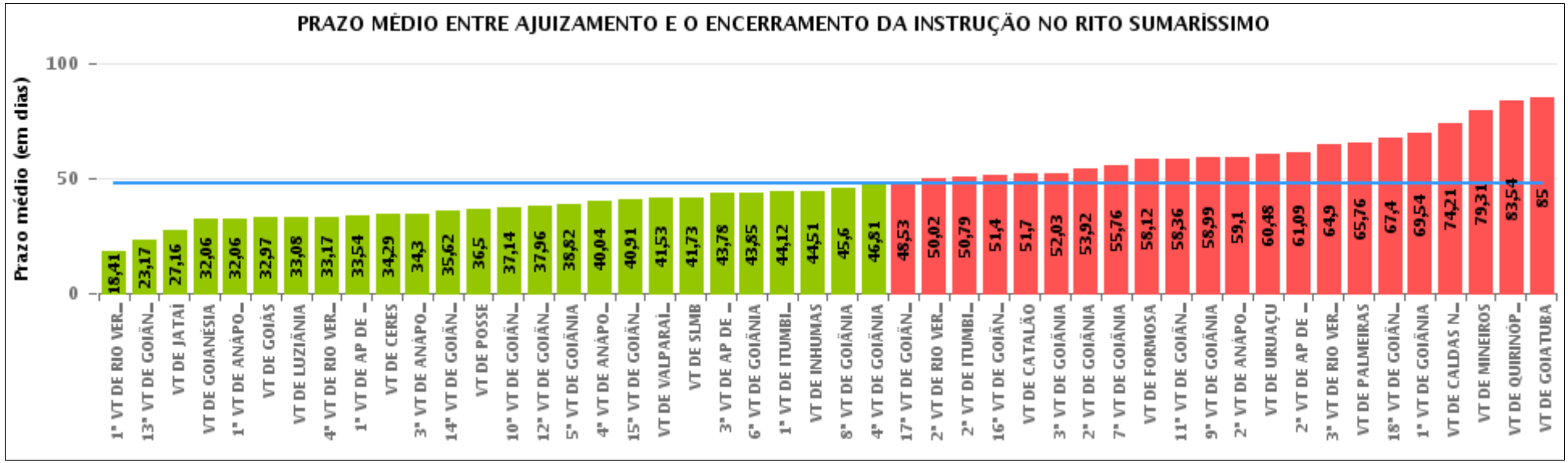

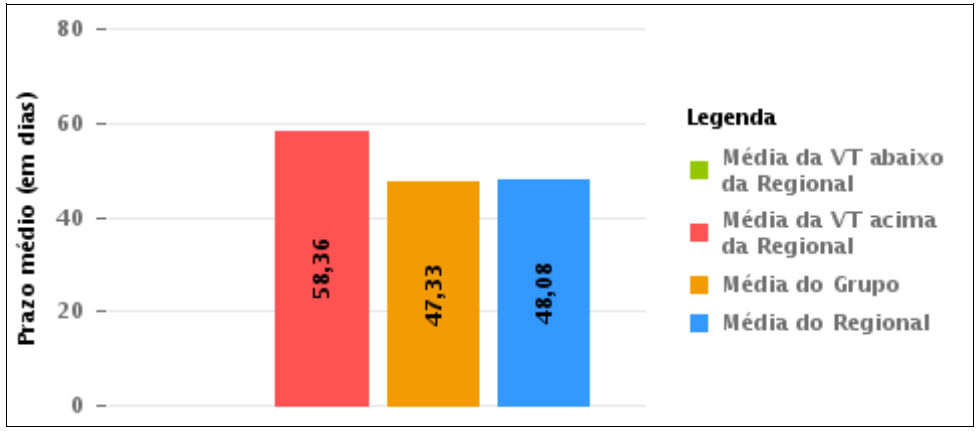

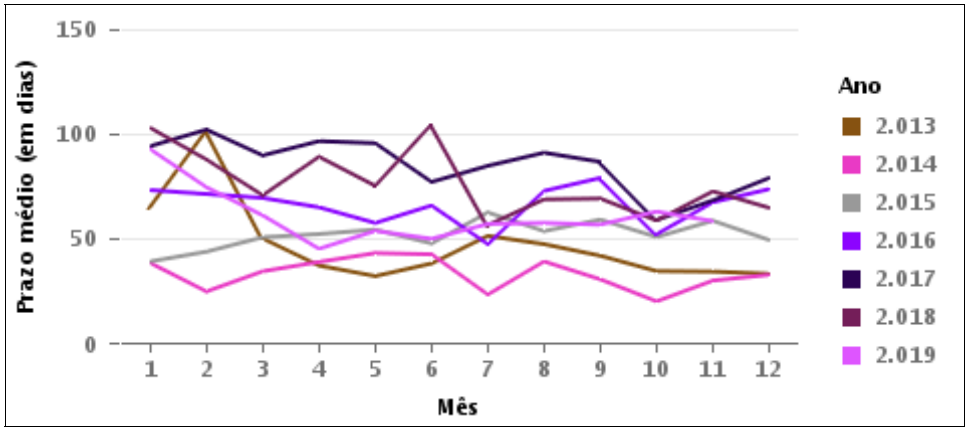

COMPARATIVO DO PRAZO MÉDIO ENTRE O AJUIZAMENTO E O ENCERRAMENTO DA INSTRUÇÃO ENTRE AS VARAS DO GRUPO

Data do encerramento da instrução entre 1/11/2019 e 30/11/2019 23:59:59

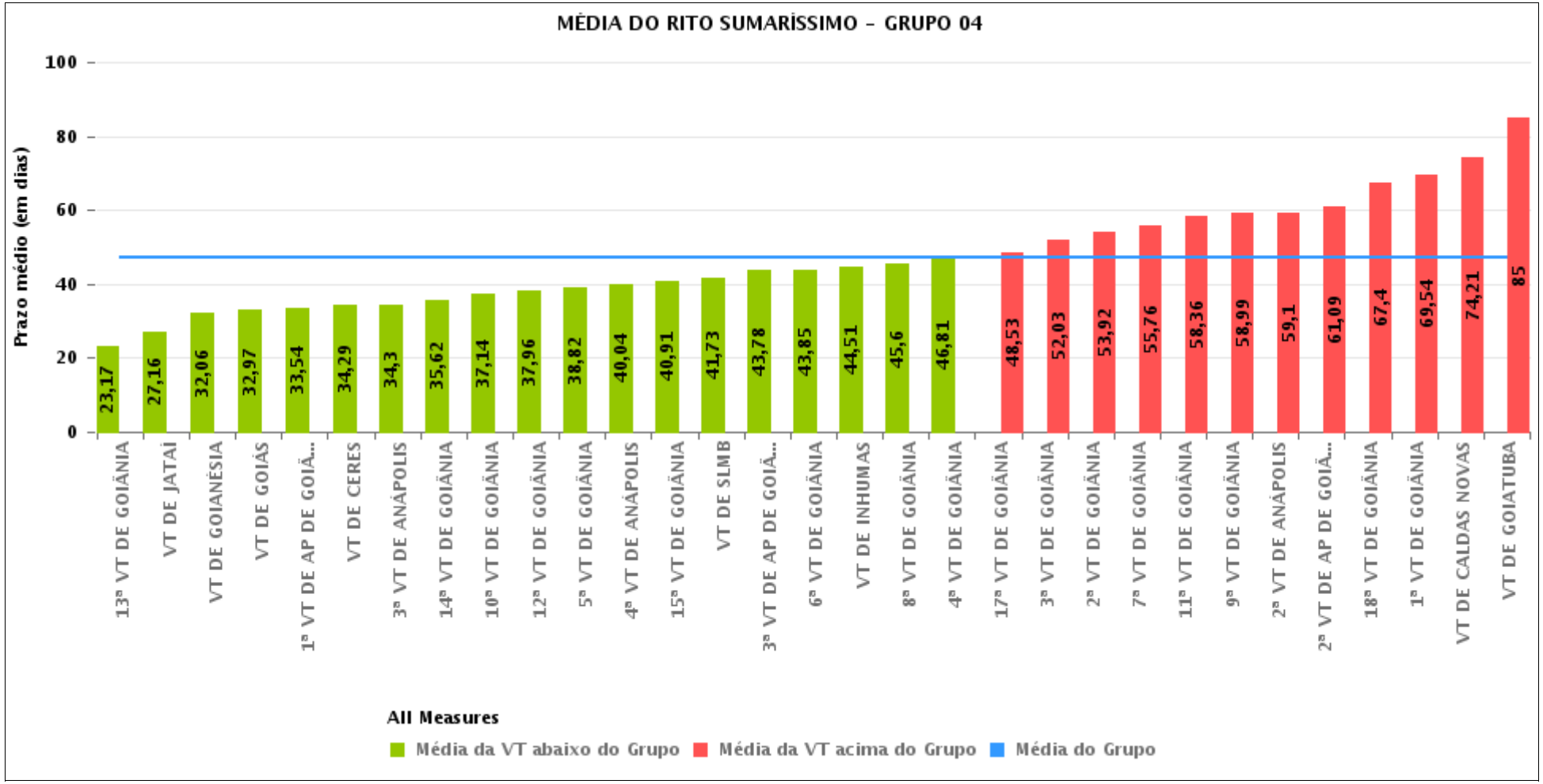

PRAZO MÉDIO ENTRE O AJUIZAMENTO E O ENCERRAMENTO DA INSTRUÇÃO POR GRUPO

Data do encerramento da instrução entre 1/11/2019 e 30/11/2019 23:59:59

Rito	Grupo	Qtd. Processos	Prazo Médio (dias)	Ranking
SUMARÍSSIMO	GRUPO 01	8	36,5	1°
	GRUPO 06	81	41,53	2°
	GRUPO 04	2.173	47,33	3°
	GRUPO 05	255	50,13	4°
	GRUPO 03	389	50,2	5°
	GRUPO 02	51	65,76	6°

Legenda:		# Grupo 04 – De 1501 a 2000	# Grupo 05 – De 2001 a 2500
	1ª VT De Anápolis		
# Grupo 01 – Até 750	1ª VT De Rio Verde	1ª VT De Goiânia	16ª VT De Goiânia
	2ª VT De Rio Verde	2ª VT De Goiânia	VT De Luziânia
VT de Posse	3ª VT De Rio Verde	3ª VT De Goiânia	VT De Catalão
	4ª VT De Rio Verde	4ª VT De Goiânia	VT De Uruaçu
	1ª VT De Itumbiara	5ª VT De Goiânia	
# Grupo 02 – De 751 a 1000	2ª VT De Itumbiara	6ª VT De Goiânia	# Grupo 06 – Acima de 2500
	VT De Quirinópolis	7ª VT De Goiânia	
VT de Palmeiras de Goiás	VT De Mineiros	8ª VT De Goiânia	VT De Valparaíso de Goiás
	VT De Formosa	9ª VT De Goiânia	
		10ª VT De Goiânia	
		11ª VT De Goiânia	
		12ª VT De Goiânia	
		13ª VT De Goiânia	
		14ª VT De Goiânia	
		15ª VT De Goiânia	
		17ª VT De Goiânia	
		18ª VT De Goiânia	
		2ª VT De Anápolis	
		3ª VT De Anápolis	
		4ª VT De Anápolis	
		1ª VT De Aparecida De Goiânia	
		2ª VT De Aparecida De Goiânia	
		3ª VT De Aparecida De Goiânia	
		VT DE Jataí	
		VT DE Goiatuba	
		VT DE Caldas Novas	
		VT DE Ceres	
		VT DE São Luís de Montes Belos	
		VT DE Goiás	
		VT DE Goianésia	
		VT DE Inhumas	

PRAZO MÉDIO ENTRE O AJUIZAMENTO E O ENCERRAMENTO DA INSTRUÇÃO DE TODAS AS VARAS DO TRABALHO

Data do encerramento da instrução entre 1/11/2019 e 30/11/2019 23:59:59

SUMARÍSSIMO

Qtd. Processos	Prazo Médio (dias)
2.957	48,08

Vara do Trabalho	Qtd Processos	Prazo Médio	Ranking
1ª VARA DO TRABALHO DE RIO VERDE	32	18,41	1°
13ª VARA DO TRABALHO DE GOIÂNIA	81	23,17	2°
VARA DO TRABALHO DE JATAÍ	19	27,16	3°
VARA DO TRABALHO DE GOIANÉSIA	36	32,06	4°
1ª VARA DO TRABALHO DE ANÁPOLIS	35	32,06	5°
VARA DO TRABALHO DE GOIÁS	118	32,97	6°
VARA DO TRABALHO DE LUZIÂNIA	39	33,08	7°
4ª VARA DO TRABALHO DE RIO VERDE	54	33,17	8°
1ª VARA DO TRABALHO DE APARECIDA DE GOIÂNIA	65	33,54	9°
VARA DO TRABALHO DE CERES	83	34,29	10°
3ª VARA DO TRABALHO DE ANÁPOLIS	54	34,3	11°
14ª VARA DO TRABALHO DE GOIÂNIA	69	35,62	12°
VARA DO TRABALHO DE POSSE	8	36,5	13°
10ª VARA DO TRABALHO DE GOIÂNIA	56	37,14	14°
12ª VARA DO TRABALHO DE GOIÂNIA	79	37,96	15°
5ª VARA DO TRABALHO DE GOIÂNIA	89	38,82	16°
4ª VARA DO TRABALHO DE ANÁPOLIS	52	40,04	17°
15ª VARA DO TRABALHO DE GOIÂNIA	67	40,91	18°
VARA DO TRABALHO DE VALPARAÍSO DE GOIÁS	81	41,53	19°
VARA DO TRABALHO DE SÃO LUIS DE MONTES BELOS	44	41,73	20°
3ª VARA DO TRABALHO DE APARECIDA DE GOIÂNIA	64	43,78	21°
6ª VARA DO TRABALHO DE GOIÂNIA	92	43,85	22°
1ª VARA DO TRABALHO DE ITUMBIARA	50	44,12	23°
VARA DO TRABALHO DE INHUMAS	61	44,51	24°
8ª VARA DO TRABALHO DE GOIÂNIA	103	45,6	25°
4ª VARA DO TRABALHO DE GOIÂNIA	77	46,81	26°

PRAZO MÉDIO ENTRE O AJUIZAMENTO E O ENCERRAMENTO DA INSTRUÇÃO DE TODAS AS VARAS DO TRABALHO

SUMARÍSSIMO

Qtd. Processos	Prazo Médio (dias)
2.957	48,08

Vara do Trabalho	Qtd Processos	Prazo Médio	Ranking
17ª VARA DO TRABALHO DE GOIÂNIA	80	48,53	27°
2ª VARA DO TRABALHO DE RIO VERDE	46	50,02	28°
2ª VARA DO TRABALHO DE ITUMBIARA	33	50,79	29°
16ª VARA DO TRABALHO DE GOIÂNIA	85	51,4	30°
VARA DO TRABALHO DE CATALÃO	91	51,7	31°
3ª VARA DO TRABALHO DE GOIÂNIA	67	52,03	32°
2ª VARA DO TRABALHO DE GOIÂNIA	65	53,92	33°
7ª VARA DO TRABALHO DE GOIÂNIA	99	55,76	34°
VARA DO TRABALHO DE FORMOSA	42	58,12	35°
11ª VARA DO TRABALHO DE GOIÂNIA	69	58,36	36°
9ª VARA DO TRABALHO DE GOIÂNIA	89	58,99	37°
2ª VARA DO TRABALHO DE ANÁPOLIS	48	59,1	38°
VARA DO TRABALHO DE URUAÇU	40	60,48	39°
2ª VARA DO TRABALHO DE APARECIDA DE GOIÂNIA	67	61,09	40°
3ª VARA DO TRABALHO DE RIO VERDE	31	64,9	41°
VARA DO TRABALHO DE PALMEIRAS	51	65,76	42°
18ª VARA DO TRABALHO DE GOIÂNIA	73	67,4	43°
1ª VARA DO TRABALHO DE GOIÂNIA	82	69,54	44°
VARA DO TRABALHO DE CALDAS NOVAS	75	74,21	45°
VARA DO TRABALHO DE MINEIROS	29	79,31	46°
VARA DO TRABALHO DE QUIRINÓPOLIS	37	83,54	47°
VARA DO TRABALHO DE GOIATUBA	50	85	48°

PRAZO MÉDIO ENTRE O AJUIZAMENTO E O ENCERRAMENTO DA INSTRUÇÃO - 11ª VARA DO TRABALHO DE GOIÂNIA

Data do encerramento da instrução entre 1/11/2019 e 30/11/2019 23:59:59

11ª VARA DO TRABALHO DE GOIÂNIA

SUMARÍSSIMO

Qtd	Prazo Médio
68	58,36

Nr. Processo	Ajuiz.	nc. Instruçã	Prazo
RTSum - 0010186-62.2019.5.18.0011	07/02/19	06/11/19	272
RTSum - 0010588-46.2019.5.18.0011	18/04/19	07/11/19	203
RTSum - 0010723-58.2019.5.18.0011	16/05/19	19/11/19	187
RTSum - 0010993-82.2019.5.18.0011	05/07/19	25/11/19	143
RTSum - 0011026-72.2019.5.18.0011	11/07/19	18/11/19	130
RTSum - 0011069-09.2019.5.18.0011	18/07/19	18/11/19	123
RTSum - 0011099-44.2019.5.18.0011	24/07/19	19/11/19	118
RTSum - 0011115-95.2019.5.18.0011	26/07/19	20/11/19	117
RTSum - 0011123-72.2019.5.18.0011	29/07/19	20/11/19	114
RTSum - 0011140-11.2019.5.18.0011	31/07/19	27/11/19	119
RTSum - 0011184-30.2019.5.18.0011	09/08/19	08/11/19	91
RTSum - 0011227-64.2019.5.18.0011	19/08/19	25/11/19	98
RTSum - 0011236-26.2019.5.18.0011	21/08/19	14/11/19	85
RTSum - 0011260-54.2019.5.18.0011	26/08/19	08/11/19	74
RTSum - 0011260-54.2019.5.18.0011	26/08/19	11/11/19	77
RTSum - 0011333-26.2019.5.18.0011	09/09/19	07/11/19	59
RTSum - 0011370-53.2019.5.18.0011	16/09/19	06/11/19	51
RTSum - 0011384-37.2019.5.18.0011	17/09/19	07/11/19	51
RTSum - 0011396-51.2019.5.18.0011	19/09/19	27/11/19	69
RTSum - 0011407-80.2019.5.18.0011	20/09/19	04/11/19	45
RTSum - 0011416-36.2019.5.18.0013	20/09/19	20/11/19	61
RTSum - 0011420-79.2019.5.18.0011	24/09/19	28/11/19	65

Legenda:
Ajuiz. Data do Ajuizamento;
Enc. da Instrução: Data da conclusão para proferir sentença;
Prazo: Quantidade de dias decorridos do ajuizamento até o encerramento da instrução.

PRAZO MÉDIO ENTRE O AJUIZAMENTO E O ENCERRAMENTO DA INSTRUÇÃO - 11ª VARA DO TRABALHO DE GOIÂNIA

11ª VARA DO TRABALHO DE GOIÂNIA

SUMARÍSSIMO

Qtd	Prazo Médio
68	58,36

Nr. Processo	Ajuiz.	nc. Instruçã	Prazo
RTSum - 0011426-86.2019.5.18.0011	25/09/19	15/11/19	51
RTSum - 0011432-93.2019.5.18.0011	25/09/19	15/11/19	51
RTSum - 0011438-03.2019.5.18.0011	26/09/19	16/11/19	51
RTSum - 0011441-55.2019.5.18.0011	27/09/19	04/11/19	38
RTSum - 0011442-40.2019.5.18.0011	27/09/19	04/11/19	38
RTSum - 0011444-10.2019.5.18.0011	27/09/19	04/11/19	38
RTSum - 0011445-92.2019.5.18.0011	27/09/19	04/11/19	38
RTSum - 0011448-47.2019.5.18.0011	30/09/19	05/11/19	36
RTSum - 0011453-69.2019.5.18.0011	30/09/19	06/11/19	37
RTSum - 0011455-39.2019.5.18.0011	01/10/19	06/11/19	36
RTSum - 0011456-24.2019.5.18.0011	01/10/19	06/11/19	36
RTSum - 0011460-61.2019.5.18.0011	01/10/19	07/11/19	37
RTSum - 0011462-31.2019.5.18.0011	01/10/19	07/11/19	37
RTSum - 0011465-83.2019.5.18.0011	02/10/19	07/11/19	36
RTSum - 0011466-68.2019.5.18.0011	02/10/19	08/11/19	37
RTSum - 0011474-45.2019.5.18.0011	03/10/19	04/11/19	32
RTSum - 0011477-97.2019.5.18.0011	04/10/19	08/11/19	35
RTSum - 0011478-82.2019.5.18.0011	04/10/19	08/11/19	35
RTSum - 0011481-37.2019.5.18.0011	04/10/19	08/11/19	35
RTSum - 0011482-22.2019.5.18.0011	05/10/19	08/11/19	34
RTSum - 0011492-66.2019.5.18.0011	07/10/19	19/11/19	43
RTSum - 0011496-06.2019.5.18.0011	08/10/19	19/11/19	42
RTSum - 0011508-20.2019.5.18.0011	09/10/19	20/11/19	42
RTSum - 0011509-05.2019.5.18.0011	10/10/19	22/11/19	43
RTSum - 0011510-87.2019.5.18.0011	10/10/19	21/11/19	42

Legenda:
Ajuiz. Data do Ajuizamento;
Enc. da Instrução: Data da conclusão para proferir sentença;
Prazo: Quantidade de dias decorridos do ajuizamento até o encerramento da instrução.

PRAZO MÉDIO ENTRE O AJUIZAMENTO E O ENCERRAMENTO DA INSTRUÇÃO - 11ª VARA DO TRABALHO DE GOIÂNIA

11ª VARA DO TRABALHO DE GOIÂNIA

SUMARÍSSIMO

Qtd	Prazo Médio
68	58,36

Nr. Processo	Ajuiz.	nc. Instruçã	Prazo
RTSum - 0011516-94.2019.5.18.0011	11/10/19	21/11/19	41
RTSum - 0011520-34.2019.5.18.0011	11/10/19	22/11/19	42
RTSum - 0011524-71.2019.5.18.0011	14/10/19	06/11/19	23
RTSum - 0011526-41.2019.5.18.0011	14/10/19	06/11/19	23
RTSum - 0011534-18.2019.5.18.0011	15/10/19	22/11/19	38
RTSum - 0011537-70.2019.5.18.0011	15/10/19	22/11/19	38
RTSum - 0011544-62.2019.5.18.0011	16/10/19	25/11/19	40
RTSum - 0011545-47.2019.5.18.0011	16/10/19	19/11/19	34
RTSum - 0011548-02.2019.5.18.0011	16/10/19	13/11/19	28
RTSum - 0011552-39.2019.5.18.0011	16/10/19	25/11/19	40
RTSum - 0011556-76.2019.5.18.0011	17/10/19	25/11/19	39
RTSum - 0011557-61.2019.5.18.0011	17/10/19	26/11/19	40
RTSum - 0011560-16.2019.5.18.0011	18/10/19	26/11/19	39
RTSum - 0011568-90.2019.5.18.0011	19/10/19	27/11/19	39
RTSum - 0011570-60.2019.5.18.0011	20/10/19	27/11/19	38
RTSum - 0011576-67.2019.5.18.0011	21/10/19	28/11/19	38
RTSum - 0011577-52.2019.5.18.0011	21/10/19	25/11/19	35
RTSum - 0011580-07.2019.5.18.0011	22/10/19	13/11/19	22
RTSum - 0011581-89.2019.5.18.0011	22/10/19	28/11/19	37
RTSum - 0011613-94.2019.5.18.0011	28/10/19	08/11/19	11
RTSum - 0011741-17.2019.5.18.0011	19/11/19	26/11/19	7
RTSum - 0011771-52.2019.5.18.0011	23/11/19	26/11/19	3

Legenda:
Ajuiz. Data do Ajuizamento;
Enc. da Instrução: Data da conclusão para proferir sentença;
Prazo: Quantidade de dias decorridos do ajuizamento até o encerramento da instrução.

PRAZO MÉDIO ENTRE O AJUIZAMENTO E O ENCERRAMENTO DA INSTRUÇÃO - 11ª VARA DO TRABALHO DE GOIÂNIA

Data do encerramento da instrução entre 1/11/2019 e 30/11/2019 23:59:59

CARLOS ALBERTO BEGALLES

SUMARÍSSIMO

Qtd	Prazo Médio
12	91,5

Nr. Processo	Ajuiz.	nc. Instruçã	Prazo
RTSum - 0010723-58.2019.5.18.0011	16/05/19	19/11/19	187
RTSum - 0010993-82.2019.5.18.0011	05/07/19	25/11/19	143
RTSum - 0011069-09.2019.5.18.0011	18/07/19	18/11/19	123
RTSum - 0011099-44.2019.5.18.0011	24/07/19	19/11/19	118
RTSum - 0011115-95.2019.5.18.0011	26/07/19	20/11/19	117
RTSum - 0011123-72.2019.5.18.0011	29/07/19	20/11/19	114
RTSum - 0011227-64.2019.5.18.0011	19/08/19	25/11/19	98
RTSum - 0011407-80.2019.5.18.0011	20/09/19	04/11/19	45
RTSum - 0011453-69.2019.5.18.0011	30/09/19	06/11/19	37
RTSum - 0011477-97.2019.5.18.0011	04/10/19	08/11/19	35
RTSum - 0011509-05.2019.5.18.0011	10/10/19	22/11/19	43
RTSum - 0011537-70.2019.5.18.0011	15/10/19	22/11/19	38

Legenda:
Ajuiz. Data do Ajuizamento;
Enc. da Instrução: Data da conclusão para proferir sentença;
Prazo: Quantidade de dias decorridos do ajuizamento até o encerramento da instrução.

CELISMAR COÊLHO DE FIGUEIREDO

SUMARÍSSIMO

Qtd	Prazo Médio
15	37,67

Nr. Processo	Ajuiz.	nc. Instruçã	Prazo
RTSum - 0011333-26.2019.5.18.0011	09/09/19	07/11/19	59

PRAZO MÉDIO ENTRE O AJUIZAMENTO E O ENCERRAMENTO DA INSTRUÇÃO - 11ª VARA DO TRABALHO DE GOIÂNIA

CELISMAR COÊLHO DE FIGUEIREDO

SUMARÍSSIMO

Qtd	Prazo Médio
15	37,67

Nr. Processo	Ajuiz.	nc. Instruçã	Prazo
RTSum - 0011441-55.2019.5.18.0011	27/09/19	04/11/19	38
RTSum - 0011442-40.2019.5.18.0011	27/09/19	04/11/19	38
RTSum - 0011444-10.2019.5.18.0011	27/09/19	04/11/19	38
RTSum - 0011445-92.2019.5.18.0011	27/09/19	04/11/19	38
RTSum - 0011448-47.2019.5.18.0011	30/09/19	05/11/19	36
RTSum - 0011455-39.2019.5.18.0011	01/10/19	06/11/19	36
RTSum - 0011456-24.2019.5.18.0011	01/10/19	06/11/19	36
RTSum - 0011460-61.2019.5.18.0011	01/10/19	07/11/19	37
RTSum - 0011462-31.2019.5.18.0011	01/10/19	07/11/19	37
RTSum - 0011465-83.2019.5.18.0011	02/10/19	07/11/19	36
RTSum - 0011474-45.2019.5.18.0011	03/10/19	04/11/19	32
RTSum - 0011478-82.2019.5.18.0011	04/10/19	08/11/19	35
RTSum - 0011481-37.2019.5.18.0011	04/10/19	08/11/19	35
RTSum - 0011482-22.2019.5.18.0011	05/10/19	08/11/19	34

Legenda:
Ajuiz. Data do Ajuizamento;
Enc. da Instrução: Data da conclusão para proferir sentença;
Prazo: Quantidade de dias decorridos do ajuizamento até o encerramento da instrução.

EDUARDO TADEU THON

SUMARÍSSIMO

Qtd	Prazo Médio
2	5

Nr. Processo	Ajuiz.	nc. Instruçã	Prazo

Legenda:
Ajuiz. Data do Ajuizamento;
Enc. da Instrução: Data da conclusão para proferir sentença;
Prazo: Quantidade de dias decorridos do ajuizamento até o encerramento da instrução.

PRAZO MÉDIO ENTRE O AJUIZAMENTO E O ENCERRAMENTO DA INSTRUÇÃO - 11ª VARA DO TRABALHO DE GOIÂNIA

EDUARDO TADEU THON

SUMARÍSSIMO

Qtd	Prazo Médio
2	5

Nr. Processo	Ajuiz.	nc. Instruçã	Prazo
RTSum - 0011741-17.2019.5.18.0011	19/11/19	26/11/19	7
RTSum - 0011771-52.2019.5.18.0011	23/11/19	26/11/19	3

Legenda:
Ajuiz. Data do Ajuizamento;
Enc. da Instrução: Data da conclusão para proferir sentença;
Prazo: Quantidade de dias decorridos do ajuizamento até o encerramento da instrução.

LUCIANO SANTANA CRISPIM

SUMARÍSSIMO

Qtd	Prazo Médio
1	38

Nr. Processo	Ajuiz.	nc. Instruçã	Prazo
RTSum - 0011576-67.2019.5.18.0011	21/10/19	28/11/19	38

Legenda:
Ajuiz. Data do Ajuizamento;
Enc. da Instrução: Data da conclusão para proferir sentença;
Prazo: Quantidade de dias decorridos do ajuizamento até o encerramento da instrução.

LUIZ EDUARDO DA SILVA PARAGUASSU

SUMARÍSSIMO

Qtd	Prazo Médio
9	38,56

Legenda:
Ajuiz. Data do Ajuizamento;
Enc. da Instrução: Data da conclusão para proferir sentença;
Prazo: Quantidade de dias decorridos do ajuizamento até o encerramento da instrução.

PRAZO MÉDIO ENTRE O AJUIZAMENTO E O ENCERRAMENTO DA INSTRUÇÃO - 11ª VARA DO TRABALHO DE GOIÂNIA

LUIZ EDUARDO DA SILVA PARAGUASSU

SUMARÍSSIMO

Qtd	Prazo Médio
9	38,56

Nr. Processo	Ajuiz.	nc. Instruçã	Prazo
RTSum - 0011544-62.2019.5.18.0011	16/10/19	25/11/19	40
RTSum - 0011552-39.2019.5.18.0011	16/10/19	25/11/19	40
RTSum - 0011556-76.2019.5.18.0011	17/10/19	25/11/19	39
RTSum - 0011557-61.2019.5.18.0011	17/10/19	26/11/19	40
RTSum - 0011560-16.2019.5.18.0011	18/10/19	26/11/19	39
RTSum - 0011568-90.2019.5.18.0011	19/10/19	27/11/19	39
RTSum - 0011570-60.2019.5.18.0011	20/10/19	27/11/19	38
RTSum - 0011577-52.2019.5.18.0011	21/10/19	25/11/19	35
RTSum - 0011581-89.2019.5.18.0011	22/10/19	28/11/19	37

Legenda:
Ajuiz. Data do Ajuizamento;
Enc. da Instrução: Data da conclusão para proferir sentença;
Prazo: Quantidade de dias decorridos do ajuizamento até o encerramento da instrução.

NARAYANA TEIXEIRA HANNAS

SUMARÍSSIMO

Qtd	Prazo Médio
27	68,54

Nr. Processo	Ajuiz.	nc. Instruçã	Prazo
RTSum - 0010186-62.2019.5.18.0011	07/02/19	06/11/19	272
RTSum - 0010588-46.2019.5.18.0011	18/04/19	07/11/19	203
RTSum - 0011026-72.2019.5.18.0011	11/07/19	18/11/19	130
RTSum - 0011140-11.2019.5.18.0011	31/07/19	27/11/19	119

Legenda:
Ajuiz. Data do Ajuizamento;
Enc. da Instrução: Data da conclusão para proferir sentença;
Prazo: Quantidade de dias decorridos do ajuizamento até o encerramento da instrução.

PRAZO MÉDIO ENTRE O AJUIZAMENTO E O ENCERRAMENTO DA INSTRUÇÃO - 11ª VARA DO TRABALHO DE GOIÂNIA

NARAYANA TEIXEIRA HANNAS

SUMARÍSSIMO

Qtd	Prazo Médio
27	68,54

Nr. Processo	Ajuiz.	nc. Instruçã	Prazo
RTSum - 0011184-30.2019.5.18.0011	09/08/19	08/11/19	91
RTSum - 0011236-26.2019.5.18.0011	21/08/19	14/11/19	85
RTSum - 0011260-54.2019.5.18.0011	26/08/19	08/11/19	74
RTSum - 0011260-54.2019.5.18.0011	26/08/19	11/11/19	77
RTSum - 0011370-53.2019.5.18.0011	16/09/19	06/11/19	51
RTSum - 0011384-37.2019.5.18.0011	17/09/19	07/11/19	51
RTSum - 0011396-51.2019.5.18.0011	19/09/19	27/11/19	69
RTSum - 0011416-36.2019.5.18.0013	20/09/19	20/11/19	61
RTSum - 0011420-79.2019.5.18.0011	24/09/19	28/11/19	65
RTSum - 0011426-86.2019.5.18.0011	25/09/19	15/11/19	51
RTSum - 0011432-93.2019.5.18.0011	25/09/19	15/11/19	51
RTSum - 0011438-03.2019.5.18.0011	26/09/19	16/11/19	51
RTSum - 0011466-68.2019.5.18.0011	02/10/19	08/11/19	37
RTSum - 0011492-66.2019.5.18.0011	07/10/19	19/11/19	43
RTSum - 0011496-06.2019.5.18.0011	08/10/19	19/11/19	42
RTSum - 0011508-20.2019.5.18.0011	09/10/19	20/11/19	42
RTSum - 0011510-87.2019.5.18.0011	10/10/19	21/11/19	42
RTSum - 0011516-94.2019.5.18.0011	11/10/19	21/11/19	41
RTSum - 0011520-34.2019.5.18.0011	11/10/19	22/11/19	42
RTSum - 0011524-71.2019.5.18.0011	14/10/19	06/11/19	23
RTSum - 0011526-41.2019.5.18.0011	14/10/19	06/11/19	23
RTSum - 0011534-18.2019.5.18.0011	15/10/19	22/11/19	38
RTSum - 0011545-47.2019.5.18.0011	16/10/19	19/11/19	34
RTSum - 0011613-94.2019.5.18.0011	28/10/19	08/11/19	11

Legenda:
Ajuiz. Data do Ajuizamento;
Enc. da Instrução: Data da conclusão para proferir sentença;
Prazo: Quantidade de dias decorridos do ajuizamento até o encerramento da instrução.

PRAZO MÉDIO ENTRE O AJUIZAMENTO E O ENCERRAMENTO DA INSTRUÇÃO - 11ª VARA DO TRABALHO DE GOIÂNIA

VIVIANE SILVA BORGES

SUMARÍSSIMO

Qtd	Prazo Médio
2	25

Nr. Processo	Ajuiz.	nc. Instruçã	Prazo
RTSum - 0011548-02.2019.5.18.0011	16/10/19	13/11/19	28
RTSum - 0011580-07.2019.5.18.0011	22/10/19	13/11/19	22

Legenda:
Ajuiz. Data do Ajuizamento;
Enc. da Instrução: Data da conclusão para proferir sentença;
Prazo: Quantidade de dias decorridos do ajuizamento até o encerramento da instrução.