

Conceituação

Tema	Prazos Processuais
Relatórios	Evolução Histórica Comparativo por VT Comparativo por Grupo Por Grupo Por VT Por Processo Por Magistrado
Resumo	Apresenta o prazo médio desde o ajuizamento da ação até o encerramento da instrução.
Descrição	O prazo médio é obtido calculando-se a quantidade de dias decorridos desde o ajuizamento até o encerramento da instrução. Os dados são extraídos baseando-se nos itens do e-Gestão: 267 e 90267 - Do ajuizamento da ação até o encerramento da instrução na fase de conhecimento – rito sumaríssimo; 268 e 90268 – Do ajuizamento da ação até o encerramento da instrução na fase de conhecimento – exceto rito sumaríssimo (ordinário)
Origem da informação	e-Gestão
Critérios e transformações	Coletado do e-Gestão, consolidado, otimizado e classificado para análise.
Análises possíveis	Prazo médio entre o ajuizamento da ação e o encerramento da instrução, detalhado de forma Geral, Por grupo, por VT, Por Processo e Por Magistrado.



EVOLUÇÃO HISTÓRICA DOS PRAZOS PROCESSUAIS ENTRE O AJUIZAMENTO E O ENCERRAMENTO DA INSTRUÇÃO - 16ª VARA DO TRABALHO DE GOIÂNIA

Data do encerramento da instrução entre 1/11/2019 e 30/11/2019 23:59:59

Rito	Qtd	Prazo Médio
ORDINÁRIO	58	89,83
SUMARÍSSIMO	85	51,4
Total/Média	143	66,99

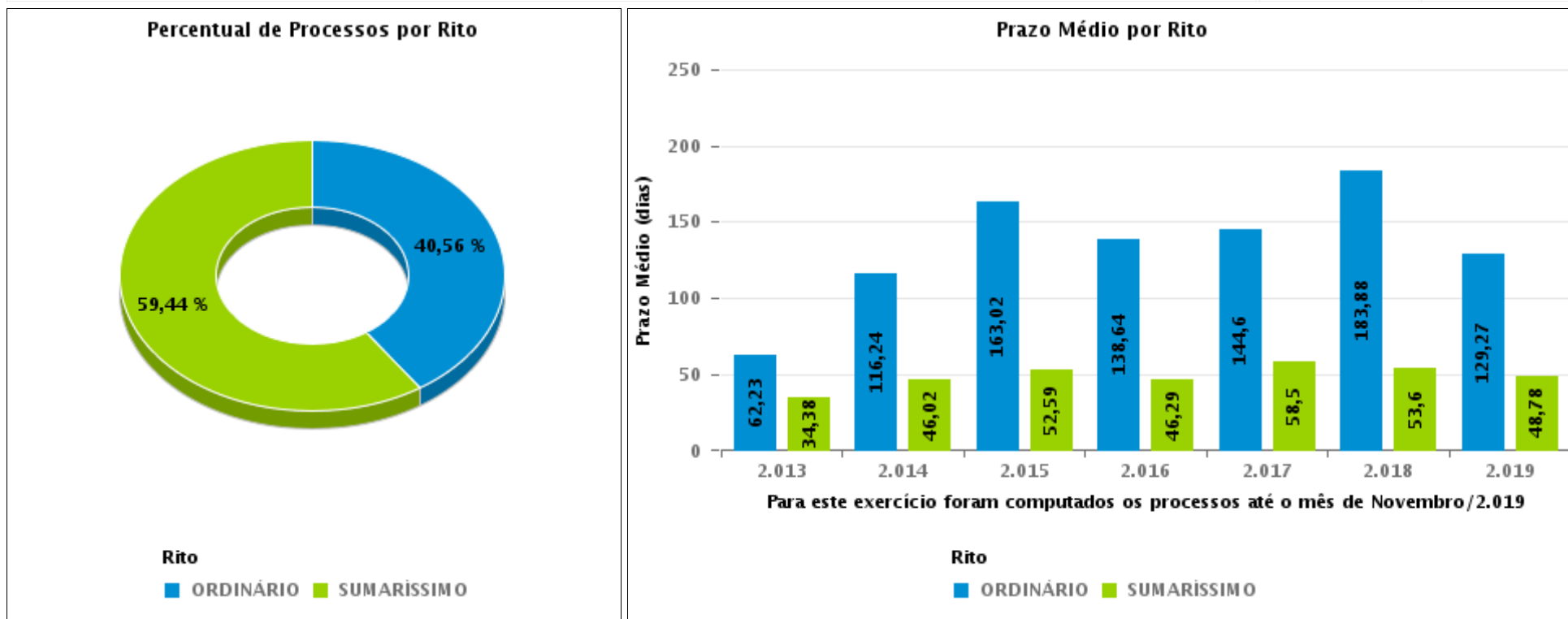



COMPARATIVO DO PRAZO MÉDIO ENTRE O AJUIZAMENTO E O ENCERRAMENTO DA INSTRUÇÃO - 16ª VARA DO TRABALHO DE GOIÂNIA

Data do encerramento da instrução entre 1/11/2019 e 30/11/2019 23:59:59

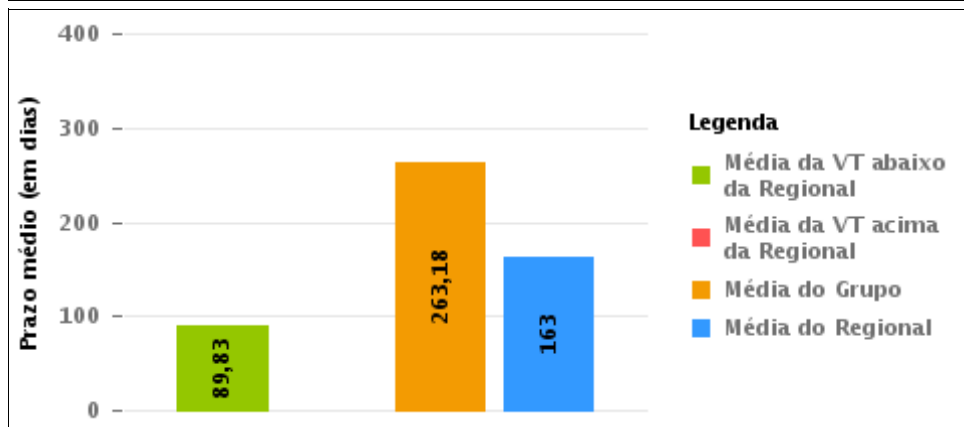
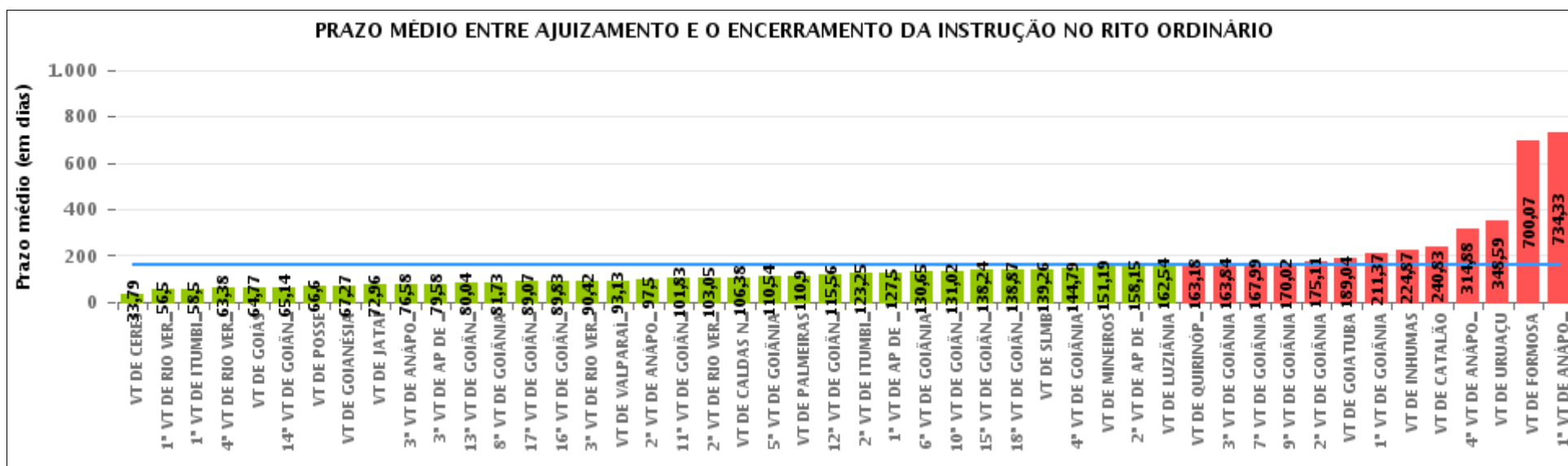

Legenda

- Média da VT abaixo da Regional
- Média da VT acima da Regional
- Média do Grupo
- Média do Regional

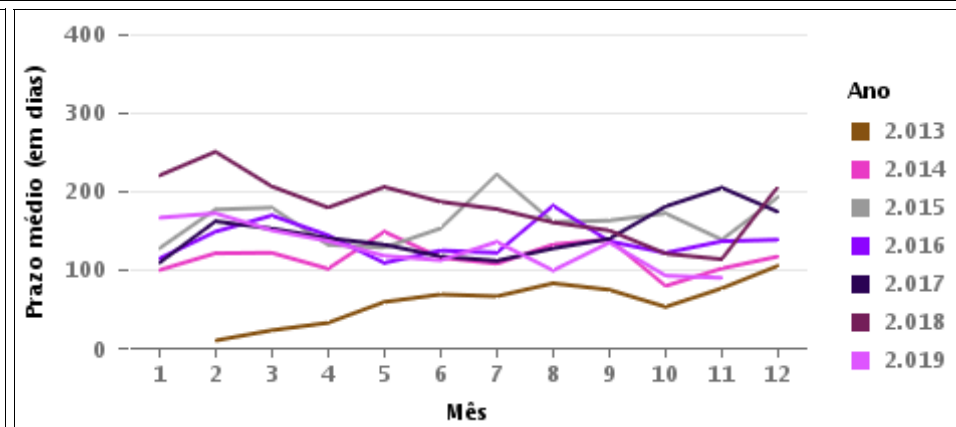



COMPARATIVO DO PRAZO MÉDIO ENTRE O AJUIZAMENTO E O ENCERRAMENTO DA INSTRUÇÃO ENTRE AS VARAS DO GRUPO

Data do encerramento da instrução entre 1/11/2019 e 30/11/2019 23:59:59

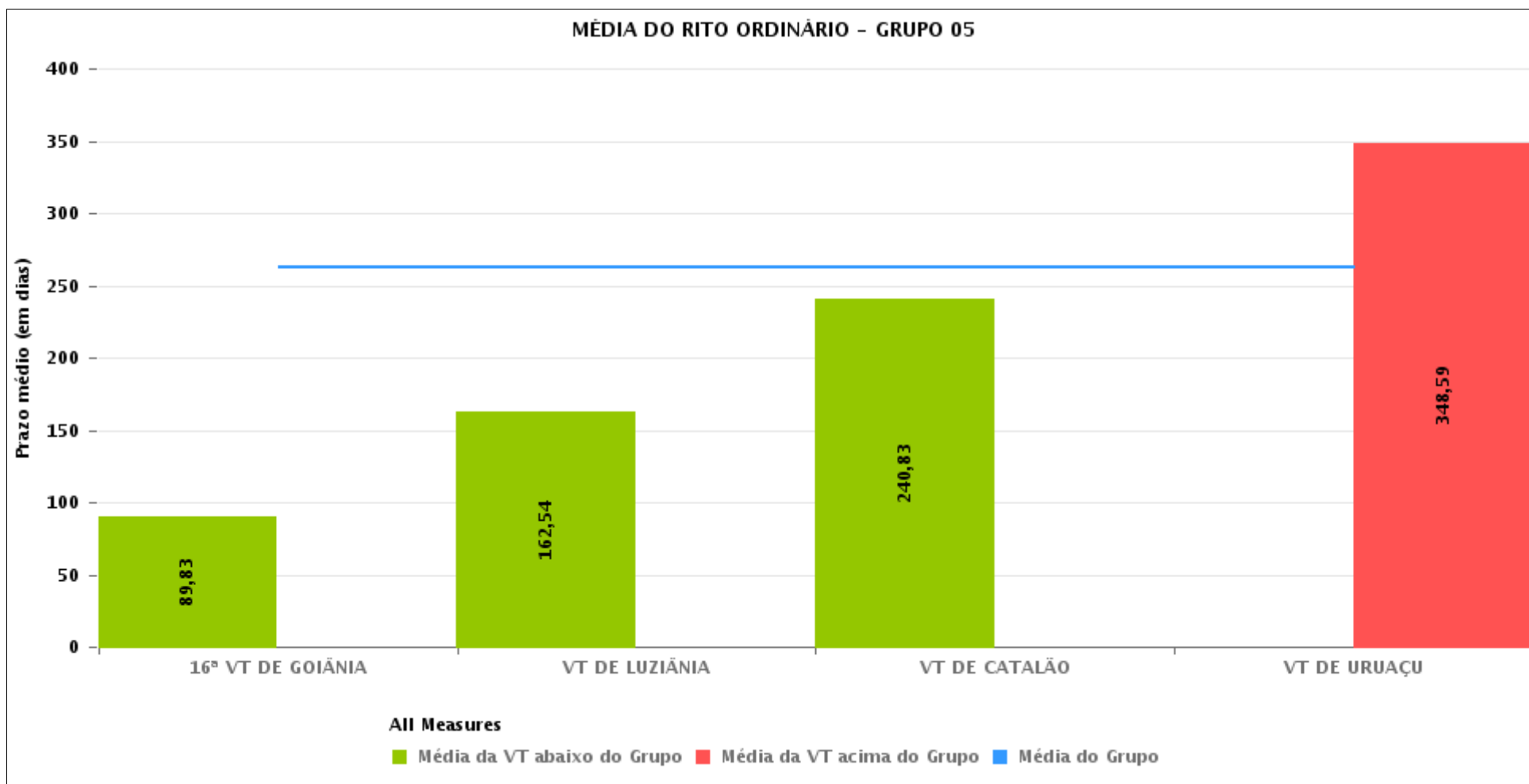



PRAZO MÉDIO ENTRE O AJUIZAMENTO E O ENCERRAMENTO DA INSTRUÇÃO POR GRUPO

Data do encerramento da instrução entre 1/11/2019 e 30/11/2019 23:59:59

Rito	Grupo	Qtd. Processos	Prazo Médio (dias)	Ranking
ORDINÁRIO	GRUPO 01	5	66,6	1°
	GRUPO 06	64	93,13	2°
	GRUPO 02	30	110,9	3°
	GRUPO 04	1.567	135,99	4°
	GRUPO 03	339	213,14	5°
	GRUPO 05	318	263,18	6°

Legenda:		# Grupo 04 – De 1501 a 2000	# Grupo 05 – De 2001 a 2500
# Grupo 01 – Até 750	1ª VT De Anápolis	1ª VT De Goiânia	16ª VT De Goiânia
VT de Posse	1ª VT De Rio Verde	2ª VT De Goiânia	VT De Luziânia
	2ª VT De Rio Verde	3ª VT De Goiânia	VT De Catalão
	3ª VT De Rio Verde	4ª VT De Goiânia	VT De Uruaçu
	4ª VT De Rio Verde	5ª VT De Goiânia	
# Grupo 02 – De 751 a 1000	1ª VT De Itumbiara	6ª VT De Goiânia	# Grupo 06 – Acima de 2500
VT de Palmeiras de Goiás	2ª VT De Itumbiara	7ª VT De Goiânia	VT De Valparaíso de Goiás
	VT De Quirinópolis	8ª VT De Goiânia	
	VT De Mineiros	9ª VT De Goiânia	
	VT De Formosa	10ª VT De Goiânia	
		11ª VT De Goiânia	
		12ª VT De Goiânia	
		13ª VT De Goiânia	
		14ª VT De Goiânia	
		15ª VT De Goiânia	
		17ª VT De Goiânia	
		18ª VT De Goiânia	
		2ª VT De Anápolis	
		3ª VT De Anápolis	
		4ª VT De Anápolis	
		1ª VT De Aparecida De Goiânia	
		2ª VT De Aparecida De Goiânia	
		3ª VT De Aparecida De Goiânia	
		VT DE Jataí	
		VT DE Goiatuba	
		VT DE Caldas Novas	
		VT DE Ceres	
		VT DE São Luís de Montes Belos	
		VT DE Goiás	
		VT DE Goianésia	
		VT DE Inhumas	



PRAZO MÉDIO ENTRE O AJUIZAMENTO E O ENCERRAMENTO DA INSTRUÇÃO DE TODAS AS VARAS DO TRABALHO

Data do encerramento da instrução entre 1/11/2019 e 30/11/2019 23:59:59

ORDINÁRIO

Qtd. Processos	Prazo Médio (dias)
2.323	163

Vara do Trabalho	Qtd Processos	Prazo Médio	Ranking
VARA DO TRABALHO DE CERES	14	33,79	1°
1ª VARA DO TRABALHO DE RIO VERDE	16	56,5	2°
1ª VARA DO TRABALHO DE ITUMBIARA	46	58,5	3°
4ª VARA DO TRABALHO DE RIO VERDE	34	63,38	4°
VARA DO TRABALHO DE GOIÁS	62	64,77	5°
14ª VARA DO TRABALHO DE GOIÂNIA	58	65,14	6°
VARA DO TRABALHO DE POSSE	5	66,6	7°
VARA DO TRABALHO DE GOIANÉSIA	15	67,27	8°
VARA DO TRABALHO DE JATAÍ	26	72,96	9°
3ª VARA DO TRABALHO DE ANÁPOLIS	33	76,58	10°
3ª VARA DO TRABALHO DE APARECIDA DE GOIÂNIA	36	79,58	11°
13ª VARA DO TRABALHO DE GOIÂNIA	56	80,04	12°
8ª VARA DO TRABALHO DE GOIÂNIA	71	81,73	13°
17ª VARA DO TRABALHO DE GOIÂNIA	57	89,07	14°
16ª VARA DO TRABALHO DE GOIÂNIA	58	89,83	15°
3ª VARA DO TRABALHO DE RIO VERDE	31	90,42	16°
VARA DO TRABALHO DE VALPARAÍSO DE GOIÁS	64	93,13	17°
2ª VARA DO TRABALHO DE ANÁPOLIS	30	97,5	18°
11ª VARA DO TRABALHO DE GOIÂNIA	54	101,83	19°
2ª VARA DO TRABALHO DE RIO VERDE	37	103,05	20°
VARA DO TRABALHO DE CALDAS NOVAS	53	106,38	21°
5ª VARA DO TRABALHO DE GOIÂNIA	61	110,54	22°
VARA DO TRABALHO DE PALMEIRAS	30	110,9	23°
12ª VARA DO TRABALHO DE GOIÂNIA	34	115,56	24°
2ª VARA DO TRABALHO DE ITUMBIARA	40	123,25	25°
1ª VARA DO TRABALHO DE APARECIDA DE GOIÂNIA	38	127,5	26°



PRAZO MÉDIO ENTRE O AJUIZAMENTO E O ENCERRAMENTO DA INSTRUÇÃO DE TODAS AS VARAS DO TRABALHO

ORDINÁRIO

Qtd. Processos	Prazo Médio (dias)
2.323	163

Vara do Trabalho	Qtd Processos	Prazo Médio	Ranking
6ª VARA DO TRABALHO DE GOIÂNIA	69	130,65	27°
10ª VARA DO TRABALHO DE GOIÂNIA	45	131,02	28°
15ª VARA DO TRABALHO DE GOIÂNIA	50	138,24	29°
18ª VARA DO TRABALHO DE GOIÂNIA	67	138,87	30°
VARA DO TRABALHO DE SÃO LUIS DE MONTES BELOS	19	139,26	31°
4ª VARA DO TRABALHO DE GOIÂNIA	61	144,79	32°
VARA DO TRABALHO DE MINEIROS	26	151,19	33°
2ª VARA DO TRABALHO DE APARECIDA DE GOIÂNIA	34	158,15	34°
VARA DO TRABALHO DE LUZIÂNIA	52	162,54	35°
VARA DO TRABALHO DE QUIRINÓPOLIS	49	163,18	36°
3ª VARA DO TRABALHO DE GOIÂNIA	61	163,84	37°
7ª VARA DO TRABALHO DE GOIÂNIA	91	167,99	38°
9ª VARA DO TRABALHO DE GOIÂNIA	51	170,02	39°
2ª VARA DO TRABALHO DE GOIÂNIA	82	175,11	40°
VARA DO TRABALHO DE GOIATUBA	23	189,04	41°
1ª VARA DO TRABALHO DE GOIÂNIA	91	211,37	42°
VARA DO TRABALHO DE INHUMAS	85	224,87	43°
VARA DO TRABALHO DE CATALÃO	23	240,83	44°
4ª VARA DO TRABALHO DE ANÁPOLIS	40	314,88	45°
VARA DO TRABALHO DE URUAÇU	185	348,59	46°
VARA DO TRABALHO DE FORMOSA	30	700,07	47°
1ª VARA DO TRABALHO DE ANÁPOLIS	30	734,33	48°



PRAZO MÉDIO ENTRE O AJUIZAMENTO E O ENCERRAMENTO DA INSTRUÇÃO - 16ª VARA DO TRABALHO DE GOIÂNIA

Data do encerramento da instrução entre 1/11/2019 e 30/11/2019 23:59:59

16ª VARA DO TRABALHO DE GOIÂNIA

ORDINÁRIO

Qtd	Prazo Médio
58	89,83

Nr. Processo	Ajuiz.	nc. Instruçã	Prazo
ACP - 0011068-09.2019.5.18.0016	19/07/19	05/11/19	109
ConPag - 0010486-09.2019.5.18.0016	29/03/19	19/11/19	235
ConPag - 0011535-85.2019.5.18.0016	15/10/19	06/11/19	22
ConPag - 0011642-53.2019.5.18.0009	07/11/19	22/11/19	15
ET - 0011500-28.2019.5.18.0016	08/10/19	28/11/19	51
RTOrd - 0010631-65.2019.5.18.0016	29/04/19	19/11/19	204
RTOrd - 0010643-79.2019.5.18.0016	30/04/19	21/11/19	205
RTOrd - 0010678-39.2019.5.18.0016	08/05/19	18/11/19	194
RTOrd - 0010784-98.2019.5.18.0016	28/05/19	19/11/19	175
RTOrd - 0010912-21.2019.5.18.0016	24/06/19	28/11/19	157
RTOrd - 0010980-68.2019.5.18.0016	03/07/19	12/11/19	132
RTOrd - 0011003-14.2019.5.18.0016	08/07/19	18/11/19	133
RTOrd - 0011019-65.2019.5.18.0016	11/07/19	05/11/19	117
RTOrd - 0011039-56.2019.5.18.0016	15/07/19	06/11/19	114
RTOrd - 0011048-18.2019.5.18.0016	16/07/19	05/11/19	112
RTOrd - 0011064-69.2019.5.18.0016	19/07/19	14/11/19	118
RTOrd - 0011072-80.2018.5.18.0016	17/08/18	19/11/19	459
RTOrd - 0011081-08.2019.5.18.0016	23/07/19	05/11/19	105
RTOrd - 0011086-30.2019.5.18.0016	23/07/19	25/11/19	125
RTOrd - 0011087-15.2019.5.18.0016	23/07/19	18/11/19	118
RTOrd - 0011097-59.2019.5.18.0016	25/07/19	28/11/19	126
RTOrd - 0011116-65.2019.5.18.0016	29/07/19	10/11/19	104

Legenda:

Ajuiz. Data do Ajuizamento;

Enc. da Instrução: Data da conclusão para proferir sentença;

Prazo: Quantidade de dias decorridos do ajuizamento até o encerramento da instrução.



PRAZO MÉDIO ENTRE O AJUIZAMENTO E O ENCERRAMENTO DA INSTRUÇÃO - 16ª VARA DO TRABALHO DE GOIÂNIA

16ª VARA DO TRABALHO DE GOIÂNIA

ORDINÁRIO

Qtd	Prazo Médio
58	89,83

Nr. Processo	Ajuiz.	nc. Instruçã	Prazo
RTOOrd - 0011138-26.2019.5.18.0016	01/08/19	21/11/19	112
RTOOrd - 0011150-40.2019.5.18.0016	05/08/19	19/11/19	106
RTOOrd - 0011167-76.2019.5.18.0016	08/08/19	29/11/19	113
RTOOrd - 0011174-68.2019.5.18.0016	09/08/19	21/11/19	104
RTOOrd - 0011192-89.2019.5.18.0016	13/08/19	27/11/19	106
RTOOrd - 0011195-44.2019.5.18.0016	14/08/19	04/11/19	82
RTOOrd - 0011210-13.2019.5.18.0016	17/08/19	28/11/19	103
RTOOrd - 0011268-16.2019.5.18.0016	28/08/19	10/11/19	74
RTOOrd - 0011280-30.2019.5.18.0016	30/08/19	05/11/19	67
RTOOrd - 0011353-02.2019.5.18.0016	12/09/19	26/11/19	75
RTOOrd - 0011423-19.2019.5.18.0016	25/09/19	13/11/19	49
RTOOrd - 0011433-63.2019.5.18.0016	26/09/19	20/11/19	55
RTOOrd - 0011441-61.2019.5.18.0009	30/09/19	05/11/19	36
RTOOrd - 0011455-24.2019.5.18.0016	01/10/19	20/11/19	50
RTOOrd - 0011456-43.2018.5.18.0016	31/10/18	26/11/19	391
RTOOrd - 0011470-90.2019.5.18.0016	03/10/19	05/11/19	33
RTOOrd - 0011484-74.2019.5.18.0016	07/10/19	26/11/19	50
RTOOrd - 0011486-44.2019.5.18.0016	07/10/19	07/11/19	31
RTOOrd - 0011510-72.2019.5.18.0016	10/10/19	13/11/19	34
RTOOrd - 0011521-04.2019.5.18.0016	11/10/19	13/11/19	33
RTOOrd - 0011524-56.2019.5.18.0016	13/10/19	07/11/19	25
RTOOrd - 0011525-41.2019.5.18.0016	13/10/19	07/11/19	25
RTOOrd - 0011541-92.2019.5.18.0016	15/10/19	13/11/19	29
RTOOrd - 0011542-77.2019.5.18.0016	16/10/19	13/11/19	28
RTOOrd - 0011562-68.2019.5.18.0016	18/10/19	14/11/19	27

Legenda:

Ajuiz. Data do Ajuizamento;

Enc. da Instrução: Data da conclusão para proferir sentença;

Prazo: Quantidade de dias decorridos do ajuizamento até o encerramento da instrução.



**PRAZO MÉDIO ENTRE O AJUIZAMENTO E O
ENCERRAMENTO DA INSTRUÇÃO - 16ª VARA DO
TRABALHO DE GOIÂNIA**

16ª VARA DO TRABALHO DE GOIÂNIA

ORDINÁRIO

Qtd	Prazo Médio
58	89,83

Nr. Processo	Ajuiz.	nc. Instruçã	Prazo
RTOrd - 0011566-08.2019.5.18.0016	18/10/19	18/11/19	31
RTOrd - 0011573-97.2019.5.18.0016	21/10/19	21/11/19	31
RTOrd - 0011575-67.2019.5.18.0016	21/10/19	19/11/19	29
RTOrd - 0011588-66.2019.5.18.0016	22/10/19	20/11/19	29
RTOrd - 0011596-43.2019.5.18.0016	23/10/19	25/11/19	33
RTOrd - 0011622-41.2019.5.18.0016	29/10/19	28/11/19	30
RTOrd - 0011626-78.2019.5.18.0016	30/10/19	27/11/19	28
RTOrd - 0011635-40.2019.5.18.0016	31/10/19	04/11/19	4
RTOrd - 0011641-47.2019.5.18.0016	31/10/19	05/11/19	5
RTOrd - 0011675-22.2019.5.18.0016	07/11/19	28/11/19	21
RTOrd - 0011737-62.2019.5.18.0016	19/11/19	20/11/19	1

Legenda:

Ajuiz. Data do Ajuizamento;

Enc. da Instrução: Data da conclusão para proferir sentença;

Prazo: Quantidade de dias decorridos do ajuizamento até o encerramento da instrução.



PRAZO MÉDIO ENTRE O AJUIZAMENTO E O ENCERRAMENTO DA INSTRUÇÃO - 16ª VARA DO TRABALHO DE GOIÂNIA

Data do encerramento da instrução entre 1/11/2019 e 30/11/2019 23:59:59

CELISMAR COÊLHO DE FIGUEIREDO

ORDINÁRIO

Qtd	Prazo Médio
6	36,17

Nr. Processo	Ajuiz.	nc. Instruçã	Prazo
RTOrd - 0011280-30.2019.5.18.0016	30/08/19	05/11/19	67
RTOrd - 0011441-61.2019.5.18.0009	30/09/19	05/11/19	36
RTOrd - 0011470-90.2019.5.18.0016	03/10/19	05/11/19	33
RTOrd - 0011486-44.2019.5.18.0016	07/10/19	07/11/19	31
RTOrd - 0011524-56.2019.5.18.0016	13/10/19	07/11/19	25
RTOrd - 0011525-41.2019.5.18.0016	13/10/19	07/11/19	25

Legenda:
Ajuiz. Data do Ajuizamento;
Enc. da Instrução: Data da conclusão para proferir sentença;
Prazo: Quantidade de dias decorridos do ajuizamento até o encerramento da instrução.

EDUARDO TADEU THON

ORDINÁRIO

Qtd	Prazo Médio
1	22

Nr. Processo	Ajuiz.	nc. Instruçã	Prazo
ConPag - 0011535-85.2019.5.18.0016	15/10/19	06/11/19	22

Legenda:
Ajuiz. Data do Ajuizamento;
Enc. da Instrução: Data da conclusão para proferir sentença;
Prazo: Quantidade de dias decorridos do ajuizamento até o encerramento da instrução.

LUCIANO SANTANA CRISPIM



PRAZO MÉDIO ENTRE O AJUIZAMENTO E O ENCERRAMENTO DA INSTRUÇÃO - 16ª VARA DO TRABALHO DE GOIÂNIA

LUCIANO SANTANA CRISPIM

ORDINÁRIO

Qtd	Prazo Médio
1	30

Nr. Processo	Ajuiz.	nc. Instruçã	Prazo
RTOrd - 0011622-41.2019.5.18.0016	29/10/19	28/11/19	30

Legenda:
Ajuiz. Data do Ajuizamento;
Enc. da Instrução: Data da conclusão para proferir sentença;
Prazo: Quantidade de dias decorridos do ajuizamento até o encerramento da instrução.

LUIZ EDUARDO DA SILVA PARAGUASSU

ORDINÁRIO

Qtd	Prazo Médio
3	27,33

Nr. Processo	Ajuiz.	nc. Instruçã	Prazo
RTOrd - 0011596-43.2019.5.18.0016	23/10/19	25/11/19	33
RTOrd - 0011626-78.2019.5.18.0016	30/10/19	27/11/19	28
RTOrd - 0011675-22.2019.5.18.0016	07/11/19	28/11/19	21

Legenda:
Ajuiz. Data do Ajuizamento;
Enc. da Instrução: Data da conclusão para proferir sentença;
Prazo: Quantidade de dias decorridos do ajuizamento até o encerramento da instrução.

NARAYANA TEIXEIRA HANNAS

ORDINÁRIO

Qtd	Prazo Médio
4	26



PRAZO MÉDIO ENTRE O AJUIZAMENTO E O ENCERRAMENTO DA INSTRUÇÃO - 16ª VARA DO TRABALHO DE GOIÂNIA

NARAYANA TEIXEIRA HANNAS

ORDINÁRIO

Qtd	Prazo Médio
4	26

Nr. Processo	Ajuiz.	nc. Instruçã	Prazo
ConPag - 0011642-53.2019.5.18.0009	07/11/19	22/11/19	15
RTOrd - 0011566-08.2019.5.18.0016	18/10/19	18/11/19	31
RTOrd - 0011575-67.2019.5.18.0016	21/10/19	19/11/19	29
RTOrd - 0011588-66.2019.5.18.0016	22/10/19	20/11/19	29

Legenda:
Ajuiz. Data do Ajuizamento;
Enc. da Instrução: Data da conclusão para proferir sentença;
Prazo: Quantidade de dias decorridos do ajuizamento até o encerramento da instrução.

PATRÍCIA CAROLINE SILVA ABRÃO

ORDINÁRIO

Qtd	Prazo Médio
21	148,67

Nr. Processo	Ajuiz.	nc. Instruçã	Prazo
ACP - 0011068-09.2019.5.18.0016	19/07/19	05/11/19	109
ConPag - 0010486-09.2019.5.18.0016	29/03/19	19/11/19	235
ET - 0011500-28.2019.5.18.0016	08/10/19	28/11/19	51
RTOrd - 0010678-39.2019.5.18.0016	08/05/19	18/11/19	194
RTOrd - 0010784-98.2019.5.18.0016	28/05/19	19/11/19	175
RTOrd - 0010912-21.2019.5.18.0016	24/06/19	28/11/19	157
RTOrd - 0010980-68.2019.5.18.0016	03/07/19	12/11/19	132
RTOrd - 0011048-18.2019.5.18.0016	16/07/19	05/11/19	112
RTOrd - 0011064-69.2019.5.18.0016	19/07/19	14/11/19	118
RTOrd - 0011072-80.2018.5.18.0016	17/08/18	19/11/19	459

Legenda:
Ajuiz. Data do Ajuizamento;
Enc. da Instrução: Data da conclusão para proferir sentença;
Prazo: Quantidade de dias decorridos do ajuizamento até o encerramento da instrução.



PRAZO MÉDIO ENTRE O AJUIZAMENTO E O ENCERRAMENTO DA INSTRUÇÃO - 16ª VARA DO TRABALHO DE GOIÂNIA

PATRÍCIA CAROLINE SILVA ABRÃO

ORDINÁRIO

Qtd	Prazo Médio
21	148,67

Nr. Processo	Ajuiz.	nc. Instruçã	Prazo
RTOrd - 0011081-08.2019.5.18.0016	23/07/19	05/11/19	105
RTOrd - 0011086-30.2019.5.18.0016	23/07/19	25/11/19	125
RTOrd - 0011116-65.2019.5.18.0016	29/07/19	10/11/19	104
RTOrd - 0011138-26.2019.5.18.0016	01/08/19	21/11/19	112
RTOrd - 0011150-40.2019.5.18.0016	05/08/19	19/11/19	106
RTOrd - 0011174-68.2019.5.18.0016	09/08/19	21/11/19	104
RTOrd - 0011192-89.2019.5.18.0016	13/08/19	27/11/19	106
RTOrd - 0011210-13.2019.5.18.0016	17/08/19	28/11/19	103
RTOrd - 0011268-16.2019.5.18.0016	28/08/19	10/11/19	74
RTOrd - 0011456-43.2018.5.18.0016	31/10/18	26/11/19	391
RTOrd - 0011484-74.2019.5.18.0016	07/10/19	26/11/19	50

Legenda:

Ajuiz. Data do Ajuizamento;

Enc. da Instrução: Data da conclusão para proferir sentença;

Prazo: Quantidade de dias decorridos do ajuizamento até o encerramento da instrução.

VIVIANE SILVA BORGES

ORDINÁRIO

Qtd	Prazo Médio
6	33,33

Nr. Processo	Ajuiz.	nc. Instruçã	Prazo
RTOrd - 0011423-19.2019.5.18.0016	25/09/19	13/11/19	49
RTOrd - 0011510-72.2019.5.18.0016	10/10/19	13/11/19	34
RTOrd - 0011521-04.2019.5.18.0016	11/10/19	13/11/19	33

Legenda:

Ajuiz. Data do Ajuizamento;

Enc. da Instrução: Data da conclusão para proferir sentença;

Prazo: Quantidade de dias decorridos do ajuizamento até o encerramento da instrução.



**PRAZO MÉDIO ENTRE O AJUIZAMENTO E O
ENCERRAMENTO DA INSTRUÇÃO - 16ª VARA DO
TRABALHO DE GOIÂNIA**

VIVIANE SILVA BORGES

ORDINÁRIO

Qtd	Prazo Médio
6	33,33

Nr. Processo	Ajuiz.	nc. Instruçã	Prazo
RTOOrd - 0011541-92.2019.5.18.0016	15/10/19	13/11/19	29
RTOOrd - 0011542-77.2019.5.18.0016	16/10/19	13/11/19	28
RTOOrd - 0011562-68.2019.5.18.0016	18/10/19	14/11/19	27

Legenda:

Ajuiz. Data do Ajuizamento;

Enc. da Instrução: Data da conclusão para proferir sentença;

Prazo: Quantidade de dias decorridos do ajuizamento até o encerramento da instrução.

WANDA LUCIA RAMOS DA SILVA

ORDINÁRIO

Qtd	Prazo Médio
16	89,56

Nr. Processo	Ajuiz.	nc. Instruçã	Prazo
RTOOrd - 0010631-65.2019.5.18.0016	29/04/19	19/11/19	204
RTOOrd - 0010643-79.2019.5.18.0016	30/04/19	21/11/19	205
RTOOrd - 0011003-14.2019.5.18.0016	08/07/19	18/11/19	133
RTOOrd - 0011019-65.2019.5.18.0016	11/07/19	05/11/19	117
RTOOrd - 0011039-56.2019.5.18.0016	15/07/19	06/11/19	114
RTOOrd - 0011087-15.2019.5.18.0016	23/07/19	18/11/19	118
RTOOrd - 0011097-59.2019.5.18.0016	25/07/19	28/11/19	126
RTOOrd - 0011167-76.2019.5.18.0016	08/08/19	29/11/19	113
RTOOrd - 0011195-44.2019.5.18.0016	14/08/19	04/11/19	82
RTOOrd - 0011353-02.2019.5.18.0016	12/09/19	26/11/19	75
RTOOrd - 0011433-63.2019.5.18.0016	26/09/19	20/11/19	55

Legenda:

Ajuiz. Data do Ajuizamento;

Enc. da Instrução: Data da conclusão para proferir sentença;

Prazo: Quantidade de dias decorridos do ajuizamento até o encerramento da instrução.



**PRAZO MÉDIO ENTRE O AJUIZAMENTO E O
ENCERRAMENTO DA INSTRUÇÃO - 16ª VARA DO
TRABALHO DE GOIÂNIA**

WANDA LUCIA RAMOS DA SILVA

ORDINÁRIO

Qtd	Prazo Médio
16	89,56

Nr. Processo	Ajuiz.	nc. Instruçã	Prazo
RTOrd - 0011455-24.2019.5.18.0016	01/10/19	20/11/19	50
RTOrd - 0011573-97.2019.5.18.0016	21/10/19	21/11/19	31
RTOrd - 0011635-40.2019.5.18.0016	31/10/19	04/11/19	4
RTOrd - 0011641-47.2019.5.18.0016	31/10/19	05/11/19	5
RTOrd - 0011737-62.2019.5.18.0016	19/11/19	20/11/19	1

Legenda:

Ajuiz. Data do Ajuizamento;

Enc. da Instrução: Data da conclusão para proferir sentença;

Prazo: Quantidade de dias decorridos do ajuizamento até o encerramento da instrução.