

## Conceituação

| Tema                              | Prazos Processuais   |
|-----------------------------------|--|
| <b>Relatórios</b>                 | Evolução Histórica<br>Comparativo por VT<br>Comparativo por Grupo<br>Por Grupo<br>Por VT<br>Por Processo<br>Por Magistrado   |
| <b>Resumo</b>                     | Apresenta o prazo médio desde o ajuizamento da ação até o encerramento da instrução.   |
| <b>Descrição</b>                  | O prazo médio é obtido calculando-se a quantidade de dias decorridos desde o ajuizamento até o encerramento da instrução.<br>Os dados são extraídos baseando-se nos itens do e-Gestão:<br><br>267 e 90267 - Do ajuizamento da ação até o encerramento da instrução na fase de conhecimento – rito sumaríssimo;<br><br>268 e 90268 – Do ajuizamento da ação até o encerramento da instrução na fase de conhecimento – exceto rito sumaríssimo (ordinário) |
| <b>Origem da informação</b>       | e-Gestão   |
| <b>Critérios e transformações</b> | Coletado do e-Gestão, consolidado, otimizado e classificado para análise.  |
| <b>Análises possíveis</b>         | Prazo médio entre o ajuizamento da ação e o encerramento da instrução, detalhado de forma Geral, Por grupo, por VT, Por Processo e Por Magistrado.   |



## EVOLUÇÃO HISTÓRICA DOS PRAZOS PROCESSUAIS ENTRE O AJUIZAMENTO E O ENCERRAMENTO DA INSTRUÇÃO - VARA DO TRABALHO DE POSSE

Data do encerramento da instrução entre 1/11/2019 e 30/11/2019 23:59:59

| Rito               | Qtd       | Prazo Médio  |
|--------------------|-----------|--------------|
| ORDINÁRIO          | 5         | 66,6         |
| SUMARÍSSIMO        | 8         | 36,5         |
| <b>Total/Média</b> | <b>13</b> | <b>48,08</b> |

Percentual de Processos por Rito

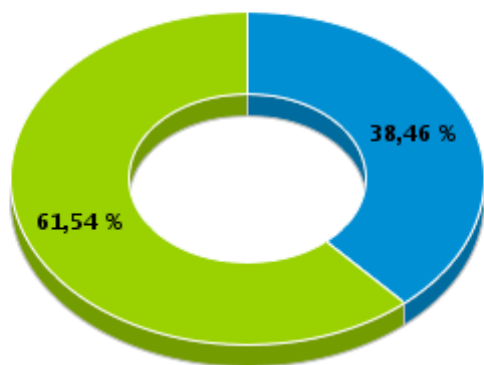

Rito

■ ORDINÁRIO ■ SUMARÍSSIMO

Prazo Médio por Rito

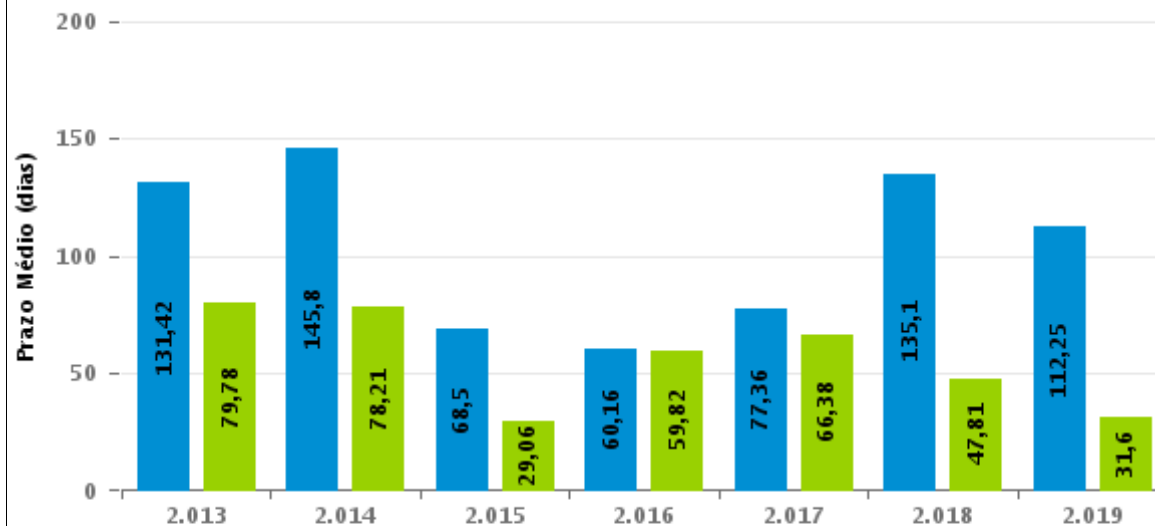

Para este exercício foram computados os processos até o mês de Novembro/2.019

Rito

■ ORDINÁRIO ■ SUMARÍSSIMO



## COMPARATIVO DO PRAZO MÉDIO ENTRE O AJUIZAMENTO E O ENCERRAMENTO DA INSTRUÇÃO - VARA DO TRABALHO DE POSSE

Data do encerramento da instrução entre 1/11/2019 e 30/11/2019 23:59:59

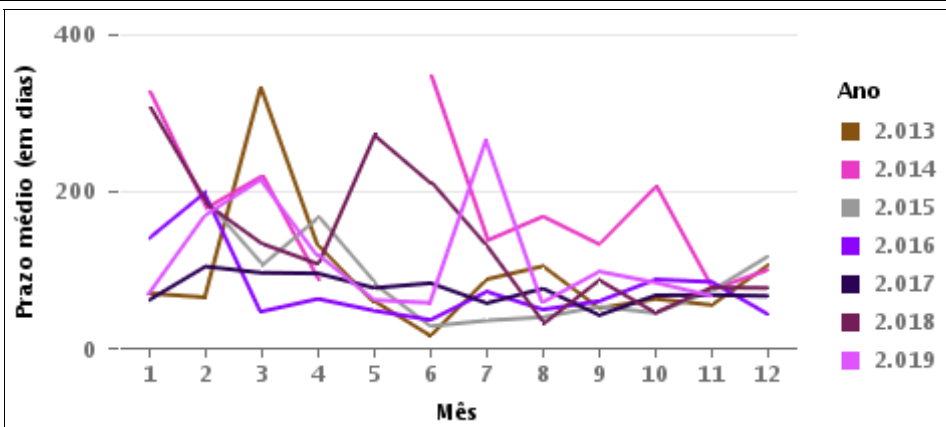
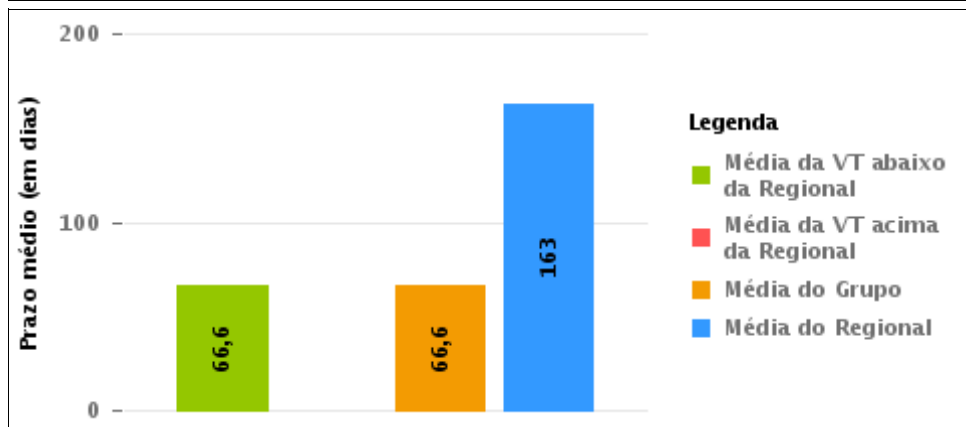
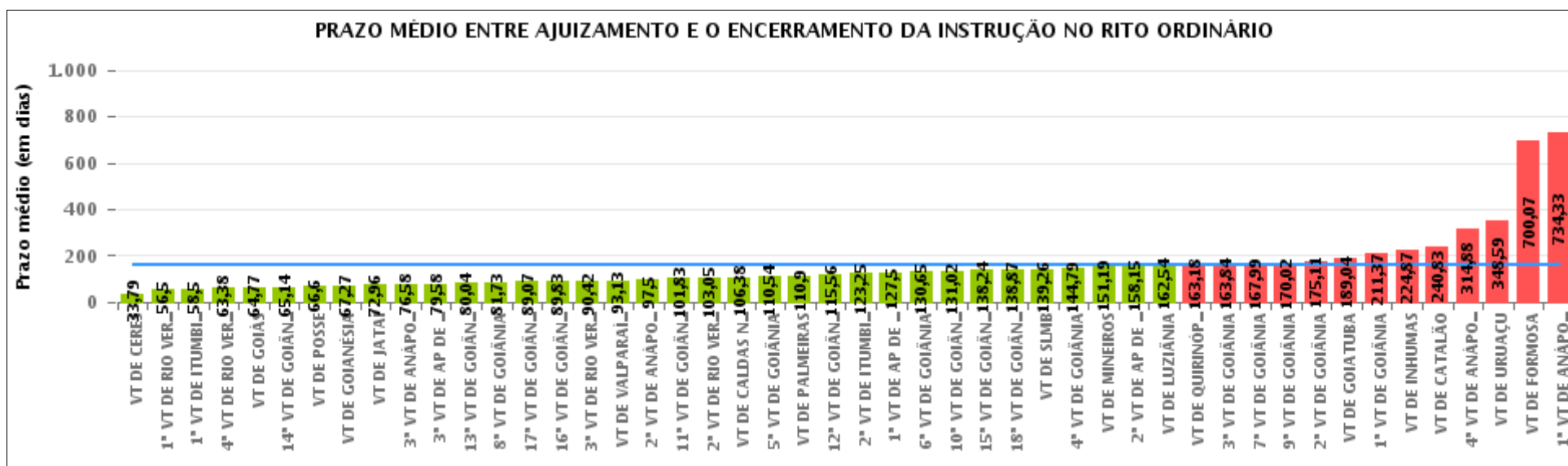



## COMPARATIVO DO PRAZO MÉDIO ENTRE O AJUIZAMENTO E O ENCERRAMENTO DA INSTRUÇÃO ENTRE AS VARAS DO GRUPO

Data do encerramento da instrução entre 1/11/2019 e 30/11/2019 23:59:59





## PRAZO MÉDIO ENTRE O AJUIZAMENTO E O ENCERRAMENTO DA INSTRUÇÃO POR GRUPO

Data do encerramento da instrução entre 1/11/2019 e 30/11/2019 23:59:59

| Rito      | Grupo    | Qtd. Processos | Prazo Médio (dias) | Ranking |
|-----------|----------|----------------|--------------------|---------|
| ORDINÁRIO | GRUPO 01 | 5              | 66,6               | 1°      |
|           | GRUPO 06 | 64             | 93,13              | 2°      |
|           | GRUPO 02 | 30             | 110,9              | 3°      |
|           | GRUPO 04 | 1.567          | 135,99             | 4°      |
|           | GRUPO 03 | 339            | 213,14             | 5°      |
|           | GRUPO 05 | 318            | 263,18             | 6°      |

| Legenda:                   |                    | # Grupo 04 – De 1501 a 2000    | # Grupo 05 – De 2001 a 2500 |
|----------------------------|--------------------|--------------------------------|-----------------------------|
| # Grupo 01 – Até 750       | 1ª VT De Anápolis  | 1ª VT De Goiânia               | 16ª VT De Goiânia           |
| VT de Posse                | 1ª VT De Rio Verde | 2ª VT De Goiânia               | VT De Luziânia              |
|                            | 2ª VT De Rio Verde | 3ª VT De Goiânia               | VT De Catalão               |
|                            | 3ª VT De Rio Verde | 4ª VT De Goiânia               | VT De Uruaçu                |
|                            | 4ª VT De Rio Verde | 5ª VT De Goiânia               |                             |
| # Grupo 02 – De 751 a 1000 | 1ª VT De Itumbiara | 6ª VT De Goiânia               | # Grupo 06 – Acima de 2500  |
| VT de Palmeiras de Goiás   | 2ª VT De Itumbiara | 7ª VT De Goiânia               | VT De Valparaíso de Goiás   |
|                            | VT De Quirinópolis | 8ª VT De Goiânia               |                             |
|                            | VT De Mineiros     | 9ª VT De Goiânia               |                             |
|                            | VT De Formosa      | 10ª VT De Goiânia              |                             |
|                            |                    | 11ª VT De Goiânia              |                             |
|                            |                    | 12ª VT De Goiânia              |                             |
|                            |                    | 13ª VT De Goiânia              |                             |
|                            |                    | 14ª VT De Goiânia              |                             |
|                            |                    | 15ª VT De Goiânia              |                             |
|                            |                    | 17ª VT De Goiânia              |                             |
|                            |                    | 18ª VT De Goiânia              |                             |
|                            |                    | 2ª VT De Anápolis              |                             |
|                            |                    | 3ª VT De Anápolis              |                             |
|                            |                    | 4ª VT De Anápolis              |                             |
|                            |                    | 1ª VT De Aparecida De Goiânia  |                             |
|                            |                    | 2ª VT De Aparecida De Goiânia  |                             |
|                            |                    | 3ª VT De Aparecida De Goiânia  |                             |
|                            |                    | VT DE Jataí                    |                             |
|                            |                    | VT DE Goiatuba                 |                             |
|                            |                    | VT DE Caldas Novas             |                             |
|                            |                    | VT DE Ceres                    |                             |
|                            |                    | VT DE São Luís de Montes Belos |                             |
|                            |                    | VT DE Goiás                    |                             |
|                            |                    | VT DE Goianésia                |                             |
|                            |                    | VT DE Inhumas                  |                             |



## PRAZO MÉDIO ENTRE O AJUIZAMENTO E O ENCERRAMENTO DA INSTRUÇÃO DE TODAS AS VARAS DO TRABALHO

Data do encerramento da instrução entre 1/11/2019 e 30/11/2019 23:59:59

### ORDINÁRIO

| Qtd. Processos | Prazo Médio (dias) |
|----------------|--------------------|
| 2.323          | 163                |

| Vara do Trabalho                            | Qtd Processos | Prazo Médio | Ranking |
|---|---------------|-------------|---------|
| VARA DO TRABALHO DE CERES                   | 14            | 33,79       | 1°      |
| 1ª VARA DO TRABALHO DE RIO VERDE            | 16            | 56,5        | 2°      |
| 1ª VARA DO TRABALHO DE ITUMBIARA            | 46            | 58,5        | 3°      |
| 4ª VARA DO TRABALHO DE RIO VERDE            | 34            | 63,38       | 4°      |
| VARA DO TRABALHO DE GOIÁS                   | 62            | 64,77       | 5°      |
| 14ª VARA DO TRABALHO DE GOIÂNIA             | 58            | 65,14       | 6°      |
| VARA DO TRABALHO DE POSSE                   | 5             | 66,6        | 7°      |
| VARA DO TRABALHO DE GOIANÉSIA               | 15            | 67,27       | 8°      |
| VARA DO TRABALHO DE JATAÍ                   | 26            | 72,96       | 9°      |
| 3ª VARA DO TRABALHO DE ANÁPOLIS             | 33            | 76,58       | 10°     |
| 3ª VARA DO TRABALHO DE APARECIDA DE GOIÂNIA | 36            | 79,58       | 11°     |
| 13ª VARA DO TRABALHO DE GOIÂNIA             | 56            | 80,04       | 12°     |
| 8ª VARA DO TRABALHO DE GOIÂNIA              | 71            | 81,73       | 13°     |
| 17ª VARA DO TRABALHO DE GOIÂNIA             | 57            | 89,07       | 14°     |
| 16ª VARA DO TRABALHO DE GOIÂNIA             | 58            | 89,83       | 15°     |
| 3ª VARA DO TRABALHO DE RIO VERDE            | 31            | 90,42       | 16°     |
| VARA DO TRABALHO DE VALPARAÍSO DE GOIÁS     | 64            | 93,13       | 17°     |
| 2ª VARA DO TRABALHO DE ANÁPOLIS             | 30            | 97,5        | 18°     |
| 11ª VARA DO TRABALHO DE GOIÂNIA             | 54            | 101,83      | 19°     |
| 2ª VARA DO TRABALHO DE RIO VERDE            | 37            | 103,05      | 20°     |
| VARA DO TRABALHO DE CALDAS NOVAS            | 53            | 106,38      | 21°     |
| 5ª VARA DO TRABALHO DE GOIÂNIA              | 61            | 110,54      | 22°     |
| VARA DO TRABALHO DE PALMEIRAS               | 30            | 110,9       | 23°     |
| 12ª VARA DO TRABALHO DE GOIÂNIA             | 34            | 115,56      | 24°     |
| 2ª VARA DO TRABALHO DE ITUMBIARA            | 40            | 123,25      | 25°     |
| 1ª VARA DO TRABALHO DE APARECIDA DE GOIÂNIA | 38            | 127,5       | 26°     |



## PRAZO MÉDIO ENTRE O AJUIZAMENTO E O ENCERRAMENTO DA INSTRUÇÃO DE TODAS AS VARAS DO TRABALHO

### ORDINÁRIO

| Qtd. Processos | Prazo Médio (dias) |
|----------------|--------------------|
| 2.323          | 163                |

| Vara do Trabalho                             | Qtd Processos | Prazo Médio | Ranking |
|--|---------------|-------------|---------|
| 6ª VARA DO TRABALHO DE GOIÂNIA               | 69            | 130,65      | 27°     |
| 10ª VARA DO TRABALHO DE GOIÂNIA              | 45            | 131,02      | 28°     |
| 15ª VARA DO TRABALHO DE GOIÂNIA              | 50            | 138,24      | 29°     |
| 18ª VARA DO TRABALHO DE GOIÂNIA              | 67            | 138,87      | 30°     |
| VARA DO TRABALHO DE SÃO LUIS DE MONTES BELOS | 19            | 139,26      | 31°     |
| 4ª VARA DO TRABALHO DE GOIÂNIA               | 61            | 144,79      | 32°     |
| VARA DO TRABALHO DE MINEIROS                 | 26            | 151,19      | 33°     |
| 2ª VARA DO TRABALHO DE APARECIDA DE GOIÂNIA  | 34            | 158,15      | 34°     |
| VARA DO TRABALHO DE LUZIÂNIA                 | 52            | 162,54      | 35°     |
| VARA DO TRABALHO DE QUIRINÓPOLIS             | 49            | 163,18      | 36°     |
| 3ª VARA DO TRABALHO DE GOIÂNIA               | 61            | 163,84      | 37°     |
| 7ª VARA DO TRABALHO DE GOIÂNIA               | 91            | 167,99      | 38°     |
| 9ª VARA DO TRABALHO DE GOIÂNIA               | 51            | 170,02      | 39°     |
| 2ª VARA DO TRABALHO DE GOIÂNIA               | 82            | 175,11      | 40°     |
| VARA DO TRABALHO DE GOIATUBA                 | 23            | 189,04      | 41°     |
| 1ª VARA DO TRABALHO DE GOIÂNIA               | 91            | 211,37      | 42°     |
| VARA DO TRABALHO DE INHUMAS                  | 85            | 224,87      | 43°     |
| VARA DO TRABALHO DE CATALÃO                  | 23            | 240,83      | 44°     |
| 4ª VARA DO TRABALHO DE ANÁPOLIS              | 40            | 314,88      | 45°     |
| VARA DO TRABALHO DE URUAÇU                   | 185           | 348,59      | 46°     |
| VARA DO TRABALHO DE FORMOSA                  | 30            | 700,07      | 47°     |
| 1ª VARA DO TRABALHO DE ANÁPOLIS              | 30            | 734,33      | 48°     |



## PRAZO MÉDIO ENTRE O AJUIZAMENTO E O ENCERRAMENTO DA INSTRUÇÃO - VARA DO TRABALHO DE POSSE

Data do encerramento da instrução entre 1/11/2019 e 30/11/2019 23:59:59

### VARA DO TRABALHO DE POSSE

#### ORDINÁRIO

| Qtd | Prazo Médio |
|-----|-------------|
| 5   | 66,6        |

| Nr. Processo                       | Ajuiz.   | nc. Instruçã | Prazo |
|------------------------------------|----------|--------------|-------|
| ConPag - 0010296-80.2019.5.18.0231 | 16/10/19 | 19/11/19     | 34    |
| RTAlç - 0010287-21.2019.5.18.0231  | 04/10/19 | 18/11/19     | 45    |
| RTOrd - 0010203-20.2019.5.18.0231  | 27/05/19 | 07/11/19     | 164   |
| RTOrd - 0010281-14.2019.5.18.0231  | 25/09/19 | 18/11/19     | 54    |
| RTOrd - 0010294-13.2019.5.18.0231  | 14/10/19 | 19/11/19     | 36    |

**Legenda:**  
Ajuiz. Data do Ajuizamento;  
Enc. da Instrução: Data da conclusão para proferir sentença;  
Prazo: Quantidade de dias decorridos do ajuizamento até o encerramento da instrução.





## PRAZO MÉDIO ENTRE O AJUIZAMENTO E O ENCERRAMENTO DA INSTRUÇÃO - VARA DO TRABALHO DE POSSE

Data do encerramento da instrução entre 1/11/2019 e 30/11/2019 23:59:59

### CLEBER MARTINS SALES

#### ORDINÁRIO

| Qtd | Prazo Médio |
|-----|-------------|
| 1   | 164         |

| Nr. Processo                      | Ajuiz.   | nc. Instruçã | Prazo |
|-----------------------------------|----------|--------------|-------|
| RTOrd - 0010203-20.2019.5.18.0231 | 27/05/19 | 07/11/19     | 164   |

**Legenda:**  
Ajuiz. Data do Ajuizamento;  
Enc. da Instrução: Data da conclusão para proferir sentença;  
Prazo: Quantidade de dias decorridos do ajuizamento até o encerramento da instrução.

### WHATMANN BARBOSA IGLESIAS

#### ORDINÁRIO

| Qtd | Prazo Médio |
|-----|-------------|
| 4   | 42,25       |

| Nr. Processo                       | Ajuiz.   | nc. Instruçã | Prazo |
|------------------------------------|----------|--------------|-------|
| ConPag - 0010296-80.2019.5.18.0231 | 16/10/19 | 19/11/19     | 34    |
| RTAlç - 0010287-21.2019.5.18.0231  | 04/10/19 | 18/11/19     | 45    |
| RTOrd - 0010281-14.2019.5.18.0231  | 25/09/19 | 18/11/19     | 54    |
| RTOrd - 0010294-13.2019.5.18.0231  | 14/10/19 | 19/11/19     | 36    |

**Legenda:**  
Ajuiz. Data do Ajuizamento;  
Enc. da Instrução: Data da conclusão para proferir sentença;  
Prazo: Quantidade de dias decorridos do ajuizamento até o encerramento da instrução.