

## Conceituação

| Tema                              | Prazos Processuais   |
|-----------------------------------|--|
| <b>Relatórios</b>                 | Evolução Histórica<br>Comparativo por VT<br>Comparativo por Grupo<br>Por Grupo<br>Por VT<br>Por Processo<br>Por Magistrado   |
| <b>Resumo</b>                     | Apresenta o prazo médio desde o concluso para proferir sentença até a prolação da sentença.  |
| <b>Descrição</b>                  | O prazo médio é obtido calculando-se a quantidade de dias decorridos desde o movimento de Concluso para Proferir Sentença até a Prolação da Sentença. Os dados são extraídos baseando-se nos itens do e-Gestão:<br><br>269 e 90269 - Do Concluso para Proferir Sentença até a Prolação da Sentença na fase de conhecimento – rito sumaríssimo;<br><br>270 e 90270 – Do Concluso para Proferir Sentença até a Prolação da Sentença na fase de conhecimento– rito exceto sumaríssimo (ordinário) |
| <b>Origem da informação</b>       | e-Gestão   |
| <b>Crítérios e transformações</b> | Coletado do e-Gestão, consolidado, otimizado e classificado para análise.  |
| <b>Análises possíveis</b>         | Prazo médio entre o concluso para proferir sentença e a prolação da sentença, detalhado de forma Geral, Por grupo, por VT, Por Processo e Por Magistrado.  |



## EVOLUÇÃO HISTÓRICA DOS PRAZOS PROCESSUAIS ENTRE O CONCLUSO PARA PROFERIR SENTENÇA E A PROLAÇÃO DA SENTENÇA - 5ª VARA DO TRABALHO DE GOIÂNIA

Data da sentença entre 1/11/2019 e 30/11/2019 23:59:59

| Rito               | Qtd       | Prazo Médio  |
|--------------------|-----------|--------------|
| ORDINÁRIO          | 39        | 36,08        |
| SUMARÍSSIMO        | 46        | 27,48        |
| <b>Total/Média</b> | <b>85</b> | <b>31,42</b> |

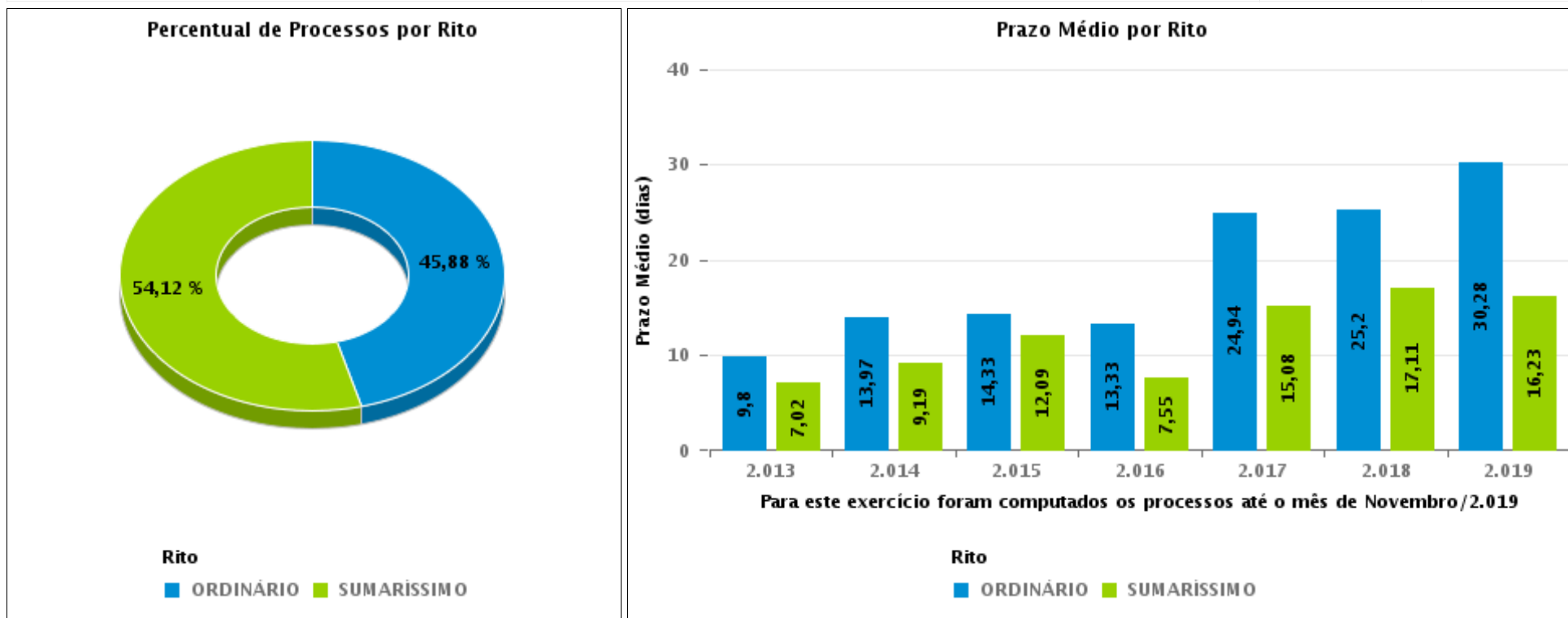



## COMPARATIVO DO PRAZO MÉDIO ENTRE O CONCLUSO PARA PROFERIR SENTENÇA E A PROLAÇÃO DA SENTENÇA - 5ª VARA DO TRABALHO DE GOIÂNIA

Data da sentença entre 1/11/2019 e 30/11/2019 23:59:59

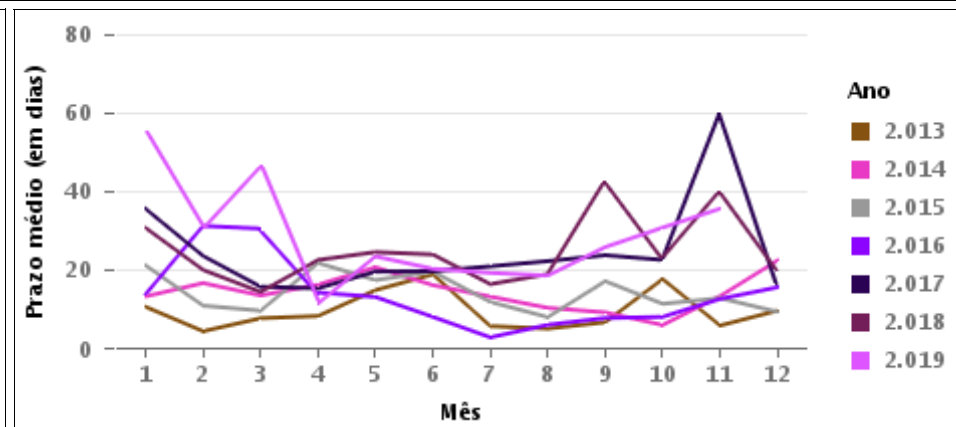
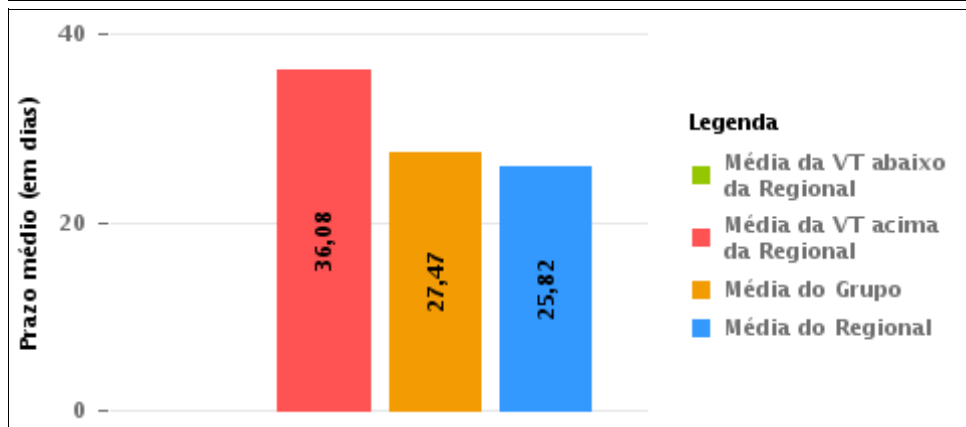
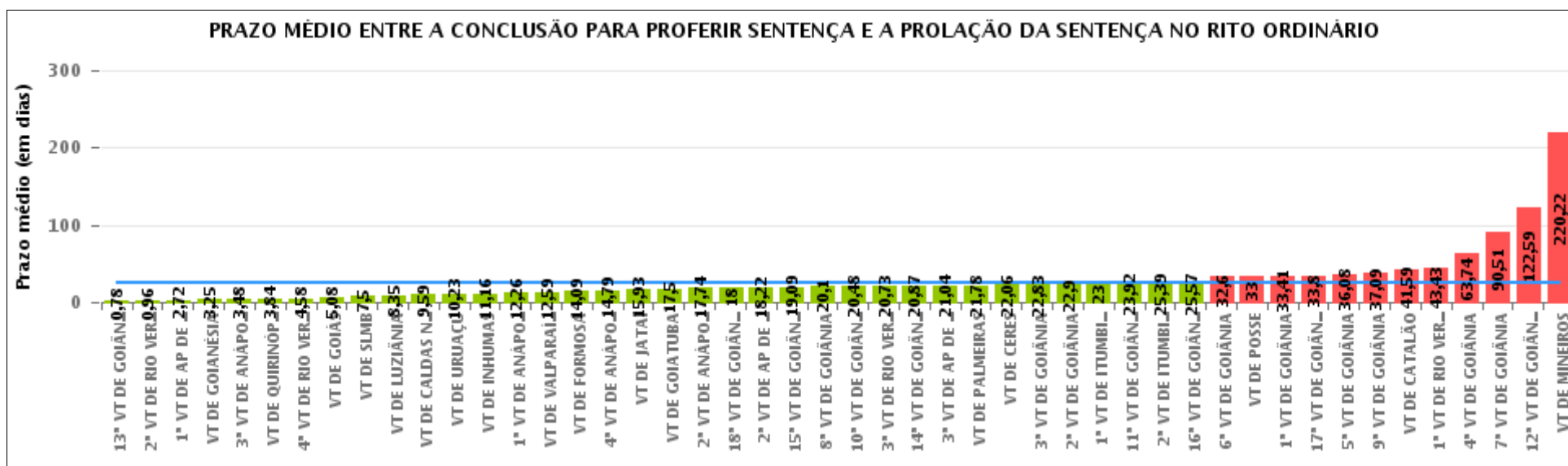

## COMPARATIVO DO PRAZO MÉDIO ENTRE O CONCLUSO PARA PROFERIR SENTENÇA E A PROLAÇÃO DA SENTENÇA ENTRE AS VARAS DO GRUPO

Data da sentença entre 1/11/2019 e 30/11/2019 23:59:59

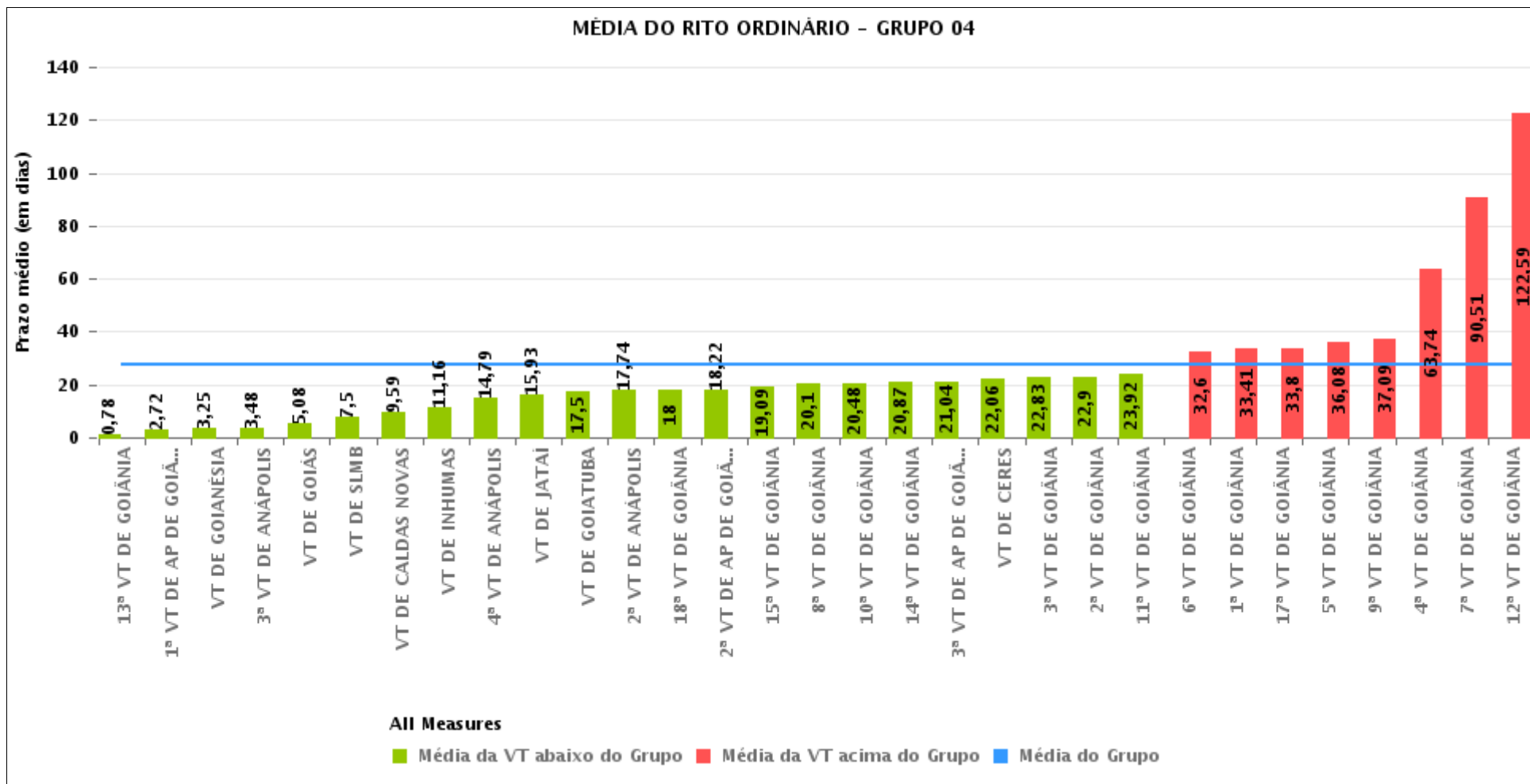



## PRAZO MÉDIO ENTRE O CONCLUSO PARA PROFERIR SENTENÇA E A PROLAÇÃO DA SENTENÇA POR GRUPO

Data da sentença entre 1/11/2019 e 30/11/2019 23:59:59

| Rito      | Grupo    | Qtd. Processos | Prazo Médio (dias) | Ranking |
|-----------|----------|----------------|--------------------|---------|
| ORDINÁRIO | GRUPO 06 | 41             | 12,59              | 1°      |
|           | GRUPO 05 | 201            | 15,48              | 2°      |
|           | GRUPO 02 | 9              | 21,78              | 3°      |
|           | GRUPO 04 | 933            | 27,47              | 4°      |
|           | GRUPO 03 | 265            | 29,88              | 5°      |
|           | GRUPO 01 | 6              | 33                 | 6°      |

| Legenda:   | # Grupo 03 – De 1001 a 1500   | # Grupo 04 – De 1501 a 2000  | # Grupo 05 – De 2001 a 2500  |
|--|---|--|--|
| # Grupo 01 – Até 750<br>VT de Posse                    | 1ª VT De Anápolis<br>1ª VT De Rio Verde<br>2ª VT De Rio Verde<br>3ª VT De Rio Verde<br>4ª VT De Rio Verde | 1ª VT De Goiânia<br>2ª VT De Goiânia<br>3ª VT De Goiânia<br>4ª VT De Goiânia<br>5ª VT De Goiânia   | 16ª VT De Goiânia<br>VT De Luziânia<br>VT De Catalão<br>VT De Uruaçu |
| # Grupo 02 – De 751 a 1000<br>VT de Palmeiras de Goiás | 1ª VT De Itumbiara<br>2ª VT De Itumbiara<br>VT De Quirinópolis<br>VT De Mineiros<br>VT De Formosa         | 6ª VT De Goiânia<br>7ª VT De Goiânia<br>8ª VT De Goiânia<br>9ª VT De Goiânia<br>10ª VT De Goiânia<br>11ª VT De Goiânia<br>12ª VT De Goiânia<br>13ª VT De Goiânia<br>14ª VT De Goiânia<br>15ª VT De Goiânia<br>17ª VT De Goiânia<br>18ª VT De Goiânia<br>2ª VT De Anápolis<br>3ª VT De Anápolis<br>4ª VT De Anápolis<br>1ª VT De Aparecida De Goiânia<br>2ª VT De Aparecida De Goiânia<br>3ª VT De Aparecida De Goiânia | # Grupo 06 – Acima de 2500<br>VT De Valparaíso de Goiás              |



## PRAZO MÉDIO ENTRE O CONCLUSO PARA PROFERIR SENTENÇA E A PROLAÇÃO DA SENTENÇA DE TODAS AS VARAS DO TRABALHO

Data da sentença entre 1/11/2019 e 30/11/2019 23:59:59

### ORDINÁRIO

| Qtd. Processos | Prazo Médio (dias) |
|----------------|--------------------|
| 1.455          | 25,82              |

| Vara do Trabalho                             | Qtd Processos | Prazo Médio | Ranking |
|--|---------------|-------------|---------|
| 13ª VARA DO TRABALHO DE GOIÂNIA              | 32            | 0,78        | 1º      |
| 2ª VARA DO TRABALHO DE RIO VERDE             | 26            | 0,96        | 2º      |
| 1ª VARA DO TRABALHO DE APARECIDA DE GOIÂNIA  | 25            | 2,72        | 3º      |
| VARA DO TRABALHO DE GOIANÉSIA                | 4             | 3,25        | 4º      |
| 3ª VARA DO TRABALHO DE ANÁPOLIS              | 25            | 3,48        | 5º      |
| VARA DO TRABALHO DE QUIRINÓPOLIS             | 25            | 3,84        | 6º      |
| 4ª VARA DO TRABALHO DE RIO VERDE             | 19            | 4,58        | 7º      |
| VARA DO TRABALHO DE GOIÁS                    | 13            | 5,08        | 8º      |
| VARA DO TRABALHO DE SÃO LUIS DE MONTES BELOS | 6             | 7,5         | 9º      |
| VARA DO TRABALHO DE LUZIÂNIA                 | 34            | 8,35        | 10º     |
| VARA DO TRABALHO DE CALDAS NOVAS             | 34            | 9,59        | 11º     |
| VARA DO TRABALHO DE URUAÇU                   | 117           | 10,23       | 12º     |
| VARA DO TRABALHO DE INHUMAS                  | 56            | 11,16       | 13º     |
| 1ª VARA DO TRABALHO DE ANÁPOLIS              | 19            | 12,26       | 14º     |
| VARA DO TRABALHO DE VALPARAÍSO DE GOIÁS      | 41            | 12,59       | 15º     |
| VARA DO TRABALHO DE FORMOSA                  | 70            | 14,09       | 16º     |
| 4ª VARA DO TRABALHO DE ANÁPOLIS              | 28            | 14,79       | 17º     |
| VARA DO TRABALHO DE JATAÍ                    | 15            | 15,93       | 18º     |
| VARA DO TRABALHO DE GOIATUBA                 | 12            | 17,5        | 19º     |
| 2ª VARA DO TRABALHO DE ANÁPOLIS              | 19            | 17,74       | 20º     |
| 18ª VARA DO TRABALHO DE GOIÂNIA              | 31            | 18          | 21º     |
| 2ª VARA DO TRABALHO DE APARECIDA DE GOIÂNIA  | 23            | 18,22       | 22º     |
| 15ª VARA DO TRABALHO DE GOIÂNIA              | 33            | 19,09       | 23º     |
| 8ª VARA DO TRABALHO DE GOIÂNIA               | 58            | 20,1        | 24º     |
| 10ª VARA DO TRABALHO DE GOIÂNIA              | 27            | 20,48       | 25º     |
| 3ª VARA DO TRABALHO DE RIO VERDE             | 15            | 20,73       | 26º     |



## PRAZO MÉDIO ENTRE O CONCLUSO PARA PROFERIR SENTENÇA E A PROLAÇÃO DA SENTENÇA DE TODAS AS VARAS DO TRABALHO

### ORDINÁRIO

| Qtd. Processos | Prazo Médio (dias) |
|----------------|--------------------|
| 1.455          | 25,82              |

| Vara do Trabalho                            | Qtd Processos | Prazo Médio | Ranking |
|---|---------------|-------------|---------|
| 14ª VARA DO TRABALHO DE GOIÂNIA             | 38            | 20,87       | 27°     |
| 3ª VARA DO TRABALHO DE APARECIDA DE GOIÂNIA | 26            | 21,04       | 28°     |
| VARA DO TRABALHO DE PALMEIRAS               | 9             | 21,78       | 29°     |
| VARA DO TRABALHO DE CERES                   | 16            | 22,06       | 30°     |
| 3ª VARA DO TRABALHO DE GOIÂNIA              | 41            | 22,83       | 31°     |
| 2ª VARA DO TRABALHO DE GOIÂNIA              | 48            | 22,9        | 32°     |
| 1ª VARA DO TRABALHO DE ITUMBIARA            | 22            | 23          | 33°     |
| 11ª VARA DO TRABALHO DE GOIÂNIA             | 25            | 23,92       | 34°     |
| 2ª VARA DO TRABALHO DE ITUMBIARA            | 28            | 25,39       | 35°     |
| 16ª VARA DO TRABALHO DE GOIÂNIA             | 28            | 25,57       | 36°     |
| 6ª VARA DO TRABALHO DE GOIÂNIA              | 35            | 32,6        | 37°     |
| VARA DO TRABALHO DE POSSE                   | 6             | 33          | 38°     |
| 1ª VARA DO TRABALHO DE GOIÂNIA              | 39            | 33,41       | 39°     |
| 17ª VARA DO TRABALHO DE GOIÂNIA             | 50            | 33,8        | 40°     |
| 5ª VARA DO TRABALHO DE GOIÂNIA              | 39            | 36,08       | 41°     |
| 9ª VARA DO TRABALHO DE GOIÂNIA              | 34            | 37,09       | 42°     |
| VARA DO TRABALHO DE CATALÃO                 | 22            | 41,59       | 43°     |
| 1ª VARA DO TRABALHO DE RIO VERDE            | 23            | 43,43       | 44°     |
| 4ª VARA DO TRABALHO DE GOIÂNIA              | 42            | 63,74       | 45°     |
| 7ª VARA DO TRABALHO DE GOIÂNIA              | 37            | 90,51       | 46°     |
| 12ª VARA DO TRABALHO DE GOIÂNIA             | 22            | 122,59      | 47°     |
| VARA DO TRABALHO DE MINEIROS                | 18            | 220,22      | 48°     |



## PRAZO MÉDIO ENTRE O CONCLUSO PARA PROFERIR SENTENÇA E A PROLAÇÃO DA SENTENÇA - 5ª VARA DO TRABALHO DE GOIÂNIA

Data da sentença entre 1/11/2019 e 30/11/2019 23:59:59

### 5ª VARA DO TRABALHO DE GOIÂNIA

#### ORDINÁRIO

| Qtd | Prazo Médio |
|-----|-------------|
| 39  | 36,08       |

| Nr. Processo                       | Conclusão | Sentença | Prazo |
|------------------------------------|-----------|----------|-------|
| ACC - 0010361-74.2019.5.18.0005    | 26/09/19  | 06/11/19 | 41    |
| ACP - 0011128-15.2019.5.18.0005    | 25/09/19  | 25/11/19 | 61    |
| ConPag - 0011692-91.2019.5.18.0005 | 13/11/19  | 13/11/19 | 0     |
| ET - 0011465-04.2019.5.18.0005     | 13/11/19  | 14/11/19 | 1     |
| ET - 0011479-85.2019.5.18.0005     | 11/11/19  | 12/11/19 | 1     |
| RTAlç - 0011045-96.2019.5.18.0005  | 18/09/19  | 25/11/19 | 68    |
| RTAlç - 0011391-47.2019.5.18.0005  | 06/11/19  | 14/11/19 | 8     |
| RTAlç - 0011395-84.2019.5.18.0005  | 11/10/19  | 18/11/19 | 38    |
| RTAlç - 0011615-82.2019.5.18.0005  | 20/11/19  | 21/11/19 | 1     |
| RTAlç - 0011694-61.2019.5.18.0005  | 08/11/19  | 08/11/19 | 0     |
| RTOrd - 0002123-47.2011.5.18.0005  | 14/11/19  | 14/11/19 | 0     |
| RTOrd - 0010465-66.2019.5.18.0005  | 10/09/19  | 29/11/19 | 80    |
| RTOrd - 0010582-91.2018.5.18.0005  | 27/11/19  | 27/11/19 | 0     |
| RTOrd - 0010600-78.2019.5.18.0005  | 26/09/19  | 06/11/19 | 41    |
| RTOrd - 0010614-62.2019.5.18.0005  | 25/09/19  | 25/11/19 | 61    |
| RTOrd - 0010639-75.2019.5.18.0005  | 29/08/19  | 22/11/19 | 85    |
| RTOrd - 0010823-31.2019.5.18.0005  | 10/09/19  | 25/11/19 | 76    |
| RTOrd - 0010904-77.2019.5.18.0005  | 04/10/19  | 25/11/19 | 52    |
| RTOrd - 0010934-15.2019.5.18.0005  | 02/10/19  | 25/11/19 | 54    |
| RTOrd - 0011023-38.2019.5.18.0005  | 09/09/19  | 27/11/19 | 79    |
| RTOrd - 0011059-80.2019.5.18.0005  | 02/09/19  | 25/11/19 | 84    |
| RTOrd - 0011080-56.2019.5.18.0005  | 03/10/19  | 25/11/19 | 53    |

**Legenda:**

- Conclusão: Data da conclusão para proferir sentença;
- Sentença: Data da prolação da sentença;
- Prazo: Prazo entre a conclusão e a prolação da sentença.





**PRAZO MÉDIO ENTRE O CONCLUSO PARA PROFERIR SENTENÇA E A PROLAÇÃO DA SENTENÇA - 5ª VARA DO TRABALHO DE GOIÂNIA**

**5ª VARA DO TRABALHO DE GOIÂNIA**

**ORDINÁRIO**

| Qtd | Prazo Médio |
|-----|-------------|
| 39  | 36,08       |

| Nr. Processo                      | Conclusão | Sentença | Prazo |
|-----------------------------------|-----------|----------|-------|
| RTOrd - 0011083-11.2019.5.18.0005 | 04/09/19  | 25/11/19 | 82    |
| RTOrd - 0011142-96.2019.5.18.0005 | 24/09/19  | 25/11/19 | 62    |
| RTOrd - 0011150-73.2019.5.18.0005 | 27/09/19  | 25/11/19 | 59    |
| RTOrd - 0011206-09.2019.5.18.0005 | 17/10/19  | 25/11/19 | 39    |
| RTOrd - 0011212-16.2019.5.18.0005 | 04/10/19  | 27/11/19 | 54    |
| RTOrd - 0011235-59.2019.5.18.0005 | 21/10/19  | 27/11/19 | 37    |
| RTOrd - 0011238-14.2019.5.18.0005 | 27/09/19  | 19/11/19 | 53    |
| RTOrd - 0011256-35.2019.5.18.0005 | 10/10/19  | 28/11/19 | 49    |
| RTOrd - 0011387-10.2019.5.18.0005 | 07/11/19  | 18/11/19 | 11    |
| RTOrd - 0011431-29.2019.5.18.0005 | 17/10/19  | 01/11/19 | 15    |
| RTOrd - 0011449-50.2019.5.18.0005 | 21/10/19  | 01/11/19 | 11    |
| RTOrd - 0011471-11.2019.5.18.0005 | 22/10/19  | 01/11/19 | 10    |
| RTOrd - 0011538-73.2019.5.18.0005 | 07/11/19  | 14/11/19 | 7     |
| RTOrd - 0011572-48.2019.5.18.0005 | 07/11/19  | 08/11/19 | 1     |
| RTOrd - 0011593-24.2019.5.18.0005 | 14/11/19  | 18/11/19 | 4     |
| RTOrd - 0011599-31.2019.5.18.0005 | 29/10/19  | 22/11/19 | 24    |
| RTOrd - 0011601-98.2019.5.18.0005 | 20/11/19  | 25/11/19 | 5     |

**Legenda:**

- Conclusão: Data da conclusão para proferir sentença;
- Sentença: Data da prolação da sentença;
- Prazo: Prazo entre a conclusão e a prolação da sentença.



## PRAZO MÉDIO ENTRE O CONCLUSO PARA PROFERIR SENTENÇA E A PROLAÇÃO DA SENTENÇA - 5ª VARA DO TRABALHO DE GOIÂNIA

Data da sentença entre 1/11/2019 e 30/11/2019 23:59:59

### CEUMARA DE SOUZA FREITAS E SOARES

#### ORDINÁRIO

| Qtd | Prazo Médio |
|-----|-------------|
| 32  | 43,66       |

| Nr. Processo                      | Conclusão | Sentença | Prazo |
|-----------------------------------|-----------|----------|-------|
| ACC - 0010361-74.2019.5.18.0005   | 26/09/19  | 06/11/19 | 41    |
| ACP - 0011128-15.2019.5.18.0005   | 25/09/19  | 25/11/19 | 61    |
| RTAlç - 0011045-96.2019.5.18.0005 | 18/09/19  | 25/11/19 | 68    |
| RTAlç - 0011391-47.2019.5.18.0005 | 06/11/19  | 14/11/19 | 8     |
| RTAlç - 0011395-84.2019.5.18.0005 | 11/10/19  | 18/11/19 | 38    |
| RTAlç - 0011615-82.2019.5.18.0005 | 20/11/19  | 21/11/19 | 1     |
| RTOrd - 0010465-66.2019.5.18.0005 | 10/09/19  | 29/11/19 | 80    |
| RTOrd - 0010582-91.2018.5.18.0005 | 27/11/19  | 27/11/19 | 0     |
| RTOrd - 0010600-78.2019.5.18.0005 | 26/09/19  | 06/11/19 | 41    |
| RTOrd - 0010614-62.2019.5.18.0005 | 25/09/19  | 25/11/19 | 61    |
| RTOrd - 0010639-75.2019.5.18.0005 | 29/08/19  | 22/11/19 | 85    |
| RTOrd - 0010823-31.2019.5.18.0005 | 10/09/19  | 25/11/19 | 76    |
| RTOrd - 0010904-77.2019.5.18.0005 | 04/10/19  | 25/11/19 | 52    |
| RTOrd - 0010934-15.2019.5.18.0005 | 02/10/19  | 25/11/19 | 54    |
| RTOrd - 0011023-38.2019.5.18.0005 | 09/09/19  | 27/11/19 | 79    |
| RTOrd - 0011059-80.2019.5.18.0005 | 02/09/19  | 25/11/19 | 84    |
| RTOrd - 0011080-56.2019.5.18.0005 | 03/10/19  | 25/11/19 | 53    |
| RTOrd - 0011083-11.2019.5.18.0005 | 04/09/19  | 25/11/19 | 82    |
| RTOrd - 0011142-96.2019.5.18.0005 | 24/09/19  | 25/11/19 | 62    |
| RTOrd - 0011150-73.2019.5.18.0005 | 27/09/19  | 25/11/19 | 59    |
| RTOrd - 0011206-09.2019.5.18.0005 | 17/10/19  | 25/11/19 | 39    |

**Legenda:**

- Conclusão: Data da conclusão para proferir sentença;
- Sentença: Data da prolação da sentença;
- Prazo: Prazo entre a conclusão e a prolação da sentença.



**PRAZO MÉDIO ENTRE O CONCLUSO PARA PROFERIR SENTENÇA E A PROLAÇÃO DA SENTENÇA - 5ª VARA DO TRABALHO DE GOIÂNIA**

**CEUMARA DE SOUZA FREITAS E SOARES**

**ORDINÁRIO**

| Qtd | Prazo Médio |
|-----|-------------|
| 32  | 43,66       |

| Nr. Processo                      | Conclusão | Sentença | Prazo |
|-----------------------------------|-----------|----------|-------|
| RTOrd - 0011212-16.2019.5.18.0005 | 04/10/19  | 27/11/19 | 54    |
| RTOrd - 0011235-59.2019.5.18.0005 | 21/10/19  | 27/11/19 | 37    |
| RTOrd - 0011238-14.2019.5.18.0005 | 27/09/19  | 19/11/19 | 53    |
| RTOrd - 0011256-35.2019.5.18.0005 | 10/10/19  | 28/11/19 | 49    |
| RTOrd - 0011387-10.2019.5.18.0005 | 07/11/19  | 18/11/19 | 11    |
| RTOrd - 0011431-29.2019.5.18.0005 | 17/10/19  | 01/11/19 | 15    |
| RTOrd - 0011449-50.2019.5.18.0005 | 21/10/19  | 01/11/19 | 11    |
| RTOrd - 0011471-11.2019.5.18.0005 | 22/10/19  | 01/11/19 | 10    |
| RTOrd - 0011593-24.2019.5.18.0005 | 14/11/19  | 18/11/19 | 4     |
| RTOrd - 0011599-31.2019.5.18.0005 | 29/10/19  | 22/11/19 | 24    |
| RTOrd - 0011601-98.2019.5.18.0005 | 20/11/19  | 25/11/19 | 5     |

**Legenda:**

- Conclusão: Data da conclusão para proferir sentença;
- Sentença: Data da prolação da sentença;
- Prazo: Prazo entre a conclusão e a prolação da sentença.

**JOÃO RODRIGUES PEREIRA**

**ORDINÁRIO**

| Qtd | Prazo Médio |
|-----|-------------|
| 7   | 1,43        |

| Nr. Processo                       | Conclusão | Sentença | Prazo |
|------------------------------------|-----------|----------|-------|
| ConPag - 0011692-91.2019.5.18.0005 | 13/11/19  | 13/11/19 | 0     |
| ET - 0011465-04.2019.5.18.0005     | 13/11/19  | 14/11/19 | 1     |

**Legenda:**

- Conclusão: Data da conclusão para proferir sentença;
- Sentença: Data da prolação da sentença;
- Prazo: Prazo entre a conclusão e a prolação da sentença.



**PRAZO MÉDIO ENTRE O CONCLUSO PARA PROFERIR SENTENÇA E A PROLAÇÃO DA SENTENÇA - 5ª VARA DO TRABALHO DE GOIÂNIA**

**JOÃO RODRIGUES PEREIRA**

**ORDINÁRIO**

| Qtd | Prazo Médio |
|-----|-------------|
| 7   | 1,43        |

| Nr. Processo                      | Conclusão | Sentença | Prazo |
|-----------------------------------|-----------|----------|-------|
| ET - 0011479-85.2019.5.18.0005    | 11/11/19  | 12/11/19 | 1     |
| RTAlç - 0011694-61.2019.5.18.0005 | 08/11/19  | 08/11/19 | 0     |
| RTOrd - 0002123-47.2011.5.18.0005 | 14/11/19  | 14/11/19 | 0     |
| RTOrd - 0011538-73.2019.5.18.0005 | 07/11/19  | 14/11/19 | 7     |
| RTOrd - 0011572-48.2019.5.18.0005 | 07/11/19  | 08/11/19 | 1     |

**Legenda:**

- Conclusão: Data da conclusão para proferir sentença;
- Sentença: Data da prolação da sentença;
- Prazo: Prazo entre a conclusão e a prolação da sentença.