Conceituação

Tema	Prazos Processuais
Relatórios	Evolução Histórica Comparativo por VT Comparativo por Grupo Por Grupo Por VT Por Processo Por Magistrado
Resumo	Apresenta o prazo médio desde o ajuizamento da ação até a prolação da sentença.
Descrição	O prazo médio é obtido calculando-se a quantidade de dias decorridos desde o ajuizamento da ação até a prolação da sentença. Os dados são extraídos baseando-se nos itens do e-Gestão: 271 e 90271 - Do ajuizamento da ação até a prolação da sentença, na fase de conhecimento – rito sumaríssimo; 272 e 90272 – Do ajuizamento da ação até a prolação da sentença, na fase de conhecimento – exceto rito sumaríssimo (ordinário)
Origem da informação	e-Gestão
Critérios e transformações	Coletado do e-Gestão, consolidado, otimizado e classificado para análise.
Análises possíveis	Prazo médio entre o ajuizamento da ação até a prolação da sentença, detalhado de forma Geral, Por grupo, Por VT, Por Processo e Por Magistrado

EVOLUÇÃO HISTÓRICA DOS PRAZOS PROCESSUAIS ENTRE O AJUIZAMENTO E A PROLAÇÃO DA SENTENÇA - 6ª VARA DO TRABALHO DE GOIÂNIA

Data da sentença entre 1/11/2019 e 30/11/2019 23:59:59

Rito	Qtd	Prazo Médio
ORDINÁRIO	65	203,92
SUMARÍSSIMO	95	53,97
Total/Média	**160**	**114,89**

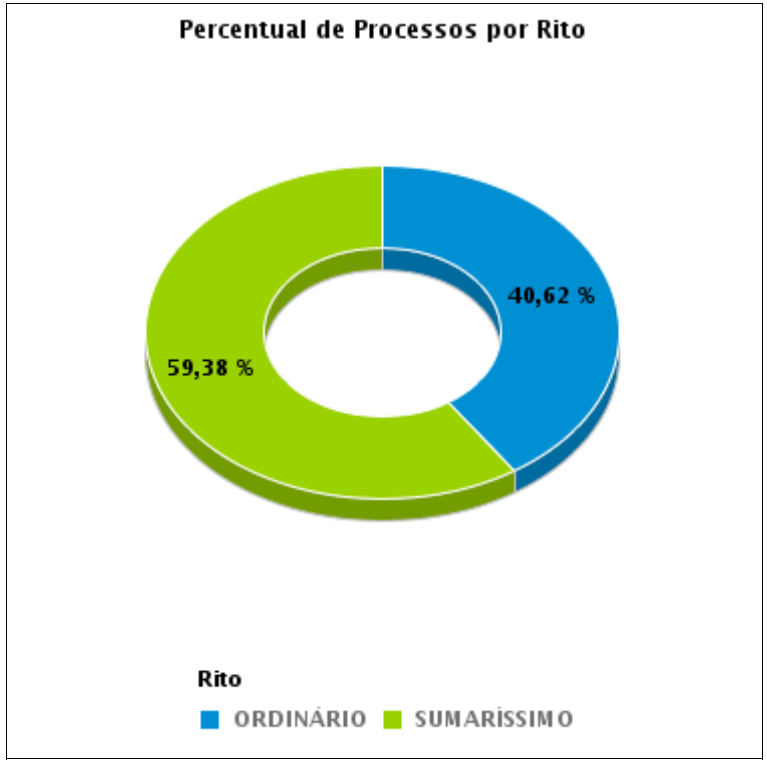

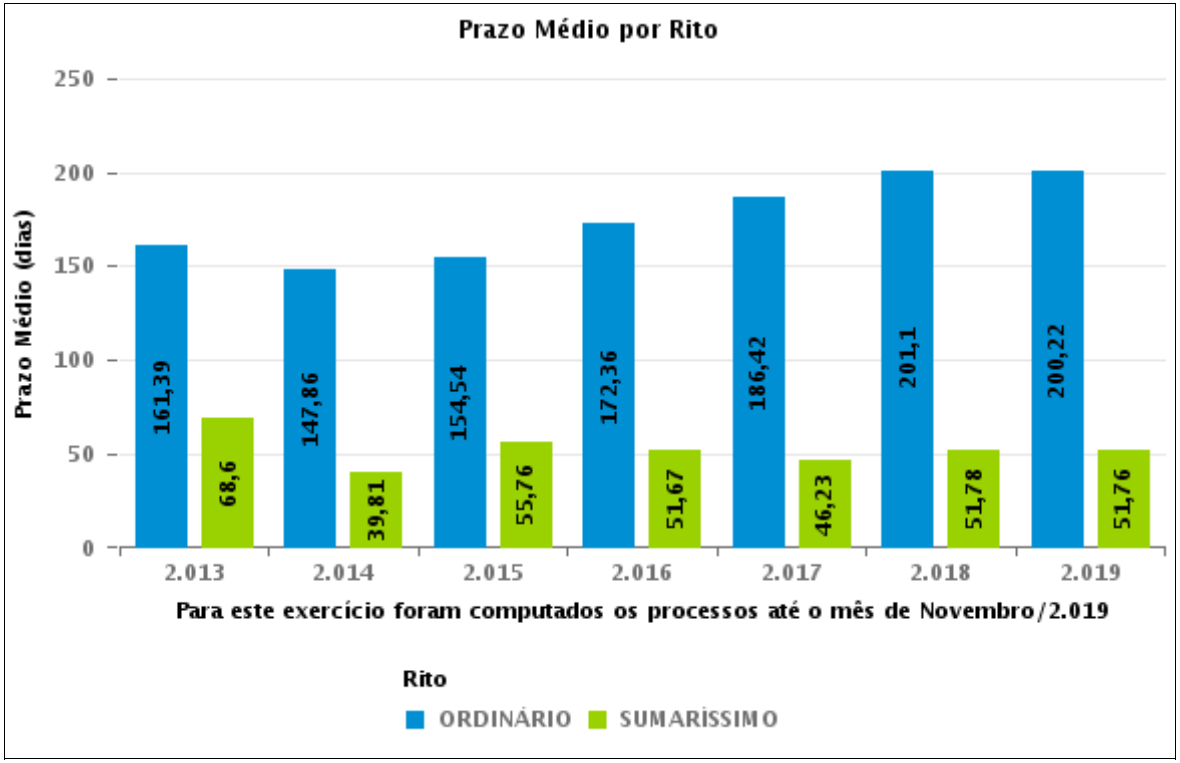

COMPARATIVO DO PRAZO MÉDIO ENTRE O AJUIZAMENTO E A PROLAÇÃO DA SENTENÇA - 6ª VARA DO TRABALHO DE GOIÂNIA

Data da sentença entre 1/11/2019 e 30/11/2019 23:59:59

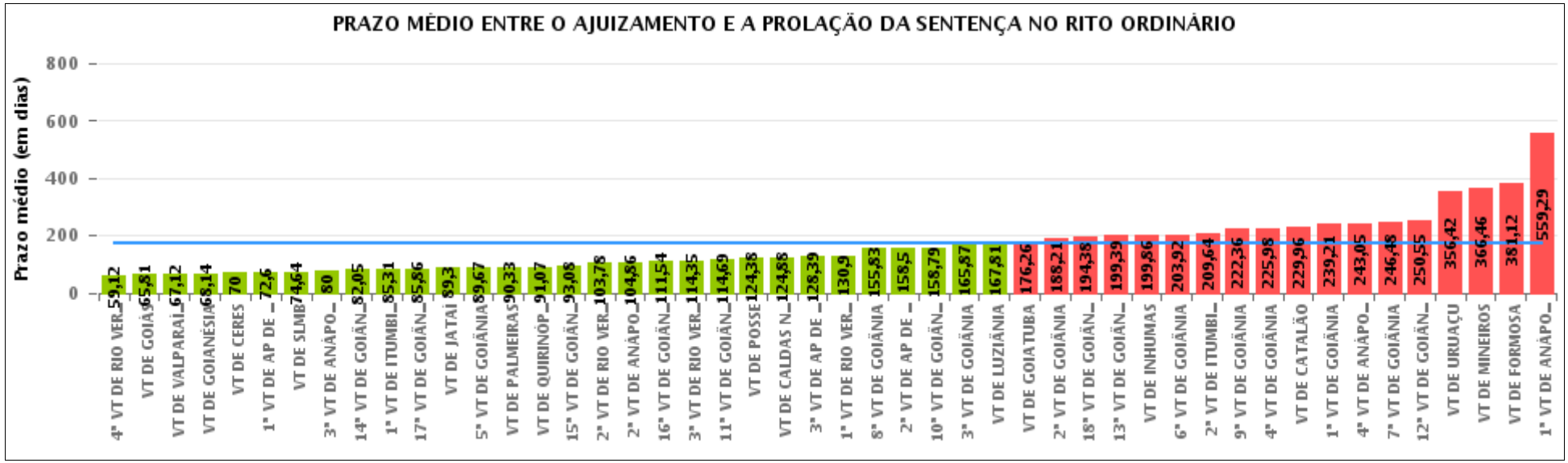

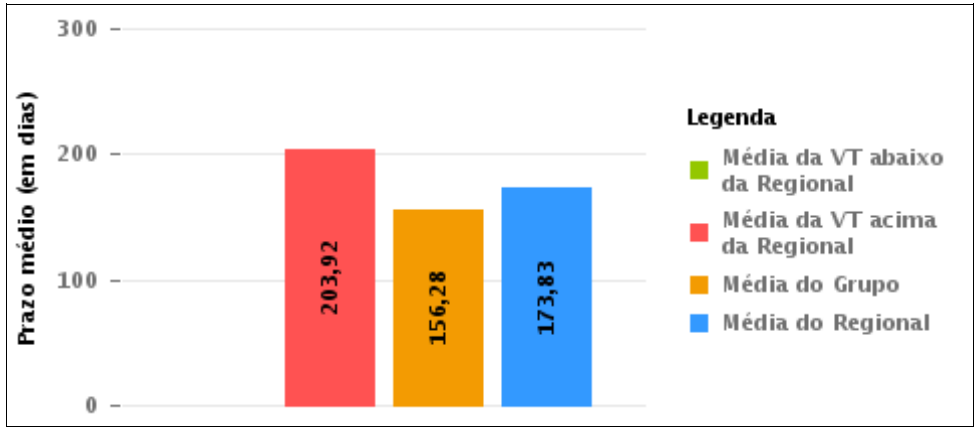

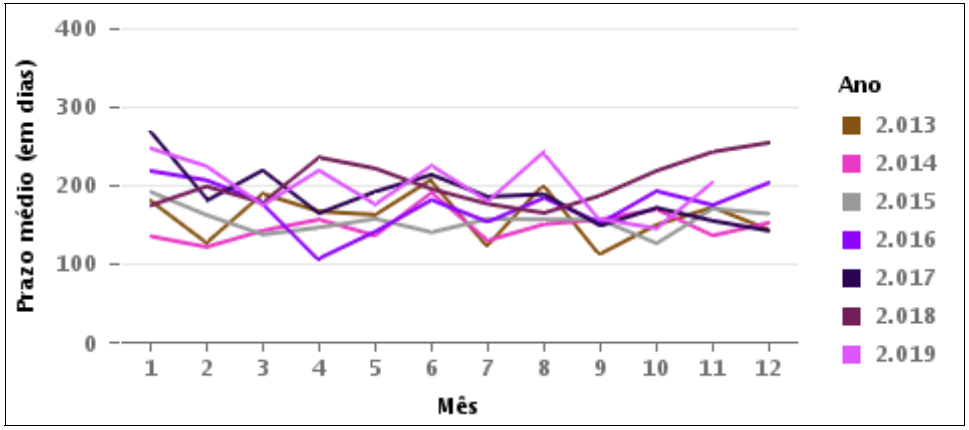

COMPARATIVO DO PRAZO MÉDIO ENTRE O AJUIZAMENTO E A PROLAÇÃO DA SENTENÇA ENTRE AS VARAS DO GRUPO

Data da sentença entre 1/11/2019 e 30/11/2019 23:59:59

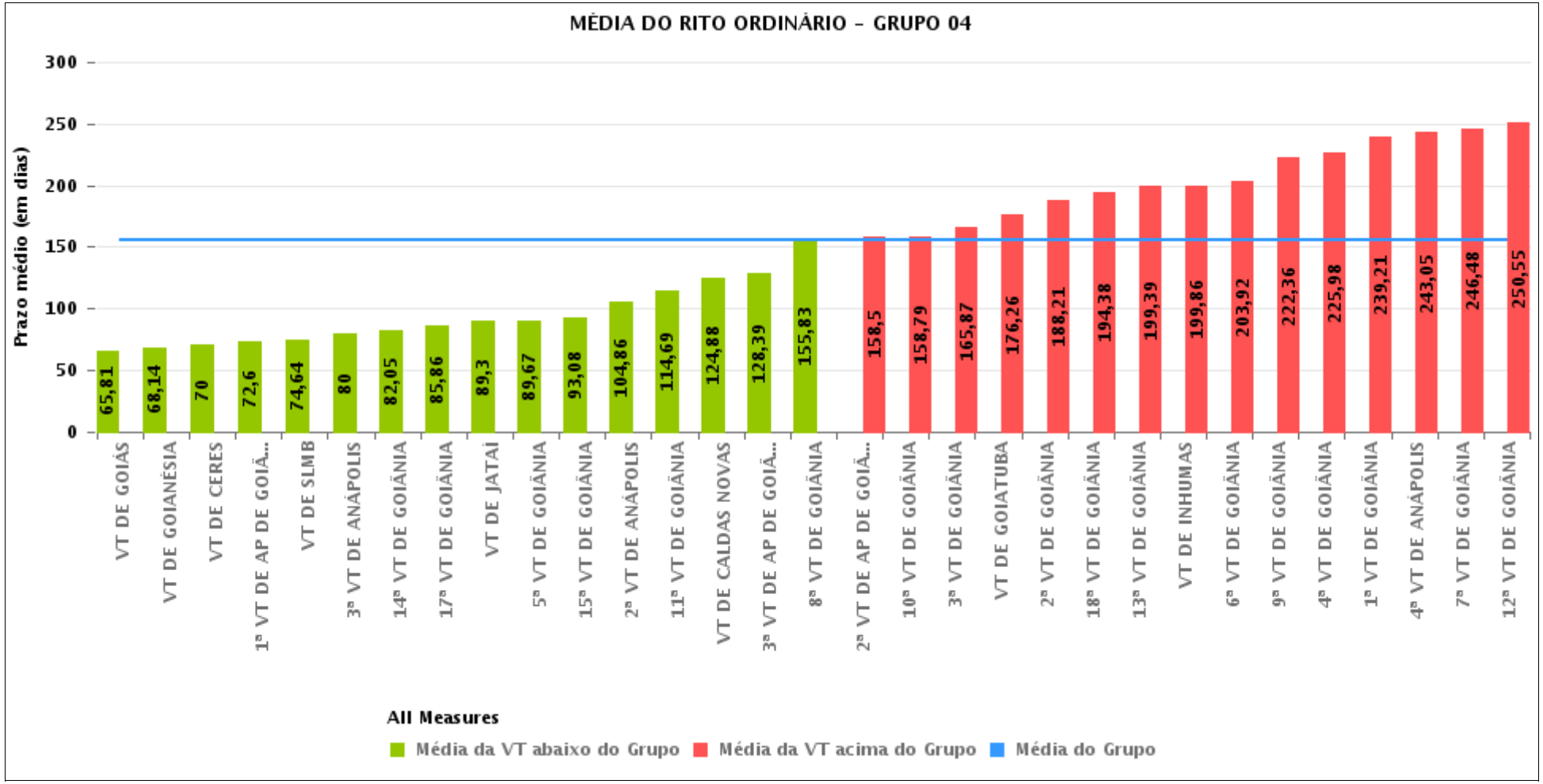

PRAZO MÉDIO ENTRE O AJUIZAMENTO E A PROLAÇÃO DA SENTENÇA POR GRUPO

Data da sentença entre 1/11/2019 e 30/11/2019 23:59:59

Rito	Grupo	Qtd. Processos	Prazo Médio (dias)	Ranking
ORDINÁRIO	GRUPO 06	59	67,12	1°
	GRUPO 02	18	90,33	2°
	GRUPO 01	8	124,38	3°
	GRUPO 04	1.474	156,28	4°
	GRUPO 03	375	207,46	5°
	GRUPO 05	267	254,15	6°

Legenda:	# Grupo 03 – De 1501 a 2000	# Grupo 04 – De 2001 a 2500	# Grupo 05 – Maior que 2500
# Grupo 01 – Até 1000 VT de Posse VT de Pires do Rio # Grupo 02 – De 1001 a 1500 VT de Formosa	VT de Ceres 1ª VT de Anápolis 2ª VT de Anápolis 3ª VT de Anápolis 4ª VT de Anápolis 1ª VT de Aparecida de Goiânia 2ª VT de Aparecida de Goiânia 3ª VT de Aparecida de Goiânia VT de Caldas Novas 1ª VT de Itumbiara 2ª VT de Itumbiara VT de Goiás VT de Jataí VT de Mineiros VT de Quirinópolis 1ª VT de Rio Verde 2ª VT de Rio Verde 3ª VT de Rio Verde 4ª VT de Rio Verde VT de São Luis de Montes Belos	VT de Goiatuba VT de Goianésia 1ª VT de Goiânia 2ª VT de Goiânia 3ª VT de Goiânia 4ª VT de Goiânia 5ª VT de Goiânia 6ª VT de Goiânia 7ª VT de Goiânia 8ª VT de Goiânia 9ª VT de Goiânia 10ª VT de Goiânia 11ª VT de Goiânia 12ª VT de Goiânia 13ª VT de Goiânia 14ª VT de Goiânia 15ª VT de Goiânia 16ª VT de Goiânia 17ª VT de Goiânia 18ª VT de Goiânia VT de Inhumas VT de Luziânia	VT de Catalão VT de Uruaçu VT de Valparaíso de Goiás

PRAZO MÉDIO ENTRE O AJUIZAMENTO E A PROLAÇÃO DA SENTENÇA DE TODAS AS VARAS DO TRABALHO

Data da sentença entre 1/11/2019 e 30/11/2019 23:59:59

ORDINÁRIO

Qtd. Processos	Prazo Médio (dias)
2.201	173,83

Vara do Trabalho	Qtd Processos	Prazo Médio	Ranking
4ª VARA DO TRABALHO DE RIO VERDE	34	59,12	1°
VARA DO TRABALHO DE GOIÁS	62	65,81	2°
VARA DO TRABALHO DE VALPARAÍSO DE GOIÁS	59	67,12	3°
VARA DO TRABALHO DE GOIANÉSIA	14	68,14	4°
VARA DO TRABALHO DE CERES	19	70	5°
1ª VARA DO TRABALHO DE APARECIDA DE GOIÂNIA	35	72,6	6°
VARA DO TRABALHO DE SÃO LUIS DE MONTES BELOS	11	74,64	7°
3ª VARA DO TRABALHO DE ANÁPOLIS	36	80	8°
14ª VARA DO TRABALHO DE GOIÂNIA	55	82,05	9°
1ª VARA DO TRABALHO DE ITUMBIARA	45	85,31	10°
17ª VARA DO TRABALHO DE GOIÂNIA	79	85,86	11°
VARA DO TRABALHO DE JATAÍ	23	89,3	12°
5ª VARA DO TRABALHO DE GOIÂNIA	55	89,67	13°
VARA DO TRABALHO DE PALMEIRAS	18	90,33	14°
VARA DO TRABALHO DE QUIRINÓPOLIS	45	91,07	15°
15ª VARA DO TRABALHO DE GOIÂNIA	52	93,08	16°
2ª VARA DO TRABALHO DE RIO VERDE	37	103,78	17°
2ª VARA DO TRABALHO DE ANÁPOLIS	28	104,86	18°
16ª VARA DO TRABALHO DE GOIÂNIA	57	111,54	19°
3ª VARA DO TRABALHO DE RIO VERDE	23	114,35	20°
11ª VARA DO TRABALHO DE GOIÂNIA	42	114,69	21°
VARA DO TRABALHO DE POSSE	8	124,38	22°
VARA DO TRABALHO DE CALDAS NOVAS	50	124,88	23°
3ª VARA DO TRABALHO DE APARECIDA DE GOIÂNIA	41	128,39	24°
1ª VARA DO TRABALHO DE RIO VERDE	29	130,9	25°
8ª VARA DO TRABALHO DE GOIÂNIA	78	155,83	26°

PRAZO MÉDIO ENTRE O AJUIZAMENTO E A PROLAÇÃO DA SENTENÇA DE TODAS AS VARAS DO TRABALHO

ORDINÁRIO

Qtd. Processos	Prazo Médio (dias)
2.201	173,83

Vara do Trabalho	Qtd Processos	Prazo Médio	Ranking
2ª VARA DO TRABALHO DE APARECIDA DE GOIÂNIA	28	158,5	27°
10ª VARA DO TRABALHO DE GOIÂNIA	42	158,79	28°
3ª VARA DO TRABALHO DE GOIÂNIA	75	165,87	29°
VARA DO TRABALHO DE LUZIÂNIA	52	167,81	30°
VARA DO TRABALHO DE GOIATUBA	23	176,26	31°
2ª VARA DO TRABALHO DE GOIÂNIA	76	188,21	32°
18ª VARA DO TRABALHO DE GOIÂNIA	52	194,38	33°
13ª VARA DO TRABALHO DE GOIÂNIA	56	199,39	34°
VARA DO TRABALHO DE INHUMAS	72	199,86	35°
6ª VARA DO TRABALHO DE GOIÂNIA	65	203,92	36°
2ª VARA DO TRABALHO DE ITUMBIARA	44	209,64	37°
9ª VARA DO TRABALHO DE GOIÂNIA	47	222,36	38°
4ª VARA DO TRABALHO DE GOIÂNIA	57	225,98	39°
VARA DO TRABALHO DE CATALÃO	28	229,96	40°
1ª VARA DO TRABALHO DE GOIÂNIA	68	239,21	41°
4ª VARA DO TRABALHO DE ANÁPOLIS	37	243,05	42°
7ª VARA DO TRABALHO DE GOIÂNIA	63	246,48	43°
12ª VARA DO TRABALHO DE GOIÂNIA	33	250,55	44°
VARA DO TRABALHO DE URUAÇU	130	356,42	45°
VARA DO TRABALHO DE MINEIROS	24	366,46	46°
VARA DO TRABALHO DE FORMOSA	73	381,12	47°
1ª VARA DO TRABALHO DE ANÁPOLIS	21	559,29	48°

PRAZO MÉDIO ENTRE O AJUIZAMENTO E A PROLAÇÃO DA SENTENÇA - 6ª VARA DO TRABALHO DE GOIÂNIA

Data da sentença entre 1/11/2019 e 30/11/2019 23:59:59

6ª VARA DO TRABALHO DE GOIÂNIA

ORDINÁRIO

Qtd	Prazo Médio
65	203,92

Nr. Processo	Ajuiz.	Senteça	Prazo
ConPag - 0011512-72.2019.5.18.0006	10/10/19	05/11/19	26
ConPag - 0011549-02.2019.5.18.0006	16/10/19	28/11/19	43
ET - 0010576-47.2019.5.18.0006	16/04/19	18/11/19	216
ET - 0010913-36.2019.5.18.0006	24/06/19	25/11/19	154
Pet - 0011664-23.2019.5.18.0006	06/11/19	06/11/19	0
RTAlç - 0011529-11.2019.5.18.0006	14/10/19	07/11/19	24
RTAlç - 0011538-70.2019.5.18.0006	15/10/19	08/11/19	24
RTAlç - 0011630-48.2019.5.18.0006	31/10/19	08/11/19	8
RTAlç - 0011723-11.2019.5.18.0006	14/11/19	19/11/19	5
RTOrd - 0010252-57.2019.5.18.0006	19/02/19	27/11/19	281
RTOrd - 0010305-38.2019.5.18.0006	27/02/19	18/11/19	264
RTOrd - 0010412-82.2019.5.18.0006	19/03/19	07/11/19	233
RTOrd - 0010425-81.2019.5.18.0006	20/03/19	26/11/19	251
RTOrd - 0010431-88.2019.5.18.0006	21/03/19	28/11/19	252
RTOrd - 0010500-91.2017.5.18.0006	22/03/17	26/11/19	979
RTOrd - 0010577-32.2019.5.18.0006	16/04/19	04/11/19	202
RTOrd - 0010578-17.2019.5.18.0006	16/04/19	26/11/19	224
RTOrd - 0010753-79.2017.5.18.0006	27/04/17	01/11/19	918
RTOrd - 0010952-09.2014.5.18.0006	06/06/14	01/11/19	1.974
RTOrd - 0010964-47.2019.5.18.0006	30/06/19	07/11/19	130
RTOrd - 0011164-54.2019.5.18.0006	07/08/19	08/11/19	93
RTOrd - 0011169-76.2019.5.18.0006	08/08/19	30/11/19	114

Legenda:
Ajuiz. Data do Ajuizamento;
Sentença: Data da prolação da sentença;
Prazo: Prazo para a entrega da prestação jurisdicional.

PRAZO MÉDIO ENTRE O AJUIZAMENTO E A PROLAÇÃO DA SENTENÇA - 6ª VARA DO TRABALHO DE GOIÂNIA

6ª VARA DO TRABALHO DE GOIÂNIA

ORDINÁRIO

Qtd	Prazo Médio
65	203,92

Nr. Processo	Ajuiz.	Senteça	Prazo
RTOrd - 0011171-46.2019.5.18.0006	08/08/19	21/11/19	105
RTOrd - 0011202-66.2019.5.18.0006	14/08/19	30/11/19	108
RTOrd - 0011261-54.2019.5.18.0006	27/08/19	14/11/19	79
RTOrd - 0011262-39.2019.5.18.0006	27/08/19	30/11/19	95
RTOrd - 0011264-06.2019.5.18.0007	30/08/19	29/11/19	91
RTOrd - 0011277-08.2019.5.18.0006	29/08/19	18/11/19	81
RTOrd - 0011338-63.2019.5.18.0006	10/09/19	26/11/19	77
RTOrd - 0011340-33.2019.5.18.0006	10/09/19	30/11/19	81
RTOrd - 0011349-92.2019.5.18.0006	11/09/19	28/11/19	78
RTOrd - 0011367-16.2019.5.18.0006	14/09/19	27/11/19	74
RTOrd - 0011423-49.2019.5.18.0006	24/09/19	18/11/19	55
RTOrd - 0011428-71.2019.5.18.0006	25/09/19	22/11/19	58
RTOrd - 0011444-25.2019.5.18.0006	27/09/19	12/11/19	46
RTOrd - 0011472-90.2019.5.18.0006	03/10/19	11/11/19	39
RTOrd - 0011482-37.2019.5.18.0006	04/10/19	22/11/19	49
RTOrd - 0011508-35.2019.5.18.0006	09/10/19	05/11/19	27
RTOrd - 0011523-04.2019.5.18.0006	11/10/19	06/11/19	26
RTOrd - 0011551-69.2019.5.18.0006	16/10/19	20/11/19	35
RTOrd - 0011560-31.2019.5.18.0006	17/10/19	12/11/19	26
RTOrd - 0011564-73.2016.5.18.0006	30/08/16	25/11/19	1.182
RTOrd - 0011576-87.2016.5.18.0006	01/09/16	26/11/19	1.181
RTOrd - 0011577-72.2016.5.18.0006	01/09/16	27/11/19	1.182
RTOrd - 0011593-21.2019.5.18.0006	23/10/19	19/11/19	27
RTOrd - 0011596-73.2019.5.18.0006	23/10/19	25/11/19	33
RTOrd - 0011601-32.2018.5.18.0006	05/12/18	26/11/19	356

Legenda:
Ajuiz. Data do Ajuizamento;
Sentença: Data da prolação da sentença;
Prazo: Prazo para a entrega da prestação jurisdicional.

PRAZO MÉDIO ENTRE O AJUIZAMENTO E A PROLAÇÃO DA SENTENÇA - 6ª VARA DO TRABALHO DE GOIÂNIA

6ª VARA DO TRABALHO DE GOIÂNIA

ORDINÁRIO

Qtd	Prazo Médio
65	203,92

Nr. Processo	Ajuiz.	Senteça	Prazo
RTOrd - 0011604-50.2019.5.18.0006	25/10/19	20/11/19	26
RTOrd - 0011634-49.2019.5.18.0018	29/10/19	26/11/19	28
RTOrd - 0011638-25.2019.5.18.0006	31/10/19	04/11/19	4
RTOrd - 0011639-10.2019.5.18.0006	31/10/19	27/11/19	27
RTOrd - 0011643-47.2019.5.18.0006	01/11/19	27/11/19	26
RTOrd - 0011658-50.2018.5.18.0006	19/12/18	30/11/19	346
RTOrd - 0011661-68.2019.5.18.0006	05/11/19	29/11/19	24
RTOrd - 0011663-72.2018.5.18.0006	20/12/18	30/11/19	345
RTOrd - 0011666-90.2019.5.18.0006	06/11/19	29/11/19	23
RTOrd - 0011667-75.2019.5.18.0006	06/11/19	29/11/19	23
RTOrd - 0011673-82.2019.5.18.0006	07/11/19	11/11/19	4
RTOrd - 0011688-51.2019.5.18.0006	08/11/19	12/11/19	4
RTOrd - 0011704-05.2019.5.18.0006	12/11/19	13/11/19	1
RTOrd - 0011721-41.2019.5.18.0006	14/11/19	18/11/19	4
RTOrd - 0011732-70.2019.5.18.0006	18/11/19	19/11/19	1
RTOrd - 0011764-75.2019.5.18.0006	22/11/19	26/11/19	4
RTOrd - 0011789-88.2019.5.18.0006	27/11/19	28/11/19	1
RTOrd - 0011894-36.2017.5.18.0006	30/10/17	27/11/19	758

Legenda:
Ajuiz. Data do Ajuizamento;
Sentença: Data da prolação da sentença;
Prazo: Prazo para a entrega da prestação jurisdicional.

PRAZO MÉDIO ENTRE O AJUIZAMENTO E A PROLAÇÃO DA SENTENÇA - 6ª VARA DO TRABALHO DE GOIÂNIA

Data da sentença entre 1/11/2019 e 30/11/2019 23:59:59

ANTÔNIA HELENA GOMES BORGES TAVEIRA

ORDINÁRIO

Qtd	Prazo Médio
3	27

Nr. Processo	Ajuiz.	Senteça	Prazo
RTOrd - 0011634-49.2019.5.18.0018	29/10/19	26/11/19	28
RTOrd - 0011639-10.2019.5.18.0006	31/10/19	27/11/19	27
RTOrd - 0011643-47.2019.5.18.0006	01/11/19	27/11/19	26

Legenda:
Ajuiz. Data do Ajuizamento;
Sentença: Data da prolação da sentença;
Prazo: Prazo para a entrega da prestação jurisdicional.

CLEUZA GONCALVES LOPES

ORDINÁRIO

Qtd	Prazo Médio
2	36

Nr. Processo	Ajuiz.	Senteça	Prazo
RTOrd - 0011444-25.2019.5.18.0006	27/09/19	12/11/19	46
RTOrd - 0011560-31.2019.5.18.0006	17/10/19	12/11/19	26

Legenda:
Ajuiz. Data do Ajuizamento;
Sentença: Data da prolação da sentença;
Prazo: Prazo para a entrega da prestação jurisdicional.

EDUARDO TADEU THON

PRAZO MÉDIO ENTRE O AJUIZAMENTO E A PROLAÇÃO DA SENTENÇA - 6ª VARA DO TRABALHO DE GOIÂNIA

EDUARDO TADEU THON

ORDINÁRIO

Qtd	Prazo Médio
40	276,15

Nr. Processo	Ajuiz.	Senteça	Prazo
ConPag - 0011549-02.2019.5.18.0006	16/10/19	28/11/19	43
ET - 0010576-47.2019.5.18.0006	16/04/19	18/11/19	216
ET - 0010913-36.2019.5.18.0006	24/06/19	25/11/19	154
Pet - 0011664-23.2019.5.18.0006	06/11/19	06/11/19	0
RTAlç - 0011630-48.2019.5.18.0006	31/10/19	08/11/19	8
RTAlç - 0011723-11.2019.5.18.0006	14/11/19	19/11/19	5
RTOrd - 0010252-57.2019.5.18.0006	19/02/19	27/11/19	281
RTOrd - 0010305-38.2019.5.18.0006	27/02/19	18/11/19	264
RTOrd - 0010425-81.2019.5.18.0006	20/03/19	26/11/19	251
RTOrd - 0010431-88.2019.5.18.0006	21/03/19	28/11/19	252
RTOrd - 0010500-91.2017.5.18.0006	22/03/17	26/11/19	979
RTOrd - 0010577-32.2019.5.18.0006	16/04/19	04/11/19	202
RTOrd - 0010578-17.2019.5.18.0006	16/04/19	26/11/19	224
RTOrd - 0010753-79.2017.5.18.0006	27/04/17	01/11/19	918
RTOrd - 0010952-09.2014.5.18.0006	06/06/14	01/11/19	1.974
RTOrd - 0010964-47.2019.5.18.0006	30/06/19	07/11/19	130
RTOrd - 0011164-54.2019.5.18.0006	07/08/19	08/11/19	93
RTOrd - 0011171-46.2019.5.18.0006	08/08/19	21/11/19	105
RTOrd - 0011264-06.2019.5.18.0007	30/08/19	29/11/19	91
RTOrd - 0011277-08.2019.5.18.0006	29/08/19	18/11/19	81
RTOrd - 0011338-63.2019.5.18.0006	10/09/19	26/11/19	77
RTOrd - 0011349-92.2019.5.18.0006	11/09/19	28/11/19	78
RTOrd - 0011367-16.2019.5.18.0006	14/09/19	27/11/19	74
RTOrd - 0011423-49.2019.5.18.0006	24/09/19	18/11/19	55
RTOrd - 0011428-71.2019.5.18.0006	25/09/19	22/11/19	58

Legenda:
Ajuiz. Data do Ajuizamento;
Sentença: Data da prolação da sentença;
Prazo: Prazo para a entrega da prestação jurisdicional.

PRAZO MÉDIO ENTRE O AJUIZAMENTO E A PROLAÇÃO DA SENTENÇA - 6ª VARA DO TRABALHO DE GOIÂNIA

EDUARDO TADEU THON

Nr. Processo	Ajuiz.	Senteça	Prazo
RTOrd - 0011472-90.2019.5.18.0006	03/10/19	11/11/19	39
RTOrd - 0011551-69.2019.5.18.0006	16/10/19	20/11/19	35
RTOrd - 0011564-73.2016.5.18.0006	30/08/16	25/11/19	1.182
RTOrd - 0011576-87.2016.5.18.0006	01/09/16	26/11/19	1.181
RTOrd - 0011577-72.2016.5.18.0006	01/09/16	27/11/19	1.182
RTOrd - 0011596-73.2019.5.18.0006	23/10/19	25/11/19	33
RTOrd - 0011638-25.2019.5.18.0006	31/10/19	04/11/19	4
RTOrd - 0011673-82.2019.5.18.0006	07/11/19	11/11/19	4
RTOrd - 0011688-51.2019.5.18.0006	08/11/19	12/11/19	4
RTOrd - 0011704-05.2019.5.18.0006	12/11/19	13/11/19	1
RTOrd - 0011721-41.2019.5.18.0006	14/11/19	18/11/19	4
RTOrd - 0011732-70.2019.5.18.0006	18/11/19	19/11/19	1
RTOrd - 0011764-75.2019.5.18.0006	22/11/19	26/11/19	4
RTOrd - 0011789-88.2019.5.18.0006	27/11/19	28/11/19	1
RTOrd - 0011894-36.2017.5.18.0006	30/10/17	27/11/19	758

Legenda:
Ajuiz. Data do Ajuizamento;
Sentença: Data da prolação da sentença;
Prazo: Prazo para a entrega da prestação jurisdicional.

JEANNE KARLA RIBEIRO E BEZERRA

ORDINÁRIO

Qtd	Prazo Médio
9	195,22

Nr. Processo	Ajuiz.	Senteça	Prazo
RTOrd - 0010412-82.2019.5.18.0006	19/03/19	07/11/19	233

Legenda:
Ajuiz. Data do Ajuizamento;
Sentença: Data da prolação da sentença;
Prazo: Prazo para a entrega da prestação jurisdicional.

PRAZO MÉDIO ENTRE O AJUIZAMENTO E A PROLAÇÃO DA SENTENÇA - 6ª VARA DO TRABALHO DE GOIÂNIA

JEANNE KARLA RIBEIRO E BEZERRA

ORDINÁRIO

Qtd	Prazo Médio
9	195,22

Nr. Processo	Ajuiz.	Senteça	Prazo
RTOrd - 0011169-76.2019.5.18.0006	08/08/19	30/11/19	114
RTOrd - 0011202-66.2019.5.18.0006	14/08/19	30/11/19	108
RTOrd - 0011261-54.2019.5.18.0006	27/08/19	14/11/19	79
RTOrd - 0011262-39.2019.5.18.0006	27/08/19	30/11/19	95
RTOrd - 0011340-33.2019.5.18.0006	10/09/19	30/11/19	81
RTOrd - 0011601-32.2018.5.18.0006	05/12/18	26/11/19	356
RTOrd - 0011658-50.2018.5.18.0006	19/12/18	30/11/19	346
RTOrd - 0011663-72.2018.5.18.0006	20/12/18	30/11/19	345

Legenda:
Ajuiz. Data do Ajuizamento;
Sentença: Data da prolação da sentença;
Prazo: Prazo para a entrega da prestação jurisdicional.

LUIZ EDUARDO DA SILVA PARAGUASSU

ORDINÁRIO

Qtd	Prazo Médio
11	27,18

Nr. Processo	Ajuiz.	Senteça	Prazo
ConPag - 0011512-72.2019.5.18.0006	10/10/19	05/11/19	26
RTAlç - 0011529-11.2019.5.18.0006	14/10/19	07/11/19	24
RTAlç - 0011538-70.2019.5.18.0006	15/10/19	08/11/19	24
RTOrd - 0011482-37.2019.5.18.0006	04/10/19	22/11/19	49
RTOrd - 0011508-35.2019.5.18.0006	09/10/19	05/11/19	27

Legenda:
Ajuiz. Data do Ajuizamento;
Sentença: Data da prolação da sentença;
Prazo: Prazo para a entrega da prestação jurisdicional.

PRAZO MÉDIO ENTRE O AJUIZAMENTO E A PROLAÇÃO DA SENTENÇA - 6ª VARA DO TRABALHO DE GOIÂNIA

LUIZ EDUARDO DA SILVA PARAGUASSU

ORDINÁRIO

Qtd	Prazo Médio
11	27,18

Nr. Processo	Ajuiz.	Senteça	Prazo
RTOrd - 0011523-04.2019.5.18.0006	11/10/19	06/11/19	26
RTOrd - 0011593-21.2019.5.18.0006	23/10/19	19/11/19	27
RTOrd - 0011604-50.2019.5.18.0006	25/10/19	20/11/19	26
RTOrd - 0011661-68.2019.5.18.0006	05/11/19	29/11/19	24
RTOrd - 0011666-90.2019.5.18.0006	06/11/19	29/11/19	23
RTOrd - 0011667-75.2019.5.18.0006	06/11/19	29/11/19	23

Legenda:
Ajuiz. Data do Ajuizamento;
Sentença: Data da prolação da sentença;
Prazo: Prazo para a entrega da prestação jurisdicional.