Conceituação

Tema	Prazos Processuais
Relatórios	Evolução Histórica Comparativo por VT Comparativo por Grupo Por Grupo Por VT Por Processo Por Magistrado
Resumo	Apresenta o prazo médio desde o ajuizamento da ação até a prolação da sentença.
Descrição	O prazo médio é obtido calculando-se a quantidade de dias decorridos desde o ajuizamento da ação até a prolação da sentença. Os dados são extraídos baseando-se nos itens do e-Gestão: 271 e 90271 - Do ajuizamento da ação até a prolação da sentença, na fase de conhecimento – rito sumaríssimo; 272 e 90272 – Do ajuizamento da ação até a prolação da sentença, na fase de conhecimento – exceto rito sumaríssimo (ordinário)
Origem da informação	e-Gestão
Critérios e transformações	Coletado do e-Gestão, consolidado, otimizado e classificado para análise.
Análises possíveis	Prazo médio entre o ajuizamento da ação até a prolação da sentença, detalhado de forma Geral, Por grupo, Por VT, Por Processo e Por Magistrado

EVOLUÇÃO HISTÓRICA DOS PRAZOS PROCESSUAIS ENTRE O AJUIZAMENTO E A PROLAÇÃO DA SENTENÇA - 11ª VARA DO TRABALHO DE GOIÂNIA

Data da sentença entre 1/11/2019 e 30/11/2019 23:59:59

Rito	Qtd	Prazo Médio
ORDINÁRIO	42	114,69
SUMARÍSSIMO	66	65,79
Total/Média	**108**	**84,81**

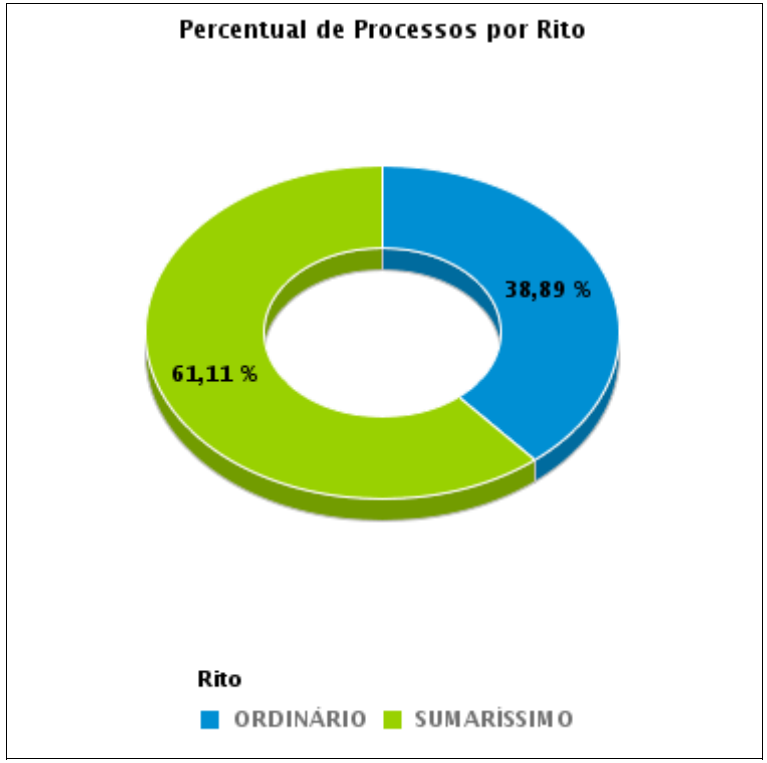

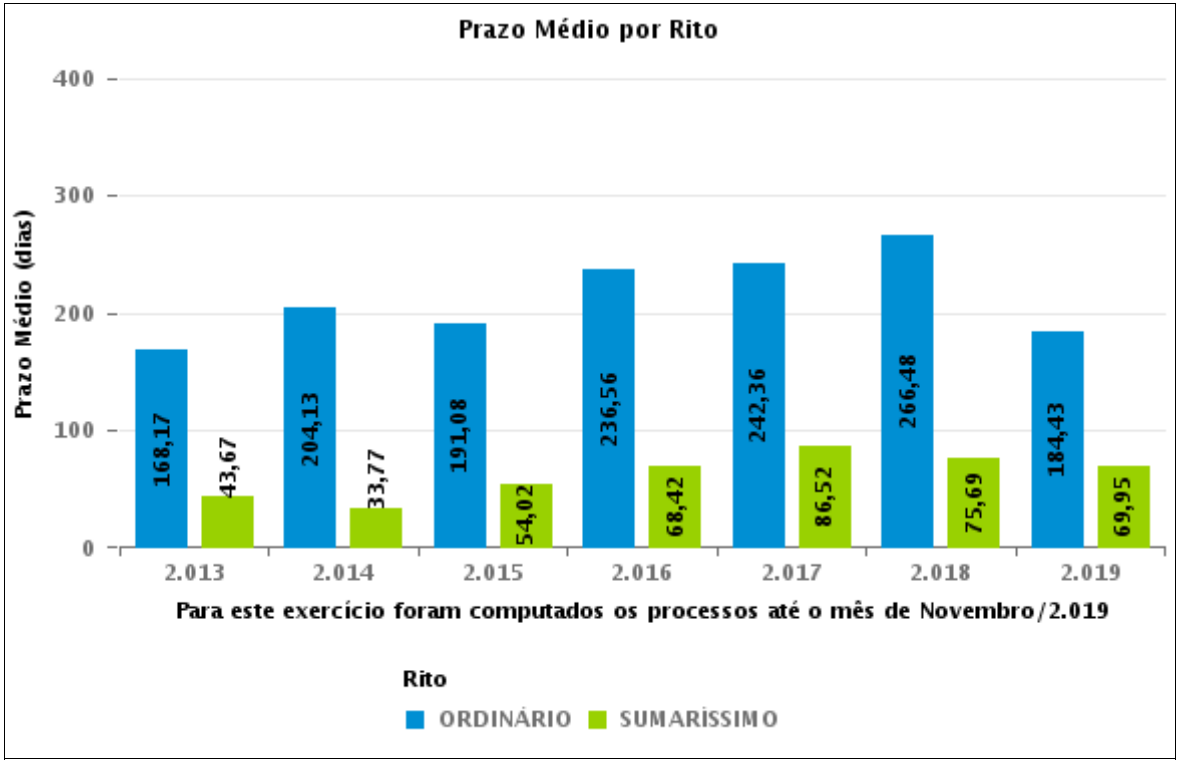

COMPARATIVO DO PRAZO MÉDIO ENTRE O AJUIZAMENTO E A PROLAÇÃO DA SENTENÇA - 11ª VARA DO TRABALHO DE GOIÂNIA

Data da sentença entre 1/11/2019 e 30/11/2019 23:59:59

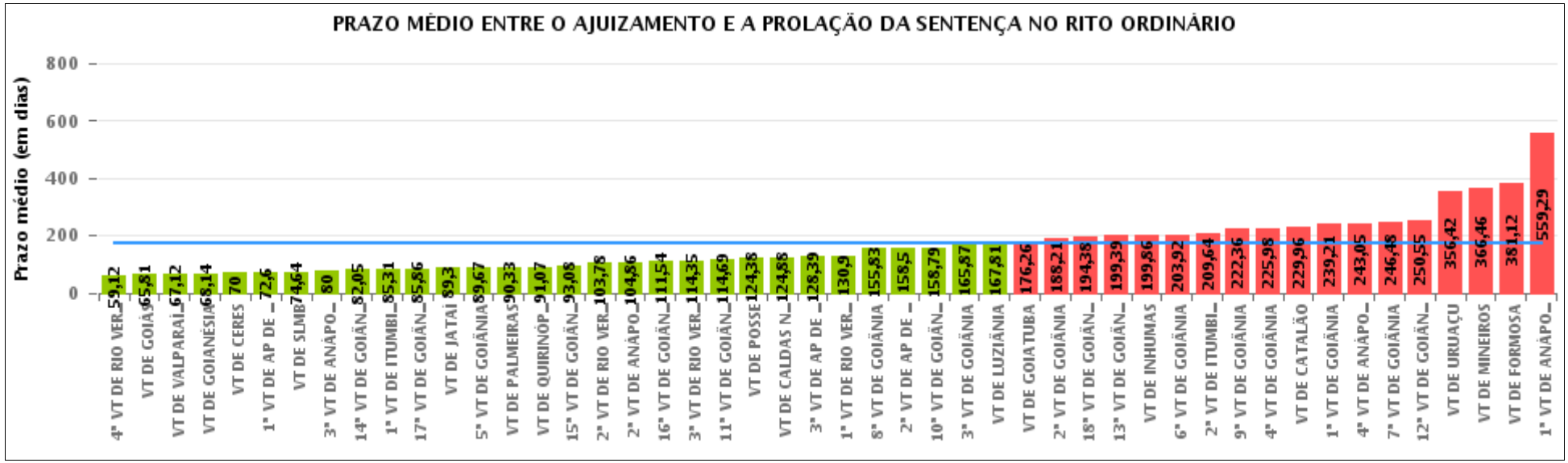

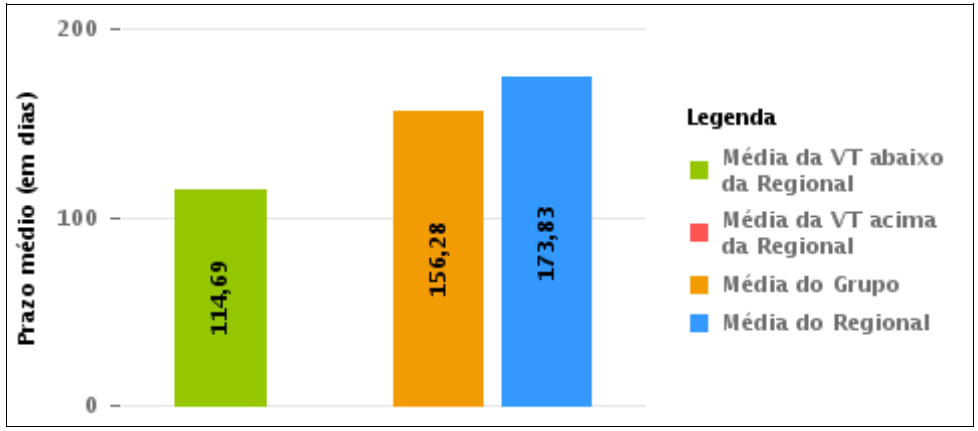

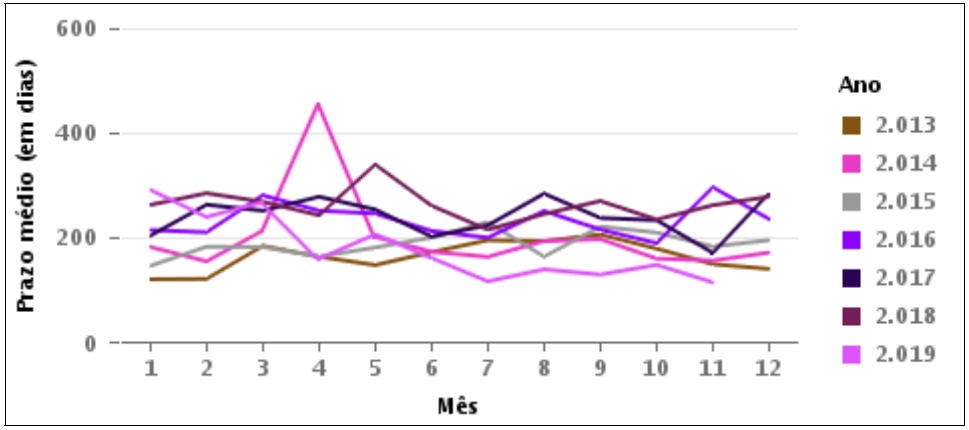

COMPARATIVO DO PRAZO MÉDIO ENTRE O AJUIZAMENTO E A PROLAÇÃO DA SENTENÇA ENTRE AS VARAS DO GRUPO

Data da sentença entre 1/11/2019 e 30/11/2019 23:59:59

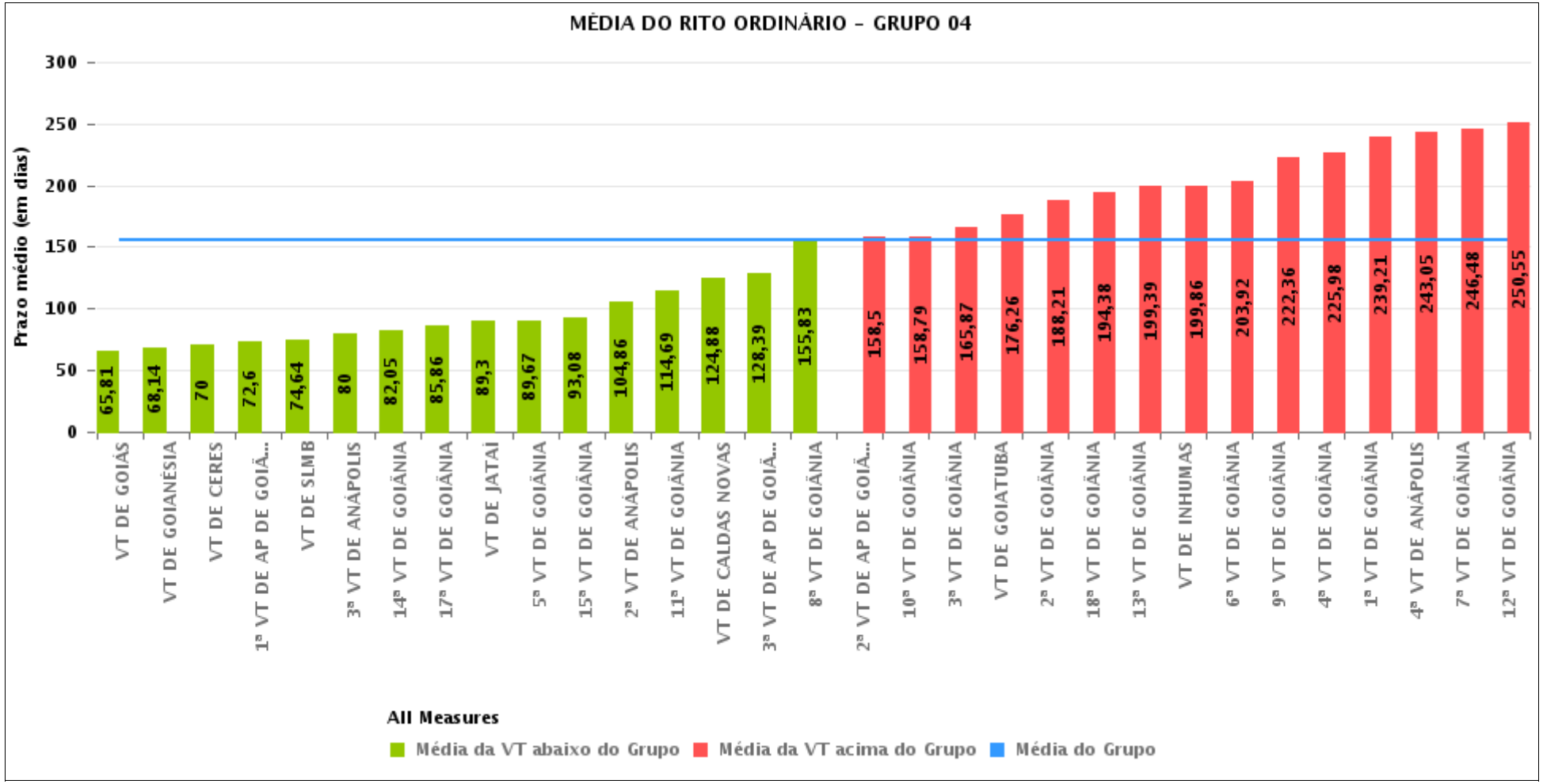

PRAZO MÉDIO ENTRE O AJUIZAMENTO E A PROLAÇÃO DA SENTENÇA POR GRUPO

Data da sentença entre 1/11/2019 e 30/11/2019 23:59:59

Rito	Grupo	Qtd. Processos	Prazo Médio (dias)	Ranking
ORDINÁRIO	GRUPO 06	59	67,12	1°
	GRUPO 02	18	90,33	2°
	GRUPO 01	8	124,38	3°
	GRUPO 04	1.474	156,28	4°
	GRUPO 03	375	207,46	5°
	GRUPO 05	267	254,15	6°

Legenda:	# Grupo 03 – De 1501 a 2000	# Grupo 04 – De 2001 a 2500	# Grupo 05 – Maior que 2500
# Grupo 01 – Até 1000 VT de Posse VT de Pires do Rio # Grupo 02 – De 1001 a 1500 VT de Formosa	VT de Ceres 1ª VT de Anápolis 2ª VT de Anápolis 3ª VT de Anápolis 4ª VT de Anápolis 1ª VT de Aparecida de Goiânia 2ª VT de Aparecida de Goiânia 3ª VT de Aparecida de Goiânia VT de Caldas Novas 1ª VT de Itumbiara 2ª VT de Itumbiara VT de Goiás VT de Jataí VT de Mineiros VT de Quirinópolis 1ª VT de Rio Verde 2ª VT de Rio Verde 3ª VT de Rio Verde 4ª VT de Rio Verde VT de São Luis de Montes Belos	VT de Goiatuba VT de Goianésia 1ª VT de Goiânia 2ª VT de Goiânia 3ª VT de Goiânia 4ª VT de Goiânia 5ª VT de Goiânia 6ª VT de Goiânia 7ª VT de Goiânia 8ª VT de Goiânia 9ª VT de Goiânia 10ª VT de Goiânia 11ª VT de Goiânia 12ª VT de Goiânia 13ª VT de Goiânia 14ª VT de Goiânia 15ª VT de Goiânia 16ª VT de Goiânia 17ª VT de Goiânia 18ª VT de Goiânia VT de Inhumas VT de Luziânia	VT de Catalão VT de Uruaçu VT de Valparaíso de Goiás

PRAZO MÉDIO ENTRE O AJUIZAMENTO E A PROLAÇÃO DA SENTENÇA DE TODAS AS VARAS DO TRABALHO

Data da sentença entre 1/11/2019 e 30/11/2019 23:59:59

ORDINÁRIO

Qtd. Processos	Prazo Médio (dias)
2.201	173,83

Vara do Trabalho	Qtd Processos	Prazo Médio	Ranking
4ª VARA DO TRABALHO DE RIO VERDE	34	59,12	1°
VARA DO TRABALHO DE GOIÁS	62	65,81	2°
VARA DO TRABALHO DE VALPARAÍSO DE GOIÁS	59	67,12	3°
VARA DO TRABALHO DE GOIANÉSIA	14	68,14	4°
VARA DO TRABALHO DE CERES	19	70	5°
1ª VARA DO TRABALHO DE APARECIDA DE GOIÂNIA	35	72,6	6°
VARA DO TRABALHO DE SÃO LUIS DE MONTES BELOS	11	74,64	7°
3ª VARA DO TRABALHO DE ANÁPOLIS	36	80	8°
14ª VARA DO TRABALHO DE GOIÂNIA	55	82,05	9°
1ª VARA DO TRABALHO DE ITUMBIARA	45	85,31	10°
17ª VARA DO TRABALHO DE GOIÂNIA	79	85,86	11°
VARA DO TRABALHO DE JATAÍ	23	89,3	12°
5ª VARA DO TRABALHO DE GOIÂNIA	55	89,67	13°
VARA DO TRABALHO DE PALMEIRAS	18	90,33	14°
VARA DO TRABALHO DE QUIRINÓPOLIS	45	91,07	15°
15ª VARA DO TRABALHO DE GOIÂNIA	52	93,08	16°
2ª VARA DO TRABALHO DE RIO VERDE	37	103,78	17°
2ª VARA DO TRABALHO DE ANÁPOLIS	28	104,86	18°
16ª VARA DO TRABALHO DE GOIÂNIA	57	111,54	19°
3ª VARA DO TRABALHO DE RIO VERDE	23	114,35	20°
11ª VARA DO TRABALHO DE GOIÂNIA	42	114,69	21°
VARA DO TRABALHO DE POSSE	8	124,38	22°
VARA DO TRABALHO DE CALDAS NOVAS	50	124,88	23°
3ª VARA DO TRABALHO DE APARECIDA DE GOIÂNIA	41	128,39	24°
1ª VARA DO TRABALHO DE RIO VERDE	29	130,9	25°
8ª VARA DO TRABALHO DE GOIÂNIA	78	155,83	26°

PRAZO MÉDIO ENTRE O AJUIZAMENTO E A PROLAÇÃO DA SENTENÇA DE TODAS AS VARAS DO TRABALHO

ORDINÁRIO

Qtd. Processos	Prazo Médio (dias)
2.201	173,83

Vara do Trabalho	Qtd Processos	Prazo Médio	Ranking
2ª VARA DO TRABALHO DE APARECIDA DE GOIÂNIA	28	158,5	27°
10ª VARA DO TRABALHO DE GOIÂNIA	42	158,79	28°
3ª VARA DO TRABALHO DE GOIÂNIA	75	165,87	29°
VARA DO TRABALHO DE LUZIÂNIA	52	167,81	30°
VARA DO TRABALHO DE GOIATUBA	23	176,26	31°
2ª VARA DO TRABALHO DE GOIÂNIA	76	188,21	32°
18ª VARA DO TRABALHO DE GOIÂNIA	52	194,38	33°
13ª VARA DO TRABALHO DE GOIÂNIA	56	199,39	34°
VARA DO TRABALHO DE INHUMAS	72	199,86	35°
6ª VARA DO TRABALHO DE GOIÂNIA	65	203,92	36°
2ª VARA DO TRABALHO DE ITUMBIARA	44	209,64	37°
9ª VARA DO TRABALHO DE GOIÂNIA	47	222,36	38°
4ª VARA DO TRABALHO DE GOIÂNIA	57	225,98	39°
VARA DO TRABALHO DE CATALÃO	28	229,96	40°
1ª VARA DO TRABALHO DE GOIÂNIA	68	239,21	41°
4ª VARA DO TRABALHO DE ANÁPOLIS	37	243,05	42°
7ª VARA DO TRABALHO DE GOIÂNIA	63	246,48	43°
12ª VARA DO TRABALHO DE GOIÂNIA	33	250,55	44°
VARA DO TRABALHO DE URUAÇU	130	356,42	45°
VARA DO TRABALHO DE MINEIROS	24	366,46	46°
VARA DO TRABALHO DE FORMOSA	73	381,12	47°
1ª VARA DO TRABALHO DE ANÁPOLIS	21	559,29	48°

PRAZO MÉDIO ENTRE O AJUIZAMENTO E A PROLAÇÃO DA SENTENÇA - 11ª VARA DO TRABALHO DE GOIÂNIA

Data da sentença entre 1/11/2019 e 30/11/2019 23:59:59

11ª VARA DO TRABALHO DE GOIÂNIA

ORDINÁRIO

Qtd	Prazo Médio
42	114,69

Nr. Processo	Ajuiz.	Senteça	Prazo
ACum - 0011773-22.2019.5.18.0011	23/11/19	27/11/19	4
ConPag - 0011567-08.2019.5.18.0011	18/10/19	27/11/19	40
ET - 0011685-81.2019.5.18.0011	07/11/19	19/11/19	12
IDPJ - 0011183-79.2018.5.18.0011	12/09/18	25/11/19	439
Pet - 0010884-68.2019.5.18.0011	14/06/19	13/11/19	152
RTAlç - 0011418-12.2019.5.18.0011	24/09/19	26/11/19	63
RTOrd - 0010548-64.2019.5.18.0011	11/04/19	13/11/19	216
RTOrd - 0010607-52.2019.5.18.0011	23/04/19	18/11/19	209
RTOrd - 0010716-66.2019.5.18.0011	15/05/19	29/11/19	198
RTOrd - 0010728-98.2019.5.18.0005	17/05/19	26/11/19	193
RTOrd - 0010739-12.2019.5.18.0011	20/05/19	14/11/19	178
RTOrd - 0010748-71.2019.5.18.0011	21/05/19	26/11/19	189
RTOrd - 0010755-63.2019.5.18.0011	22/05/19	12/11/19	174
RTOrd - 0010824-95.2019.5.18.0011	04/06/19	21/11/19	170
RTOrd - 0010887-57.2018.5.18.0011	13/07/18	12/11/19	487
RTOrd - 0010893-30.2019.5.18.0011	17/06/19	12/11/19	148
RTOrd - 0010895-97.2019.5.18.0011	17/06/19	12/11/19	148
RTOrd - 0010919-28.2019.5.18.0011	24/06/19	29/11/19	158
RTOrd - 0010926-14.2019.5.18.0013	24/06/19	29/11/19	158
RTOrd - 0010953-03.2019.5.18.0011	28/06/19	25/11/19	150
RTOrd - 0010984-23.2019.5.18.0011	04/07/19	06/11/19	125
RTOrd - 0010998-07.2019.5.18.0011	05/07/19	26/11/19	144

Legenda:
Ajuiz. Data do Ajuizamento;
Sentença: Data da prolação da sentença;
Prazo: Prazo para a entrega da prestação jurisdicional.

PRAZO MÉDIO ENTRE O AJUIZAMENTO E A PROLAÇÃO DA SENTENÇA - 11ª VARA DO TRABALHO DE GOIÂNIA

11ª VARA DO TRABALHO DE GOIÂNIA

ORDINÁRIO

Qtd	Prazo Médio
42	114,69

Nr. Processo	Ajuiz.	Senteça	Prazo
RTOrd - 0011070-91.2019.5.18.0011	19/07/19	27/11/19	131
RTOrd - 0011154-92.2019.5.18.0011	05/08/19	14/11/19	101
RTOrd - 0011216-35.2019.5.18.0011	16/08/19	13/11/19	89
RTOrd - 0011263-09.2019.5.18.0011	26/08/19	11/11/19	77
RTOrd - 0011264-91.2019.5.18.0011	26/08/19	18/11/19	84
RTOrd - 0011318-57.2019.5.18.0011	05/09/19	20/11/19	76
RTOrd - 0011392-14.2019.5.18.0011	18/09/19	07/11/19	50
RTOrd - 0011406-95.2019.5.18.0011	20/09/19	06/11/19	47
RTOrd - 0011422-49.2019.5.18.0011	24/09/19	05/11/19	42
RTOrd - 0011428-56.2019.5.18.0011	25/09/19	06/11/19	42
RTOrd - 0011430-26.2019.5.18.0011	25/09/19	06/11/19	42
RTOrd - 0011464-98.2019.5.18.0011	02/10/19	05/11/19	34
RTOrd - 0011472-75.2019.5.18.0011	03/10/19	22/11/19	50
RTOrd - 0011487-44.2019.5.18.0011	07/10/19	18/11/19	42
RTOrd - 0011494-36.2019.5.18.0011	08/10/19	20/11/19	43
RTOrd - 0011518-64.2019.5.18.0011	11/10/19	06/11/19	26
RTOrd - 0011582-74.2019.5.18.0011	22/10/19	26/11/19	35
RTOrd - 0011591-36.2019.5.18.0011	23/10/19	14/11/19	22
RTOrd - 0011598-28.2019.5.18.0011	23/10/19	06/11/19	14
RTOrd - 0011680-59.2019.5.18.0011	07/11/19	22/11/19	15

Legenda:
Ajuiz. Data do Ajuizamento;
Sentença: Data da prolação da sentença;
Prazo: Prazo para a entrega da prestação jurisdicional.

PRAZO MÉDIO ENTRE O AJUIZAMENTO E A PROLAÇÃO DA SENTENÇA - 11ª VARA DO TRABALHO DE GOIÂNIA

Data da sentença entre 1/11/2019 e 30/11/2019 23:59:59

CARLOS ALBERTO BEGALLES

ORDINÁRIO

Qtd	Prazo Médio
8	239,13

Nr. Processo	Ajuiz.	Senteça	Prazo
IDPJ - 0011183-79.2018.5.18.0011	12/09/18	25/11/19	439
RTOrd - 0010607-52.2019.5.18.0011	23/04/19	18/11/19	209
RTOrd - 0010755-63.2019.5.18.0011	22/05/19	12/11/19	174
RTOrd - 0010887-57.2018.5.18.0011	13/07/18	12/11/19	487
RTOrd - 0010893-30.2019.5.18.0011	17/06/19	12/11/19	148
RTOrd - 0010895-97.2019.5.18.0011	17/06/19	12/11/19	148
RTOrd - 0010919-28.2019.5.18.0011	24/06/19	29/11/19	158
RTOrd - 0010953-03.2019.5.18.0011	28/06/19	25/11/19	150

Legenda:
Ajuiz. Data do Ajuizamento;
Sentença: Data da prolação da sentença;
Prazo: Prazo para a entrega da prestação jurisdicional.

CELISMAR COÊLHO DE FIGUEIREDO

ORDINÁRIO

Qtd	Prazo Médio
4	40

Nr. Processo	Ajuiz.	Senteça	Prazo
RTOrd - 0011422-49.2019.5.18.0011	24/09/19	05/11/19	42
RTOrd - 0011428-56.2019.5.18.0011	25/09/19	06/11/19	42

Legenda:
Ajuiz. Data do Ajuizamento;
Sentença: Data da prolação da sentença;
Prazo: Prazo para a entrega da prestação jurisdicional.

PRAZO MÉDIO ENTRE O AJUIZAMENTO E A PROLAÇÃO DA SENTENÇA - 11ª VARA DO TRABALHO DE GOIÂNIA

CELISMAR COÊLHO DE FIGUEIREDO

ORDINÁRIO

Qtd	Prazo Médio
4	40

Nr. Processo	Ajuiz.	Senteça	Prazo
RTOrd - 0011430-26.2019.5.18.0011	25/09/19	06/11/19	42
RTOrd - 0011464-98.2019.5.18.0011	02/10/19	05/11/19	34

Legenda:
Ajuiz. Data do Ajuizamento;
Sentença: Data da prolação da sentença;
Prazo: Prazo para a entrega da prestação jurisdicional.

EDUARDO TADEU THON

ORDINÁRIO

Qtd	Prazo Médio
1	4

Nr. Processo	Ajuiz.	Senteça	Prazo
ACum - 0011773-22.2019.5.18.0011	23/11/19	27/11/19	4

Legenda:
Ajuiz. Data do Ajuizamento;
Sentença: Data da prolação da sentença;
Prazo: Prazo para a entrega da prestação jurisdicional.

LUIZ EDUARDO DA SILVA PARAGUASSU

ORDINÁRIO

Qtd	Prazo Médio
4	50,5

Legenda:
Ajuiz. Data do Ajuizamento;
Sentença: Data da prolação da sentença;
Prazo: Prazo para a entrega da prestação jurisdicional.

PRAZO MÉDIO ENTRE O AJUIZAMENTO E A PROLAÇÃO DA SENTENÇA - 11ª VARA DO TRABALHO DE GOIÂNIA

LUIZ EDUARDO DA SILVA PARAGUASSU

ORDINÁRIO

Qtd	Prazo Médio
4	50,5

Nr. Processo	Ajuiz.	Senteça	Prazo
ConPag - 0011567-08.2019.5.18.0011	18/10/19	27/11/19	40
RTAlç - 0011418-12.2019.5.18.0011	24/09/19	26/11/19	63
RTOrd - 0011264-91.2019.5.18.0011	26/08/19	18/11/19	84
RTOrd - 0011680-59.2019.5.18.0011	07/11/19	22/11/19	15

Legenda:
Ajuiz. Data do Ajuizamento;
Sentença: Data da prolação da sentença;
Prazo: Prazo para a entrega da prestação jurisdicional.

NARAYANA TEIXEIRA HANNAS

ORDINÁRIO

Qtd	Prazo Médio
25	101,52

Nr. Processo	Ajuiz.	Senteça	Prazo
ET - 0011685-81.2019.5.18.0011	07/11/19	19/11/19	12
Pet - 0010884-68.2019.5.18.0011	14/06/19	13/11/19	152
RTOrd - 0010548-64.2019.5.18.0011	11/04/19	13/11/19	216
RTOrd - 0010716-66.2019.5.18.0011	15/05/19	29/11/19	198
RTOrd - 0010728-98.2019.5.18.0005	17/05/19	26/11/19	193
RTOrd - 0010739-12.2019.5.18.0011	20/05/19	14/11/19	178
RTOrd - 0010748-71.2019.5.18.0011	21/05/19	26/11/19	189
RTOrd - 0010824-95.2019.5.18.0011	04/06/19	21/11/19	170
RTOrd - 0010926-14.2019.5.18.0013	24/06/19	29/11/19	158

Legenda:
Ajuiz. Data do Ajuizamento;
Sentença: Data da prolação da sentença;
Prazo: Prazo para a entrega da prestação jurisdicional.

PRAZO MÉDIO ENTRE O AJUIZAMENTO E A PROLAÇÃO DA SENTENÇA - 11ª VARA DO TRABALHO DE GOIÂNIA

NARAYANA TEIXEIRA HANNAS

ORDINÁRIO

Qtd	Prazo Médio
25	101,52

Nr. Processo	Ajuiz.	Senteça	Prazo
RTOrd - 0010984-23.2019.5.18.0011	04/07/19	06/11/19	125
RTOrd - 0010998-07.2019.5.18.0011	05/07/19	26/11/19	144
RTOrd - 0011070-91.2019.5.18.0011	19/07/19	27/11/19	131
RTOrd - 0011154-92.2019.5.18.0011	05/08/19	14/11/19	101
RTOrd - 0011216-35.2019.5.18.0011	16/08/19	13/11/19	89
RTOrd - 0011263-09.2019.5.18.0011	26/08/19	11/11/19	77
RTOrd - 0011318-57.2019.5.18.0011	05/09/19	20/11/19	76
RTOrd - 0011392-14.2019.5.18.0011	18/09/19	07/11/19	50
RTOrd - 0011406-95.2019.5.18.0011	20/09/19	06/11/19	47
RTOrd - 0011472-75.2019.5.18.0011	03/10/19	22/11/19	50
RTOrd - 0011487-44.2019.5.18.0011	07/10/19	18/11/19	42
RTOrd - 0011494-36.2019.5.18.0011	08/10/19	20/11/19	43
RTOrd - 0011518-64.2019.5.18.0011	11/10/19	06/11/19	26
RTOrd - 0011582-74.2019.5.18.0011	22/10/19	26/11/19	35
RTOrd - 0011591-36.2019.5.18.0011	23/10/19	14/11/19	22
RTOrd - 0011598-28.2019.5.18.0011	23/10/19	06/11/19	14

Legenda:
Ajuiz. Data do Ajuizamento;
Sentença: Data da prolação da sentença;
Prazo: Prazo para a entrega da prestação jurisdicional.