

## Conceituação

Tema	Prazos Processuais
<b>Relatórios</b>	Evolução Histórica Comparativo por VT Comparativo por Grupo Por Grupo Por VT Por Processo Por Magistrado
<b>Resumo</b>	Apresenta o prazo médio desde o ajuizamento da ação até a prolação da sentença.
<b>Descrição</b>	O prazo médio é obtido calculando-se a quantidade de dias decorridos desde o ajuizamento da ação até a prolação da sentença. Os dados são extraídos baseando-se nos itens do e-Gestão:  271 e 90271 - Do ajuizamento da ação até a prolação da sentença, na fase de conhecimento – rito sumaríssimo;  272 e 90272 – Do ajuizamento da ação até a prolação da sentença, na fase de conhecimento – exceto rito sumaríssimo (ordinário)
<b>Origem da informação</b>	e-Gestão
<b>Critérios e transformações</b>	Coletado do e-Gestão, consolidado, otimizado e classificado para análise.
<b>Análises possíveis</b>	Prazo médio entre o ajuizamento da ação até a prolação da sentença, detalhado de forma Geral, Por grupo, Por VT, Por Processo e Por Magistrado



## EVOLUÇÃO HISTÓRICA DOS PRAZOS PROCESSUAIS ENTRE O AJUIZAMENTO E A PROLAÇÃO DA SENTENÇA - VARA DO TRABALHO DE JATAÍ

Data da sentença entre 1/11/2019 e 30/11/2019 23:59:59

Rito	Qtd	Prazo Médio
ORDINÁRIO	23	89,3
SUMARÍSSIMO	23	36,39
<b>Total/Média</b>	<b>46</b>	<b>62,85</b>

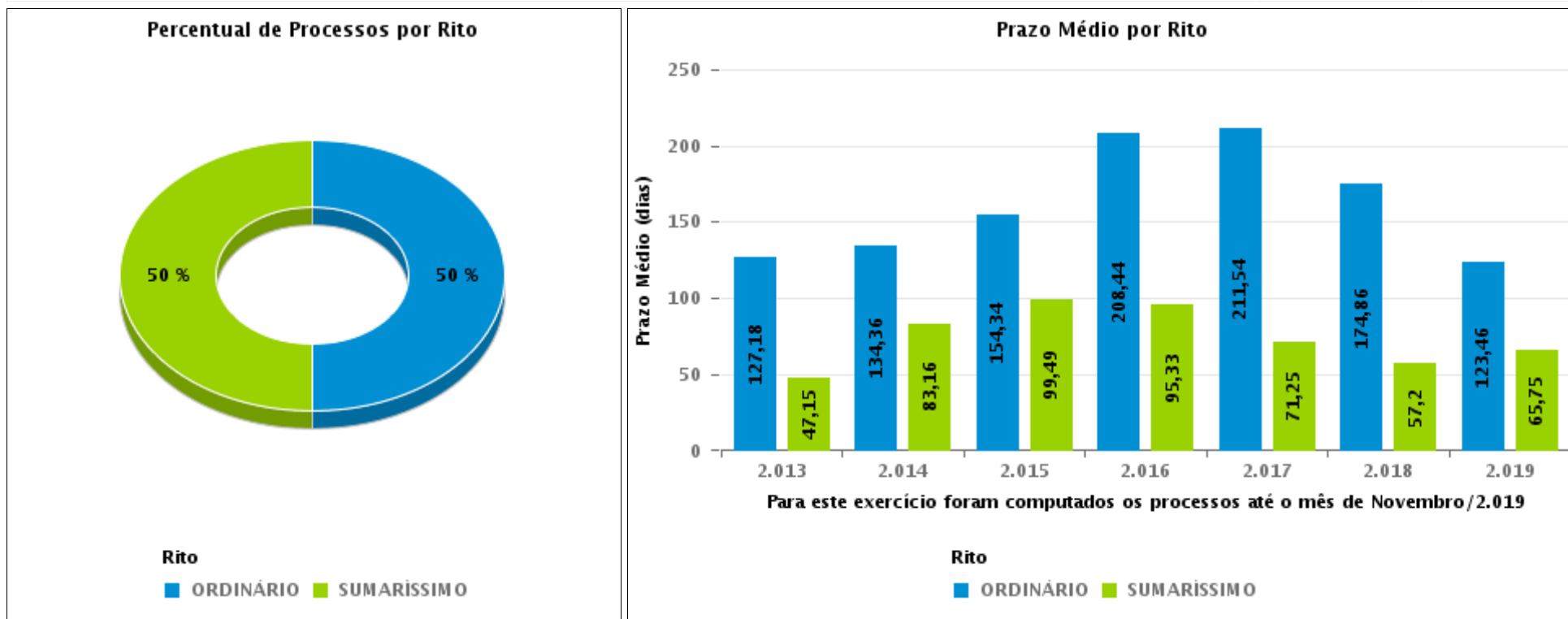



## COMPARATIVO DO PRAZO MÉDIO ENTRE O AJUIZAMENTO E A PROLAÇÃO DA SENTENÇA - VARA DO TRABALHO DE JATAÍ

Data da sentença entre 1/11/2019 e 30/11/2019 23:59:59

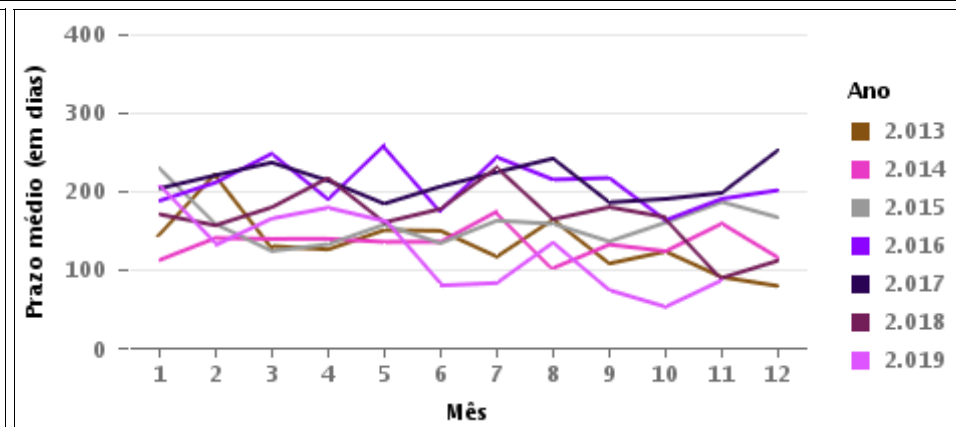
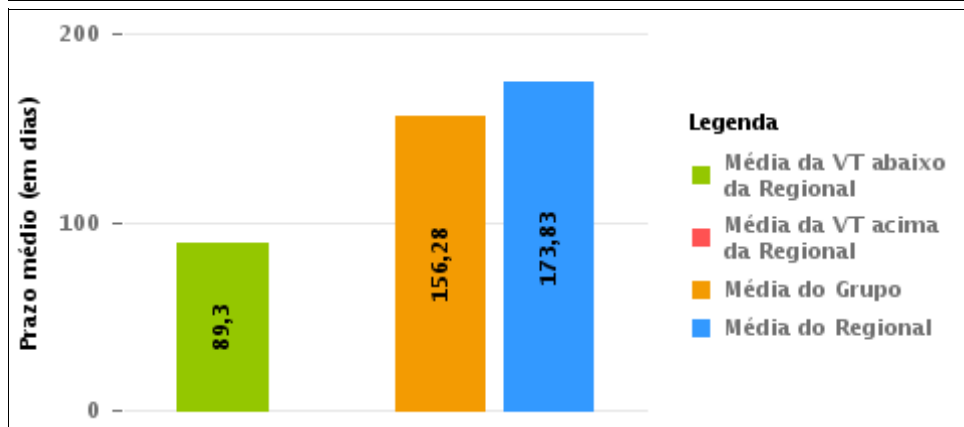
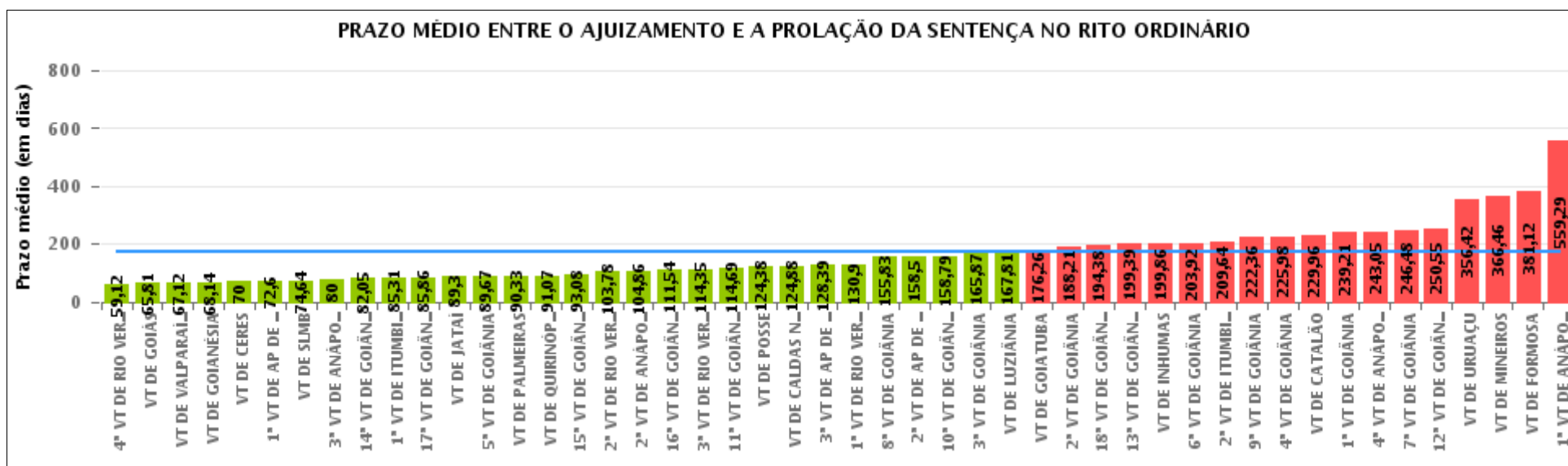

## COMPARATIVO DO PRAZO MÉDIO ENTRE O AJUIZAMENTO E A PROLAÇÃO DA SENTENÇA ENTRE AS VARAS DO GRUPO

Data da sentença entre 1/11/2019 e 30/11/2019 23:59:59

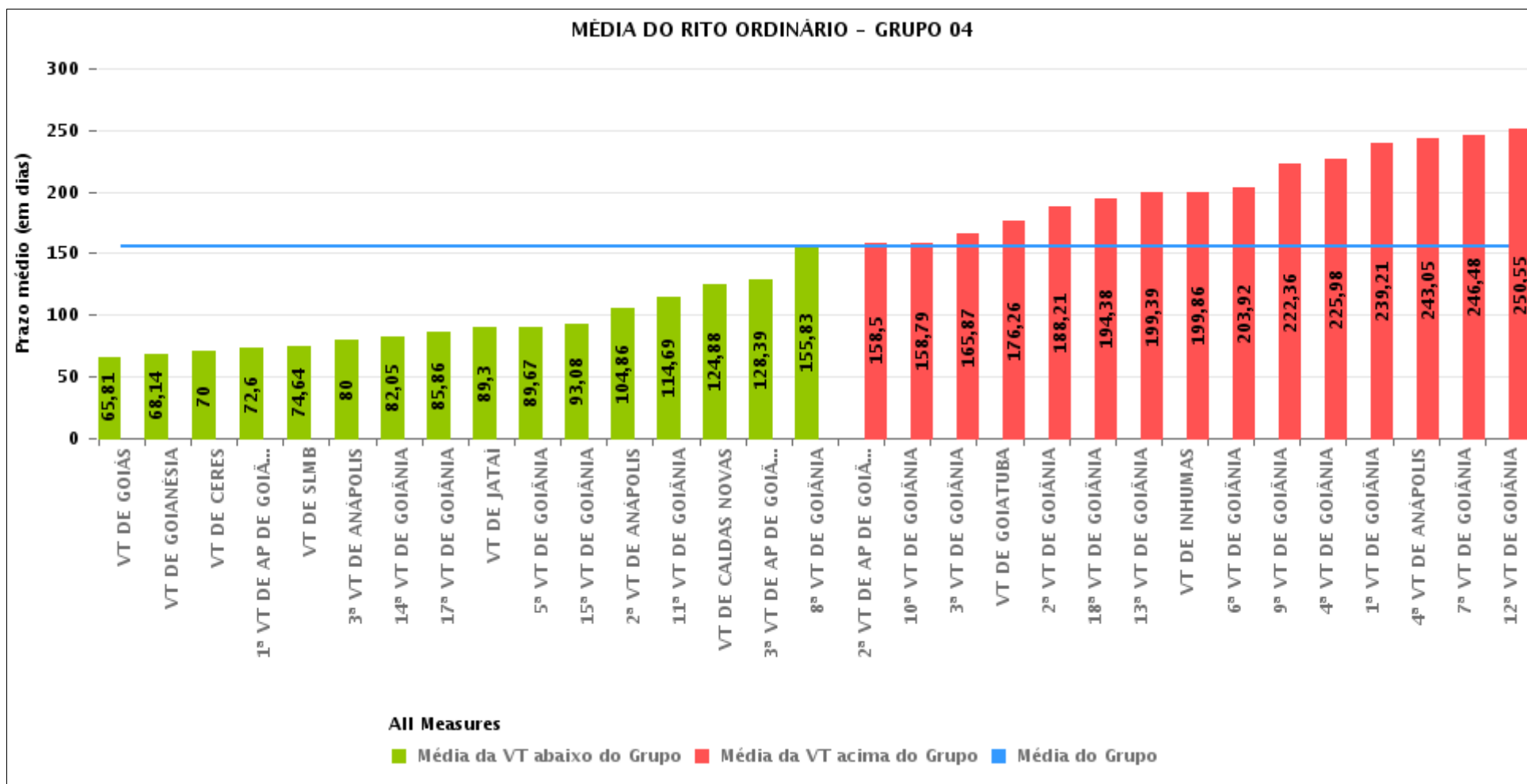



## PRAZO MÉDIO ENTRE O AJUIZAMENTO E A PROLAÇÃO DA SENTENÇA POR GRUPO

Data da sentença entre 1/11/2019 e 30/11/2019 23:59:59

Rito	Grupo	Qtd. Processos	Prazo Médio (dias)	Ranking
ORDINÁRIO	GRUPO 06	59	67,12	1°
	GRUPO 02	18	90,33	2°
	GRUPO 01	8	124,38	3°
	GRUPO 04	1.474	156,28	4°
	GRUPO 03	375	207,46	5°
	GRUPO 05	267	254,15	6°

Legenda:	# Grupo 03 – De 1501 a 2000	# Grupo 04 – De 2001 a 2500	# Grupo 05 – Maior que 2500
# Grupo 01 – Até 1000 VT de Posse VT de Pires do Rio	VT de Ceres 1ª VT de Anápolis 2ª VT de Anápolis 3ª VT de Anápolis 4ª VT de Anápolis	VT de Goiatuba VT de Goianésia 1ª VT de Goiânia 2ª VT de Goiânia 3ª VT de Goiânia 4ª VT de Goiânia 5ª VT de Goiânia 6ª VT de Goiânia 7ª VT de Goiânia 8ª VT de Goiânia 9ª VT de Goiânia 10ª VT de Goiânia 11ª VT de Goiânia 12ª VT de Goiânia 13ª VT de Goiânia 14ª VT de Goiânia 15ª VT de Goiânia 16ª VT de Goiânia 17ª VT de Goiânia 18ª VT de Goiânia VT de Inhumas VT de Luziânia	VT de Catalão VT de Uruaçu VT de Valparaíso de Goiás
# Grupo 02 – De 1001 a 1500 VT de Formosa	1ª VT de Aparecida de Goiânia 2ª VT de Aparecida de Goiânia 3ª VT de Aparecida de Goiânia VT de Caldas Novas 1ª VT de Itumbiara 2ª VT de Itumbiara VT de Goiás VT de Jataí VT de Mineiros VT de Quirinópolis 1ª VT de Rio Verde 2ª VT de Rio Verde 3ª VT de Rio Verde 4ª VT de Rio Verde VT de São Luis de Montes Belos		



## PRAZO MÉDIO ENTRE O AJUIZAMENTO E A PROLAÇÃO DA SENTENÇA DE TODAS AS VARAS DO TRABALHO

Data da sentença entre 1/11/2019 e 30/11/2019 23:59:59

### ORDINÁRIO

Qtd. Processos	Prazo Médio (dias)
2.201	173,83

Vara do Trabalho	Qtd Processos	Prazo Médio	Ranking
4ª VARA DO TRABALHO DE RIO VERDE	34	59,12	1º
VARA DO TRABALHO DE GOIÁS	62	65,81	2º
VARA DO TRABALHO DE VALPARAÍSO DE GOIÁS	59	67,12	3º
VARA DO TRABALHO DE GOIANÉSIA	14	68,14	4º
VARA DO TRABALHO DE CERES	19	70	5º
1ª VARA DO TRABALHO DE APARECIDA DE GOIÂNIA	35	72,6	6º
VARA DO TRABALHO DE SÃO LUIS DE MONTES BELOS	11	74,64	7º
3ª VARA DO TRABALHO DE ANÁPOLIS	36	80	8º
14ª VARA DO TRABALHO DE GOIÂNIA	55	82,05	9º
1ª VARA DO TRABALHO DE ITUMBIARA	45	85,31	10º
17ª VARA DO TRABALHO DE GOIÂNIA	79	85,86	11º
VARA DO TRABALHO DE JATAÍ	23	89,3	12º
5ª VARA DO TRABALHO DE GOIÂNIA	55	89,67	13º
VARA DO TRABALHO DE PALMEIRAS	18	90,33	14º
VARA DO TRABALHO DE QUIRINÓPOLIS	45	91,07	15º
15ª VARA DO TRABALHO DE GOIÂNIA	52	93,08	16º
2ª VARA DO TRABALHO DE RIO VERDE	37	103,78	17º
2ª VARA DO TRABALHO DE ANÁPOLIS	28	104,86	18º
16ª VARA DO TRABALHO DE GOIÂNIA	57	111,54	19º
3ª VARA DO TRABALHO DE RIO VERDE	23	114,35	20º
11ª VARA DO TRABALHO DE GOIÂNIA	42	114,69	21º
VARA DO TRABALHO DE POSSE	8	124,38	22º
VARA DO TRABALHO DE CALDAS NOVAS	50	124,88	23º
3ª VARA DO TRABALHO DE APARECIDA DE GOIÂNIA	41	128,39	24º
1ª VARA DO TRABALHO DE RIO VERDE	29	130,9	25º
8ª VARA DO TRABALHO DE GOIÂNIA	78	155,83	26º



## PRAZO MÉDIO ENTRE O AJUIZAMENTO E A PROLAÇÃO DA SENTENÇA DE TODAS AS VARAS DO TRABALHO

### ORDINÁRIO

Qtd. Processos	Prazo Médio (dias)
2.201	173,83

Vara do Trabalho	Qtd Processos	Prazo Médio	Ranking
2ª VARA DO TRABALHO DE APARECIDA DE GOIÂNIA	28	158,5	27°
10ª VARA DO TRABALHO DE GOIÂNIA	42	158,79	28°
3ª VARA DO TRABALHO DE GOIÂNIA	75	165,87	29°
VARA DO TRABALHO DE LUZIÂNIA	52	167,81	30°
VARA DO TRABALHO DE GOIATUBA	23	176,26	31°
2ª VARA DO TRABALHO DE GOIÂNIA	76	188,21	32°
18ª VARA DO TRABALHO DE GOIÂNIA	52	194,38	33°
13ª VARA DO TRABALHO DE GOIÂNIA	56	199,39	34°
VARA DO TRABALHO DE INHUMAS	72	199,86	35°
6ª VARA DO TRABALHO DE GOIÂNIA	65	203,92	36°
2ª VARA DO TRABALHO DE ITUMBIARA	44	209,64	37°
9ª VARA DO TRABALHO DE GOIÂNIA	47	222,36	38°
4ª VARA DO TRABALHO DE GOIÂNIA	57	225,98	39°
VARA DO TRABALHO DE CATALÃO	28	229,96	40°
1ª VARA DO TRABALHO DE GOIÂNIA	68	239,21	41°
4ª VARA DO TRABALHO DE ANÁPOLIS	37	243,05	42°
7ª VARA DO TRABALHO DE GOIÂNIA	63	246,48	43°
12ª VARA DO TRABALHO DE GOIÂNIA	33	250,55	44°
VARA DO TRABALHO DE URUAÇU	130	356,42	45°
VARA DO TRABALHO DE MINEIROS	24	366,46	46°
VARA DO TRABALHO DE FORMOSA	73	381,12	47°
1ª VARA DO TRABALHO DE ANÁPOLIS	21	559,29	48°



## PRAZO MÉDIO ENTRE O AJUIZAMENTO E A PROLAÇÃO DA SENTENÇA - VARA DO TRABALHO DE JATAÍ

Data da sentença entre 1/11/2019 e 30/11/2019 23:59:59

### VARA DO TRABALHO DE JATAÍ

#### ORDINÁRIO

Qtd	Prazo Médio
23	89,3

Nr. Processo	Ajuiz.	Sentença	Prazo
ACum - 0010948-69.2019.5.18.0111	24/09/19	06/11/19	43
ConPag - 0010550-25.2019.5.18.0111	19/06/19	11/11/19	145
RTOrd - 0010387-45.2019.5.18.0111	25/04/19	01/11/19	190
RTOrd - 0010479-23.2019.5.18.0111	24/05/19	18/11/19	178
RTOrd - 0010488-82.2019.5.18.0111	28/05/19	06/11/19	162
RTOrd - 0010539-93.2019.5.18.0111	12/06/19	19/11/19	160
RTOrd - 0010544-18.2019.5.18.0111	14/06/19	06/11/19	145
RTOrd - 0010592-74.2019.5.18.0111	03/07/19	06/11/19	126
RTOrd - 0010616-05.2019.5.18.0111	06/07/19	06/11/19	123
RTOrd - 0010764-16.2019.5.18.0111	08/08/19	18/11/19	102
RTOrd - 0010787-59.2019.5.18.0111	11/08/19	27/11/19	108
RTOrd - 0010810-05.2019.5.18.0111	14/08/19	06/11/19	84
RTOrd - 0010851-69.2019.5.18.0111	29/08/19	06/11/19	69
RTOrd - 0010868-08.2019.5.18.0111	03/09/19	27/11/19	85
RTOrd - 0010876-82.2019.5.18.0111	05/09/19	20/11/19	76
RTOrd - 0010878-52.2019.5.18.0111	05/09/19	20/11/19	76
RTOrd - 0010880-22.2019.5.18.0111	06/09/19	06/11/19	61
RTOrd - 0011012-79.2019.5.18.0111	14/10/19	06/11/19	23
RTOrd - 0011032-70.2019.5.18.0111	23/10/19	06/11/19	14
RTOrd - 0011034-40.2019.5.18.0111	28/10/19	19/11/19	22
RTOrd - 0011036-10.2019.5.18.0111	28/10/19	19/11/19	22
RTOrd - 0011037-92.2019.5.18.0111	28/10/19	19/11/19	22

**Legenda:**  
**Ajuiz.** Data do Ajuizamento;  
**Sentença:** Data da prolação da sentença;  
**Prazo:** Prazo para a entrega da prestação jurisdicional.





## PRAZO MÉDIO ENTRE O AJUIZAMENTO E A PROLAÇÃO DA SENTENÇA - VARA DO TRABALHO DE JATAÍ

### VARA DO TRABALHO DE JATAÍ

#### ORDINÁRIO

Qtd	Prazo Médio
23	89,3

Nr. Processo	Ajuiz.	Sentença	Prazo
RTOrd - 0011064-75.2019.5.18.0111	08/11/19	26/11/19	18

**Legenda:**

**Ajuiz.** Data do Ajuizamento;

**Sentença:** Data da prolação da sentença;

**Prazo:** Prazo para a entrega da prestação jurisdicional.



## PRAZO MÉDIO ENTRE O AJUIZAMENTO E A PROLAÇÃO DA SENTENÇA - VARA DO TRABALHO DE JATAÍ

Data da sentença entre 1/11/2019 e 30/11/2019 23:59:59

### FERNANDO ROSSETTO

#### ORDINÁRIO

Qtd	Prazo Médio
7	62,43

Nr. Processo	Ajuiz.	Sentença	Prazo
RTOOrd - 0010539-93.2019.5.18.0111	12/06/19	19/11/19	160
RTOOrd - 0010787-59.2019.5.18.0111	11/08/19	27/11/19	108
RTOOrd - 0010868-08.2019.5.18.0111	03/09/19	27/11/19	85
RTOOrd - 0011034-40.2019.5.18.0111	28/10/19	19/11/19	22
RTOOrd - 0011036-10.2019.5.18.0111	28/10/19	19/11/19	22
RTOOrd - 0011037-92.2019.5.18.0111	28/10/19	19/11/19	22
RTOOrd - 0011064-75.2019.5.18.0111	08/11/19	26/11/19	18

**Legenda:**  
Ajuiz. Data do Ajuizamento;  
Sentença: Data da prolação da sentença;  
Prazo: Prazo para a entrega da prestação jurisdicional.

### MARIANA PATRÍCIA GLASGOW

#### ORDINÁRIO

Qtd	Prazo Médio
16	101,06

Nr. Processo	Ajuiz.	Sentença	Prazo
ACum - 0010948-69.2019.5.18.0111	24/09/19	06/11/19	43
ConPag - 0010550-25.2019.5.18.0111	19/06/19	11/11/19	145
RTOOrd - 0010387-45.2019.5.18.0111	25/04/19	01/11/19	190

**Legenda:**  
Ajuiz. Data do Ajuizamento;  
Sentença: Data da prolação da sentença;  
Prazo: Prazo para a entrega da prestação jurisdicional.



**PRAZO MÉDIO ENTRE O AJUIZAMENTO E A  
PROLAÇÃO DA SENTENÇA - VARA DO TRABALHO DE  
JATAÍ**

**MARIANA PATRÍCIA GLASGOW**

**ORDINÁRIO**

Qtd	Prazo Médio
16	101,06

Nr. Processo	Ajuiz.	Sentença	Prazo
RTOrd - 0010479-23.2019.5.18.0111	24/05/19	18/11/19	178
RTOrd - 0010488-82.2019.5.18.0111	28/05/19	06/11/19	162
RTOrd - 0010544-18.2019.5.18.0111	14/06/19	06/11/19	145
RTOrd - 0010592-74.2019.5.18.0111	03/07/19	06/11/19	126
RTOrd - 0010616-05.2019.5.18.0111	06/07/19	06/11/19	123
RTOrd - 0010764-16.2019.5.18.0111	08/08/19	18/11/19	102
RTOrd - 0010810-05.2019.5.18.0111	14/08/19	06/11/19	84
RTOrd - 0010851-69.2019.5.18.0111	29/08/19	06/11/19	69
RTOrd - 0010876-82.2019.5.18.0111	05/09/19	20/11/19	76
RTOrd - 0010878-52.2019.5.18.0111	05/09/19	20/11/19	76
RTOrd - 0010880-22.2019.5.18.0111	06/09/19	06/11/19	61
RTOrd - 0011012-79.2019.5.18.0111	14/10/19	06/11/19	23
RTOrd - 0011032-70.2019.5.18.0111	23/10/19	06/11/19	14

**Legenda:**  
**Ajuiz.** Data do Ajuizamento;  
**Sentença:** Data da prolação da sentença;  
**Prazo:** Prazo para a entrega da prestação jurisdicional.