

Conceituação

Tema	Prazos Processuais
Relatórios	Evolução Histórica Comparativo por VT Comparativo por Grupo Por Grupo Por VT Por Processo Por Magistrado
Resumo	Apresenta o prazo médio desde o ajuizamento da ação até a prolação da sentença.
Descrição	O prazo médio é obtido calculando-se a quantidade de dias decorridos desde o ajuizamento da ação até a prolação da sentença. Os dados são extraídos baseando-se nos itens do e-Gestão: 271 e 90271 - Do ajuizamento da ação até a prolação da sentença, na fase de conhecimento – rito sumaríssimo; 272 e 90272 – Do ajuizamento da ação até a prolação da sentença, na fase de conhecimento – exceto rito sumaríssimo (ordinário)
Origem da informação	e-Gestão
Critérios e transformações	Coletado do e-Gestão, consolidado, otimizado e classificado para análise.
Análises possíveis	Prazo médio entre o ajuizamento da ação até a prolação da sentença, detalhado de forma Geral, Por grupo, Por VT, Por Processo e Por Magistrado



EVOLUÇÃO HISTÓRICA DOS PRAZOS PROCESSUAIS ENTRE O AJUIZAMENTO E A PROLAÇÃO DA SENTENÇA - 1ª VARA DO TRABALHO DE ITUMBIARA

Data da sentença entre 1/11/2019 e 30/11/2019 23:59:59

Rito	Qtd	Prazo Médio
ORDINÁRIO	45	85,31
SUMARÍSSIMO	50	63,08
Total/Média	95	73,61

Percentual de Processos por Rito

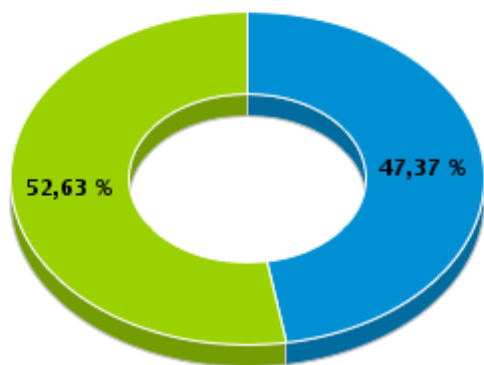

Rito

■ ORDINÁRIO ■ SUMARÍSSIMO

Prazo Médio por Rito

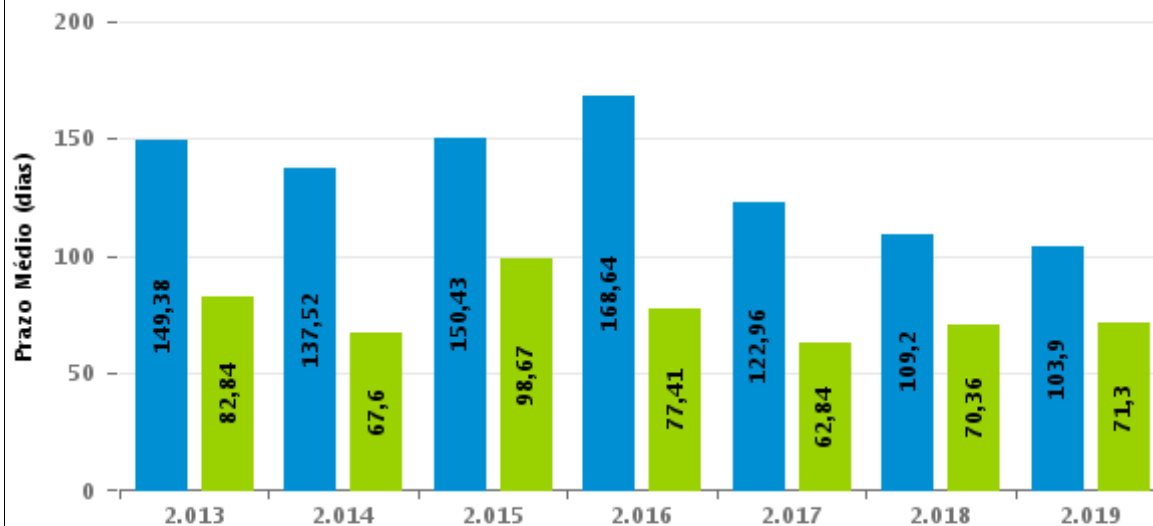

Para este exercício foram computados os processos até o mês de Novembro/2019

Rito

■ ORDINÁRIO ■ SUMARÍSSIMO



COMPARATIVO DO PRAZO MÉDIO ENTRE O AJUIZAMENTO E A PROLAÇÃO DA SENTENÇA - 1ª VARA DO TRABALHO DE ITUMBIARA

Data da sentença entre 1/11/2019 e 30/11/2019 23:59:59

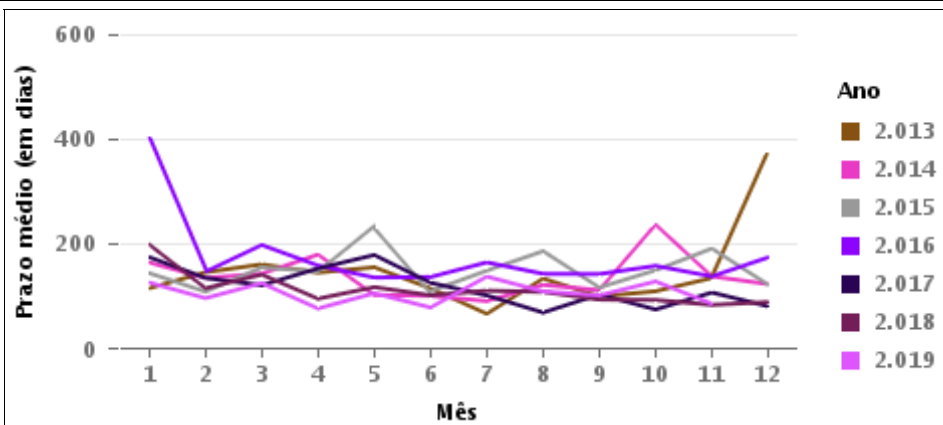
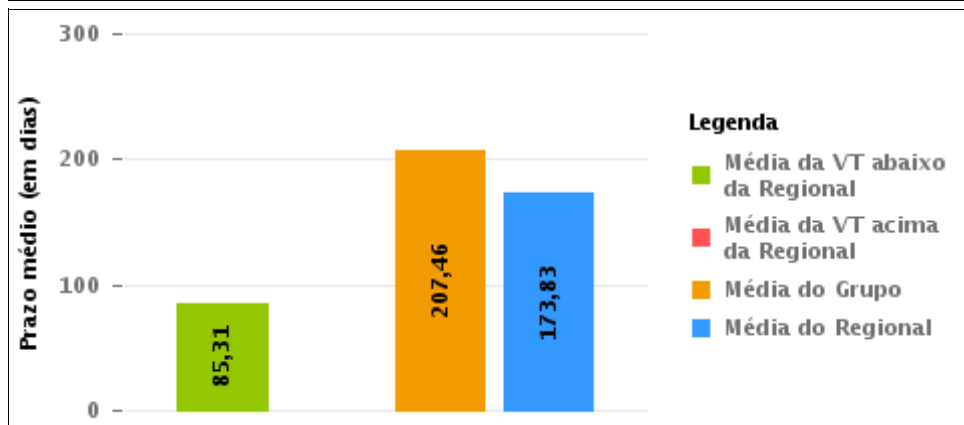
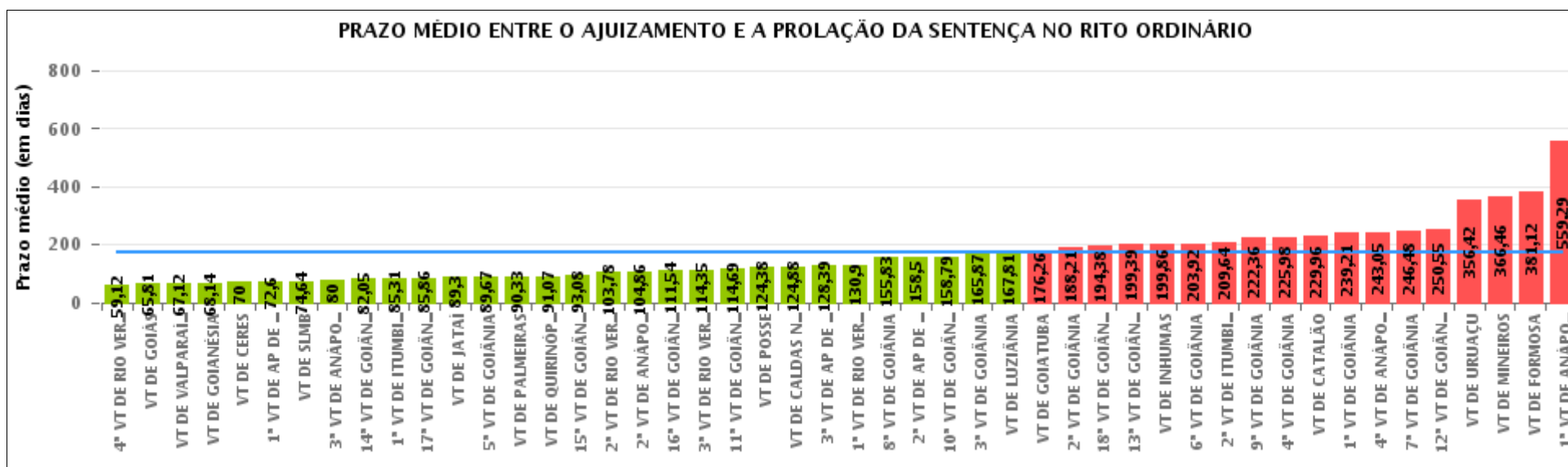



COMPARATIVO DO PRAZO MÉDIO ENTRE O AJUIZAMENTO E A PROLAÇÃO DA SENTENÇA ENTRE AS VARAS DO GRUPO

Data da sentença entre 1/11/2019 e 30/11/2019 23:59:59

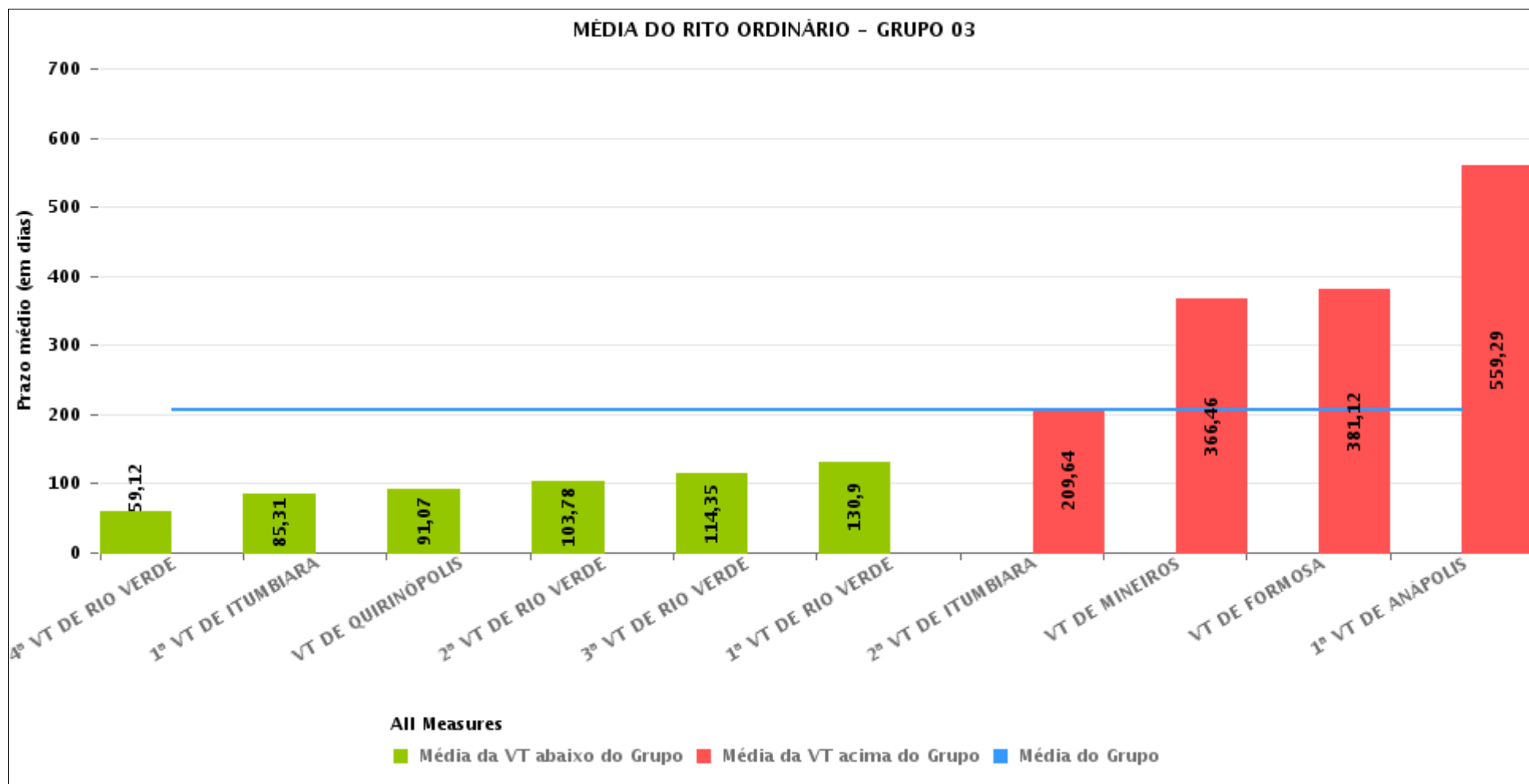



PRAZO MÉDIO ENTRE O AJUIZAMENTO E A PROLAÇÃO DA SENTENÇA POR GRUPO

Data da sentença entre 1/11/2019 e 30/11/2019 23:59:59

Rito	Grupo	Qtd. Processos	Prazo Médio (dias)	Ranking
ORDINÁRIO	GRUPO 06	59	67,12	1°
	GRUPO 02	18	90,33	2°
	GRUPO 01	8	124,38	3°
	GRUPO 04	1.474	156,28	4°
	GRUPO 03	375	207,46	5°
	GRUPO 05	267	254,15	6°

Legenda:	# Grupo 03 – De 1501 a 2000	# Grupo 04 – De 2001 a 2500	# Grupo 05 – Maior que 2500
# Grupo 01 – Até 1000 VT de Posse VT de Pires do Rio	VT de Ceres 1ª VT de Anápolis 2ª VT de Anápolis 3ª VT de Anápolis 4ª VT de Anápolis	VT de Goiatuba VT de Goianésia 1ª VT de Goiânia 2ª VT de Goiânia 3ª VT de Goiânia 4ª VT de Goiânia 5ª VT de Goiânia 6ª VT de Goiânia 7ª VT de Goiânia 8ª VT de Goiânia 9ª VT de Goiânia 10ª VT de Goiânia 11ª VT de Goiânia 12ª VT de Goiânia 13ª VT de Goiânia 14ª VT de Goiânia 15ª VT de Goiânia 16ª VT de Goiânia 17ª VT de Goiânia 18ª VT de Goiânia VT de Inhumas VT de Luziânia	VT de Catalão VT de Uruaçu VT de Valparaíso de Goiás
# Grupo 02 – De 1001 a 1500 VT de Formosa	1ª VT de Aparecida de Goiânia 2ª VT de Aparecida de Goiânia 3ª VT de Aparecida de Goiânia VT de Caldas Novas 1ª VT de Itumbiara 2ª VT de Itumbiara VT de Goiás VT de Jataí VT de Mineiros VT de Quirinópolis 1ª VT de Rio Verde 2ª VT de Rio Verde 3ª VT de Rio Verde 4ª VT de Rio Verde VT de São Luis de Montes Belos		



PRAZO MÉDIO ENTRE O AJUIZAMENTO E A PROLAÇÃO DA SENTENÇA DE TODAS AS VARAS DO TRABALHO

Data da sentença entre 1/11/2019 e 30/11/2019 23:59:59

ORDINÁRIO

Qtd. Processos	Prazo Médio (dias)
2.201	173,83

Vara do Trabalho	Qtd Processos	Prazo Médio	Ranking
4ª VARA DO TRABALHO DE RIO VERDE	34	59,12	1º
VARA DO TRABALHO DE GOIÁS	62	65,81	2º
VARA DO TRABALHO DE VALPARAÍSO DE GOIÁS	59	67,12	3º
VARA DO TRABALHO DE GOIANÉSIA	14	68,14	4º
VARA DO TRABALHO DE CERES	19	70	5º
1ª VARA DO TRABALHO DE APARECIDA DE GOIÂNIA	35	72,6	6º
VARA DO TRABALHO DE SÃO LUIS DE MONTES BELOS	11	74,64	7º
3ª VARA DO TRABALHO DE ANÁPOLIS	36	80	8º
14ª VARA DO TRABALHO DE GOIÂNIA	55	82,05	9º
1ª VARA DO TRABALHO DE ITUMBIARA	45	85,31	10º
17ª VARA DO TRABALHO DE GOIÂNIA	79	85,86	11º
VARA DO TRABALHO DE JATAÍ	23	89,3	12º
5ª VARA DO TRABALHO DE GOIÂNIA	55	89,67	13º
VARA DO TRABALHO DE PALMEIRAS	18	90,33	14º
VARA DO TRABALHO DE QUIRINÓPOLIS	45	91,07	15º
15ª VARA DO TRABALHO DE GOIÂNIA	52	93,08	16º
2ª VARA DO TRABALHO DE RIO VERDE	37	103,78	17º
2ª VARA DO TRABALHO DE ANÁPOLIS	28	104,86	18º
16ª VARA DO TRABALHO DE GOIÂNIA	57	111,54	19º
3ª VARA DO TRABALHO DE RIO VERDE	23	114,35	20º
11ª VARA DO TRABALHO DE GOIÂNIA	42	114,69	21º
VARA DO TRABALHO DE POSSE	8	124,38	22º
VARA DO TRABALHO DE CALDAS NOVAS	50	124,88	23º
3ª VARA DO TRABALHO DE APARECIDA DE GOIÂNIA	41	128,39	24º
1ª VARA DO TRABALHO DE RIO VERDE	29	130,9	25º
8ª VARA DO TRABALHO DE GOIÂNIA	78	155,83	26º



PRAZO MÉDIO ENTRE O AJUIZAMENTO E A PROLAÇÃO DA SENTENÇA DE TODAS AS VARAS DO TRABALHO

ORDINÁRIO

Qtd. Processos	Prazo Médio (dias)
2.201	173,83

Vara do Trabalho	Qtd Processos	Prazo Médio	Ranking
2ª VARA DO TRABALHO DE APARECIDA DE GOIÂNIA	28	158,5	27°
10ª VARA DO TRABALHO DE GOIÂNIA	42	158,79	28°
3ª VARA DO TRABALHO DE GOIÂNIA	75	165,87	29°
VARA DO TRABALHO DE LUZIÂNIA	52	167,81	30°
VARA DO TRABALHO DE GOIATUBA	23	176,26	31°
2ª VARA DO TRABALHO DE GOIÂNIA	76	188,21	32°
18ª VARA DO TRABALHO DE GOIÂNIA	52	194,38	33°
13ª VARA DO TRABALHO DE GOIÂNIA	56	199,39	34°
VARA DO TRABALHO DE INHUMAS	72	199,86	35°
6ª VARA DO TRABALHO DE GOIÂNIA	65	203,92	36°
2ª VARA DO TRABALHO DE ITUMBIARA	44	209,64	37°
9ª VARA DO TRABALHO DE GOIÂNIA	47	222,36	38°
4ª VARA DO TRABALHO DE GOIÂNIA	57	225,98	39°
VARA DO TRABALHO DE CATALÃO	28	229,96	40°
1ª VARA DO TRABALHO DE GOIÂNIA	68	239,21	41°
4ª VARA DO TRABALHO DE ANÁPOLIS	37	243,05	42°
7ª VARA DO TRABALHO DE GOIÂNIA	63	246,48	43°
12ª VARA DO TRABALHO DE GOIÂNIA	33	250,55	44°
VARA DO TRABALHO DE URUAÇU	130	356,42	45°
VARA DO TRABALHO DE MINEIROS	24	366,46	46°
VARA DO TRABALHO DE FORMOSA	73	381,12	47°
1ª VARA DO TRABALHO DE ANÁPOLIS	21	559,29	48°



PRAZO MÉDIO ENTRE O AJUIZAMENTO E A PROLAÇÃO DA SENTENÇA - 1ª VARA DO TRABALHO DE ITUMBIARA

Data da sentença entre 1/11/2019 e 30/11/2019 23:59:59

1ª VARA DO TRABALHO DE ITUMBIARA

ORDINÁRIO

Qtd	Prazo Médio
45	85,31

Nr. Processo	Ajuiz.	Senteça	Prazo
ACum - 0010967-45.2019.5.18.0121	09/09/19	20/11/19	72
AlvJud - 0011033-25.2019.5.18.0121	03/10/19	07/11/19	35
ConPag - 0010886-96.2019.5.18.0121	19/08/19	05/11/19	78
ConPag - 0011008-12.2019.5.18.0121	25/09/19	06/11/19	42
ConPag - 0011051-46.2019.5.18.0121	10/10/19	13/11/19	34
ET - 0010769-08.2019.5.18.0121	12/07/19	20/11/19	131
ET - 0010944-02.2019.5.18.0121	04/09/19	07/11/19	64
ET - 0010945-84.2019.5.18.0121	04/09/19	07/11/19	64
ET - 0011046-24.2019.5.18.0121	08/10/19	22/11/19	45
PAP - 0011075-74.2019.5.18.0121	17/10/19	04/11/19	18
PAP - 0011125-97.2019.5.18.0122	21/11/19	23/11/19	2
RTAlç - 0011050-61.2019.5.18.0121	10/10/19	07/11/19	28
RTAlç - 0011058-38.2019.5.18.0121	14/10/19	06/11/19	23
RTAlç - 0011063-60.2019.5.18.0121	15/10/19	13/11/19	29
RTAlç - 0011101-72.2019.5.18.0121	28/10/19	19/11/19	22
RTOOrd - 0010197-52.2019.5.18.0121	15/02/19	05/11/19	263
RTOOrd - 0010309-21.2019.5.18.0121	18/03/19	04/11/19	231
RTOOrd - 0010473-83.2019.5.18.0121	29/04/19	08/11/19	193
RTOOrd - 0010493-50.2019.5.18.0129	09/09/19	06/11/19	58
RTOOrd - 0010557-84.2019.5.18.0121	21/05/19	04/11/19	167
RTOOrd - 0010680-82.2019.5.18.0121	24/06/19	13/11/19	142

Legenda:

Ajuiz. Data do Ajuizamento;

Senteça: Data da prolação da sentença;

Prazo: Prazo para a entrega da prestação jurisdicional.



**PRAZO MÉDIO ENTRE O AJUIZAMENTO E A
PROLAÇÃO DA SENTENÇA - 1ª VARA DO TRABALHO
DE ITUMBIARA**

**1ª VARA DO TRABALHO DE
ITUMBIARA**

ORDINÁRIO

Qtd	Prazo Médio
45	85,31

Nr. Processo	Ajuiz.	Sentença	Prazo
RTOrd - 0010750-02.2019.5.18.0121	09/07/19	07/11/19	121
RTOrd - 0010760-46.2019.5.18.0121	11/07/19	19/11/19	131
RTOrd - 0010809-87.2019.5.18.0121	25/07/19	20/11/19	118
RTOrd - 0010827-11.2019.5.18.0121	31/07/19	20/11/19	112
RTOrd - 0010869-60.2019.5.18.0121	14/08/19	10/11/19	88
RTOrd - 0010876-52.2019.5.18.0121	15/08/19	08/11/19	85
RTOrd - 0010907-72.2019.5.18.0121	26/08/19	05/11/19	71
RTOrd - 0010923-26.2019.5.18.0121	28/08/19	28/11/19	92
RTOrd - 0010928-48.2019.5.18.0121	30/08/19	06/11/19	68
RTOrd - 0010961-38.2019.5.18.0121	06/09/19	06/11/19	61
RTOrd - 0010984-81.2019.5.18.0121	17/09/19	08/11/19	52
RTOrd - 0011023-78.2019.5.18.0121	27/09/19	20/11/19	54
RTOrd - 0011028-03.2019.5.18.0121	02/10/19	07/11/19	36
RTOrd - 0011062-75.2019.5.18.0121	15/10/19	12/11/19	28
RTOrd - 0011065-30.2019.5.18.0121	16/10/19	28/11/19	43
RTOrd - 0011066-15.2019.5.18.0121	16/10/19	11/11/19	26
RTOrd - 0011074-89.2019.5.18.0121	17/10/19	25/11/19	39
RTOrd - 0011083-51.2019.5.18.0121	21/10/19	13/11/19	23
RTOrd - 0011086-06.2019.5.18.0121	22/10/19	18/11/19	27
RTOrd - 0011105-12.2019.5.18.0121	30/10/19	22/11/19	23
RTOrd - 0011112-04.2019.5.18.0121	31/10/19	25/11/19	25
RTOrd - 0011121-63.2019.5.18.0121	04/11/19	26/11/19	22
RTOrd - 0011323-11.2017.5.18.0121	08/11/17	27/11/19	749
TutCautAnt - 0011129-40.2019.5.18.0121	07/11/19	11/11/19	4

Legenda:
Ajuiz. Data do Ajuizamento;
Sentença: Data da prolação da sentença;
Prazo: Prazo para a entrega da prestação jurisdicional.



**PRAZO MÉDIO ENTRE O AJUIZAMENTO E A
PROLAÇÃO DA SENTENÇA - 1ª VARA DO TRABALHO
DE ITUMBIARA**

**1ª VARA DO TRABALHO DE
ITUMBIARA**



PRAZO MÉDIO ENTRE O AJUIZAMENTO E A PROLAÇÃO DA SENTENÇA - 1ª VARA DO TRABALHO DE ITUMBIARA

Data da sentença entre 1/11/2019 e 30/11/2019 23:59:59

DÂNIA CARBONERA SOARES

ORDINÁRIO

Qtd	Prazo Médio
15	140,87

Nr. Processo	Ajuiz.	Senteça	Prazo
ACum - 0010967-45.2019.5.18.0121	09/09/19	20/11/19	72
ET - 0010769-08.2019.5.18.0121	12/07/19	20/11/19	131
ET - 0011046-24.2019.5.18.0121	08/10/19	22/11/19	45
PAP - 0011125-97.2019.5.18.0122	21/11/19	23/11/19	2
RTOrd - 0010197-52.2019.5.18.0121	15/02/19	05/11/19	263
RTOrd - 0010473-83.2019.5.18.0121	29/04/19	08/11/19	193
RTOrd - 0010557-84.2019.5.18.0121	21/05/19	04/11/19	167
RTOrd - 0010760-46.2019.5.18.0121	11/07/19	19/11/19	131
RTOrd - 0010869-60.2019.5.18.0121	14/08/19	10/11/19	88
RTOrd - 0010876-52.2019.5.18.0121	15/08/19	08/11/19	85
RTOrd - 0010907-72.2019.5.18.0121	26/08/19	05/11/19	71
RTOrd - 0011023-78.2019.5.18.0121	27/09/19	20/11/19	54
RTOrd - 0011074-89.2019.5.18.0121	17/10/19	25/11/19	39
RTOrd - 0011105-12.2019.5.18.0121	30/10/19	22/11/19	23
RTOrd - 0011323-11.2017.5.18.0121	08/11/17	27/11/19	749

Legenda:

Ajuiz. Data do Ajuizamento;

Senteça: Data da prolação da sentença;

Prazo: Prazo para a entrega da prestação jurisdicional.

RADSON RANGEL FERREIRA DUARTE

ORDINÁRIO

Qtd	Prazo Médio
7	38,29



PRAZO MÉDIO ENTRE O AJUIZAMENTO E A PROLAÇÃO DA SENTENÇA - 1ª VARA DO TRABALHO DE ITUMBIARA

RADSON RANGEL FERREIRA DUARTE

ORDINÁRIO

Qtd	Prazo Médio
7	38,29

Nr. Processo	Ajuiz.	Sentença	Prazo
RTAlç - 0011063-60.2019.5.18.0121	15/10/19	13/11/19	29
RTOrd - 0010923-26.2019.5.18.0121	28/08/19	28/11/19	92
RTOrd - 0011062-75.2019.5.18.0121	15/10/19	12/11/19	28
RTOrd - 0011065-30.2019.5.18.0121	16/10/19	28/11/19	43
RTOrd - 0011066-15.2019.5.18.0121	16/10/19	11/11/19	26
RTOrd - 0011083-51.2019.5.18.0121	21/10/19	13/11/19	23
RTOrd - 0011086-06.2019.5.18.0121	22/10/19	18/11/19	27

Legenda:
Ajuiz. Data do Ajuizamento;
Sentença: Data da prolação da sentença;
Prazo: Prazo para a entrega da prestação jurisdicional.

RODRIGO DIAS DA FONSECA

ORDINÁRIO

Qtd	Prazo Médio
20	69,45

Nr. Processo	Ajuiz.	Sentença	Prazo
AlvJud - 0011033-25.2019.5.18.0121	03/10/19	07/11/19	35
ConPag - 0010886-96.2019.5.18.0121	19/08/19	05/11/19	78
ConPag - 0011008-12.2019.5.18.0121	25/09/19	06/11/19	42
ConPag - 0011051-46.2019.5.18.0121	10/10/19	13/11/19	34
ET - 0010944-02.2019.5.18.0121	04/09/19	07/11/19	64
ET - 0010945-84.2019.5.18.0121	04/09/19	07/11/19	64

Legenda:
Ajuiz. Data do Ajuizamento;
Sentença: Data da prolação da sentença;
Prazo: Prazo para a entrega da prestação jurisdicional.



PRAZO MÉDIO ENTRE O AJUIZAMENTO E A PROLAÇÃO DA SENTENÇA - 1ª VARA DO TRABALHO DE ITUMBIARA

RODRIGO DIAS DA FONSECA

ORDINÁRIO

Qtd	Prazo Médio
20	69,45

Nr. Processo	Ajuiz.	Sentença	Prazo
PAP - 0011075-74.2019.5.18.0121	17/10/19	04/11/19	18
RTAlç - 0011050-61.2019.5.18.0121	10/10/19	07/11/19	28
RTAlç - 0011058-38.2019.5.18.0121	14/10/19	06/11/19	23
RTOrd - 0010309-21.2019.5.18.0121	18/03/19	04/11/19	231
RTOrd - 0010493-50.2019.5.18.0129	09/09/19	06/11/19	58
RTOrd - 0010680-82.2019.5.18.0121	24/06/19	13/11/19	142
RTOrd - 0010750-02.2019.5.18.0121	09/07/19	07/11/19	121
RTOrd - 0010809-87.2019.5.18.0121	25/07/19	20/11/19	118
RTOrd - 0010827-11.2019.5.18.0121	31/07/19	20/11/19	112
RTOrd - 0010928-48.2019.5.18.0121	30/08/19	06/11/19	68
RTOrd - 0010961-38.2019.5.18.0121	06/09/19	06/11/19	61
RTOrd - 0010984-81.2019.5.18.0121	17/09/19	08/11/19	52
RTOrd - 0011028-03.2019.5.18.0121	02/10/19	07/11/19	36
TutCautAnt - 0011129-40.2019.5.18.0121	07/11/19	11/11/19	4

Legenda:

Ajuiz. Data do Ajuizamento;

Sentença: Data da prolação da sentença;

Prazo: Prazo para a entrega da prestação jurisdicional.

RUI BARBOSA DE CARVALHO SANTOS

ORDINÁRIO

Qtd	Prazo Médio
3	23

Nr. Processo	Ajuiz.	Sentença	Prazo
--------------	--------	----------	-------

Legenda:

Ajuiz. Data do Ajuizamento;

Sentença: Data da prolação da sentença;

Prazo: Prazo para a entrega da prestação jurisdicional.



**PRAZO MÉDIO ENTRE O AJUIZAMENTO E A
PROLAÇÃO DA SENTENÇA - 1ª VARA DO TRABALHO
DE ITUMBIARA**

RUI BARBOSA DE CARVALHO SANTOS

ORDINÁRIO

Qtd	Prazo Médio
3	23

Nr. Processo	Ajuiz.	Sentença	Prazo
RTAlç - 0011101-72.2019.5.18.0121	28/10/19	19/11/19	22
RTOrd - 0011112-04.2019.5.18.0121	31/10/19	25/11/19	25
RTOrd - 0011121-63.2019.5.18.0121	04/11/19	26/11/19	22

Legenda:

Ajuiz. Data do Ajuizamento;

Sentença: Data da prolação da sentença;

Prazo: Prazo para a entrega da prestação jurisdicional.