Conceituação

Tema	Prazos Processuais
Relatórios	Evolução Histórica Comparativo por VT Comparativo por Grupo Por Grupo Por VT Por Processo Por Magistrado
Resumo	Apresenta o prazo médio entre a realização da primeira audiência e o encerramento da instrução.
Descrição	O prazo médio é obtido calculando-se a quantidade de dias decorridos entre a data da primeira audiência e a data do encerramento da instrução. Os dados são extraídos baseando-se nos seguintes itens do e-Gestão: 265 e 90265 - Da realização da primeira audiência até o encerramento da instrução processual na fase de conhecimento – rito sumaríssimo; 266 e 90266 – Da realização da primeira audiência até o encerramento da instrução processual na fase de conhecimento – exceto rito sumaríssimo (ordinário)
Origem da informação	e-Gestão
Critérios e transformações	Coletado do e-Gestão, consolidado, otimizado e classificado para análise.
Análises possíveis	Prazo médio entre a realização da primeira audiência e o encerramento da instrução processual na fase de conhecimento, detalhado de forma Geral, Por grupo, por VT, Por Processo e Por Magistrado.

EVOLUÇÃO HISTÓRICA DOS PRAZOS PROCESSUAIS ENTRE A 1ª AUDIÊNCIA E O ENCERRAMENTO DA INSTRUÇÃO - 11ª VARA DO TRABALHO DE GOIÂNIA

Data do encerramento da instrução entre 1/12/2019 e 31/12/2019 23:59:59

Rito	Qtd	Prazo Médio
ORDINÁRIO	56	129,09
SUMARÍSSIMO	82	39,13
Total/Média	**138**	**75,64**

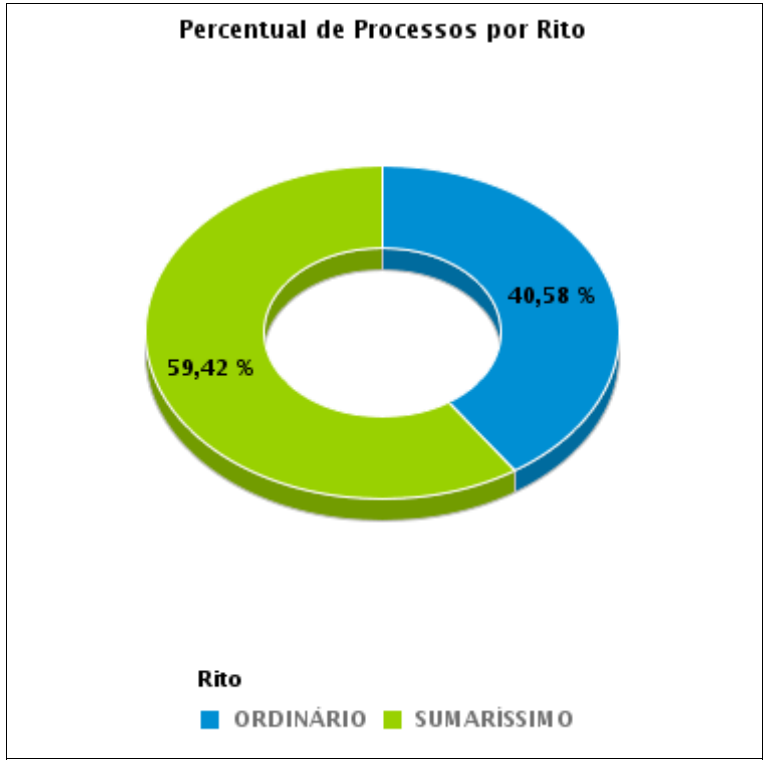

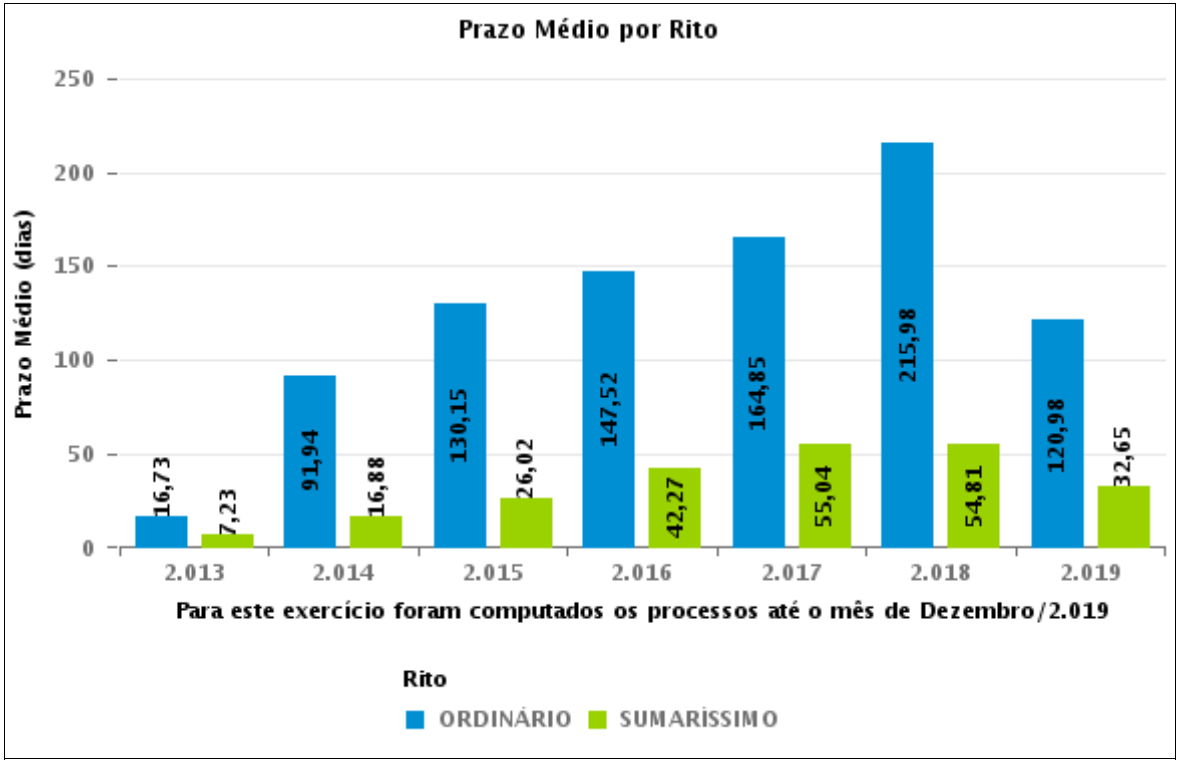

COMPARATIVO DO PRAZO MÉDIO ENTRE A 1ª AUDIÊNCIA E O ENCERRAMENTO DA INSTRUÇÃO - 11ª VARA DO TRABALHO DE GOIÂNIA

Data do encerramento da instrução entre 1/12/2019 e 31/12/2019 23:59:59

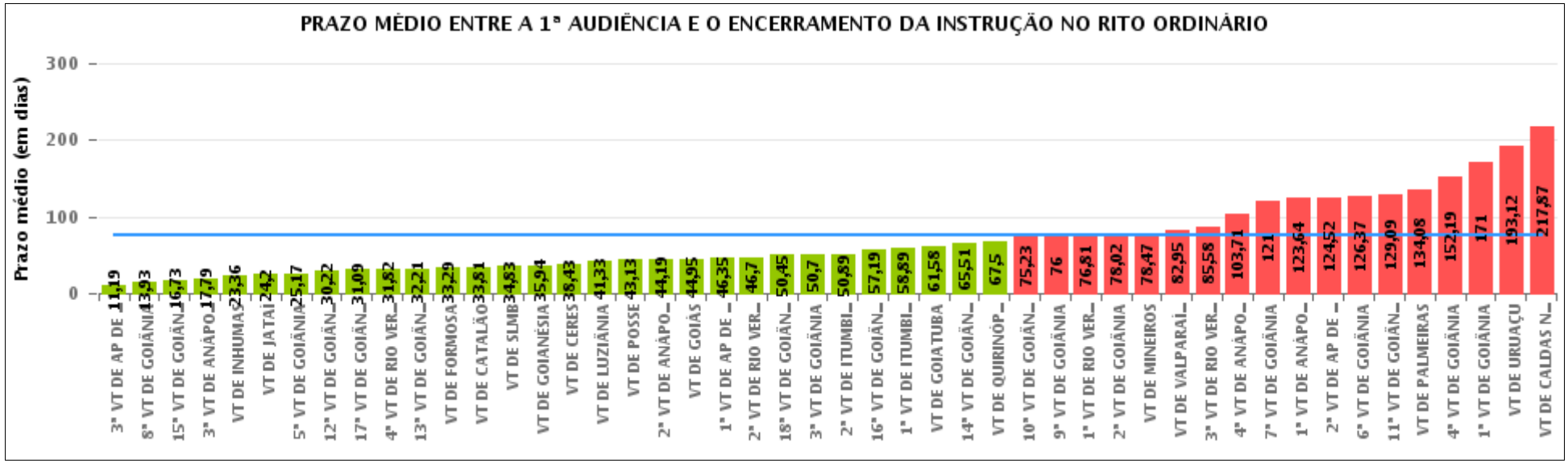

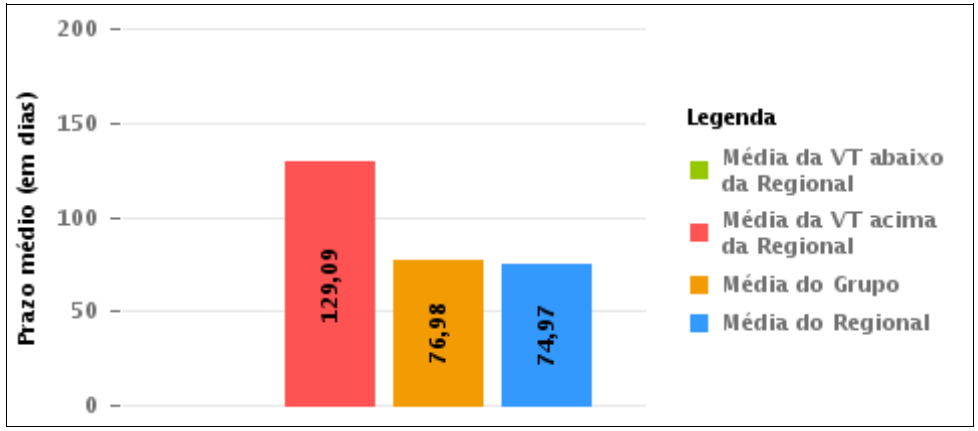

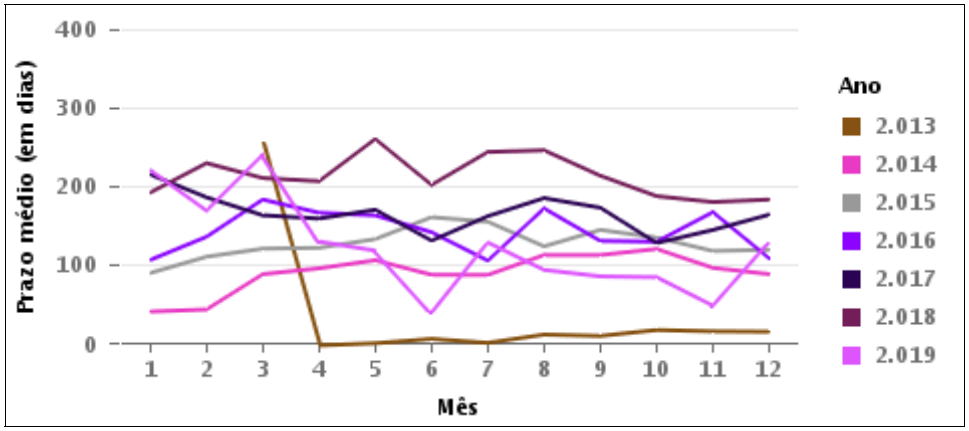

COMPARATIVO DO PRAZO MÉDIO ENTRE A 1ª AUDIÊNCIA E O ENCERRAMENTO DA INSTRUÇÃO ENTRE AS VARAS DO GRUPO

Data do encerramento da instrução entre 1/12/2019 e 31/12/2019 23:59:59

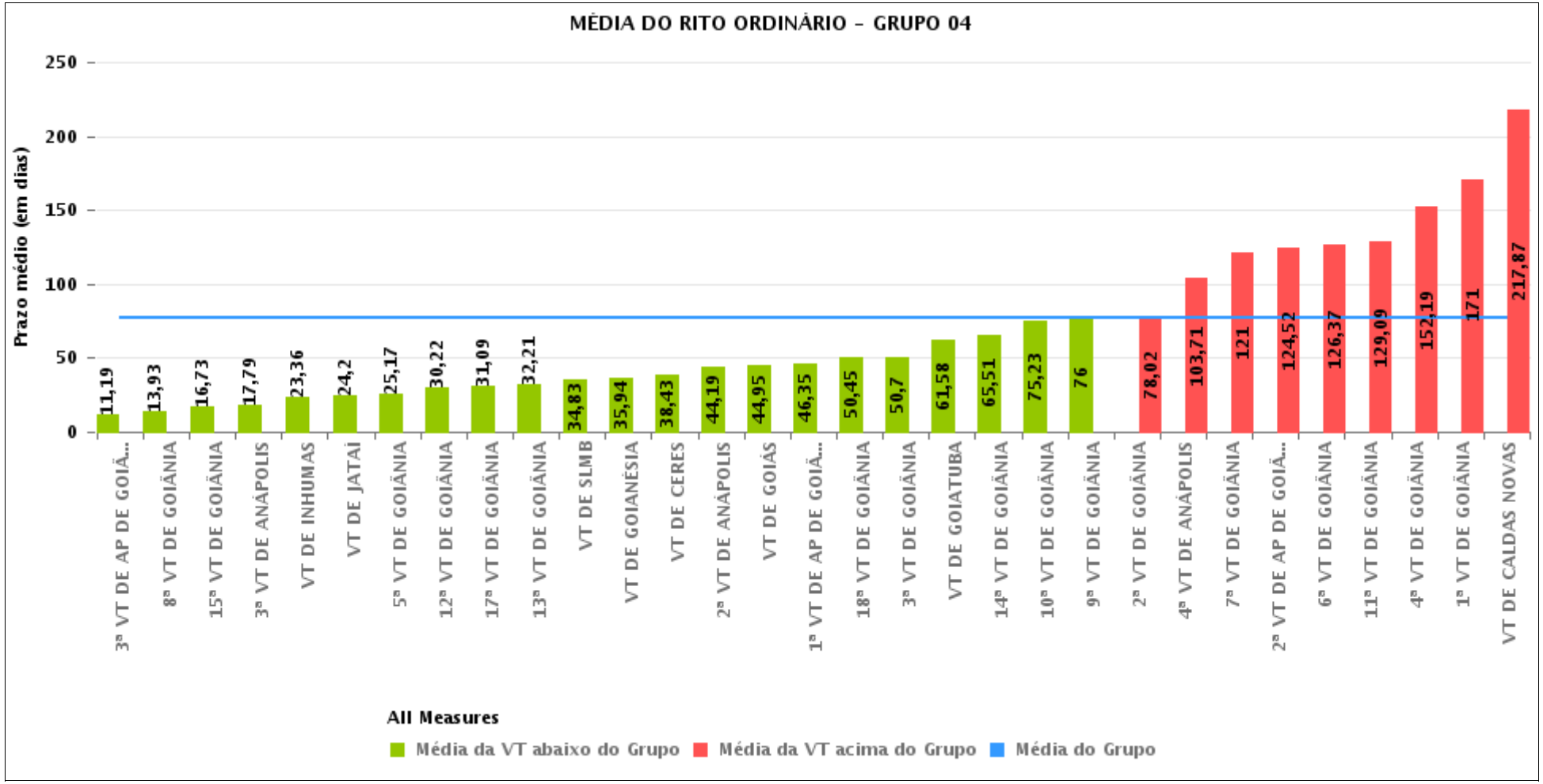

PRAZO MÉDIO ENTRE A 1ª AUDIÊNCIA E O ENCERRAMENTO DA INSTRUÇÃO POR GRUPO

Data do encerramento da instrução entre 1/12/2019 e 31/12/2019 23:59:59

Rito	Grupo	Qtd. Processos	Prazo Médio (dias)	Ranking
ORDINÁRIO	GRUPO 01	8	43,13	1°
	GRUPO 03	233	61,09	2°
	GRUPO 05	133	72,12	3°
	GRUPO 04	882	76,98	4°
	GRUPO 06	20	82,95	5°
	GRUPO 02	25	134,08	6°

Legenda:	# Grupo 03 – De 1001 a 1500	# Grupo 04 – De 1501 a 2000	# Grupo 05 – De 2001 a 2500
# Grupo 01 – Até 750	1ª VT De Anápolis	1ª VT De Goiânia	16ª VT De Goiânia
	1ª VT De Rio Verde	2ª VT De Goiânia	VT De Luziânia
VT de Posse	2ª VT De Rio Verde	3ª VT De Goiânia	VT De Catalão
	3ª VT De Rio Verde	4ª VT De Goiânia	VT De Uruaçu
	4ª VT De Rio Verde	5ª VT De Goiânia	
# Grupo 02 – De 751 a 1000	1ª VT De Itumbiara	6ª VT De Goiânia	# Grupo 06 – Acima de 2500
	2ª VT De Itumbiara	7ª VT De Goiânia	
VT de Palmeiras de Goiás	VT De Quirinópolis	8ª VT De Goiânia	VT De Valparaíso de Goiás
	VT De Mineiros	9ª VT De Goiânia	
	VT De Formosa	10ª VT De Goiânia	
		11ª VT De Goiânia	
		12ª VT De Goiânia	
		13ª VT De Goiânia	
		14ª VT De Goiânia	
		15ª VT De Goiânia	
		17ª VT De Goiânia	
		18ª VT De Goiânia	
		2ª VT De Anápolis	
		3ª VT De Anápolis	
		4ª VT De Anápolis	
		1ª VT De Aparecida De Goiânia	
		2ª VT De Aparecida De Goiânia	
		3ª VT De Aparecida De Goiânia	
		VT DE Jataí	
		VT DE Goiatuba	
		VT DE Caldas Novas	
		VT DE Ceres	
		VT DE São Luís de Montes Belos	
		VT DE Goiás	
		VT DE Goianésia	
		VT DE Inhumas	

PRAZO MÉDIO ENTRE A 1ª AUDIÊNCIA E O ENCERRAMENTO DA INSTRUÇÃO DE TODAS AS VARAS DO TRABALHO

Data do encerramento da instrução entre 1/12/2019 e 31/12/2019 23:59:59

ORDINÁRIO

Qtd. Processos	Prazo Médio (dias)
1.301	74,62

Vara do Trabalho	Qtd Processos	Prazo Médio	Ranking
3ª VARA DO TRABALHO DE APARECIDA DE GOIÂNIA	16	11,19	1°
8ª VARA DO TRABALHO DE GOIÂNIA	46	13,93	2°
15ª VARA DO TRABALHO DE GOIÂNIA	30	16,73	3°
3ª VARA DO TRABALHO DE ANÁPOLIS	19	17,79	4°
VARA DO TRABALHO DE INHUMAS	11	23,36	5°
VARA DO TRABALHO DE JATAÍ	5	24,2	6°
5ª VARA DO TRABALHO DE GOIÂNIA	23	25,17	7°
12ª VARA DO TRABALHO DE GOIÂNIA	18	30,22	8°
17ª VARA DO TRABALHO DE GOIÂNIA	22	31,09	9°
4ª VARA DO TRABALHO DE RIO VERDE	39	31,82	10°
13ª VARA DO TRABALHO DE GOIÂNIA	24	32,21	11°
VARA DO TRABALHO DE FORMOSA	21	33,29	12°
VARA DO TRABALHO DE CATALÃO	36	33,81	13°
VARA DO TRABALHO DE SÃO LUIS DE MONTES BELOS	12	34,83	14°
VARA DO TRABALHO DE GOIANÉSIA	16	35,94	15°
VARA DO TRABALHO DE CERES	23	38,43	16°
VARA DO TRABALHO DE LUZIÂNIA	36	41,33	17°
VARA DO TRABALHO DE POSSE	8	43,13	18°
2ª VARA DO TRABALHO DE ANÁPOLIS	32	44,19	19°
VARA DO TRABALHO DE GOIÁS	37	44,95	20°
1ª VARA DO TRABALHO DE APARECIDA DE GOIÂNIA	17	46,35	21°
2ª VARA DO TRABALHO DE RIO VERDE	30	46,7	22°
18ª VARA DO TRABALHO DE GOIÂNIA	40	50,45	23°
3ª VARA DO TRABALHO DE GOIÂNIA	23	50,7	24°
2ª VARA DO TRABALHO DE ITUMBIARA	19	50,89	25°
16ª VARA DO TRABALHO DE GOIÂNIA	36	57,19	26°

PRAZO MÉDIO ENTRE A 1ª AUDIÊNCIA E O ENCERRAMENTO DA INSTRUÇÃO DE TODAS AS VARAS DO TRABALHO

ORDINÁRIO

Qtd. Processos	Prazo Médio (dias)
1.301	74,62

Vara do Trabalho	Qtd Processos	Prazo Médio	Ranking
1ª VARA DO TRABALHO DE ITUMBIARA	19	58,89	27°
VARA DO TRABALHO DE GOIATUBA	19	61,58	28°
14ª VARA DO TRABALHO DE GOIÂNIA	35	65,51	29°
VARA DO TRABALHO DE QUIRINÓPOLIS	18	67,5	30°
10ª VARA DO TRABALHO DE GOIÂNIA	30	75,23	31°
9ª VARA DO TRABALHO DE GOIÂNIA	47	76	32°
1ª VARA DO TRABALHO DE RIO VERDE	32	76,81	33°
2ª VARA DO TRABALHO DE GOIÂNIA	51	78,02	34°
VARA DO TRABALHO DE MINEIROS	15	78,47	35°
VARA DO TRABALHO DE VALPARAÍSO DE GOIÁS	20	82,95	36°
3ª VARA DO TRABALHO DE RIO VERDE	26	85,58	37°
4ª VARA DO TRABALHO DE ANÁPOLIS	17	103,71	38°
7ª VARA DO TRABALHO DE GOIÂNIA	39	121	39°
1ª VARA DO TRABALHO DE ANÁPOLIS	14	123,64	40°
2ª VARA DO TRABALHO DE APARECIDA DE GOIÂNIA	27	124,52	41°
6ª VARA DO TRABALHO DE GOIÂNIA	30	126,37	42°
11ª VARA DO TRABALHO DE GOIÂNIA	56	129,09	43°
VARA DO TRABALHO DE PALMEIRAS	25	134,08	44°
4ª VARA DO TRABALHO DE GOIÂNIA	26	152,19	45°
1ª VARA DO TRABALHO DE GOIÂNIA	76	171	46°
VARA DO TRABALHO DE URUAÇU	25	193,12	47°
VARA DO TRABALHO DE CALDAS NOVAS	15	217,87	48°

PRAZO MÉDIO ENTRE A 1ª AUDIÊNCIA E O ENCERRAMENTO DA INSTRUÇÃO - 11ª VARA DO TRABALHO DE GOIÂNIA

Data do encerramento da instrução entre 1/12/2019 e 31/12/2019 23:59:59

11ª VARA DO TRABALHO DE GOIÂNIA

ORDINÁRIO

Qtd	Prazo Médio
55	129,09

Nr. Processo	1ª Aud.	nc. Instruçã	Prazo
ACC - 0010841-34.2019.5.18.0011	09/07/19	16/12/19	160
ACP - 0011153-10.2019.5.18.0011	06/09/19	02/12/19	87
HTE - 0011433-78.2019.5.18.0011	22/11/19	06/12/19	14
HTE - 0011528-11.2019.5.18.0011	11/12/19	11/12/19	0
HTE - 0011547-17.2019.5.18.0011	12/12/19	12/12/19	0
RTAlç - 0011788-88.2019.5.18.0011	18/12/19	19/12/19	1
RTOrd - 0010171-93.2019.5.18.0011	01/04/19	12/12/19	255
RTOrd - 0010201-31.2019.5.18.0011	03/04/19	03/12/19	244
RTOrd - 0010512-22.2019.5.18.0011	21/05/19	13/12/19	206
RTOrd - 0010800-67.2019.5.18.0011	01/07/19	12/12/19	164
RTOrd - 0010814-51.2019.5.18.0011	05/07/19	03/12/19	151
RTOrd - 0010912-07.2017.5.18.0011	04/09/17	11/12/19	828
RTOrd - 0010959-10.2019.5.18.0011	30/07/19	09/12/19	132
RTOrd - 0011003-29.2019.5.18.0011	09/08/19	09/12/19	122
RTOrd - 0011036-19.2019.5.18.0011	15/08/19	04/12/19	111
RTOrd - 0011037-04.2019.5.18.0011	13/08/19	11/12/19	120
RTOrd - 0011078-68.2019.5.18.0011	22/08/19	05/12/19	105
RTOrd - 0011100-29.2019.5.18.0011	26/08/19	10/12/19	106
RTOrd - 0011107-21.2019.5.18.0011	28/08/19	17/12/19	111
RTOrd - 0011109-88.2019.5.18.0011	27/08/19	12/12/19	107
RTOrd - 0011137-56.2019.5.18.0011	03/09/19	18/12/19	106
RTOrd - 0011163-54.2019.5.18.0011	13/09/19	02/12/19	80

Legenda:
1ª Aud.: Data da primeira audiência que ocorrer, Inicial ou UNA;
Enc. da Instrução: Data da conclusão para proferir sentença;
Prazo: Quantidade de dias decorridos da 1ª aud. até o encerramento da instrução.

PRAZO MÉDIO ENTRE A 1ª AUDIÊNCIA E O ENCERRAMENTO DA INSTRUÇÃO - 11ª VARA DO TRABALHO DE GOIÂNIA

11ª VARA DO TRABALHO DE GOIÂNIA

ORDINÁRIO

Qtd	Prazo Médio
55	129,09

Nr. Processo	1ª Aud.	nc. Instruçã	Prazo
RTOrd - 0011195-93.2018.5.18.0011	18/10/18	10/12/19	418
RTOrd - 0011197-29.2019.5.18.0011	04/09/19	04/12/19	91
RTOrd - 0011222-42.2019.5.18.0011	18/09/19	04/12/19	77
RTOrd - 0011257-02.2019.5.18.0011	26/09/19	10/12/19	75
RTOrd - 0011302-06.2019.5.18.0011	01/10/19	11/12/19	71
RTOrd - 0011316-87.2019.5.18.0011	03/10/19	06/12/19	64
RTOrd - 0011319-42.2019.5.18.0011	21/10/19	05/12/19	45
RTOrd - 0011328-04.2019.5.18.0011	22/10/19	03/12/19	42
RTOrd - 0011335-93.2019.5.18.0011	23/10/19	17/12/19	55
RTOrd - 0011347-10.2019.5.18.0011	28/10/19	11/12/19	44
RTOrd - 0011374-90.2019.5.18.0011	31/10/19	06/12/19	36
RTOrd - 0011390-44.2019.5.18.0011	30/10/19	06/12/19	37
RTOrd - 0011412-05.2019.5.18.0011	04/11/19	06/12/19	32
RTOrd - 0011452-84.2019.5.18.0011	19/11/19	11/12/19	22
RTOrd - 0011457-09.2019.5.18.0011	20/11/19	05/12/19	15
RTOrd - 0011462-07.2014.5.18.0011	10/12/14	04/12/19	1.820
RTOrd - 0011467-53.2019.5.18.0011	21/11/19	19/12/19	28
RTOrd - 0011502-13.2019.5.18.0011	31/10/19	06/12/19	36
RTOrd - 0011540-25.2019.5.18.0011	02/12/19	02/12/19	0
RTOrd - 0011541-10.2019.5.18.0011	02/12/19	02/12/19	0
RTOrd - 0011563-68.2019.5.18.0011	05/12/19	05/12/19	0
RTOrd - 0011563-68.2019.5.18.0011	05/12/19	19/12/19	14
RTOrd - 0011586-14.2019.5.18.0011	05/12/19	05/12/19	0
RTOrd - 0011590-51.2019.5.18.0011	02/12/19	02/12/19	0
RTOrd - 0011607-87.2019.5.18.0011	02/12/19	17/12/19	15

Legenda:
1ª Aud.: Data da primeira audiência que ocorrer, Inicial ou UNA;
Enc. da Instrução: Data da conclusão para proferir sentença;
Prazo: Quantidade de dias decorridos da 1ª aud. até o encerramento da instrução.

PRAZO MÉDIO ENTRE A 1ª AUDIÊNCIA E O ENCERRAMENTO DA INSTRUÇÃO - 11ª VARA DO TRABALHO DE GOIÂNIA

11ª VARA DO TRABALHO DE GOIÂNIA

ORDINÁRIO

Qtd	Prazo Médio
55	129,09

Nr. Processo	1ª Aud.	nc. Instruçã	Prazo
RTOrd - 0011609-57.2019.5.18.0011	03/12/19	03/12/19	0
RTOrd - 0011614-79.2019.5.18.0011	16/12/19	17/12/19	1
RTOrd - 0011617-34.2019.5.18.0011	17/12/19	17/12/19	0
RTOrd - 0011693-58.2019.5.18.0011	19/12/19	19/12/19	0
RTOrd - 0011694-43.2019.5.18.0011	13/12/19	13/12/19	0
RTOrd - 0011704-87.2019.5.18.0011	19/12/19	19/12/19	0
RTOrd - 0011713-49.2019.5.18.0011	12/12/19	12/12/19	0
RTOrd - 0011785-36.2019.5.18.0011	17/12/19	17/12/19	0
RTOrd - 0012174-26.2016.5.18.0011	30/03/17	06/12/19	981

Legenda:
1ª Aud.: Data da primeira audiência que ocorrer, Inicial ou UNA;
Enc. da Instrução: Data da conclusão para proferir sentença;
Prazo: Quantidade de dias decorridos da 1ª aud. até o encerramento da instrução.

PRAZO MÉDIO ENTRE A 1ª AUDIÊNCIA E O ENCERRAMENTO DA INSTRUÇÃO - 11ª VARA DO TRABALHO DE GOIÂNIA

Data do encerramento da instrução entre 1/12/2019 e 31/12/2019 23:59:59

Sem magistrado

ORDINÁRIO

Qtd	Prazo Médio
55	129,09

Nr. Processo	1ª Aud.	Enc. Instrução.	Prazo
ACC - 0010841-34.2019.5.18.0011	09/07/19	16/12/19	160
ACP - 0011153-10.2019.5.18.0011	06/09/19	02/12/19	87
HTE - 0011433-78.2019.5.18.0011	22/11/19	06/12/19	14
HTE - 0011528-11.2019.5.18.0011	11/12/19	11/12/19	0
HTE - 0011547-17.2019.5.18.0011	12/12/19	12/12/19	0
RTAlç - 0011788-88.2019.5.18.0011	18/12/19	19/12/19	1
RTOrd - 0010171-93.2019.5.18.0011	01/04/19	12/12/19	255
RTOrd - 0010201-31.2019.5.18.0011	03/04/19	03/12/19	244
RTOrd - 0010512-22.2019.5.18.0011	21/05/19	13/12/19	206
RTOrd - 0010800-67.2019.5.18.0011	01/07/19	12/12/19	164
RTOrd - 0010814-51.2019.5.18.0011	05/07/19	03/12/19	151
RTOrd - 0010912-07.2017.5.18.0011	04/09/17	11/12/19	828
RTOrd - 0010959-10.2019.5.18.0011	30/07/19	09/12/19	132
RTOrd - 0011003-29.2019.5.18.0011	09/08/19	09/12/19	122
RTOrd - 0011036-19.2019.5.18.0011	15/08/19	04/12/19	111
RTOrd - 0011037-04.2019.5.18.0011	13/08/19	11/12/19	120
RTOrd - 0011078-68.2019.5.18.0011	22/08/19	05/12/19	105
RTOrd - 0011100-29.2019.5.18.0011	26/08/19	10/12/19	106
RTOrd - 0011107-21.2019.5.18.0011	28/08/19	17/12/19	111
RTOrd - 0011109-88.2019.5.18.0011	27/08/19	12/12/19	107
RTOrd - 0011137-56.2019.5.18.0011	03/09/19	18/12/19	106

Legenda:
1ª Aud.: Data da primeira audiência que ocorrer, Inicial ou UNA;
Enc. da Instrução: Data da conclusão para proferir sentença;
Prazo: Quantidade de dias decorridos da 1ª aud. até o encerramento da instrução.

PRAZO MÉDIO ENTRE A 1ª AUDIÊNCIA E O ENCERRAMENTO DA INSTRUÇÃO - 11ª VARA DO TRABALHO DE GOIÂNIA

Sem magistrado

ORDINÁRIO

Qtd	Prazo Médio
55	129,09

Nr. Processo	1ª Aud.	Enc. Instrução.	Prazo
RTOrd - 0011163-54.2019.5.18.0011	13/09/19	02/12/19	80
RTOrd - 0011195-93.2018.5.18.0011	18/10/18	10/12/19	418
RTOrd - 0011197-29.2019.5.18.0011	04/09/19	04/12/19	91
RTOrd - 0011222-42.2019.5.18.0011	18/09/19	04/12/19	77
RTOrd - 0011257-02.2019.5.18.0011	26/09/19	10/12/19	75
RTOrd - 0011302-06.2019.5.18.0011	01/10/19	11/12/19	71
RTOrd - 0011316-87.2019.5.18.0011	03/10/19	06/12/19	64
RTOrd - 0011319-42.2019.5.18.0011	21/10/19	05/12/19	45
RTOrd - 0011328-04.2019.5.18.0011	22/10/19	03/12/19	42
RTOrd - 0011335-93.2019.5.18.0011	23/10/19	17/12/19	55
RTOrd - 0011347-10.2019.5.18.0011	28/10/19	11/12/19	44
RTOrd - 0011374-90.2019.5.18.0011	31/10/19	06/12/19	36
RTOrd - 0011390-44.2019.5.18.0011	30/10/19	06/12/19	37
RTOrd - 0011412-05.2019.5.18.0011	04/11/19	06/12/19	32
RTOrd - 0011452-84.2019.5.18.0011	19/11/19	11/12/19	22
RTOrd - 0011457-09.2019.5.18.0011	20/11/19	05/12/19	15
RTOrd - 0011462-07.2014.5.18.0011	10/12/14	04/12/19	1.820
RTOrd - 0011467-53.2019.5.18.0011	21/11/19	19/12/19	28
RTOrd - 0011502-13.2019.5.18.0011	31/10/19	06/12/19	36
RTOrd - 0011540-25.2019.5.18.0011	02/12/19	02/12/19	0
RTOrd - 0011541-10.2019.5.18.0011	02/12/19	02/12/19	0
RTOrd - 0011563-68.2019.5.18.0011	05/12/19	05/12/19	0
RTOrd - 0011563-68.2019.5.18.0011	05/12/19	19/12/19	14
RTOrd - 0011586-14.2019.5.18.0011	05/12/19	05/12/19	0

Legenda:
1ª Aud.: Data da primeira audiência que ocorrer, Inicial ou UNA;
Enc. da Instrução: Data da conclusão para proferir sentença;
Prazo: Quantidade de dias decorridos da 1ª aud. até o encerramento da instrução.

PRAZO MÉDIO ENTRE A 1ª AUDIÊNCIA E O ENCERRAMENTO DA INSTRUÇÃO - 11ª VARA DO TRABALHO DE GOIÂNIA

Sem magistrado

ORDINÁRIO

Qtd	Prazo Médio
55	129,09

Nr. Processo	1ª Aud.	Enc. Instrução.	Prazo
RTOrd - 0011590-51.2019.5.18.0011	02/12/19	02/12/19	0
RTOrd - 0011607-87.2019.5.18.0011	02/12/19	17/12/19	15
RTOrd - 0011609-57.2019.5.18.0011	03/12/19	03/12/19	0
RTOrd - 0011614-79.2019.5.18.0011	16/12/19	17/12/19	1
RTOrd - 0011617-34.2019.5.18.0011	17/12/19	17/12/19	0
RTOrd - 0011693-58.2019.5.18.0011	19/12/19	19/12/19	0
RTOrd - 0011694-43.2019.5.18.0011	13/12/19	13/12/19	0
RTOrd - 0011704-87.2019.5.18.0011	19/12/19	19/12/19	0
RTOrd - 0011713-49.2019.5.18.0011	12/12/19	12/12/19	0
RTOrd - 0011785-36.2019.5.18.0011	17/12/19	17/12/19	0
RTOrd - 0012174-26.2016.5.18.0011	30/03/17	06/12/19	981

Legenda:
1ª Aud.: Data da primeira audiência que ocorrer, Inicial ou UNA;
Enc. da Instrução: Data da conclusão para proferir sentença;
Prazo: Quantidade de dias decorridos da 1ª aud. até o encerramento da instrução.