Conceituação

Tema	Prazos Processuais
Relatórios	Evolução Histórica Comparativo por VT Comparativo por Grupo Por Grupo Por VT Por Processo Por Magistrado
Resumo	Apresenta o prazo médio desde o ajuizamento da ação até o encerramento da instrução.
Descrição	O prazo médio é obtido calculando-se a quantidade de dias decorridos desde o ajuizamento até o encerramento da instrução. Os dados são extraídos baseando-se nos itens do e-Gestão: 267 e 90267 - Do ajuizamento da ação até o encerramento da instrução na fase de conhecimento – rito sumaríssimo; 268 e 90268 – Do ajuizamento da ação até o encerramento da instrução na fase de conhecimento – exceto rito sumaríssimo (ordinário)
Origem da informação	e-Gestão
Critérios e transformações	Coletado do e-Gestão, consolidado, otimizado e classificado para análise.
Análises possíveis	Prazo médio entre o ajuizamento da ação e o encerramento da instrução, detalhado de forma Geral, Por grupo, por VT, Por Processo e Por Magistrado.

EVOLUÇÃO HISTÓRICA DOS PRAZOS PROCESSUAIS ENTRE O AJUIZAMENTO E O ENCERRAMENTO DA INSTRUÇÃO - 11ª VARA DO TRABALHO DE GOIÂNIA

Data do encerramento da instrução entre 1/12/2019 e 31/12/2019 23:59:59

Rito	Qtd	Prazo Médio
ORDINÁRIO	63	157,62
SUMARÍSSIMO	84	68,13
Total/Média	**147**	**106,48**

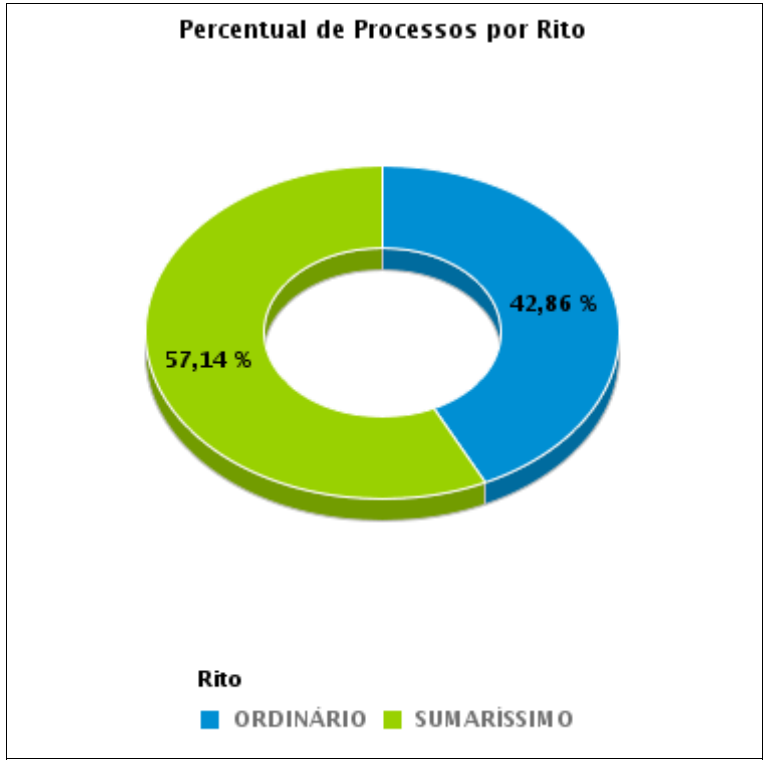

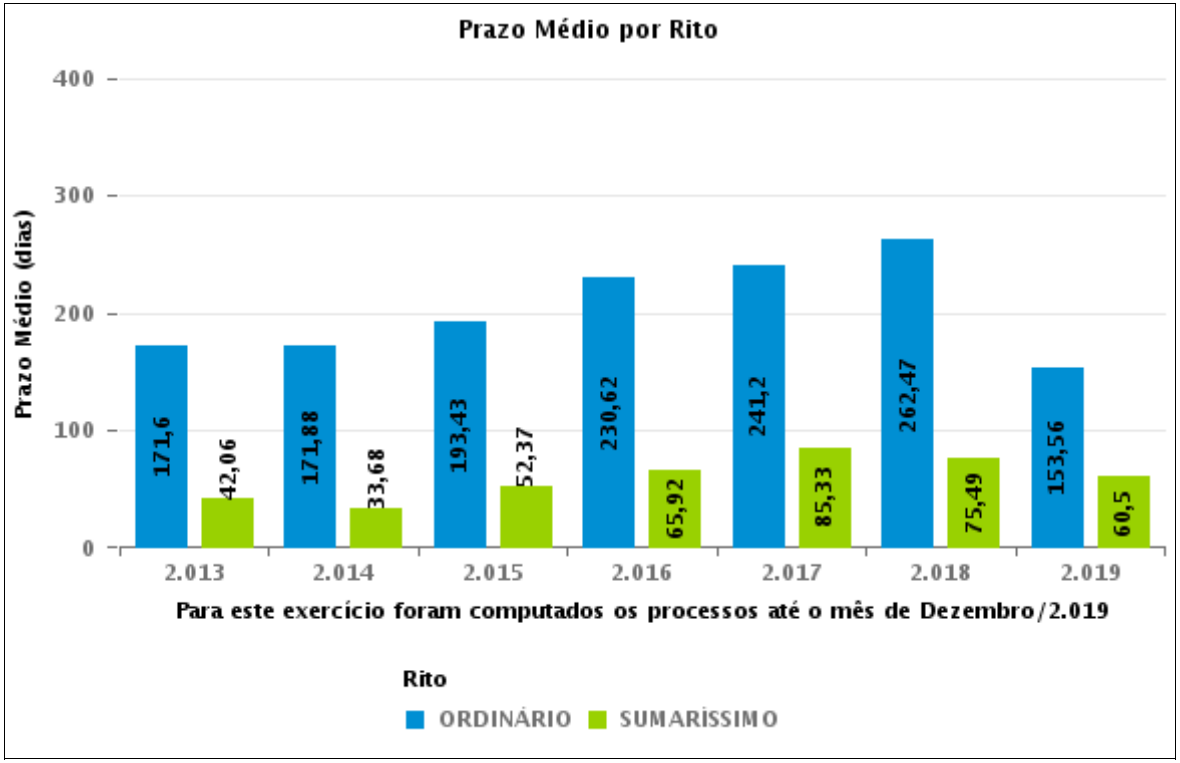

COMPARATIVO DO PRAZO MÉDIO ENTRE O AJUIZAMENTO E O ENCERRAMENTO DA INSTRUÇÃO - 11ª VARA DO TRABALHO DE GOIÂNIA

Data do encerramento da instrução entre 1/12/2019 e 31/12/2019 23:59:59

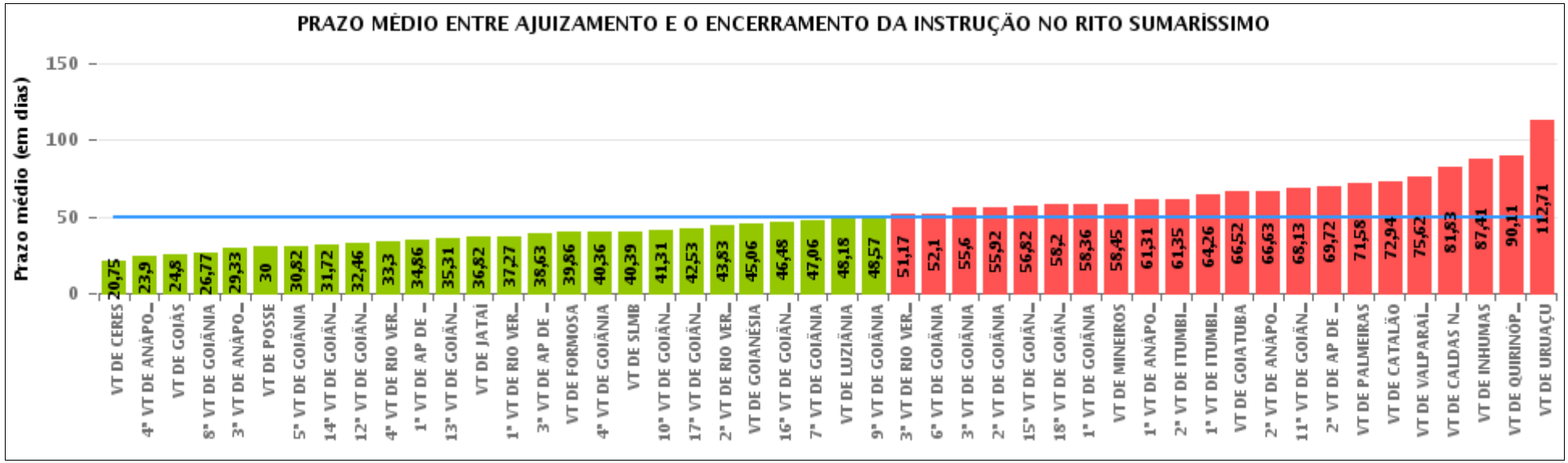

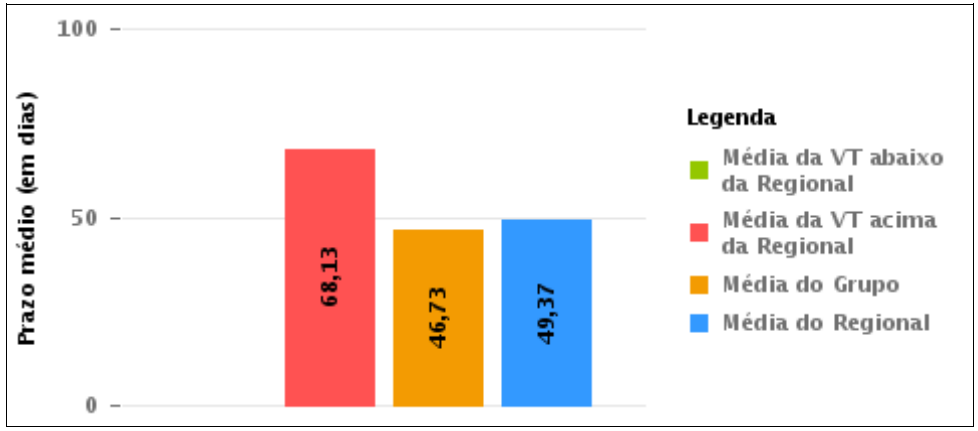

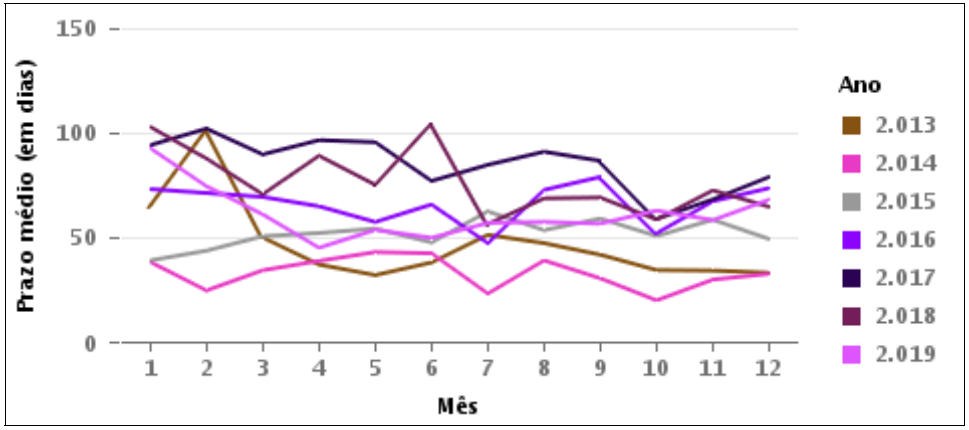

COMPARATIVO DO PRAZO MÉDIO ENTRE O AJUIZAMENTO E O ENCERRAMENTO DA INSTRUÇÃO ENTRE AS VARAS DO GRUPO

Data do encerramento da instrução entre 1/12/2019 e 31/12/2019 23:59:59

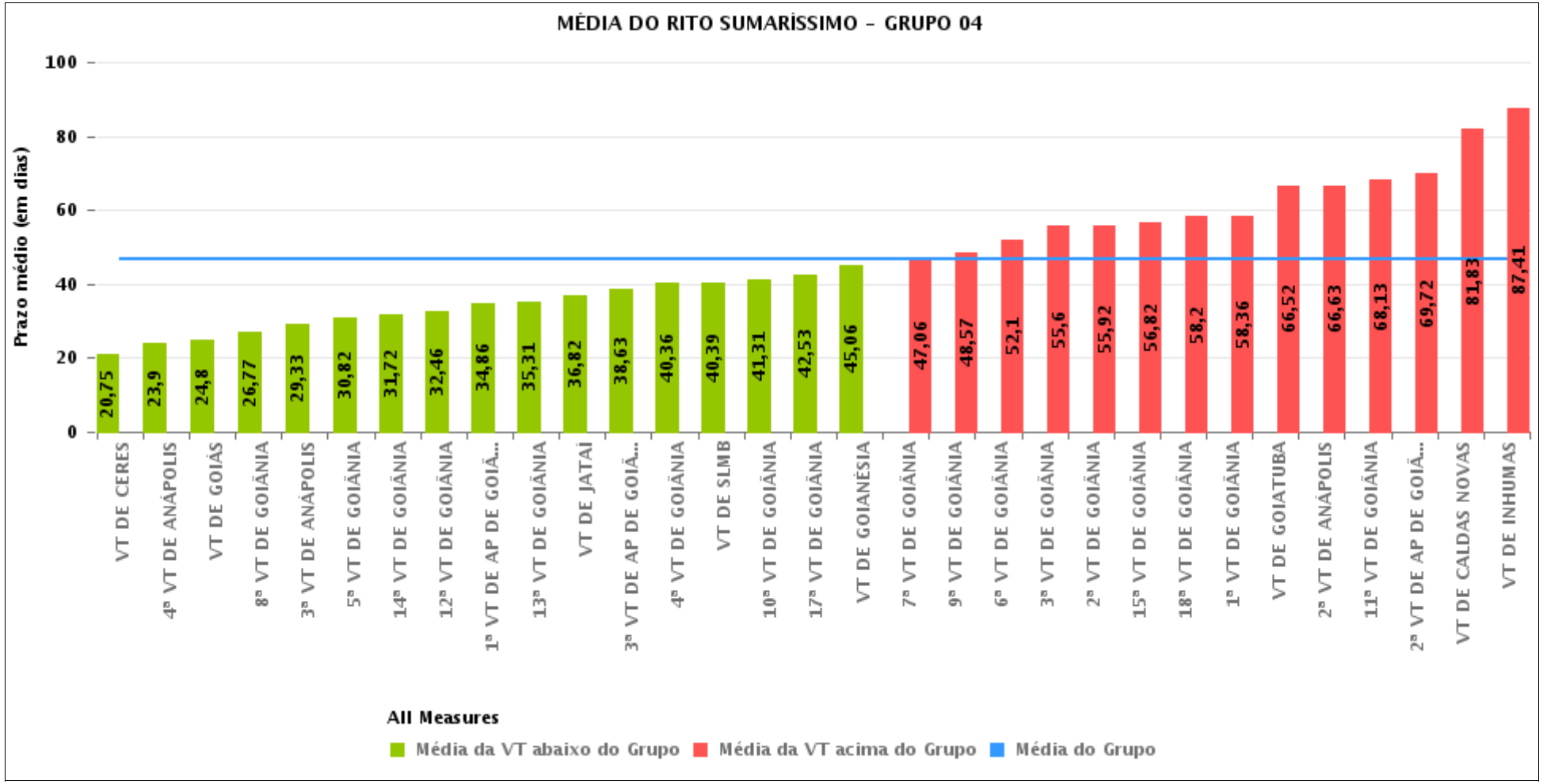

PRAZO MÉDIO ENTRE O AJUIZAMENTO E O ENCERRAMENTO DA INSTRUÇÃO POR GRUPO

Data do encerramento da instrução entre 1/12/2019 e 31/12/2019 23:59:59

Rito	Grupo	Qtd. Processos	Prazo Médio (dias)	Ranking
SUMARÍSSIMO	GRUPO 01	13	30	1°
	GRUPO 04	1.661	46,73	2°
	GRUPO 03	324	50,5	3°
	GRUPO 05	160	62,23	4°
	GRUPO 02	38	71,58	5°
	GRUPO 06	52	75,62	6°

Legenda:		# Grupo 04 – De 1501 a 2000	# Grupo 05 – De 2001 a 2500
	1ª VT De Anápolis		
# Grupo 01 – Até 750	1ª VT De Rio Verde	1ª VT De Goiânia	16ª VT De Goiânia
	2ª VT De Rio Verde	2ª VT De Goiânia	VT De Luziânia
VT de Posse	3ª VT De Rio Verde	3ª VT De Goiânia	VT De Catalão
	4ª VT De Rio Verde	4ª VT De Goiânia	VT De Uruaçu
	1ª VT De Itumbiara	5ª VT De Goiânia	
# Grupo 02 – De 751 a 1000	2ª VT De Itumbiara	6ª VT De Goiânia	# Grupo 06 – Acima de 2500
	VT De Quirinópolis	7ª VT De Goiânia	
VT de Palmeiras de Goiás	VT De Mineiros	8ª VT De Goiânia	VT De Valparaíso de Goiás
	VT De Formosa	9ª VT De Goiânia	
		10ª VT De Goiânia	
		11ª VT De Goiânia	
		12ª VT De Goiânia	
		13ª VT De Goiânia	
		14ª VT De Goiânia	
		15ª VT De Goiânia	
		17ª VT De Goiânia	
		18ª VT De Goiânia	
		2ª VT De Anápolis	
		3ª VT De Anápolis	
		4ª VT De Anápolis	
		1ª VT De Aparecida De Goiânia	
		2ª VT De Aparecida De Goiânia	
		3ª VT De Aparecida De Goiânia	
		VT DE Jataí	
		VT DE Goiatuba	
		VT DE Caldas Novas	
		VT DE Ceres	
		VT DE São Luís de Montes Belos	
		VT DE Goiás	
		VT DE Goianésia	
		VT DE Inhumas	

PRAZO MÉDIO ENTRE O AJUIZAMENTO E O ENCERRAMENTO DA INSTRUÇÃO DE TODAS AS VARAS DO TRABALHO

Data do encerramento da instrução entre 1/12/2019 e 31/12/2019 23:59:59

SUMARÍSSIMO

Qtd. Processos	Prazo Médio (dias)
2.248	49,37

Vara do Trabalho	Qtd Processos	Prazo Médio	Ranking
VARA DO TRABALHO DE CERES	24	20,75	1°
4ª VARA DO TRABALHO DE ANÁPOLIS	29	23,9	2°
VARA DO TRABALHO DE GOIÁS	74	24,8	3°
8ª VARA DO TRABALHO DE GOIÂNIA	64	26,77	4°
3ª VARA DO TRABALHO DE ANÁPOLIS	40	29,33	5°
VARA DO TRABALHO DE POSSE	13	30	6°
5ª VARA DO TRABALHO DE GOIÂNIA	76	30,82	7°
14ª VARA DO TRABALHO DE GOIÂNIA	67	31,72	8°
12ª VARA DO TRABALHO DE GOIÂNIA	71	32,46	9°
4ª VARA DO TRABALHO DE RIO VERDE	56	33,3	10°
1ª VARA DO TRABALHO DE APARECIDA DE GOIÂNIA	44	34,86	11°
13ª VARA DO TRABALHO DE GOIÂNIA	70	35,31	12°
VARA DO TRABALHO DE JATAÍ	17	36,82	13°
1ª VARA DO TRABALHO DE RIO VERDE	37	37,27	14°
3ª VARA DO TRABALHO DE APARECIDA DE GOIÂNIA	52	38,63	15°
VARA DO TRABALHO DE FORMOSA	29	39,86	16°
4ª VARA DO TRABALHO DE GOIÂNIA	44	40,36	17°
VARA DO TRABALHO DE SÃO LUIS DE MONTES BELOS	31	40,39	18°
10ª VARA DO TRABALHO DE GOIÂNIA	67	41,31	19°
17ª VARA DO TRABALHO DE GOIÂNIA	36	42,53	20°
2ª VARA DO TRABALHO DE RIO VERDE	41	43,83	21°
VARA DO TRABALHO DE GOIANÉSIA	33	45,06	22°
16ª VARA DO TRABALHO DE GOIÂNIA	69	46,48	23°
7ª VARA DO TRABALHO DE GOIÂNIA	54	47,06	24°
VARA DO TRABALHO DE LUZIÂNIA	34	48,18	25°
9ª VARA DO TRABALHO DE GOIÂNIA	87	48,57	26°

PRAZO MÉDIO ENTRE O AJUIZAMENTO E O ENCERRAMENTO DA INSTRUÇÃO DE TODAS AS VARAS DO TRABALHO

SUMARÍSSIMO

Qtd. Processos	Prazo Médio (dias)
2.248	49,37

Vara do Trabalho	Qtd Processos	Prazo Médio	Ranking
3ª VARA DO TRABALHO DE RIO VERDE	24	51,17	27°
6ª VARA DO TRABALHO DE GOIÂNIA	58	52,1	28°
3ª VARA DO TRABALHO DE GOIÂNIA	57	55,6	29°
2ª VARA DO TRABALHO DE GOIÂNIA	73	55,92	30°
15ª VARA DO TRABALHO DE GOIÂNIA	65	56,82	31°
18ª VARA DO TRABALHO DE GOIÂNIA	69	58,2	32°
1ª VARA DO TRABALHO DE GOIÂNIA	72	58,36	33°
VARA DO TRABALHO DE MINEIROS	22	58,45	34°
1ª VARA DO TRABALHO DE ANÁPOLIS	36	61,31	35°
2ª VARA DO TRABALHO DE ITUMBIARA	34	61,35	36°
1ª VARA DO TRABALHO DE ITUMBIARA	27	64,26	37°
VARA DO TRABALHO DE GOIATUBA	29	66,52	38°
2ª VARA DO TRABALHO DE ANÁPOLIS	46	66,63	39°
11ª VARA DO TRABALHO DE GOIÂNIA	84	68,13	40°
2ª VARA DO TRABALHO DE APARECIDA DE GOIÂNIA	65	69,72	41°
VARA DO TRABALHO DE PALMEIRAS	38	71,58	42°
VARA DO TRABALHO DE CATALÃO	33	72,94	43°
VARA DO TRABALHO DE VALPARAÍSO DE GOIÁS	52	75,62	44°
VARA DO TRABALHO DE CALDAS NOVAS	41	81,83	45°
VARA DO TRABALHO DE INHUMAS	22	87,41	46°
VARA DO TRABALHO DE QUIRINÓPOLIS	18	90,11	47°
VARA DO TRABALHO DE URUAÇU	24	112,71	48°

PRAZO MÉDIO ENTRE O AJUIZAMENTO E O ENCERRAMENTO DA INSTRUÇÃO - 11ª VARA DO TRABALHO DE GOIÂNIA

Data do encerramento da instrução entre 1/12/2019 e 31/12/2019 23:59:59

11ª VARA DO TRABALHO DE GOIÂNIA

SUMARÍSSIMO

Qtd	Prazo Médio
81	68,13

Nr. Processo	Ajuiz.	nc. Instruçã	Prazo
RTSum - 0010406-60.2019.5.18.0011	19/03/19	03/12/19	259
RTSum - 0010682-91.2019.5.18.0011	08/05/19	12/12/19	218
RTSum - 0010888-08.2019.5.18.0011	16/06/19	09/12/19	176
RTSum - 0010955-70.2019.5.18.0011	28/06/19	16/12/19	171
RTSum - 0010957-40.2019.5.18.0011	30/06/19	17/12/19	170
RTSum - 0011087-30.2019.5.18.0011	23/07/19	03/12/19	133
RTSum - 0011088-15.2019.5.18.0011	23/07/19	13/12/19	143
RTSum - 0011091-67.2019.5.18.0011	23/07/19	10/12/19	140
RTSum - 0011129-79.2019.5.18.0011	30/07/19	05/12/19	128
RTSum - 0011139-26.2019.5.18.0011	31/07/19	02/12/19	124
RTSum - 0011139-26.2019.5.18.0011	31/07/19	16/12/19	138
RTSum - 0011143-63.2019.5.18.0011	31/07/19	04/12/19	126
RTSum - 0011147-03.2019.5.18.0011	01/08/19	03/12/19	124
RTSum - 0011215-50.2019.5.18.0011	16/08/19	09/12/19	115
RTSum - 0011219-87.2019.5.18.0011	18/08/19	05/12/19	109
RTSum - 0011220-72.2019.5.18.0011	19/08/19	11/12/19	114
RTSum - 0011221-57.2019.5.18.0011	31/08/19	11/12/19	102
RTSum - 0011309-95.2019.5.18.0011	04/09/19	09/12/19	96
RTSum - 0011325-49.2019.5.18.0011	06/09/19	17/12/19	102
RTSum - 0011334-11.2019.5.18.0011	09/09/19	13/12/19	95
RTSum - 0011338-48.2019.5.18.0011	09/09/19	13/12/19	95
RTSum - 0011353-17.2019.5.18.0011	11/09/19	12/12/19	92

Legenda:
Ajuiz. Data do Ajuizamento;
Enc. da Instrução: Data da conclusão para proferir sentença;
Prazo: Quantidade de dias decorridos do ajuizamento até o encerramento da instrução.

PRAZO MÉDIO ENTRE O AJUIZAMENTO E O ENCERRAMENTO DA INSTRUÇÃO - 11ª VARA DO TRABALHO DE GOIÂNIA

11ª VARA DO TRABALHO DE GOIÂNIA

SUMARÍSSIMO

Qtd	Prazo Médio
81	68,13

Nr. Processo	Ajuiz.	nc. Instruçã	Prazo
RTSum - 0011354-02.2019.5.18.0011	12/09/19	09/12/19	88
RTSum - 0011382-67.2019.5.18.0011	17/09/19	04/12/19	78
RTSum - 0011383-52.2019.5.18.0011	17/09/19	19/12/19	93
RTSum - 0011385-22.2019.5.18.0011	17/09/19	17/12/19	91
RTSum - 0011405-13.2019.5.18.0011	20/09/19	04/12/19	75
RTSum - 0011413-87.2019.5.18.0011	23/09/19	19/12/19	87
RTSum - 0011424-19.2019.5.18.0011	25/09/19	04/12/19	70
RTSum - 0011424-19.2019.5.18.0011	25/09/19	12/12/19	78
RTSum - 0011429-41.2019.5.18.0011	25/09/19	10/12/19	76
RTSum - 0011436-33.2019.5.18.0011	26/09/19	04/12/19	69
RTSum - 0011439-85.2019.5.18.0011	27/09/19	10/12/19	74
RTSum - 0011440-70.2019.5.18.0011	27/09/19	10/12/19	74
RTSum - 0011446-77.2019.5.18.0011	27/09/19	13/12/19	77
RTSum - 0011470-08.2019.5.18.0011	03/10/19	17/12/19	75
RTSum - 0011497-88.2019.5.18.0011	08/10/19	13/12/19	66
RTSum - 0011522-04.2019.5.18.0011	12/10/19	11/12/19	60
RTSum - 0011527-26.2019.5.18.0011	14/10/19	04/12/19	51
RTSum - 0011558-46.2019.5.18.0011	18/10/19	10/12/19	53
RTSum - 0011585-29.2019.5.18.0011	22/10/19	02/12/19	41
RTSum - 0011587-96.2019.5.18.0011	22/10/19	02/12/19	41
RTSum - 0011597-43.2019.5.18.0011	23/10/19	02/12/19	40
RTSum - 0011608-72.2019.5.18.0011	28/10/19	02/12/19	35
RTSum - 0011616-49.2019.5.18.0011	29/10/19	03/12/19	35
RTSum - 0011618-19.2019.5.18.0011	29/10/19	03/12/19	35
RTSum - 0011621-71.2019.5.18.0011	29/10/19	04/12/19	36

Legenda:
Ajuiz. Data do Ajuizamento;
Enc. da Instrução: Data da conclusão para proferir sentença;
Prazo: Quantidade de dias decorridos do ajuizamento até o encerramento da instrução.

PRAZO MÉDIO ENTRE O AJUIZAMENTO E O ENCERRAMENTO DA INSTRUÇÃO - 11ª VARA DO TRABALHO DE GOIÂNIA

11ª VARA DO TRABALHO DE GOIÂNIA

SUMARÍSSIMO

Qtd	Prazo Médio
81	68,13

Nr. Processo	Ajuiz.	nc. Instruçã	Prazo
RTSum - 0011624-26.2019.5.18.0011	30/10/19	03/12/19	34
RTSum - 0011626-93.2019.5.18.0011	30/10/19	03/12/19	34
RTSum - 0011628-63.2019.5.18.0011	30/10/19	02/12/19	33
RTSum - 0011629-48.2019.5.18.0011	30/10/19	04/12/19	35
RTSum - 0011631-18.2019.5.18.0011	30/10/19	04/12/19	35
RTSum - 0011633-85.2019.5.18.0011	30/10/19	05/12/19	36
RTSum - 0011637-25.2019.5.18.0011	31/10/19	05/12/19	35
RTSum - 0011638-10.2019.5.18.0011	31/10/19	05/12/19	35
RTSum - 0011646-84.2019.5.18.0011	01/11/19	06/12/19	35
RTSum - 0011648-54.2019.5.18.0011	02/11/19	06/12/19	34
RTSum - 0011648-54.2019.5.18.0011	02/11/19	09/12/19	37
RTSum - 0011649-39.2019.5.18.0011	02/11/19	06/12/19	34
RTSum - 0011658-98.2019.5.18.0011	04/11/19	09/12/19	35
RTSum - 0011661-53.2019.5.18.0011	04/11/19	19/12/19	45
RTSum - 0011666-75.2019.5.18.0011	05/11/19	10/12/19	35
RTSum - 0011667-60.2019.5.18.0011	05/11/19	10/12/19	35
RTSum - 0011668-45.2019.5.18.0011	06/11/19	17/12/19	41
RTSum - 0011669-30.2019.5.18.0011	06/11/19	02/12/19	26
RTSum - 0011677-07.2019.5.18.0011	06/11/19	10/12/19	34
RTSum - 0011688-36.2019.5.18.0011	08/11/19	11/12/19	33
RTSum - 0011698-80.2019.5.18.0011	11/11/19	11/12/19	30
RTSum - 0011702-20.2019.5.18.0011	11/11/19	12/12/19	31
RTSum - 0011706-57.2019.5.18.0011	12/11/19	12/12/19	30
RTSum - 0011707-42.2019.5.18.0011	12/11/19	13/12/19	31
RTSum - 0011715-19.2019.5.18.0011	13/11/19	16/12/19	33

Legenda:
Ajuiz. Data do Ajuizamento;
Enc. da Instrução: Data da conclusão para proferir sentença;
Prazo: Quantidade de dias decorridos do ajuizamento até o encerramento da instrução.

PRAZO MÉDIO ENTRE O AJUIZAMENTO E O ENCERRAMENTO DA INSTRUÇÃO - 11ª VARA DO TRABALHO DE GOIÂNIA

11ª VARA DO TRABALHO DE GOIÂNIA

SUMARÍSSIMO

Qtd	Prazo Médio
81	68,13

Nr. Processo	Ajuiz.	nc. Instruçã	Prazo
RTSum - 0011716-04.2019.5.18.0011	13/11/19	16/12/19	33
RTSum - 0011718-71.2019.5.18.0011	13/11/19	11/12/19	28
RTSum - 0011731-70.2019.5.18.0011	18/11/19	16/12/19	28
RTSum - 0011733-40.2019.5.18.0011	18/11/19	06/12/19	18
RTSum - 0011737-77.2019.5.18.0011	19/11/19	11/12/19	22
RTSum - 0011738-62.2019.5.18.0011	19/11/19	12/12/19	23
RTSum - 0011742-02.2019.5.18.0011	19/11/19	17/12/19	28
RTSum - 0011745-54.2019.5.18.0011	19/11/19	18/12/19	29
RTSum - 0011747-24.2019.5.18.0011	19/11/19	19/12/19	30
RTSum - 0011748-09.2019.5.18.0011	20/11/19	18/12/19	28
RTSum - 0011751-61.2019.5.18.0011	20/11/19	19/12/19	29
RTSum - 0011856-17.2019.5.18.0018	06/12/19	09/12/19	3

Legenda:
Ajuiz. Data do Ajuizamento;
Enc. da Instrução: Data da conclusão para proferir sentença;
Prazo: Quantidade de dias decorridos do ajuizamento até o encerramento da instrução.

PRAZO MÉDIO ENTRE O AJUIZAMENTO E O ENCERRAMENTO DA INSTRUÇÃO - 11ª VARA DO TRABALHO DE GOIÂNIA

Data do encerramento da instrução entre 1/12/2019 e 31/12/2019 23:59:59

ANA LÚCIA CICCONE DE FARIA

SUMARÍSSIMO

Qtd	Prazo Médio
2	15,5

Nr. Processo	Ajuiz.	nc. Instruçã	Prazo
RTSum - 0011718-71.2019.5.18.0011	13/11/19	11/12/19	28
RTSum - 0011856-17.2019.5.18.0018	06/12/19	09/12/19	3

Legenda:
Ajuiz. Data do Ajuizamento;
Enc. da Instrução: Data da conclusão para proferir sentença;
Prazo: Quantidade de dias decorridos do ajuizamento até o encerramento da instrução.

CARLOS ALBERTO BEGALLES

SUMARÍSSIMO

Qtd	Prazo Médio
23	102,29

Nr. Processo	Ajuiz.	nc. Instruçã	Prazo
RTSum - 0010955-70.2019.5.18.0011	28/06/19	16/12/19	171
RTSum - 0010957-40.2019.5.18.0011	30/06/19	17/12/19	170
RTSum - 0011087-30.2019.5.18.0011	23/07/19	03/12/19	133
RTSum - 0011091-67.2019.5.18.0011	23/07/19	10/12/19	140
RTSum - 0011129-79.2019.5.18.0011	30/07/19	05/12/19	128
RTSum - 0011139-26.2019.5.18.0011	31/07/19	02/12/19	124
RTSum - 0011139-26.2019.5.18.0011	31/07/19	16/12/19	138
RTSum - 0011143-63.2019.5.18.0011	31/07/19	04/12/19	126

Legenda:
Ajuiz. Data do Ajuizamento;
Enc. da Instrução: Data da conclusão para proferir sentença;
Prazo: Quantidade de dias decorridos do ajuizamento até o encerramento da instrução.

PRAZO MÉDIO ENTRE O AJUIZAMENTO E O ENCERRAMENTO DA INSTRUÇÃO - 11ª VARA DO TRABALHO DE GOIÂNIA

CARLOS ALBERTO BEGALLES

SUMARÍSSIMO

Qtd	Prazo Médio
23	102,29

Nr. Processo	Ajuiz.	nc. Instruçã	Prazo
RTSum - 0011147-03.2019.5.18.0011	01/08/19	03/12/19	124
RTSum - 0011215-50.2019.5.18.0011	16/08/19	09/12/19	115
RTSum - 0011219-87.2019.5.18.0011	18/08/19	05/12/19	109
RTSum - 0011221-57.2019.5.18.0011	31/08/19	11/12/19	102
RTSum - 0011309-95.2019.5.18.0011	04/09/19	09/12/19	96
RTSum - 0011325-49.2019.5.18.0011	06/09/19	17/12/19	102
RTSum - 0011353-17.2019.5.18.0011	11/09/19	12/12/19	92
RTSum - 0011383-52.2019.5.18.0011	17/09/19	19/12/19	93
RTSum - 0011385-22.2019.5.18.0011	17/09/19	17/12/19	91
RTSum - 0011405-13.2019.5.18.0011	20/09/19	04/12/19	75
RTSum - 0011413-87.2019.5.18.0011	23/09/19	19/12/19	87
RTSum - 0011429-41.2019.5.18.0011	25/09/19	10/12/19	76
RTSum - 0011439-85.2019.5.18.0011	27/09/19	10/12/19	74
RTSum - 0011707-42.2019.5.18.0011	12/11/19	13/12/19	31
RTSum - 0011731-70.2019.5.18.0011	18/11/19	16/12/19	28
RTSum - 0011747-24.2019.5.18.0011	19/11/19	19/12/19	30

Legenda:
Ajuiz. Data do Ajuizamento;
Enc. da Instrução: Data da conclusão para proferir sentença;
Prazo: Quantidade de dias decorridos do ajuizamento até o encerramento da instrução.

EDUARDO TADEU THON

SUMARÍSSIMO

Qtd	Prazo Médio
3	40,67

Nr. Processo	Ajuiz.	nc. Instruçã	Prazo

PRAZO MÉDIO ENTRE O AJUIZAMENTO E O ENCERRAMENTO DA INSTRUÇÃO - 11ª VARA DO TRABALHO DE GOIÂNIA

EDUARDO TADEU THON

SUMARÍSSIMO

Qtd	Prazo Médio
3	40,67

Nr. Processo	Ajuiz.	nc. Instruçã	Prazo
RTSum - 0011585-29.2019.5.18.0011	22/10/19	02/12/19	41
RTSum - 0011587-96.2019.5.18.0011	22/10/19	02/12/19	41
RTSum - 0011597-43.2019.5.18.0011	23/10/19	02/12/19	40

Legenda:
Ajuiz. Data do Ajuizamento;
Enc. da Instrução: Data da conclusão para proferir sentença;
Prazo: Quantidade de dias decorridos do ajuizamento até o encerramento da instrução.

KARINA LIMA DE QUEIROZ

SUMARÍSSIMO

Qtd	Prazo Médio
1	18

Nr. Processo	Ajuiz.	nc. Instruçã	Prazo
RTSum - 0011733-40.2019.5.18.0011	18/11/19	06/12/19	18

Legenda:
Ajuiz. Data do Ajuizamento;
Enc. da Instrução: Data da conclusão para proferir sentença;
Prazo: Quantidade de dias decorridos do ajuizamento até o encerramento da instrução.

MARCELO ALVES GOMES

SUMARÍSSIMO

Qtd	Prazo Médio
16	35,25

Nr. Processo	Ajuiz.	nc. Instruçã	Prazo
RTSum - 0011527-26.2019.5.18.0011	14/10/19	04/12/19	51

PRAZO MÉDIO ENTRE O AJUIZAMENTO E O ENCERRAMENTO DA INSTRUÇÃO - 11ª VARA DO TRABALHO DE GOIÂNIA

MARCELO ALVES GOMES

SUMARÍSSIMO

Qtd	Prazo Médio
16	35,25

Nr. Processo	Ajuiz.	nc. Instruçã	Prazo
RTSum - 0011608-72.2019.5.18.0011	28/10/19	02/12/19	35
RTSum - 0011616-49.2019.5.18.0011	29/10/19	03/12/19	35
RTSum - 0011618-19.2019.5.18.0011	29/10/19	03/12/19	35
RTSum - 0011621-71.2019.5.18.0011	29/10/19	04/12/19	36
RTSum - 0011624-26.2019.5.18.0011	30/10/19	03/12/19	34
RTSum - 0011626-93.2019.5.18.0011	30/10/19	03/12/19	34
RTSum - 0011628-63.2019.5.18.0011	30/10/19	02/12/19	33
RTSum - 0011629-48.2019.5.18.0011	30/10/19	04/12/19	35
RTSum - 0011631-18.2019.5.18.0011	30/10/19	04/12/19	35
RTSum - 0011633-85.2019.5.18.0011	30/10/19	05/12/19	36
RTSum - 0011637-25.2019.5.18.0011	31/10/19	05/12/19	35
RTSum - 0011638-10.2019.5.18.0011	31/10/19	05/12/19	35
RTSum - 0011646-84.2019.5.18.0011	01/11/19	06/12/19	35
RTSum - 0011649-39.2019.5.18.0011	02/11/19	06/12/19	34
RTSum - 0011669-30.2019.5.18.0011	06/11/19	02/12/19	26

Legenda:
Ajuiz. Data do Ajuizamento;
Enc. da Instrução: Data da conclusão para proferir sentença;
Prazo: Quantidade de dias decorridos do ajuizamento até o encerramento da instrução.

NARAYANA TEIXEIRA HANNAS

SUMARÍSSIMO

Qtd	Prazo Médio
19	88,81

Legenda:
Ajuiz. Data do Ajuizamento;
Enc. da Instrução: Data da conclusão para proferir sentença;
Prazo: Quantidade de dias decorridos do ajuizamento até o encerramento da instrução.

PRAZO MÉDIO ENTRE O AJUIZAMENTO E O ENCERRAMENTO DA INSTRUÇÃO - 11ª VARA DO TRABALHO DE GOIÂNIA

NARAYANA TEIXEIRA HANNAS

SUMARÍSSIMO

Qtd	Prazo Médio
19	88,81

Nr. Processo	Ajuiz.	nc. Instruçã	Prazo
RTSum - 0010406-60.2019.5.18.0011	19/03/19	03/12/19	259
RTSum - 0010682-91.2019.5.18.0011	08/05/19	12/12/19	218
RTSum - 0010888-08.2019.5.18.0011	16/06/19	09/12/19	176
RTSum - 0011088-15.2019.5.18.0011	23/07/19	13/12/19	143
RTSum - 0011220-72.2019.5.18.0011	19/08/19	11/12/19	114
RTSum - 0011334-11.2019.5.18.0011	09/09/19	13/12/19	95
RTSum - 0011338-48.2019.5.18.0011	09/09/19	13/12/19	95
RTSum - 0011382-67.2019.5.18.0011	17/09/19	04/12/19	78
RTSum - 0011424-19.2019.5.18.0011	25/09/19	04/12/19	70
RTSum - 0011424-19.2019.5.18.0011	25/09/19	12/12/19	78
RTSum - 0011436-33.2019.5.18.0011	26/09/19	04/12/19	69
RTSum - 0011440-70.2019.5.18.0011	27/09/19	10/12/19	74
RTSum - 0011470-08.2019.5.18.0011	03/10/19	17/12/19	75
RTSum - 0011522-04.2019.5.18.0011	12/10/19	11/12/19	60
RTSum - 0011558-46.2019.5.18.0011	18/10/19	10/12/19	53
RTSum - 0011648-54.2019.5.18.0011	02/11/19	06/12/19	34
RTSum - 0011648-54.2019.5.18.0011	02/11/19	09/12/19	37
RTSum - 0011658-98.2019.5.18.0011	04/11/19	09/12/19	35
RTSum - 0011668-45.2019.5.18.0011	06/11/19	17/12/19	41
RTSum - 0011702-20.2019.5.18.0011	11/11/19	12/12/19	31
RTSum - 0011706-57.2019.5.18.0011	12/11/19	12/12/19	30

Legenda:
Ajuiz. Data do Ajuizamento;
Enc. da Instrução: Data da conclusão para proferir sentença;
Prazo: Quantidade de dias decorridos do ajuizamento até o encerramento da instrução.

PATRÍCIA CAROLINE SILVA ABRÃO

PRAZO MÉDIO ENTRE O AJUIZAMENTO E O ENCERRAMENTO DA INSTRUÇÃO - 11ª VARA DO TRABALHO DE GOIÂNIA

PATRÍCIA CAROLINE SILVA ABRÃO

SUMARÍSSIMO

Qtd	Prazo Médio
7	32,14

Nr. Processo	Ajuiz.	nc. Instruçã	Prazo
RTSum - 0011661-53.2019.5.18.0011	04/11/19	19/12/19	45
RTSum - 0011715-19.2019.5.18.0011	13/11/19	16/12/19	33
RTSum - 0011716-04.2019.5.18.0011	13/11/19	16/12/19	33
RTSum - 0011742-02.2019.5.18.0011	19/11/19	17/12/19	28
RTSum - 0011745-54.2019.5.18.0011	19/11/19	18/12/19	29
RTSum - 0011748-09.2019.5.18.0011	20/11/19	18/12/19	28
RTSum - 0011751-61.2019.5.18.0011	20/11/19	19/12/19	29

Legenda:
Ajuiz. Data do Ajuizamento;
Enc. da Instrução: Data da conclusão para proferir sentença;
Prazo: Quantidade de dias decorridos do ajuizamento até o encerramento da instrução.

VIVIANE PEREIRA DE FREITAS

SUMARÍSSIMO

Qtd	Prazo Médio
10	44,3

Nr. Processo	Ajuiz.	nc. Instruçã	Prazo
RTSum - 0011354-02.2019.5.18.0011	12/09/19	09/12/19	88
RTSum - 0011446-77.2019.5.18.0011	27/09/19	13/12/19	77
RTSum - 0011497-88.2019.5.18.0011	08/10/19	13/12/19	66
RTSum - 0011666-75.2019.5.18.0011	05/11/19	10/12/19	35
RTSum - 0011667-60.2019.5.18.0011	05/11/19	10/12/19	35
RTSum - 0011677-07.2019.5.18.0011	06/11/19	10/12/19	34

Legenda:
Ajuiz. Data do Ajuizamento;
Enc. da Instrução: Data da conclusão para proferir sentença;
Prazo: Quantidade de dias decorridos do ajuizamento até o encerramento da instrução.

PRAZO MÉDIO ENTRE O AJUIZAMENTO E O ENCERRAMENTO DA INSTRUÇÃO - 11ª VARA DO TRABALHO DE GOIÂNIA

VIVIANE PEREIRA DE FREITAS

SUMARÍSSIMO

Qtd	Prazo Médio
10	44,3

Nr. Processo	Ajuiz.	nc. Instruçã	Prazo
RTSum - 0011688-36.2019.5.18.0011	08/11/19	11/12/19	33
RTSum - 0011698-80.2019.5.18.0011	11/11/19	11/12/19	30
RTSum - 0011737-77.2019.5.18.0011	19/11/19	11/12/19	22
RTSum - 0011738-62.2019.5.18.0011	19/11/19	12/12/19	23

Legenda:
Ajuiz. Data do Ajuizamento;
Enc. da Instrução: Data da conclusão para proferir sentença;
Prazo: Quantidade de dias decorridos do ajuizamento até o encerramento da instrução.