

Conceituação

Tema	Prazos Processuais
Relatórios	Evolução Histórica Comparativo por VT Comparativo por Grupo Por Grupo Por VT Por Processo Por Magistrado
Resumo	Apresenta o prazo médio desde o ajuizamento da ação até o encerramento da instrução.
Descrição	O prazo médio é obtido calculando-se a quantidade de dias decorridos desde o ajuizamento até o encerramento da instrução. Os dados são extraídos baseando-se nos itens do e-Gestão: 267 e 90267 - Do ajuizamento da ação até o encerramento da instrução na fase de conhecimento – rito sumaríssimo; 268 e 90268 – Do ajuizamento da ação até o encerramento da instrução na fase de conhecimento – exceto rito sumaríssimo (ordinário)
Origem da informação	e-Gestão
Critérios e transformações	Coletado do e-Gestão, consolidado, otimizado e classificado para análise.
Análises possíveis	Prazo médio entre o ajuizamento da ação e o encerramento da instrução, detalhado de forma Geral, Por grupo, por VT, Por Processo e Por Magistrado.



EVOLUÇÃO HISTÓRICA DOS PRAZOS PROCESSUAIS ENTRE O AJUIZAMENTO E O ENCERRAMENTO DA INSTRUÇÃO - 2ª VARA DO TRABALHO DE ANÁPOLIS

Data do encerramento da instrução entre 1/12/2019 e 31/12/2019 23:59:59

Rito	Qtd	Prazo Médio
ORDINÁRIO	39	69,79
SUMARÍSSIMO	46	66,63
Total/Média	85	68,08

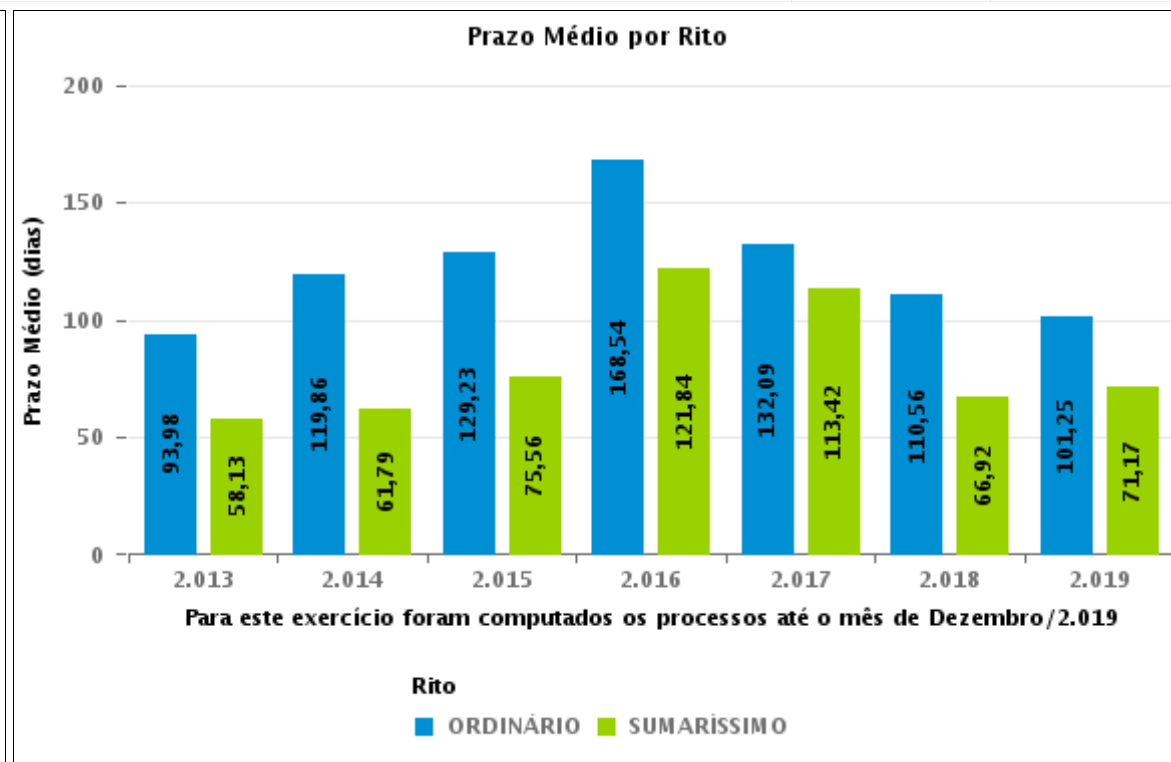
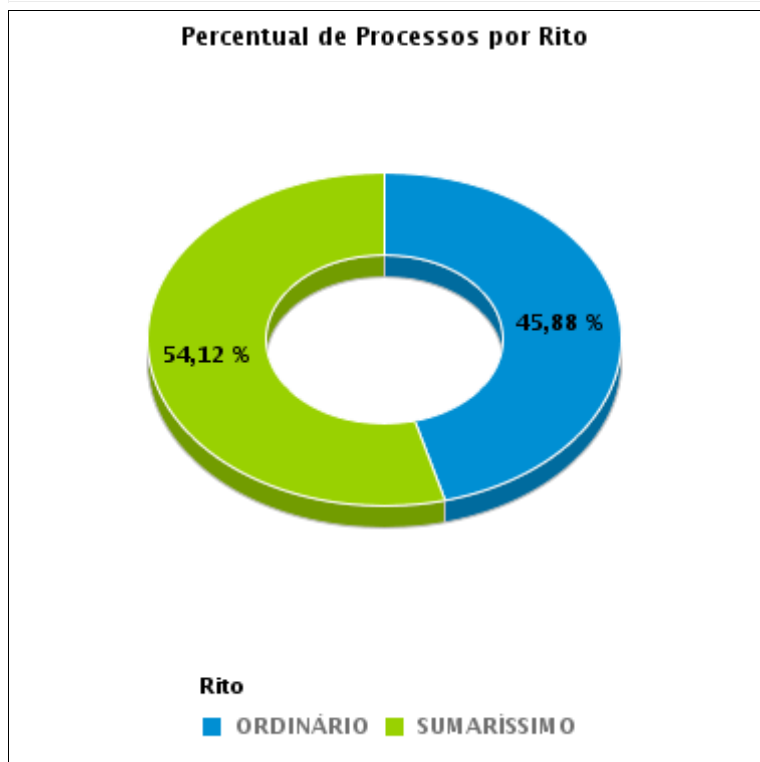



COMPARATIVO DO PRAZO MÉDIO ENTRE O AJUIZAMENTO E O ENCERRAMENTO DA INSTRUÇÃO - 2ª VARA DO TRABALHO DE ANÁPOLIS

Data do encerramento da instrução entre 1/12/2019 e 31/12/2019 23:59:59

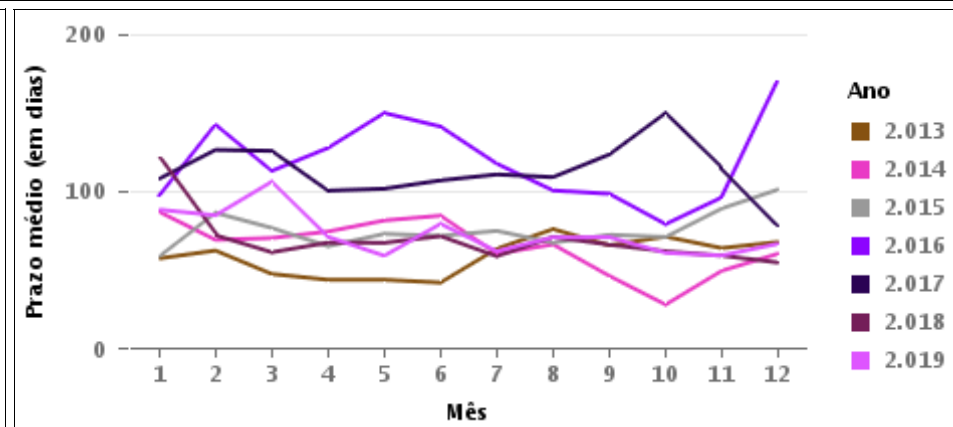
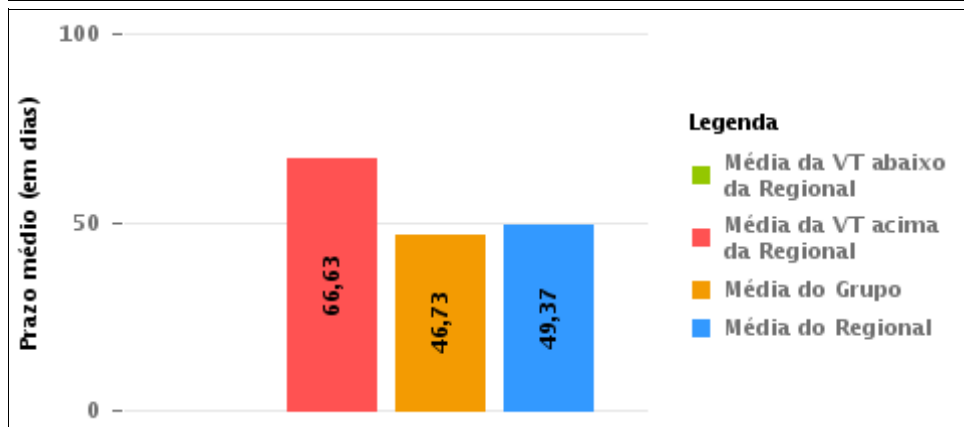
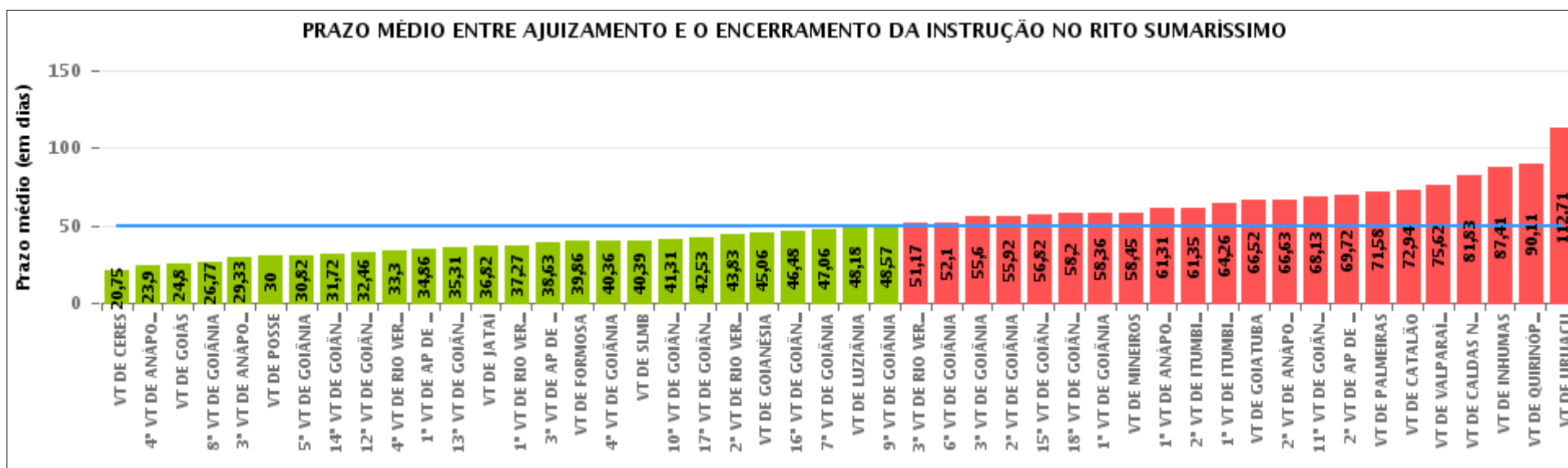

COMPARATIVO DO PRAZO MÉDIO ENTRE O AJUIZAMENTO E O ENCERRAMENTO DA INSTRUÇÃO ENTRE AS VARAS DO GRUPO

Data do encerramento da instrução entre 1/12/2019 e 31/12/2019 23:59:59

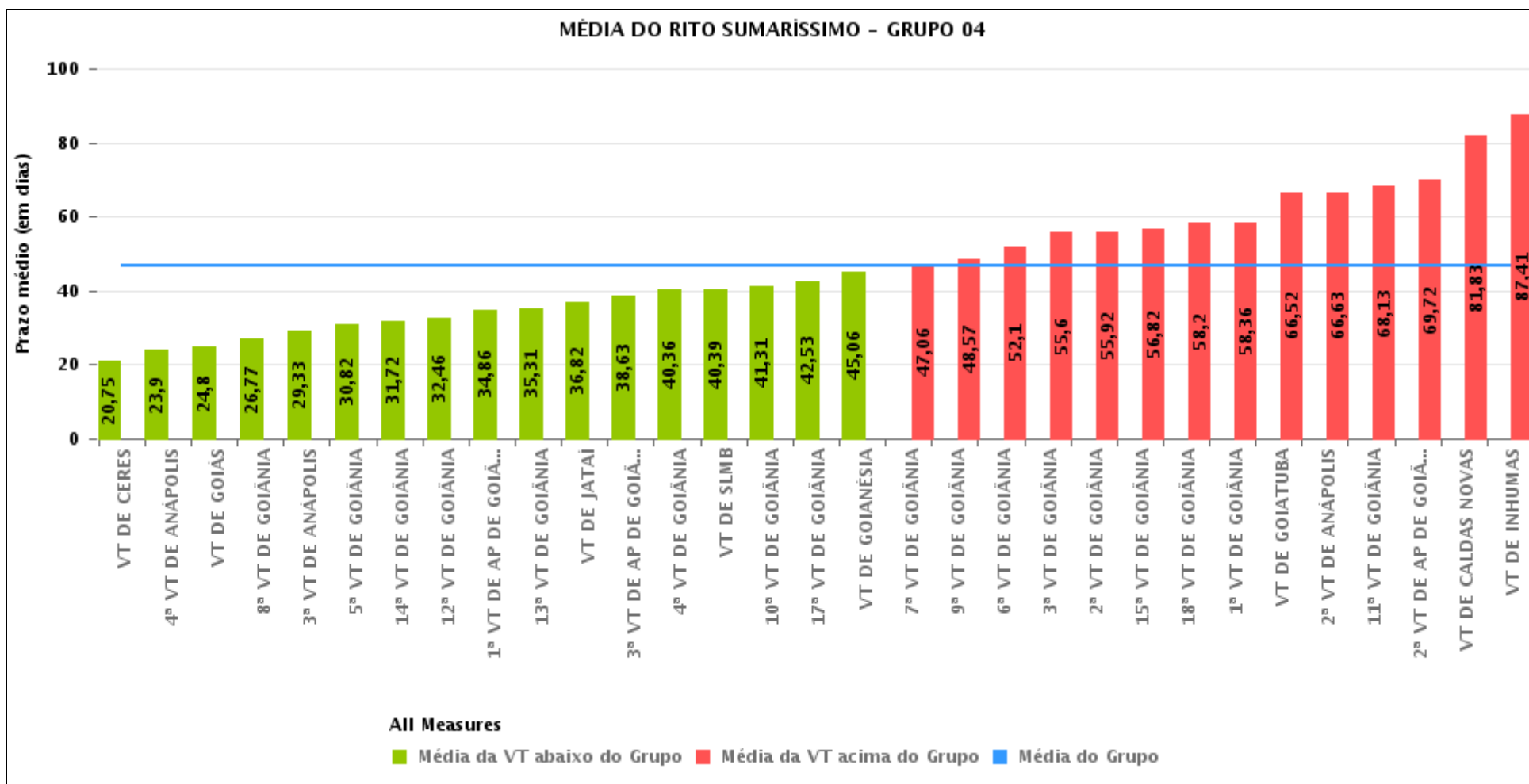



PRAZO MÉDIO ENTRE O AJUIZAMENTO E O ENCERRAMENTO DA INSTRUÇÃO POR GRUPO

Data do encerramento da instrução entre 1/12/2019 e 31/12/2019 23:59:59

Rito	Grupo	Qtd. Processos	Prazo Médio (dias)	Ranking
SUMARÍSSIMO	GRUPO 01	13	30	1°
	GRUPO 04	1.661	46,73	2°
	GRUPO 03	324	50,5	3°
	GRUPO 05	160	62,23	4°
	GRUPO 02	38	71,58	5°
	GRUPO 06	52	75,62	6°

<p>Legenda:</p> <p># Grupo 01 – Até 750</p> <p>VT de Posse</p> <p># Grupo 02 – De 751 a 1000</p> <p>VT de Palmeiras de Goiás</p>	<p>1ª VT De Anápolis</p> <p>1ª VT De Rio Verde</p> <p>2ª VT De Rio Verde</p> <p>3ª VT De Rio Verde</p> <p>4ª VT De Rio Verde</p> <p>1ª VT De Itumbiara</p> <p>2ª VT De Itumbiara</p> <p>VT De Quirinópolis</p> <p>VT De Mineiros</p> <p>VT De Formosa</p>	<p># Grupo 04 – De 1501 a 2000</p> <p>1ª VT De Goiânia</p> <p>2ª VT De Goiânia</p> <p>3ª VT De Goiânia</p> <p>4ª VT De Goiânia</p> <p>5ª VT De Goiânia</p> <p>6ª VT De Goiânia</p> <p>7ª VT De Goiânia</p> <p>8ª VT De Goiânia</p> <p>9ª VT De Goiânia</p> <p>10ª VT De Goiânia</p> <p>11ª VT De Goiânia</p> <p>12ª VT De Goiânia</p> <p>13ª VT De Goiânia</p> <p>14ª VT De Goiânia</p> <p>15ª VT De Goiânia</p> <p>17ª VT De Goiânia</p> <p>18ª VT De Goiânia</p> <p>2ª VT De Anápolis</p> <p>3ª VT De Anápolis</p> <p>4ª VT De Anápolis</p> <p>1ª VT De Aparecida De Goiânia</p> <p>2ª VT De Aparecida De Goiânia</p> <p>3ª VT De Aparecida De Goiânia</p> <p>VT DE Jataí</p> <p>VT DE Goiatuba</p> <p>VT DE Caldas Novas</p> <p>VT DE Ceres</p> <p>VT DE São Luís de Montes Belos</p> <p>VT DE Goiás</p> <p>VT DE Goianésia</p> <p>VT DE Inhumas</p>	<p># Grupo 05 – De 2001 a 2500</p> <p>16ª VT De Goiânia</p> <p>VT De Luziânia</p> <p>VT De Catalão</p> <p>VT De Uruaçu</p> <p># Grupo 06 – Acima de 2500</p> <p>VT De Valparaíso de Goiás</p>
--	---	---	---



PRAZO MÉDIO ENTRE O AJUIZAMENTO E O ENCERRAMENTO DA INSTRUÇÃO DE TODAS AS VARAS DO TRABALHO

Data do encerramento da instrução entre 1/12/2019 e 31/12/2019 23:59:59

SUMARÍSSIMO

Qtd. Processos	Prazo Médio (dias)
2.248	49,37

Vara do Trabalho	Qtd Processos	Prazo Médio	Ranking
VARA DO TRABALHO DE CERES	24	20,75	1°
4ª VARA DO TRABALHO DE ANÁPOLIS	29	23,9	2°
VARA DO TRABALHO DE GOIÁS	74	24,8	3°
8ª VARA DO TRABALHO DE GOIÂNIA	64	26,77	4°
3ª VARA DO TRABALHO DE ANÁPOLIS	40	29,33	5°
VARA DO TRABALHO DE POSSE	13	30	6°
5ª VARA DO TRABALHO DE GOIÂNIA	76	30,82	7°
14ª VARA DO TRABALHO DE GOIÂNIA	67	31,72	8°
12ª VARA DO TRABALHO DE GOIÂNIA	71	32,46	9°
4ª VARA DO TRABALHO DE RIO VERDE	56	33,3	10°
1ª VARA DO TRABALHO DE APARECIDA DE GOIÂNIA	44	34,86	11°
13ª VARA DO TRABALHO DE GOIÂNIA	70	35,31	12°
VARA DO TRABALHO DE JATAÍ	17	36,82	13°
1ª VARA DO TRABALHO DE RIO VERDE	37	37,27	14°
3ª VARA DO TRABALHO DE APARECIDA DE GOIÂNIA	52	38,63	15°
VARA DO TRABALHO DE FORMOSA	29	39,86	16°
4ª VARA DO TRABALHO DE GOIÂNIA	44	40,36	17°
VARA DO TRABALHO DE SÃO LUIS DE MONTES BELOS	31	40,39	18°
10ª VARA DO TRABALHO DE GOIÂNIA	67	41,31	19°
17ª VARA DO TRABALHO DE GOIÂNIA	36	42,53	20°
2ª VARA DO TRABALHO DE RIO VERDE	41	43,83	21°
VARA DO TRABALHO DE GOIANÉSIA	33	45,06	22°
16ª VARA DO TRABALHO DE GOIÂNIA	69	46,48	23°
7ª VARA DO TRABALHO DE GOIÂNIA	54	47,06	24°
VARA DO TRABALHO DE LUZIÂNIA	34	48,18	25°
9ª VARA DO TRABALHO DE GOIÂNIA	87	48,57	26°



PRAZO MÉDIO ENTRE O AJUIZAMENTO E O ENCERRAMENTO DA INSTRUÇÃO DE TODAS AS VARAS DO TRABALHO

SUMARÍSSIMO

Qtd. Processos	Prazo Médio (dias)
2.248	49,37

Vara do Trabalho	Qtd Processos	Prazo Médio	Ranking
3ª VARA DO TRABALHO DE RIO VERDE	24	51,17	27°
6ª VARA DO TRABALHO DE GOIÂNIA	58	52,1	28°
3ª VARA DO TRABALHO DE GOIÂNIA	57	55,6	29°
2ª VARA DO TRABALHO DE GOIÂNIA	73	55,92	30°
15ª VARA DO TRABALHO DE GOIÂNIA	65	56,82	31°
18ª VARA DO TRABALHO DE GOIÂNIA	69	58,2	32°
1ª VARA DO TRABALHO DE GOIÂNIA	72	58,36	33°
VARA DO TRABALHO DE MINEIROS	22	58,45	34°
1ª VARA DO TRABALHO DE ANÁPOLIS	36	61,31	35°
2ª VARA DO TRABALHO DE ITUMBIARA	34	61,35	36°
1ª VARA DO TRABALHO DE ITUMBIARA	27	64,26	37°
VARA DO TRABALHO DE GOIATUBA	29	66,52	38°
2ª VARA DO TRABALHO DE ANÁPOLIS	46	66,63	39°
11ª VARA DO TRABALHO DE GOIÂNIA	84	68,13	40°
2ª VARA DO TRABALHO DE APARECIDA DE GOIÂNIA	65	69,72	41°
VARA DO TRABALHO DE PALMEIRAS	38	71,58	42°
VARA DO TRABALHO DE CATALÃO	33	72,94	43°
VARA DO TRABALHO DE VALPARAÍSO DE GOIÁS	52	75,62	44°
VARA DO TRABALHO DE CALDAS NOVAS	41	81,83	45°
VARA DO TRABALHO DE INHUMAS	22	87,41	46°
VARA DO TRABALHO DE QUIRINÓPOLIS	18	90,11	47°
VARA DO TRABALHO DE URUAÇU	24	112,71	48°



PRAZO MÉDIO ENTRE O AJUIZAMENTO E O ENCERRAMENTO DA INSTRUÇÃO - 2ª VARA DO TRABALHO DE ANÁPOLIS

Data do encerramento da instrução entre 1/12/2019 e 31/12/2019 23:59:59

2ª VARA DO TRABALHO DE ANÁPOLIS

SUMARÍSSIMO

Qtd	Prazo Médio
46	66,63

Nr. Processo	Ajuiz.	nc. Instruçã	Prazo
RTSum - 0010816-92.2019.5.18.0052	26/06/19	17/12/19	174
RTSum - 0010874-95.2019.5.18.0052	11/07/19	05/12/19	147
RTSum - 0010944-15.2019.5.18.0052	05/08/19	19/12/19	136
RTSum - 0010964-06.2019.5.18.0052	08/08/19	12/12/19	126
RTSum - 0010970-13.2019.5.18.0052	11/08/19	04/12/19	115
RTSum - 0010997-93.2019.5.18.0052	18/08/19	18/12/19	122
RTSum - 0011016-02.2019.5.18.0052	21/08/19	05/12/19	106
RTSum - 0011046-37.2019.5.18.0052	29/08/19	12/12/19	105
RTSum - 0011060-21.2019.5.18.0052	03/09/19	12/12/19	100
RTSum - 0011070-65.2019.5.18.0052	04/09/19	18/12/19	105
RTSum - 0011075-87.2019.5.18.0052	05/09/19	18/12/19	104
RTSum - 0011087-04.2019.5.18.0052	09/09/19	18/12/19	100
RTSum - 0011092-20.2019.5.18.0054	07/10/19	18/12/19	72
RTSum - 0011109-62.2019.5.18.0052	13/09/19	10/12/19	88
RTSum - 0011113-02.2019.5.18.0052	15/09/19	03/12/19	79
RTSum - 0011125-16.2019.5.18.0052	18/09/19	05/12/19	78
RTSum - 0011150-29.2019.5.18.0052	24/09/19	18/12/19	85
RTSum - 0011155-51.2019.5.18.0052	26/09/19	18/12/19	83
RTSum - 0011162-43.2019.5.18.0052	27/09/19	16/12/19	80
RTSum - 0011193-63.2019.5.18.0052	06/10/19	12/12/19	67
RTSum - 0011194-48.2019.5.18.0052	06/10/19	12/12/19	67
RTSum - 0011200-55.2019.5.18.0052	08/10/19	12/12/19	65

Legenda:

Ajuiz. Data do Ajuizamento;

Enc. da Instrução: Data da conclusão para proferir sentença;

Prazo: Quantidade de dias decorridos do ajuizamento até o encerramento da instrução.



PRAZO MÉDIO ENTRE O AJUIZAMENTO E O ENCERRAMENTO DA INSTRUÇÃO - 2ª VARA DO TRABALHO DE ANÁPOLIS

2ª VARA DO TRABALHO DE ANÁPOLIS

SUMARÍSSIMO

Qtd	Prazo Médio
46	66,63

Nr. Processo	Ajuiz.	nc. Instruça	Prazo
RTSum - 0011231-75.2019.5.18.0052	17/10/19	09/12/19	53
RTSum - 0011256-88.2019.5.18.0052	23/10/19	10/12/19	48
RTSum - 0011260-28.2019.5.18.0052	24/10/19	03/12/19	40
RTSum - 0011264-65.2019.5.18.0052	24/10/19	05/12/19	42
RTSum - 0011267-20.2019.5.18.0052	25/10/19	04/12/19	40
RTSum - 0011269-87.2019.5.18.0052	25/10/19	05/12/19	41
RTSum - 0011271-57.2019.5.18.0052	25/10/19	04/12/19	40
RTSum - 0011278-49.2019.5.18.0052	30/10/19	09/12/19	40
RTSum - 0011279-34.2019.5.18.0052	30/10/19	10/12/19	41
RTSum - 0011282-86.2019.5.18.0052	31/10/19	12/12/19	42
RTSum - 0011283-71.2019.5.18.0052	31/10/19	11/12/19	41
RTSum - 0011287-11.2019.5.18.0052	01/11/19	12/12/19	41
RTSum - 0011292-33.2019.5.18.0052	02/11/19	11/12/19	39
RTSum - 0011293-18.2019.5.18.0052	04/11/19	12/12/19	38
RTSum - 0011303-62.2019.5.18.0052	05/11/19	16/12/19	41
RTSum - 0011307-02.2019.5.18.0052	06/11/19	17/12/19	41
RTSum - 0011311-39.2019.5.18.0052	07/11/19	09/12/19	32
RTSum - 0011314-91.2019.5.18.0052	07/11/19	19/12/19	42
RTSum - 0011320-98.2019.5.18.0052	11/11/19	19/12/19	38
RTSum - 0011350-36.2019.5.18.0052	19/11/19	18/12/19	29
RTSum - 0011356-43.2019.5.18.0052	20/11/19	09/12/19	19
RTSum - 0011375-49.2019.5.18.0052	26/11/19	17/12/19	21
RTSum - 0011405-84.2019.5.18.0052	03/12/19	03/12/19	0
RTSum - 0011413-61.2019.5.18.0052	05/12/19	17/12/19	12

Legenda:

Ajuiz. Data do Ajuizamento;

Enc. da Instrução: Data da conclusão para proferir sentença;

Prazo: Quantidade de dias decorridos do ajuizamento até o encerramento da instrução.



**PRAZO MÉDIO ENTRE O AJUIZAMENTO E O
ENCERRAMENTO DA INSTRUÇÃO - 2ª VARA DO
TRABALHO DE ANÁPOLIS**

2ª VARA DO TRABALHO DE ANÁPOLIS



PRAZO MÉDIO ENTRE O AJUIZAMENTO E O ENCERRAMENTO DA INSTRUÇÃO - 2ª VARA DO TRABALHO DE ANÁPOLIS

Data do encerramento da instrução entre 1/12/2019 e 31/12/2019 23:59:59

ARI PEDRO LORENZETTI

SUMARÍSSIMO

Qtd	Prazo Médio
25	63,48

Nr. Processo	Ajuiz.	nc. Instruçã	Prazo
RTSum - 0010816-92.2019.5.18.0052	26/06/19	17/12/19	174
RTSum - 0010874-95.2019.5.18.0052	11/07/19	05/12/19	147
RTSum - 0010970-13.2019.5.18.0052	11/08/19	04/12/19	115
RTSum - 0011016-02.2019.5.18.0052	21/08/19	05/12/19	106
RTSum - 0011109-62.2019.5.18.0052	13/09/19	10/12/19	88
RTSum - 0011113-02.2019.5.18.0052	15/09/19	03/12/19	79
RTSum - 0011125-16.2019.5.18.0052	18/09/19	05/12/19	78
RTSum - 0011162-43.2019.5.18.0052	27/09/19	16/12/19	80
RTSum - 0011193-63.2019.5.18.0052	06/10/19	12/12/19	67
RTSum - 0011194-48.2019.5.18.0052	06/10/19	12/12/19	67
RTSum - 0011256-88.2019.5.18.0052	23/10/19	10/12/19	48
RTSum - 0011264-65.2019.5.18.0052	24/10/19	05/12/19	42
RTSum - 0011267-20.2019.5.18.0052	25/10/19	04/12/19	40
RTSum - 0011269-87.2019.5.18.0052	25/10/19	05/12/19	41
RTSum - 0011271-57.2019.5.18.0052	25/10/19	04/12/19	40
RTSum - 0011278-49.2019.5.18.0052	30/10/19	09/12/19	40
RTSum - 0011279-34.2019.5.18.0052	30/10/19	10/12/19	41
RTSum - 0011282-86.2019.5.18.0052	31/10/19	12/12/19	42
RTSum - 0011283-71.2019.5.18.0052	31/10/19	11/12/19	41
RTSum - 0011287-11.2019.5.18.0052	01/11/19	12/12/19	41
RTSum - 0011292-33.2019.5.18.0052	02/11/19	11/12/19	39
RTSum - 0011311-39.2019.5.18.0052	07/11/19	09/12/19	32

Legenda:

Ajuiz. Data do Ajuizamento;

Enc. da Instrução: Data da conclusão para proferir sentença;

Prazo: Quantidade de dias decorridos do ajuizamento até o encerramento da instrução.



PRAZO MÉDIO ENTRE O AJUIZAMENTO E O ENCERRAMENTO DA INSTRUÇÃO - 2ª VARA DO TRABALHO DE ANÁPOLIS

ARI PEDRO LORENZETTI

SUMARÍSSIMO

Qtd	Prazo Médio
25	63,48

Nr. Processo	Ajuiz.	nc. Instruçã	Prazo
RTSum - 0011314-91.2019.5.18.0052	07/11/19	19/12/19	42
RTSum - 0011320-98.2019.5.18.0052	11/11/19	19/12/19	38
RTSum - 0011356-43.2019.5.18.0052	20/11/19	09/12/19	19

Legenda:

Ajuiz. Data do Ajuizamento;

Enc. da Instrução: Data da conclusão para proferir sentença;

Prazo: Quantidade de dias decorridos do ajuizamento até o encerramento da instrução.

WANESSA RODRIGUES VIEIRA

SUMARÍSSIMO

Qtd	Prazo Médio
21	70,38

Nr. Processo	Ajuiz.	nc. Instruçã	Prazo
RTSum - 0010944-15.2019.5.18.0052	05/08/19	19/12/19	136
RTSum - 0010964-06.2019.5.18.0052	08/08/19	12/12/19	126
RTSum - 0010997-93.2019.5.18.0052	18/08/19	18/12/19	122
RTSum - 0011046-37.2019.5.18.0052	29/08/19	12/12/19	105
RTSum - 0011060-21.2019.5.18.0052	03/09/19	12/12/19	100
RTSum - 0011070-65.2019.5.18.0052	04/09/19	18/12/19	105
RTSum - 0011075-87.2019.5.18.0052	05/09/19	18/12/19	104
RTSum - 0011087-04.2019.5.18.0052	09/09/19	18/12/19	100
RTSum - 0011092-20.2019.5.18.0054	07/10/19	18/12/19	72
RTSum - 0011150-29.2019.5.18.0052	24/09/19	18/12/19	85
RTSum - 0011155-51.2019.5.18.0052	26/09/19	18/12/19	83

Legenda:

Ajuiz. Data do Ajuizamento;

Enc. da Instrução: Data da conclusão para proferir sentença;

Prazo: Quantidade de dias decorridos do ajuizamento até o encerramento da instrução.



**PRAZO MÉDIO ENTRE O AJUIZAMENTO E O
ENCERRAMENTO DA INSTRUÇÃO - 2ª VARA DO
TRABALHO DE ANÁPOLIS**

WANESSA RODRIGUES VIEIRA

SUMARÍSSIMO

Qtd	Prazo Médio
21	70,38

Nr. Processo	Ajuiz.	nc. Instruçã	Prazo
RTSum - 0011200-55.2019.5.18.0052	08/10/19	12/12/19	65
RTSum - 0011231-75.2019.5.18.0052	17/10/19	09/12/19	53
RTSum - 0011260-28.2019.5.18.0052	24/10/19	03/12/19	40
RTSum - 0011293-18.2019.5.18.0052	04/11/19	12/12/19	38
RTSum - 0011303-62.2019.5.18.0052	05/11/19	16/12/19	41
RTSum - 0011307-02.2019.5.18.0052	06/11/19	17/12/19	41
RTSum - 0011350-36.2019.5.18.0052	19/11/19	18/12/19	29
RTSum - 0011375-49.2019.5.18.0052	26/11/19	17/12/19	21
RTSum - 0011405-84.2019.5.18.0052	03/12/19	03/12/19	0
RTSum - 0011413-61.2019.5.18.0052	05/12/19	17/12/19	12

Legenda:
Ajuiz. Data do Ajuizamento;
Enc. da Instrução: Data da conclusão para proferir sentença;
Prazo: Quantidade de dias decorridos do ajuizamento até o encerramento da instrução.