

## Conceituação

Tema	Prazos Processuais
<b>Relatórios</b>	Evolução Histórica Comparativo por VT Comparativo por Grupo Por Grupo Por VT Por Processo Por Magistrado
<b>Resumo</b>	Apresenta o prazo médio desde o ajuizamento da ação até o encerramento da instrução.
<b>Descrição</b>	O prazo médio é obtido calculando-se a quantidade de dias decorridos desde o ajuizamento até o encerramento da instrução. Os dados são extraídos baseando-se nos itens do e-Gestão:  267 e 90267 - Do ajuizamento da ação até o encerramento da instrução na fase de conhecimento – rito sumaríssimo;  268 e 90268 – Do ajuizamento da ação até o encerramento da instrução na fase de conhecimento – exceto rito sumaríssimo (ordinário)
<b>Origem da informação</b>	e-Gestão
<b>Critérios e transformações</b>	Coletado do e-Gestão, consolidado, otimizado e classificado para análise.
<b>Análises possíveis</b>	Prazo médio entre o ajuizamento da ação e o encerramento da instrução, detalhado de forma Geral, Por grupo, por VT, Por Processo e Por Magistrado.



## EVOLUÇÃO HISTÓRICA DOS PRAZOS PROCESSUAIS ENTRE O AJUIZAMENTO E O ENCERRAMENTO DA INSTRUÇÃO - 4ª VARA DO TRABALHO DE RIO VERDE

Data do encerramento da instrução entre 1/12/2019 e 31/12/2019 23:59:59

Rito	Qtd	Prazo Médio
ORDINÁRIO	43	55,88
SUMARÍSSIMO	56	33,3
<b>Total/Média</b>	<b>99</b>	<b>43,11</b>

Percentual de Processos por Rito

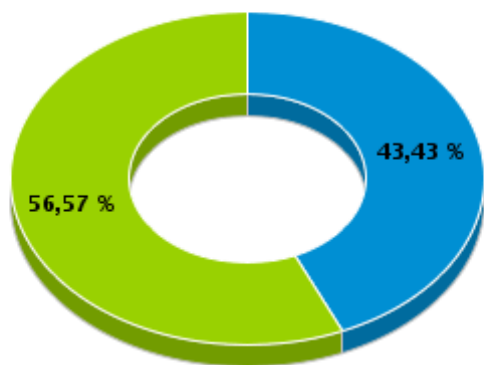

Rito

■ ORDINÁRIO ■ SUMARÍSSIMO

Prazo Médio por Rito

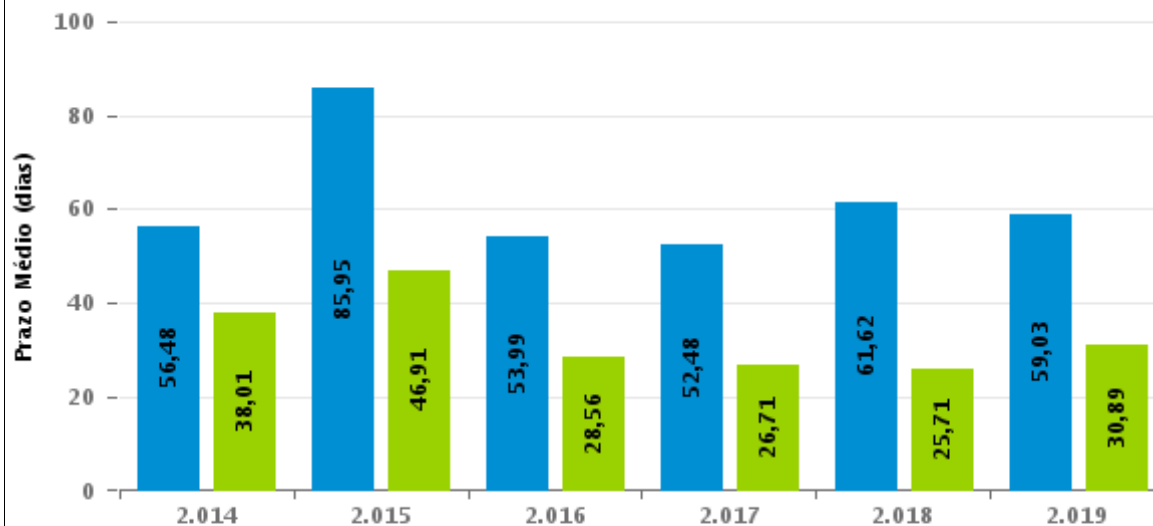

Para este exercício foram computados os processos até o mês de Dezembro/2.019

Rito

■ ORDINÁRIO ■ SUMARÍSSIMO

## COMPARATIVO DO PRAZO MÉDIO ENTRE O AJUIZAMENTO E O ENCERRAMENTO DA INSTRUÇÃO - 4ª VARA DO TRABALHO DE RIO VERDE

Data do encerramento da instrução entre 1/12/2019 e 31/12/2019 23:59:59

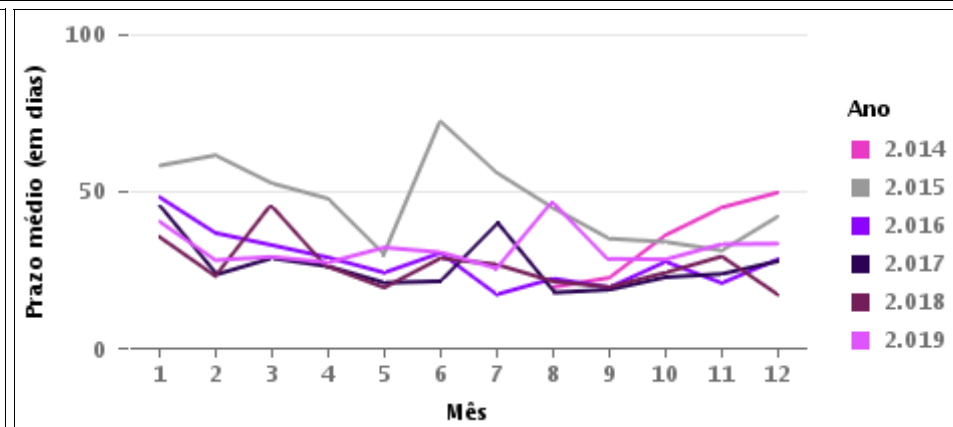
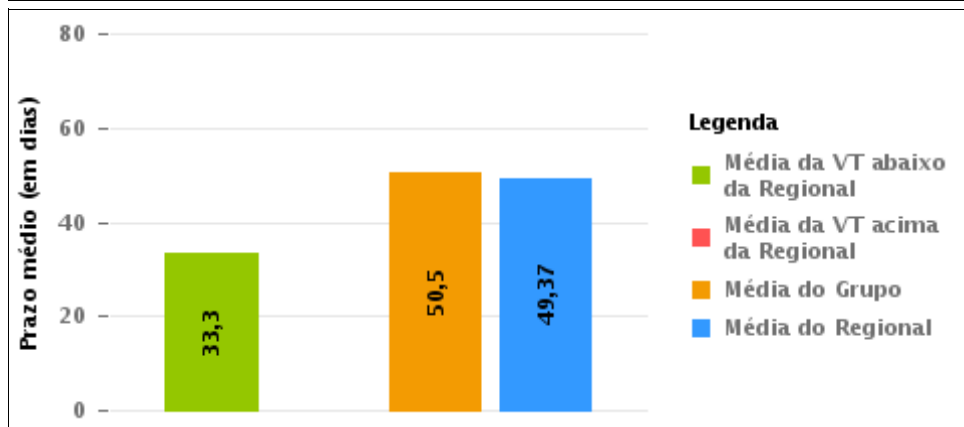
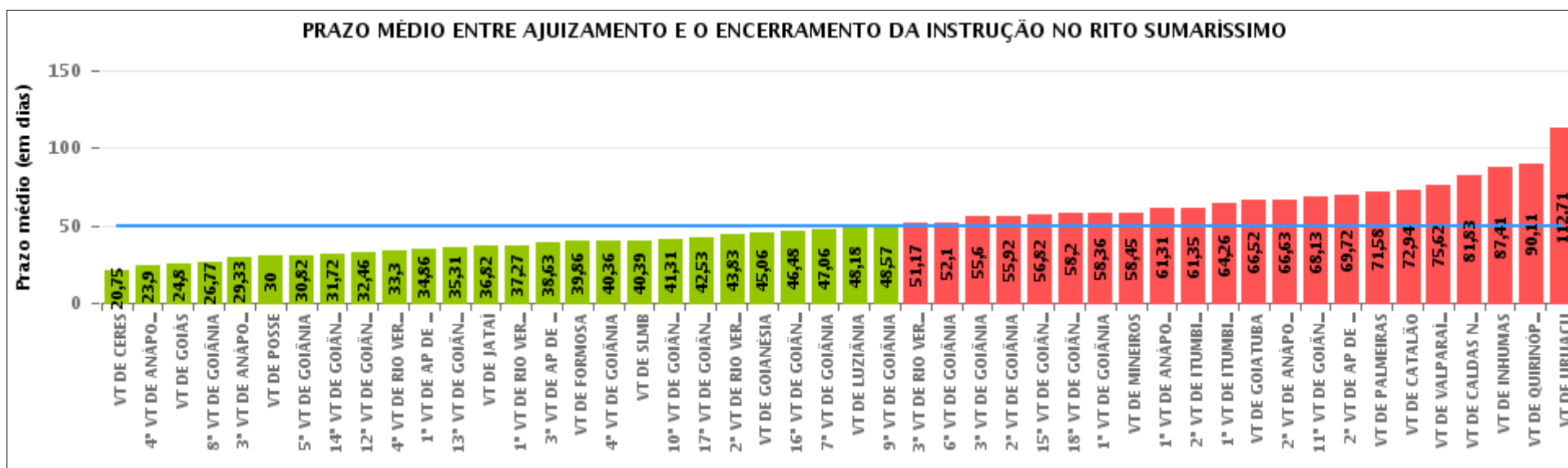



## COMPARATIVO DO PRAZO MÉDIO ENTRE O AJUIZAMENTO E O ENCERRAMENTO DA INSTRUÇÃO ENTRE AS VARAS DO GRUPO

Data do encerramento da instrução entre 1/12/2019 e 31/12/2019 23:59:59

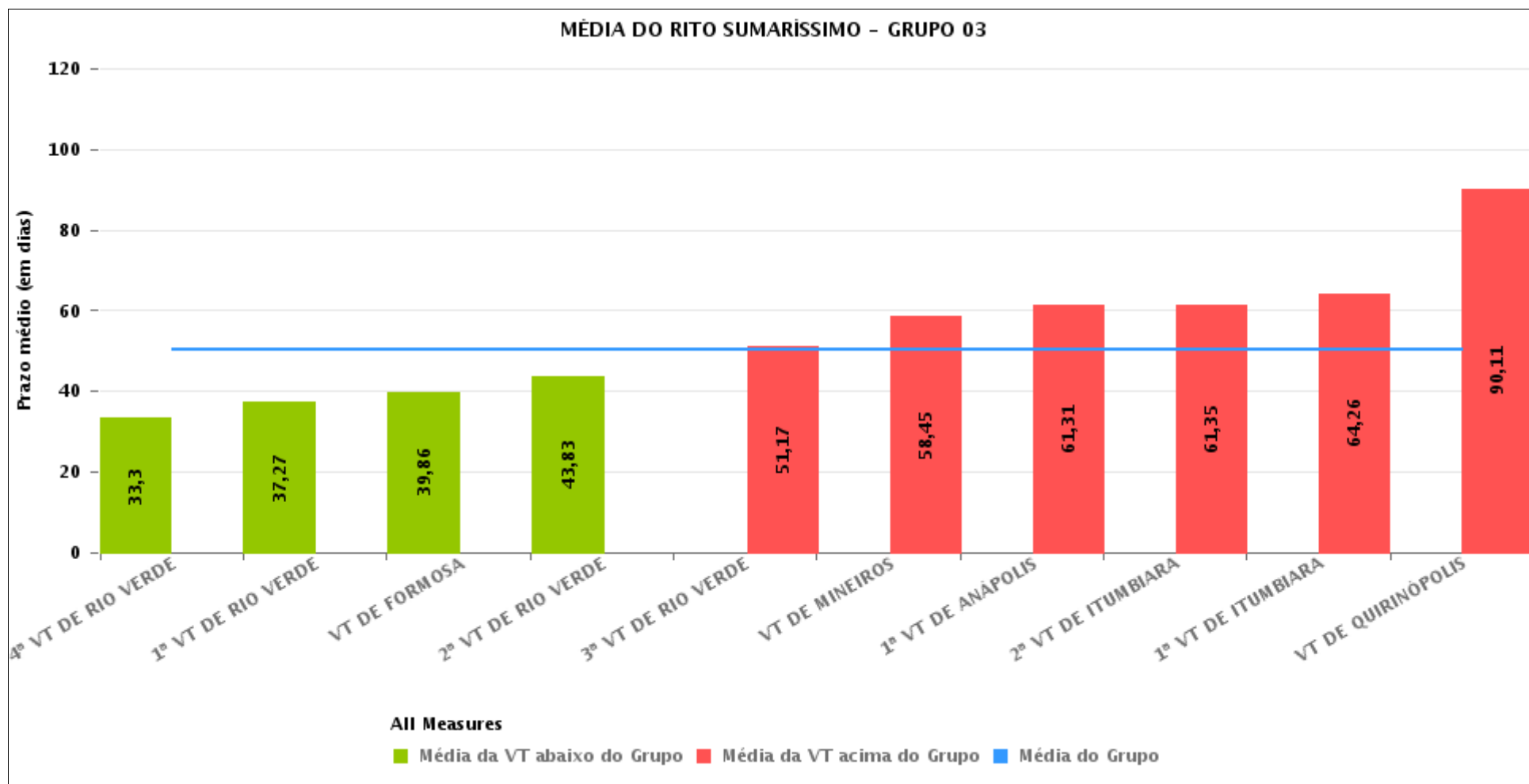



## PRAZO MÉDIO ENTRE O AJUIZAMENTO E O ENCERRAMENTO DA INSTRUÇÃO POR GRUPO

Data do encerramento da instrução entre 1/12/2019 e 31/12/2019 23:59:59

Rito	Grupo	Qtd. Processos	Prazo Médio (dias)	Ranking
SUMARÍSSIMO	GRUPO 01	13	30	1°
	GRUPO 04	1.661	46,73	2°
	GRUPO 03	324	50,5	3°
	GRUPO 05	160	62,23	4°
	GRUPO 02	38	71,58	5°
	GRUPO 06	52	75,62	6°

<p>Legenda:</p> <p># Grupo 01 – Até 750</p> <p>VT de Posse</p> <p># Grupo 02 – De 751 a 1000</p> <p>VT de Palmeiras de Goiás</p>	<p>1ª VT De Anápolis</p> <p>1ª VT De Rio Verde</p> <p>2ª VT De Rio Verde</p> <p>3ª VT De Rio Verde</p> <p>4ª VT De Rio Verde</p> <p>1ª VT De Itumbiara</p> <p>2ª VT De Itumbiara</p> <p>VT De Quirinópolis</p> <p>VT De Mineiros</p> <p>VT De Formosa</p>	<p># Grupo 04 – De 1501 a 2000</p> <p>1ª VT De Goiânia</p> <p>2ª VT De Goiânia</p> <p>3ª VT De Goiânia</p> <p>4ª VT De Goiânia</p> <p>5ª VT De Goiânia</p> <p>6ª VT De Goiânia</p> <p>7ª VT De Goiânia</p> <p>8ª VT De Goiânia</p> <p>9ª VT De Goiânia</p> <p>10ª VT De Goiânia</p> <p>11ª VT De Goiânia</p> <p>12ª VT De Goiânia</p> <p>13ª VT De Goiânia</p> <p>14ª VT De Goiânia</p> <p>15ª VT De Goiânia</p> <p>17ª VT De Goiânia</p> <p>18ª VT De Goiânia</p> <p>2ª VT De Anápolis</p> <p>3ª VT De Anápolis</p> <p>4ª VT De Anápolis</p> <p>1ª VT De Aparecida De Goiânia</p> <p>2ª VT De Aparecida De Goiânia</p> <p>3ª VT De Aparecida De Goiânia</p> <p>VT DE Jataí</p> <p>VT DE Goiatuba</p> <p>VT DE Caldas Novas</p> <p>VT DE Ceres</p> <p>VT DE São Luís de Montes Belos</p> <p>VT DE Goiás</p> <p>VT DE Goianésia</p> <p>VT DE Inhumas</p>	<p># Grupo 05 – De 2001 a 2500</p> <p>16ª VT De Goiânia</p> <p>VT De Luziânia</p> <p>VT De Catalão</p> <p>VT De Uruaçu</p> <p># Grupo 06 – Acima de 2500</p> <p>VT De Valparaíso de Goiás</p>
--	---	---	---



## PRAZO MÉDIO ENTRE O AJUIZAMENTO E O ENCERRAMENTO DA INSTRUÇÃO DE TODAS AS VARAS DO TRABALHO

Data do encerramento da instrução entre 1/12/2019 e 31/12/2019 23:59:59

### SUMARÍSSIMO

Qtd. Processos	Prazo Médio (dias)
2.248	49,37

Vara do Trabalho	Qtd Processos	Prazo Médio	Ranking
VARA DO TRABALHO DE CERES	24	20,75	1°
4ª VARA DO TRABALHO DE ANÁPOLIS	29	23,9	2°
VARA DO TRABALHO DE GOIÁS	74	24,8	3°
8ª VARA DO TRABALHO DE GOIÂNIA	64	26,77	4°
3ª VARA DO TRABALHO DE ANÁPOLIS	40	29,33	5°
VARA DO TRABALHO DE POSSE	13	30	6°
5ª VARA DO TRABALHO DE GOIÂNIA	76	30,82	7°
14ª VARA DO TRABALHO DE GOIÂNIA	67	31,72	8°
12ª VARA DO TRABALHO DE GOIÂNIA	71	32,46	9°
4ª VARA DO TRABALHO DE RIO VERDE	56	33,3	10°
1ª VARA DO TRABALHO DE APARECIDA DE GOIÂNIA	44	34,86	11°
13ª VARA DO TRABALHO DE GOIÂNIA	70	35,31	12°
VARA DO TRABALHO DE JATAÍ	17	36,82	13°
1ª VARA DO TRABALHO DE RIO VERDE	37	37,27	14°
3ª VARA DO TRABALHO DE APARECIDA DE GOIÂNIA	52	38,63	15°
VARA DO TRABALHO DE FORMOSA	29	39,86	16°
4ª VARA DO TRABALHO DE GOIÂNIA	44	40,36	17°
VARA DO TRABALHO DE SÃO LUIS DE MONTES BELOS	31	40,39	18°
10ª VARA DO TRABALHO DE GOIÂNIA	67	41,31	19°
17ª VARA DO TRABALHO DE GOIÂNIA	36	42,53	20°
2ª VARA DO TRABALHO DE RIO VERDE	41	43,83	21°
VARA DO TRABALHO DE GOIANÉSIA	33	45,06	22°
16ª VARA DO TRABALHO DE GOIÂNIA	69	46,48	23°
7ª VARA DO TRABALHO DE GOIÂNIA	54	47,06	24°
VARA DO TRABALHO DE LUZIÂNIA	34	48,18	25°
9ª VARA DO TRABALHO DE GOIÂNIA	87	48,57	26°



## PRAZO MÉDIO ENTRE O AJUIZAMENTO E O ENCERRAMENTO DA INSTRUÇÃO DE TODAS AS VARAS DO TRABALHO

### SUMARÍSSIMO

Qtd. Processos	Prazo Médio (dias)
2.248	49,37

Vara do Trabalho	Qtd Processos	Prazo Médio	Ranking
3ª VARA DO TRABALHO DE RIO VERDE	24	51,17	27º
6ª VARA DO TRABALHO DE GOIÂNIA	58	52,1	28º
3ª VARA DO TRABALHO DE GOIÂNIA	57	55,6	29º
2ª VARA DO TRABALHO DE GOIÂNIA	73	55,92	30º
15ª VARA DO TRABALHO DE GOIÂNIA	65	56,82	31º
18ª VARA DO TRABALHO DE GOIÂNIA	69	58,2	32º
1ª VARA DO TRABALHO DE GOIÂNIA	72	58,36	33º
VARA DO TRABALHO DE MINEIROS	22	58,45	34º
1ª VARA DO TRABALHO DE ANÁPOLIS	36	61,31	35º
2ª VARA DO TRABALHO DE ITUMBIARA	34	61,35	36º
1ª VARA DO TRABALHO DE ITUMBIARA	27	64,26	37º
VARA DO TRABALHO DE GOIATUBA	29	66,52	38º
2ª VARA DO TRABALHO DE ANÁPOLIS	46	66,63	39º
11ª VARA DO TRABALHO DE GOIÂNIA	84	68,13	40º
2ª VARA DO TRABALHO DE APARECIDA DE GOIÂNIA	65	69,72	41º
VARA DO TRABALHO DE PALMEIRAS	38	71,58	42º
VARA DO TRABALHO DE CATALÃO	33	72,94	43º
VARA DO TRABALHO DE VALPARAÍSO DE GOIÁS	52	75,62	44º
VARA DO TRABALHO DE CALDAS NOVAS	41	81,83	45º
VARA DO TRABALHO DE INHUMAS	22	87,41	46º
VARA DO TRABALHO DE QUIRINÓPOLIS	18	90,11	47º
VARA DO TRABALHO DE URUAÇU	24	112,71	48º



## PRAZO MÉDIO ENTRE O AJUIZAMENTO E O ENCERRAMENTO DA INSTRUÇÃO - 4ª VARA DO TRABALHO DE RIO VERDE

Data do encerramento da instrução entre 1/12/2019 e 31/12/2019 23:59:59

### 4ª VARA DO TRABALHO DE RIO VERDE

#### SUMARÍSSIMO

Qtd	Prazo Médio
55	33,3

Nr. Processo	Ajuiz.	nc. Instruçã	Prazo
RTSum - 0010726-25.2019.5.18.0104	22/07/19	19/12/19	150
RTSum - 0010776-51.2019.5.18.0104	08/08/19	17/12/19	131
RTSum - 0010896-94.2019.5.18.0104	12/09/19	03/12/19	82
RTSum - 0010903-86.2019.5.18.0104	12/09/19	11/12/19	90
RTSum - 0010937-61.2019.5.18.0104	24/09/19	04/12/19	71
RTSum - 0010939-31.2019.5.18.0104	25/09/19	13/12/19	79
RTSum - 0010952-30.2019.5.18.0104	30/09/19	12/12/19	73
RTSum - 0010972-21.2019.5.18.0104	07/10/19	04/12/19	58
RTSum - 0011001-71.2019.5.18.0104	15/10/19	18/12/19	64
RTSum - 0011020-77.2019.5.18.0104	22/10/19	18/12/19	57
RTSum - 0011030-24.2019.5.18.0104	24/10/19	18/12/19	55
RTSum - 0011039-89.2019.5.18.0102	14/11/19	19/12/19	35
RTSum - 0011041-53.2019.5.18.0104	25/10/19	18/12/19	54
RTSum - 0011045-90.2019.5.18.0104	27/10/19	18/12/19	52
RTSum - 0011061-44.2019.5.18.0104	01/11/19	19/12/19	48
RTSum - 0011064-96.2019.5.18.0104	01/11/19	02/12/19	31
RTSum - 0011075-28.2019.5.18.0104	06/11/19	11/12/19	35
RTSum - 0011076-22.2019.5.18.0101	19/11/19	03/12/19	14
RTSum - 0011078-80.2019.5.18.0104	07/11/19	19/12/19	42
RTSum - 0011080-50.2019.5.18.0104	07/11/19	11/12/19	34
RTSum - 0011081-35.2019.5.18.0104	08/11/19	04/12/19	26

**Legenda:**

Ajuiz. Data do Ajuizamento;

Enc. da Instrução: Data da conclusão para proferir sentença;

Prazo: Quantidade de dias decorridos do ajuizamento até o encerramento da instrução.





**PRAZO MÉDIO ENTRE O AJUIZAMENTO E O  
ENCERRAMENTO DA INSTRUÇÃO - 4ª VARA DO  
TRABALHO DE RIO VERDE**

**4ª VARA DO TRABALHO DE RIO  
VERDE**

**SUMARÍSSIMO**

Qtd	Prazo Médio
55	33,3

Nr. Processo	Ajuiz.	nc. Instruça	Prazo
RTSum - 0011092-64.2019.5.18.0104	11/11/19	02/12/19	21
RTSum - 0011092-64.2019.5.18.0104	11/11/19	05/12/19	24
RTSum - 0011094-34.2019.5.18.0104	12/11/19	02/12/19	20
RTSum - 0011099-56.2019.5.18.0104	13/11/19	19/12/19	36
RTSum - 0011100-41.2019.5.18.0104	13/11/19	03/12/19	20
RTSum - 0011101-26.2019.5.18.0104	14/11/19	02/12/19	18
RTSum - 0011102-11.2019.5.18.0104	14/11/19	05/12/19	21
RTSum - 0011105-63.2019.5.18.0104	14/11/19	05/12/19	21
RTSum - 0011107-33.2019.5.18.0104	18/11/19	02/12/19	14
RTSum - 0011110-85.2019.5.18.0104	19/11/19	05/12/19	16
RTSum - 0011114-25.2019.5.18.0104	19/11/19	11/12/19	22
RTSum - 0011115-10.2019.5.18.0104	20/11/19	09/12/19	19
RTSum - 0011121-17.2019.5.18.0104	21/11/19	10/12/19	19
RTSum - 0011123-84.2019.5.18.0104	21/11/19	09/12/19	18
RTSum - 0011126-39.2019.5.18.0104	22/11/19	10/12/19	18
RTSum - 0011131-61.2019.5.18.0104	22/11/19	18/12/19	26
RTSum - 0011133-31.2019.5.18.0104	25/11/19	12/12/19	17
RTSum - 0011134-16.2019.5.18.0104	26/11/19	11/12/19	15
RTSum - 0011135-98.2019.5.18.0104	25/11/19	12/12/19	17
RTSum - 0011136-83.2019.5.18.0104	25/11/19	12/12/19	17
RTSum - 0011137-68.2019.5.18.0104	25/11/19	12/12/19	17
RTSum - 0011140-23.2019.5.18.0104	26/11/19	12/12/19	16
RTSum - 0011143-75.2019.5.18.0104	27/11/19	12/12/19	15
RTSum - 0011146-30.2019.5.18.0104	27/11/19	12/12/19	15

**Legenda:**

**Ajuiz.** Data do Ajuizamento;

**Enc. da Instrução:** Data da conclusão para proferir sentença;

**Prazo:** Quantidade de dias decorridos do ajuizamento até o encerramento da instrução.



**PRAZO MÉDIO ENTRE O AJUIZAMENTO E O  
ENCERRAMENTO DA INSTRUÇÃO - 4ª VARA DO  
TRABALHO DE RIO VERDE**

**4ª VARA DO TRABALHO DE RIO  
VERDE**

**SUMARÍSSIMO**

Qtd	Prazo Médio
55	33,3

Nr. Processo	Ajuiz.	nc. Instruçã	Prazo
RTSum - 0011147-15.2019.5.18.0104	27/11/19	17/12/19	20
RTSum - 0011149-82.2019.5.18.0104	27/11/19	17/12/19	20
RTSum - 0011150-67.2019.5.18.0104	27/11/19	11/12/19	14
RTSum - 0011154-07.2019.5.18.0104	29/11/19	12/12/19	13
RTSum - 0011157-59.2019.5.18.0104	29/11/19	16/12/19	17
RTSum - 0011161-96.2019.5.18.0104	02/12/19	02/12/19	0
RTSum - 0011162-81.2019.5.18.0104	02/12/19	13/12/19	11
RTSum - 0011164-51.2019.5.18.0104	03/12/19	16/12/19	13
RTSum - 0011172-28.2019.5.18.0104	05/12/19	12/12/19	7
RTSum - 0011184-42.2019.5.18.0104	10/12/19	17/12/19	7
RTSum - 0011198-26.2019.5.18.0104	18/12/19	18/12/19	0

**Legenda:**

**Ajuiz.** Data do Ajuizamento;

**Enc. da Instrução:** Data da conclusão para proferir sentença;

**Prazo:** Quantidade de dias decorridos do ajuizamento até o encerramento da instrução.



## PRAZO MÉDIO ENTRE O AJUIZAMENTO E O ENCERRAMENTO DA INSTRUÇÃO - 4ª VARA DO TRABALHO DE RIO VERDE

Data do encerramento da instrução entre 1/12/2019 e 31/12/2019 23:59:59

### PEDRO HENRIQUE BARRETO MENEZES

#### SUMARÍSSIMO

Qtd	Prazo Médio
9	17,11

Nr. Processo	Ajuiz.	nc. Instruçã	Prazo
RTSum - 0011115-10.2019.5.18.0104	20/11/19	09/12/19	19
RTSum - 0011123-84.2019.5.18.0104	21/11/19	09/12/19	18
RTSum - 0011126-39.2019.5.18.0104	22/11/19	10/12/19	18
RTSum - 0011133-31.2019.5.18.0104	25/11/19	12/12/19	17
RTSum - 0011135-98.2019.5.18.0104	25/11/19	12/12/19	17
RTSum - 0011136-83.2019.5.18.0104	25/11/19	12/12/19	17
RTSum - 0011137-68.2019.5.18.0104	25/11/19	12/12/19	17
RTSum - 0011140-23.2019.5.18.0104	26/11/19	12/12/19	16
RTSum - 0011143-75.2019.5.18.0104	27/11/19	12/12/19	15

**Legenda:**

Ajuiz. Data do Ajuizamento;

Enc. da Instrução: Data da conclusão para proferir sentença;

Prazo: Quantidade de dias decorridos do ajuizamento até o encerramento da instrução.

### VIRGILINA SEVERINO DOS SANTOS

#### SUMARÍSSIMO

Qtd	Prazo Médio
46	36,4

Nr. Processo	Ajuiz.	nc. Instruçã	Prazo
--------------	--------	--------------	-------

**Legenda:**  
Ajuiz. Data do Ajuizamento;  
Enc. da Instrução: Data da conclusão para proferir sentença;  
Prazo: Quantidade de dias decorridos do ajuizamento até o encerramento da instrução.



**PRAZO MÉDIO ENTRE O AJUIZAMENTO E O  
ENCERRAMENTO DA INSTRUÇÃO - 4ª VARA DO  
TRABALHO DE RIO VERDE**

**VIRGILINA SEVERINO DOS SANTOS**

**SUMARÍSSIMO**

Qtd	Prazo Médio
46	36,4

Nr. Processo	Ajuiz.	nc. Instruçã	Prazo
RTSum - 0010726-25.2019.5.18.0104	22/07/19	19/12/19	150
RTSum - 0010776-51.2019.5.18.0104	08/08/19	17/12/19	131
RTSum - 0010896-94.2019.5.18.0104	12/09/19	03/12/19	82
RTSum - 0010903-86.2019.5.18.0104	12/09/19	11/12/19	90
RTSum - 0010937-61.2019.5.18.0104	24/09/19	04/12/19	71
RTSum - 0010939-31.2019.5.18.0104	25/09/19	13/12/19	79
RTSum - 0010952-30.2019.5.18.0104	30/09/19	12/12/19	73
RTSum - 0010972-21.2019.5.18.0104	07/10/19	04/12/19	58
RTSum - 0011001-71.2019.5.18.0104	15/10/19	18/12/19	64
RTSum - 0011020-77.2019.5.18.0104	22/10/19	18/12/19	57
RTSum - 0011030-24.2019.5.18.0104	24/10/19	18/12/19	55
RTSum - 0011039-89.2019.5.18.0102	14/11/19	19/12/19	35
RTSum - 0011041-53.2019.5.18.0104	25/10/19	18/12/19	54
RTSum - 0011045-90.2019.5.18.0104	27/10/19	18/12/19	52
RTSum - 0011061-44.2019.5.18.0104	01/11/19	19/12/19	48
RTSum - 0011064-96.2019.5.18.0104	01/11/19	02/12/19	31
RTSum - 0011075-28.2019.5.18.0104	06/11/19	11/12/19	35
RTSum - 0011076-22.2019.5.18.0101	19/11/19	03/12/19	14
RTSum - 0011078-80.2019.5.18.0104	07/11/19	19/12/19	42
RTSum - 0011080-50.2019.5.18.0104	07/11/19	11/12/19	34
RTSum - 0011081-35.2019.5.18.0104	08/11/19	04/12/19	26
RTSum - 0011092-64.2019.5.18.0104	11/11/19	02/12/19	21
RTSum - 0011092-64.2019.5.18.0104	11/11/19	05/12/19	24
RTSum - 0011094-34.2019.5.18.0104	12/11/19	02/12/19	20
RTSum - 0011099-56.2019.5.18.0104	13/11/19	19/12/19	36

**Legenda:**

**Ajuiz.** Data do Ajuizamento;

**Enc. da Instrução:** Data da conclusão para proferir sentença;

**Prazo:** Quantidade de dias decorridos do ajuizamento até o encerramento da instrução.



**PRAZO MÉDIO ENTRE O AJUIZAMENTO E O  
ENCERRAMENTO DA INSTRUÇÃO - 4ª VARA DO  
TRABALHO DE RIO VERDE**

**VIRGILINA SEVERINO DOS SANTOS**

**SUMARÍSSIMO**

Qtd	Prazo Médio
46	36,4

Nr. Processo	Ajuiz.	nc. Instruçã	Prazo
RTSum - 0011100-41.2019.5.18.0104	13/11/19	03/12/19	20
RTSum - 0011101-26.2019.5.18.0104	14/11/19	02/12/19	18
RTSum - 0011102-11.2019.5.18.0104	14/11/19	05/12/19	21
RTSum - 0011105-63.2019.5.18.0104	14/11/19	05/12/19	21
RTSum - 0011107-33.2019.5.18.0104	18/11/19	02/12/19	14
RTSum - 0011110-85.2019.5.18.0104	19/11/19	05/12/19	16
RTSum - 0011114-25.2019.5.18.0104	19/11/19	11/12/19	22
RTSum - 0011121-17.2019.5.18.0104	21/11/19	10/12/19	19
RTSum - 0011131-61.2019.5.18.0104	22/11/19	18/12/19	26
RTSum - 0011134-16.2019.5.18.0104	26/11/19	11/12/19	15
RTSum - 0011146-30.2019.5.18.0104	27/11/19	12/12/19	15
RTSum - 0011147-15.2019.5.18.0104	27/11/19	17/12/19	20
RTSum - 0011149-82.2019.5.18.0104	27/11/19	17/12/19	20
RTSum - 0011150-67.2019.5.18.0104	27/11/19	11/12/19	14
RTSum - 0011154-07.2019.5.18.0104	29/11/19	12/12/19	13
RTSum - 0011157-59.2019.5.18.0104	29/11/19	16/12/19	17
RTSum - 0011161-96.2019.5.18.0104	02/12/19	02/12/19	0
RTSum - 0011162-81.2019.5.18.0104	02/12/19	13/12/19	11
RTSum - 0011164-51.2019.5.18.0104	03/12/19	16/12/19	13
RTSum - 0011172-28.2019.5.18.0104	05/12/19	12/12/19	7
RTSum - 0011184-42.2019.5.18.0104	10/12/19	17/12/19	7
RTSum - 0011198-26.2019.5.18.0104	18/12/19	18/12/19	0

**Legenda:**

**Ajuiz. Data do Ajuizamento;**

**Enc. da Instrução: Data da conclusão para proferir sentença;**

**Prazo: Quantidade de dias decorridos do ajuizamento até o encerramento da instrução.**