

Conceituação

| Tema | Prazos Processuais |
|-----------------------------------|--|
| Relatórios | Evolução Histórica Comparativo por VT Comparativo por Grupo Por Grupo Por VT Por Processo Por Magistrado |
| Resumo | Apresenta o prazo médio desde o ajuizamento da ação até o encerramento da instrução. |
| Descrição | O prazo médio é obtido calculando-se a quantidade de dias decorridos desde o ajuizamento até o encerramento da instrução. Os dados são extraídos baseando-se nos itens do e-Gestão: 267 e 90267 - Do ajuizamento da ação até o encerramento da instrução na fase de conhecimento – rito sumaríssimo; 268 e 90268 – Do ajuizamento da ação até o encerramento da instrução na fase de conhecimento – exceto rito sumaríssimo (ordinário) |
| Origem da informação | e-Gestão |
| Critérios e transformações | Coletado do e-Gestão, consolidado, otimizado e classificado para análise. |
| Análises possíveis | Prazo médio entre o ajuizamento da ação e o encerramento da instrução, detalhado de forma Geral, Por grupo, por VT, Por Processo e Por Magistrado. |



EVOLUÇÃO HISTÓRICA DOS PRAZOS PROCESSUAIS ENTRE O AJUIZAMENTO E O ENCERRAMENTO DA INSTRUÇÃO - VARA DO TRABALHO DE FORMOSA

Data do encerramento da instrução entre 1/12/2019 e 31/12/2019 23:59:59

| Rito | Qtd | Prazo Médio |
|--------------------|-----------|--------------|
| ORDINÁRIO | 66 | 52,85 |
| SUMARÍSSIMO | 29 | 39,86 |
| Total/Média | 95 | 48,88 |

Percentual de Processos por Rito

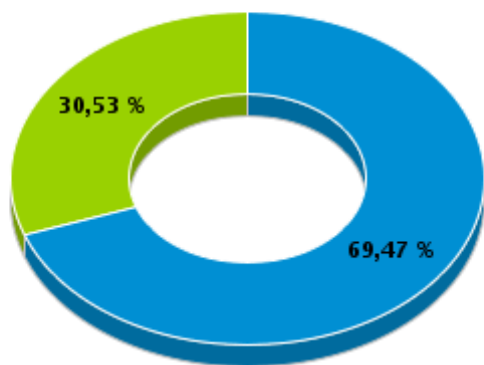

Rito

■ ORDINÁRIO ■ SUMARÍSSIMO

Prazo Médio por Rito

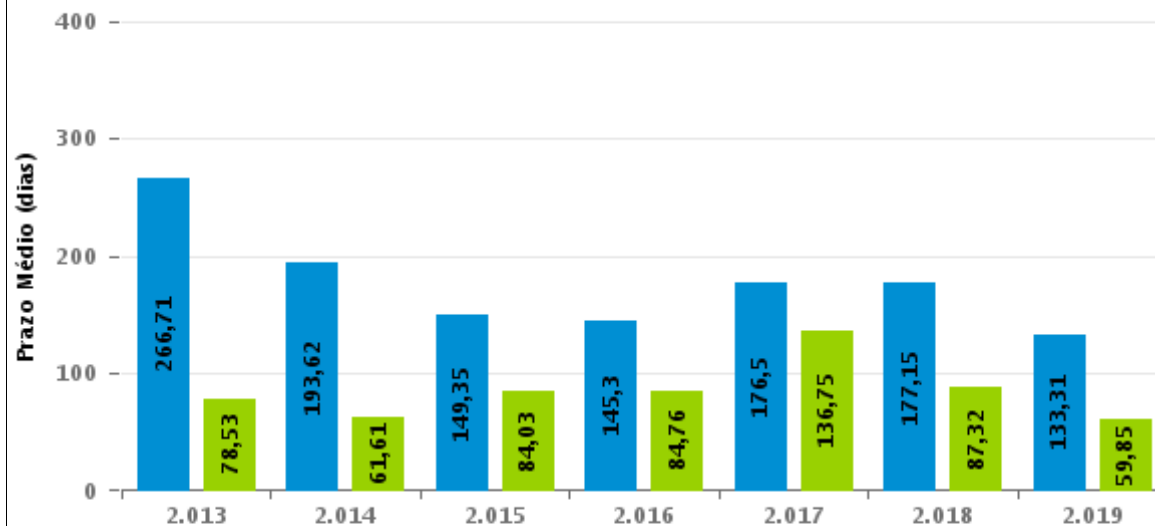

Para este exercício foram computados os processos até o mês de Dezembro/2.019

Rito

■ ORDINÁRIO ■ SUMARÍSSIMO



COMPARATIVO DO PRAZO MÉDIO ENTRE O AJUIZAMENTO E O ENCERRAMENTO DA INSTRUÇÃO - VARA DO TRABALHO DE FORMOSA

Data do encerramento da instrução entre 1/12/2019 e 31/12/2019 23:59:59

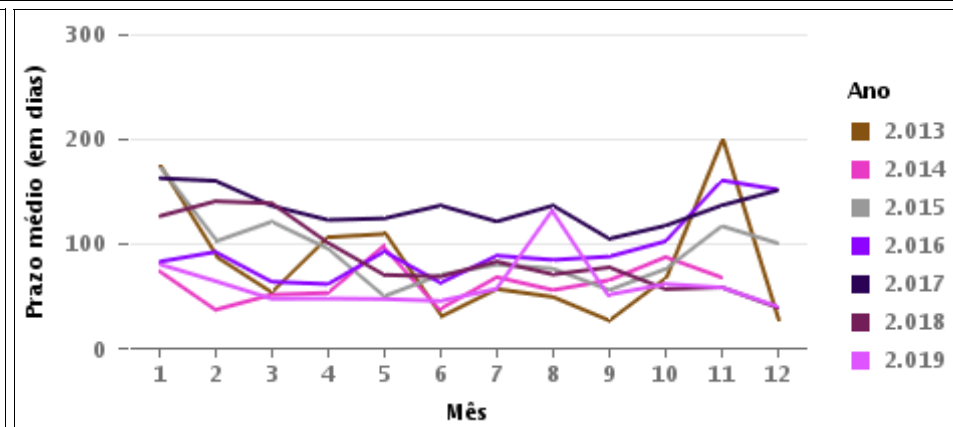
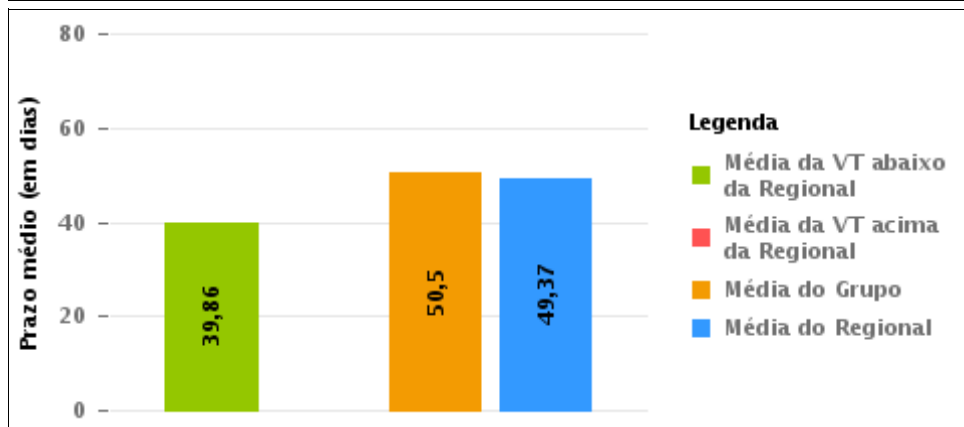
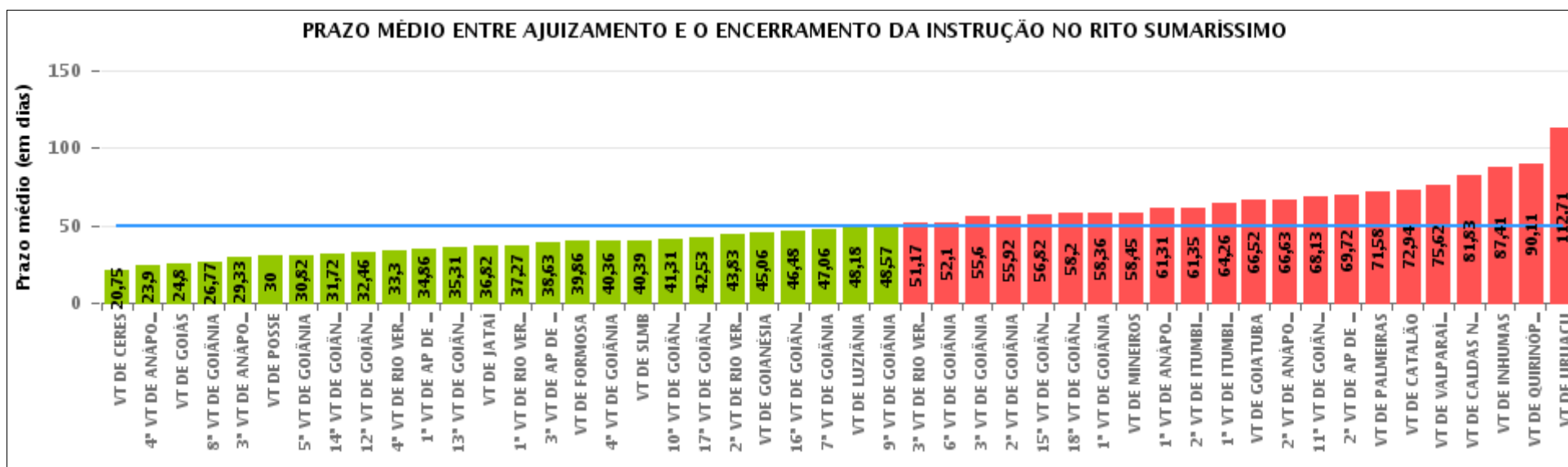



COMPARATIVO DO PRAZO MÉDIO ENTRE O AJUIZAMENTO E O ENCERRAMENTO DA INSTRUÇÃO ENTRE AS VARAS DO GRUPO

Data do encerramento da instrução entre 1/12/2019 e 31/12/2019 23:59:59

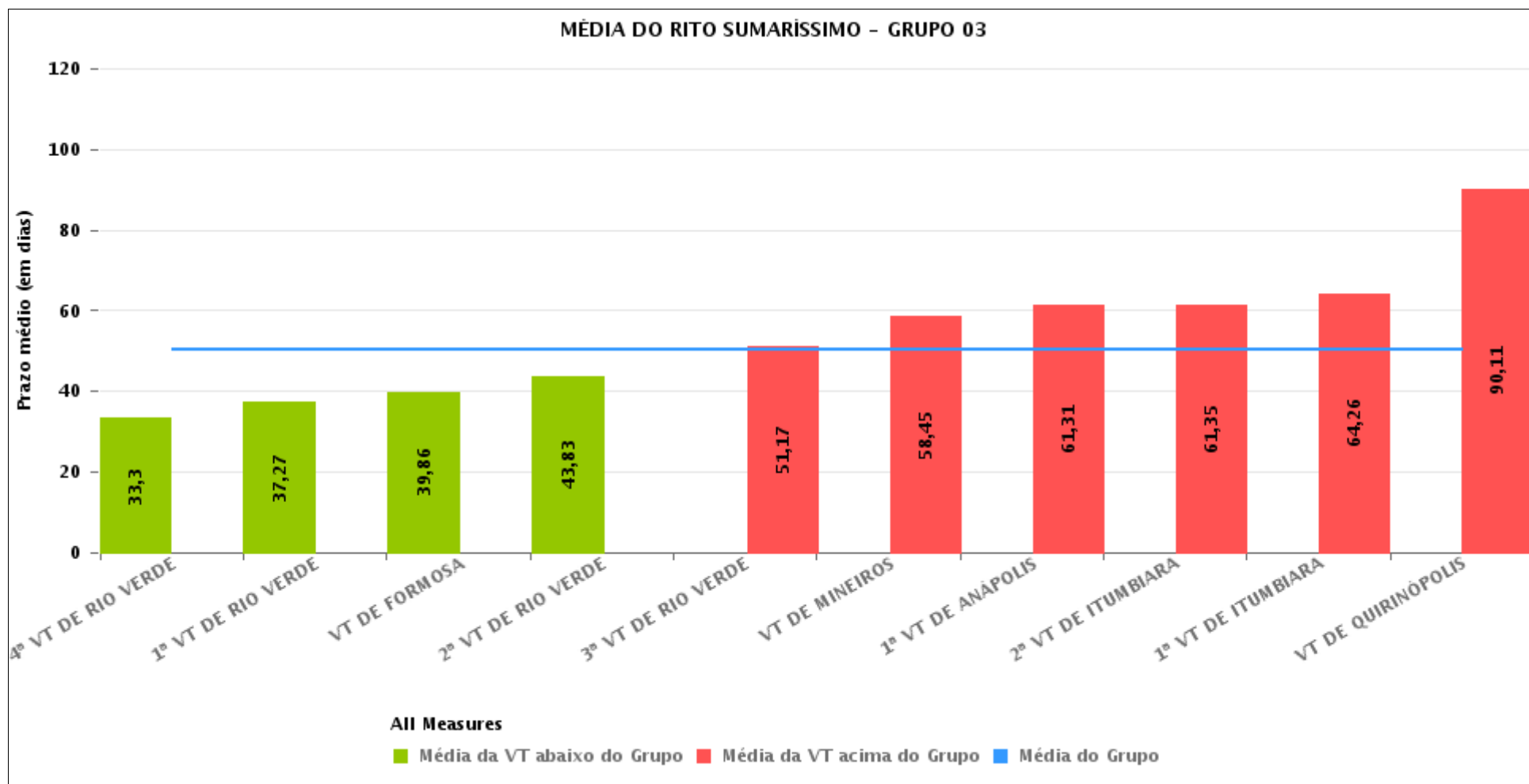



PRAZO MÉDIO ENTRE O AJUIZAMENTO E O ENCERRAMENTO DA INSTRUÇÃO POR GRUPO

Data do encerramento da instrução entre 1/12/2019 e 31/12/2019 23:59:59

| Rito | Grupo | Qtd. Processos | Prazo Médio (dias) | Ranking |
|-------------|----------|----------------|--------------------|---------|
| SUMARÍSSIMO | GRUPO 01 | 13 | 30 | 1° |
| | GRUPO 04 | 1.661 | 46,73 | 2° |
| | GRUPO 03 | 324 | 50,5 | 3° |
| | GRUPO 05 | 160 | 62,23 | 4° |
| | GRUPO 02 | 38 | 71,58 | 5° |
| | GRUPO 06 | 52 | 75,62 | 6° |

| Legenda: | | # Grupo 04 – De 1501 a 2000 | # Grupo 05 – De 2001 a 2500 |
|----------------------------|--------------------|--------------------------------|-----------------------------|
| # Grupo 01 – Até 750 | 1ª VT De Anápolis | 1ª VT De Goiânia | 16ª VT De Goiânia |
| VT de Posse | 1ª VT De Rio Verde | 2ª VT De Goiânia | VT De Luziânia |
| | 2ª VT De Rio Verde | 3ª VT De Goiânia | VT De Catalão |
| | 3ª VT De Rio Verde | 4ª VT De Goiânia | VT De Uruaçu |
| | 4ª VT De Rio Verde | 5ª VT De Goiânia | |
| # Grupo 02 – De 751 a 1000 | 1ª VT De Itumbiara | 6ª VT De Goiânia | # Grupo 06 – Acima de 2500 |
| VT de Palmeiras de Goiás | 2ª VT De Itumbiara | 7ª VT De Goiânia | VT De Valparaíso de Goiás |
| | VT De Quirinópolis | 8ª VT De Goiânia | |
| | VT De Mineiros | 9ª VT De Goiânia | |
| | VT De Formosa | 10ª VT De Goiânia | |
| | | 11ª VT De Goiânia | |
| | | 12ª VT De Goiânia | |
| | | 13ª VT De Goiânia | |
| | | 14ª VT De Goiânia | |
| | | 15ª VT De Goiânia | |
| | | 17ª VT De Goiânia | |
| | | 18ª VT De Goiânia | |
| | | 2ª VT De Anápolis | |
| | | 3ª VT De Anápolis | |
| | | 4ª VT De Anápolis | |
| | | 1ª VT De Aparecida De Goiânia | |
| | | 2ª VT De Aparecida De Goiânia | |
| | | 3ª VT De Aparecida De Goiânia | |
| | | VT DE Jataí | |
| | | VT DE Goiatuba | |
| | | VT DE Caldas Novas | |
| | | VT DE Ceres | |
| | | VT DE São Luís de Montes Belos | |
| | | VT DE Goiás | |
| | | VT DE Goianésia | |
| | | VT DE Inhumas | |



PRAZO MÉDIO ENTRE O AJUIZAMENTO E O ENCERRAMENTO DA INSTRUÇÃO DE TODAS AS VARAS DO TRABALHO

Data do encerramento da instrução entre 1/12/2019 e 31/12/2019 23:59:59

SUMARÍSSIMO

| Qtd. Processos | Prazo Médio (dias) |
|----------------|--------------------|
| 2.248 | 49,37 |

| Vara do Trabalho | Qtd Processos | Prazo Médio | Ranking |
|--|---------------|-------------|---------|
| VARA DO TRABALHO DE CERES | 24 | 20,75 | 1° |
| 4ª VARA DO TRABALHO DE ANÁPOLIS | 29 | 23,9 | 2° |
| VARA DO TRABALHO DE GOIÁS | 74 | 24,8 | 3° |
| 8ª VARA DO TRABALHO DE GOIÂNIA | 64 | 26,77 | 4° |
| 3ª VARA DO TRABALHO DE ANÁPOLIS | 40 | 29,33 | 5° |
| VARA DO TRABALHO DE POSSE | 13 | 30 | 6° |
| 5ª VARA DO TRABALHO DE GOIÂNIA | 76 | 30,82 | 7° |
| 14ª VARA DO TRABALHO DE GOIÂNIA | 67 | 31,72 | 8° |
| 12ª VARA DO TRABALHO DE GOIÂNIA | 71 | 32,46 | 9° |
| 4ª VARA DO TRABALHO DE RIO VERDE | 56 | 33,3 | 10° |
| 1ª VARA DO TRABALHO DE APARECIDA DE GOIÂNIA | 44 | 34,86 | 11° |
| 13ª VARA DO TRABALHO DE GOIÂNIA | 70 | 35,31 | 12° |
| VARA DO TRABALHO DE JATAÍ | 17 | 36,82 | 13° |
| 1ª VARA DO TRABALHO DE RIO VERDE | 37 | 37,27 | 14° |
| 3ª VARA DO TRABALHO DE APARECIDA DE GOIÂNIA | 52 | 38,63 | 15° |
| VARA DO TRABALHO DE FORMOSA | 29 | 39,86 | 16° |
| 4ª VARA DO TRABALHO DE GOIÂNIA | 44 | 40,36 | 17° |
| VARA DO TRABALHO DE SÃO LUIS DE MONTES BELOS | 31 | 40,39 | 18° |
| 10ª VARA DO TRABALHO DE GOIÂNIA | 67 | 41,31 | 19° |
| 17ª VARA DO TRABALHO DE GOIÂNIA | 36 | 42,53 | 20° |
| 2ª VARA DO TRABALHO DE RIO VERDE | 41 | 43,83 | 21° |
| VARA DO TRABALHO DE GOIANÉSIA | 33 | 45,06 | 22° |
| 16ª VARA DO TRABALHO DE GOIÂNIA | 69 | 46,48 | 23° |
| 7ª VARA DO TRABALHO DE GOIÂNIA | 54 | 47,06 | 24° |
| VARA DO TRABALHO DE LUZIÂNIA | 34 | 48,18 | 25° |
| 9ª VARA DO TRABALHO DE GOIÂNIA | 87 | 48,57 | 26° |



PRAZO MÉDIO ENTRE O AJUIZAMENTO E O ENCERRAMENTO DA INSTRUÇÃO DE TODAS AS VARAS DO TRABALHO

SUMARÍSSIMO

| Qtd. Processos | Prazo Médio (dias) |
|----------------|--------------------|
| 2.248 | 49,37 |

| Vara do Trabalho | Qtd Processos | Prazo Médio | Ranking |
|---|---------------|-------------|---------|
| 3ª VARA DO TRABALHO DE RIO VERDE | 24 | 51,17 | 27° |
| 6ª VARA DO TRABALHO DE GOIÂNIA | 58 | 52,1 | 28° |
| 3ª VARA DO TRABALHO DE GOIÂNIA | 57 | 55,6 | 29° |
| 2ª VARA DO TRABALHO DE GOIÂNIA | 73 | 55,92 | 30° |
| 15ª VARA DO TRABALHO DE GOIÂNIA | 65 | 56,82 | 31° |
| 18ª VARA DO TRABALHO DE GOIÂNIA | 69 | 58,2 | 32° |
| 1ª VARA DO TRABALHO DE GOIÂNIA | 72 | 58,36 | 33° |
| VARA DO TRABALHO DE MINEIROS | 22 | 58,45 | 34° |
| 1ª VARA DO TRABALHO DE ANÁPOLIS | 36 | 61,31 | 35° |
| 2ª VARA DO TRABALHO DE ITUMBIARA | 34 | 61,35 | 36° |
| 1ª VARA DO TRABALHO DE ITUMBIARA | 27 | 64,26 | 37° |
| VARA DO TRABALHO DE GOIATUBA | 29 | 66,52 | 38° |
| 2ª VARA DO TRABALHO DE ANÁPOLIS | 46 | 66,63 | 39° |
| 11ª VARA DO TRABALHO DE GOIÂNIA | 84 | 68,13 | 40° |
| 2ª VARA DO TRABALHO DE APARECIDA DE GOIÂNIA | 65 | 69,72 | 41° |
| VARA DO TRABALHO DE PALMEIRAS | 38 | 71,58 | 42° |
| VARA DO TRABALHO DE CATALÃO | 33 | 72,94 | 43° |
| VARA DO TRABALHO DE VALPARAÍSO DE GOIÁS | 52 | 75,62 | 44° |
| VARA DO TRABALHO DE CALDAS NOVAS | 41 | 81,83 | 45° |
| VARA DO TRABALHO DE INHUMAS | 22 | 87,41 | 46° |
| VARA DO TRABALHO DE QUIRINÓPOLIS | 18 | 90,11 | 47° |
| VARA DO TRABALHO DE URUAÇU | 24 | 112,71 | 48° |



PRAZO MÉDIO ENTRE O AJUIZAMENTO E O ENCERRAMENTO DA INSTRUÇÃO - VARA DO TRABALHO DE FORMOSA

Data do encerramento da instrução entre 1/12/2019 e 31/12/2019 23:59:59

VARA DO TRABALHO DE FORMOSA

SUMARÍSSIMO

| Qtd | Prazo Médio |
|-----|-------------|
| 29 | 39,86 |

| Nr. Processo | Ajuiz. | nc. Instruçã | Prazo |
|-----------------------------------|----------|--------------|-------|
| RTSum - 0010550-16.2019.5.18.0211 | 05/06/19 | 19/12/19 | 197 |
| RTSum - 0010724-25.2019.5.18.0211 | 26/07/19 | 11/12/19 | 138 |
| RTSum - 0010786-65.2019.5.18.0211 | 21/08/19 | 12/12/19 | 113 |
| RTSum - 0010868-96.2019.5.18.0211 | 12/09/19 | 12/12/19 | 91 |
| RTSum - 0010976-28.2019.5.18.0211 | 11/10/19 | 02/12/19 | 52 |
| RTSum - 0010984-05.2019.5.18.0211 | 15/10/19 | 10/12/19 | 56 |
| RTSum - 0010985-87.2019.5.18.0211 | 15/10/19 | 11/12/19 | 57 |
| RTSum - 0010987-57.2019.5.18.0211 | 15/10/19 | 12/12/19 | 58 |
| RTSum - 0011001-41.2019.5.18.0211 | 22/10/19 | 16/12/19 | 55 |
| RTSum - 0011002-26.2019.5.18.0211 | 22/10/19 | 12/12/19 | 51 |
| RTSum - 0011006-63.2019.5.18.0211 | 23/10/19 | 13/12/19 | 51 |
| RTSum - 0011017-92.2019.5.18.0211 | 28/10/19 | 17/12/19 | 50 |
| RTSum - 0011021-32.2019.5.18.0211 | 29/10/19 | 11/12/19 | 43 |
| RTSum - 0011026-54.2019.5.18.0211 | 30/10/19 | 09/12/19 | 40 |
| RTSum - 0011027-39.2019.5.18.0211 | 30/10/19 | 09/12/19 | 40 |
| RTSum - 0011068-06.2019.5.18.0211 | 05/11/19 | 11/12/19 | 36 |
| RTSum - 0011166-88.2019.5.18.0211 | 29/11/19 | 03/12/19 | 4 |
| RTSum - 0011167-73.2019.5.18.0211 | 29/11/19 | 03/12/19 | 4 |
| RTSum - 0011168-58.2019.5.18.0211 | 29/11/19 | 03/12/19 | 4 |
| RTSum - 0011169-43.2019.5.18.0211 | 30/11/19 | 03/12/19 | 3 |
| RTSum - 0011170-28.2019.5.18.0211 | 02/12/19 | 03/12/19 | 1 |
| RTSum - 0011172-95.2019.5.18.0211 | 03/12/19 | 04/12/19 | 1 |

Legenda:

Ajuiz. Data do Ajuizamento;

Enc. da Instrução: Data da conclusão para proferir sentença;

Prazo: Quantidade de dias decorridos do ajuizamento até o encerramento da instrução.



PRAZO MÉDIO ENTRE O AJUIZAMENTO E O ENCERRAMENTO DA INSTRUÇÃO - VARA DO TRABALHO DE FORMOSA

VARA DO TRABALHO DE FORMOSA

SUMARÍSSIMO

| Qtd | Prazo Médio |
|-----|-------------|
| 29 | 39,86 |

| Nr. Processo | Ajuiz. | nc. Instruçã | Prazo |
|-----------------------------------|----------|--------------|-------|
| RTSum - 0011181-57.2019.5.18.0211 | 05/12/19 | 06/12/19 | 1 |
| RTSum - 0011182-42.2019.5.18.0211 | 05/12/19 | 06/12/19 | 1 |
| RTSum - 0011183-27.2019.5.18.0211 | 05/12/19 | 06/12/19 | 1 |
| RTSum - 0011185-94.2019.5.18.0211 | 06/12/19 | 06/12/19 | 0 |
| RTSum - 0011187-64.2019.5.18.0211 | 06/12/19 | 11/12/19 | 5 |
| RTSum - 0011203-18.2019.5.18.0211 | 17/12/19 | 18/12/19 | 1 |
| RTSum - 0011205-85.2019.5.18.0211 | 17/12/19 | 19/12/19 | 2 |

Legenda:

Ajuiz. Data do Ajuizamento;

Enc. da Instrução: Data da conclusão para proferir sentença;

Prazo: Quantidade de dias decorridos do ajuizamento até o encerramento da instrução.



PRAZO MÉDIO ENTRE O AJUIZAMENTO E O ENCERRAMENTO DA INSTRUÇÃO - VARA DO TRABALHO DE FORMOSA

Data do encerramento da instrução entre 1/12/2019 e 31/12/2019 23:59:59

MARCELO ALVES GOMES

SUMARÍSSIMO

| Qtd | Prazo Médio |
|-----|-------------|
| 29 | 39,86 |

| Nr. Processo | Ajuiz. | nc. Instruçã | Prazo |
|-----------------------------------|----------|--------------|-------|
| RTSum - 0010550-16.2019.5.18.0211 | 05/06/19 | 19/12/19 | 197 |
| RTSum - 0010724-25.2019.5.18.0211 | 26/07/19 | 11/12/19 | 138 |
| RTSum - 0010786-65.2019.5.18.0211 | 21/08/19 | 12/12/19 | 113 |
| RTSum - 0010868-96.2019.5.18.0211 | 12/09/19 | 12/12/19 | 91 |
| RTSum - 0010976-28.2019.5.18.0211 | 11/10/19 | 02/12/19 | 52 |
| RTSum - 0010984-05.2019.5.18.0211 | 15/10/19 | 10/12/19 | 56 |
| RTSum - 0010985-87.2019.5.18.0211 | 15/10/19 | 11/12/19 | 57 |
| RTSum - 0010987-57.2019.5.18.0211 | 15/10/19 | 12/12/19 | 58 |
| RTSum - 0011001-41.2019.5.18.0211 | 22/10/19 | 16/12/19 | 55 |
| RTSum - 0011002-26.2019.5.18.0211 | 22/10/19 | 12/12/19 | 51 |
| RTSum - 0011006-63.2019.5.18.0211 | 23/10/19 | 13/12/19 | 51 |
| RTSum - 0011017-92.2019.5.18.0211 | 28/10/19 | 17/12/19 | 50 |
| RTSum - 0011021-32.2019.5.18.0211 | 29/10/19 | 11/12/19 | 43 |
| RTSum - 0011026-54.2019.5.18.0211 | 30/10/19 | 09/12/19 | 40 |
| RTSum - 0011027-39.2019.5.18.0211 | 30/10/19 | 09/12/19 | 40 |
| RTSum - 0011068-06.2019.5.18.0211 | 05/11/19 | 11/12/19 | 36 |
| RTSum - 0011166-88.2019.5.18.0211 | 29/11/19 | 03/12/19 | 4 |
| RTSum - 0011167-73.2019.5.18.0211 | 29/11/19 | 03/12/19 | 4 |
| RTSum - 0011168-58.2019.5.18.0211 | 29/11/19 | 03/12/19 | 4 |
| RTSum - 0011169-43.2019.5.18.0211 | 30/11/19 | 03/12/19 | 3 |
| RTSum - 0011170-28.2019.5.18.0211 | 02/12/19 | 03/12/19 | 1 |
| RTSum - 0011172-95.2019.5.18.0211 | 03/12/19 | 04/12/19 | 1 |

Legenda:

Ajuiz. Data do Ajuizamento;

Enc. da Instrução: Data da conclusão para proferir sentença;

Prazo: Quantidade de dias decorridos do ajuizamento até o encerramento da instrução.



**PRAZO MÉDIO ENTRE O AJUIZAMENTO E O
ENCERRAMENTO DA INSTRUÇÃO - VARA DO
TRABALHO DE FORMOSA**

MARCELO ALVES GOMES

SUMARÍSSIMO

| Qtd | Prazo Médio |
|-----|-------------|
| 29 | 39,86 |

| Nr. Processo | Ajuiz. | nc. Instruçã | Prazo |
|-----------------------------------|----------|--------------|-------|
| RTSum - 0011181-57.2019.5.18.0211 | 05/12/19 | 06/12/19 | 1 |
| RTSum - 0011182-42.2019.5.18.0211 | 05/12/19 | 06/12/19 | 1 |
| RTSum - 0011183-27.2019.5.18.0211 | 05/12/19 | 06/12/19 | 1 |
| RTSum - 0011185-94.2019.5.18.0211 | 06/12/19 | 06/12/19 | 0 |
| RTSum - 0011187-64.2019.5.18.0211 | 06/12/19 | 11/12/19 | 5 |
| RTSum - 0011203-18.2019.5.18.0211 | 17/12/19 | 18/12/19 | 1 |
| RTSum - 0011205-85.2019.5.18.0211 | 17/12/19 | 19/12/19 | 2 |

Legenda:

Ajuiz. Data do Ajuizamento;

Enc. da Instrução: Data da conclusão para proferir sentença;

Prazo: Quantidade de dias decorridos do ajuizamento até o encerramento da instrução.