

## Conceituação

| Tema                              | Prazos Processuais   |
|-----------------------------------|--|
| <b>Relatórios</b>                 | Evolução Histórica<br>Comparativo por VT<br>Comparativo por Grupo<br>Por Grupo<br>Por VT<br>Por Processo<br>Por Magistrado   |
| <b>Resumo</b>                     | Apresenta o prazo médio desde o ajuizamento da ação até o encerramento da instrução.   |
| <b>Descrição</b>                  | O prazo médio é obtido calculando-se a quantidade de dias decorridos desde o ajuizamento até o encerramento da instrução.<br>Os dados são extraídos baseando-se nos itens do e-Gestão:<br><br>267 e 90267 - Do ajuizamento da ação até o encerramento da instrução na fase de conhecimento – rito sumaríssimo;<br><br>268 e 90268 – Do ajuizamento da ação até o encerramento da instrução na fase de conhecimento – exceto rito sumaríssimo (ordinário) |
| <b>Origem da informação</b>       | e-Gestão   |
| <b>Critérios e transformações</b> | Coletado do e-Gestão, consolidado, otimizado e classificado para análise.  |
| <b>Análises possíveis</b>         | Prazo médio entre o ajuizamento da ação e o encerramento da instrução, detalhado de forma Geral, Por grupo, por VT, Por Processo e Por Magistrado.   |



## EVOLUÇÃO HISTÓRICA DOS PRAZOS PROCESSUAIS ENTRE O AJUIZAMENTO E O ENCERRAMENTO DA INSTRUÇÃO - 18ª VARA DO TRABALHO DE GOIÂNIA

Data do encerramento da instrução entre 1/12/2019 e 31/12/2019 23:59:59

| Rito               | Qtd        | Prazo Médio |
|--------------------|------------|-------------|
| ORDINÁRIO          | 47         | 96,94       |
| SUMARÍSSIMO        | 69         | 58,2        |
| <b>Total/Média</b> | <b>116</b> | <b>73,9</b> |

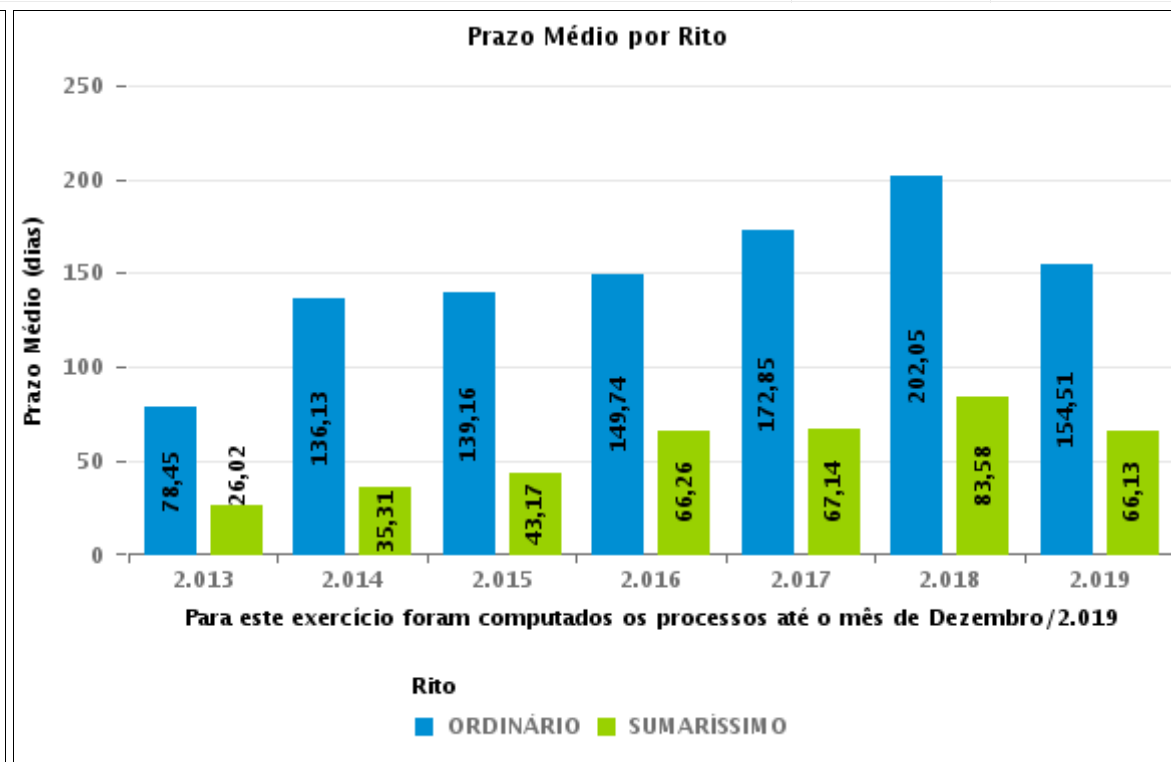
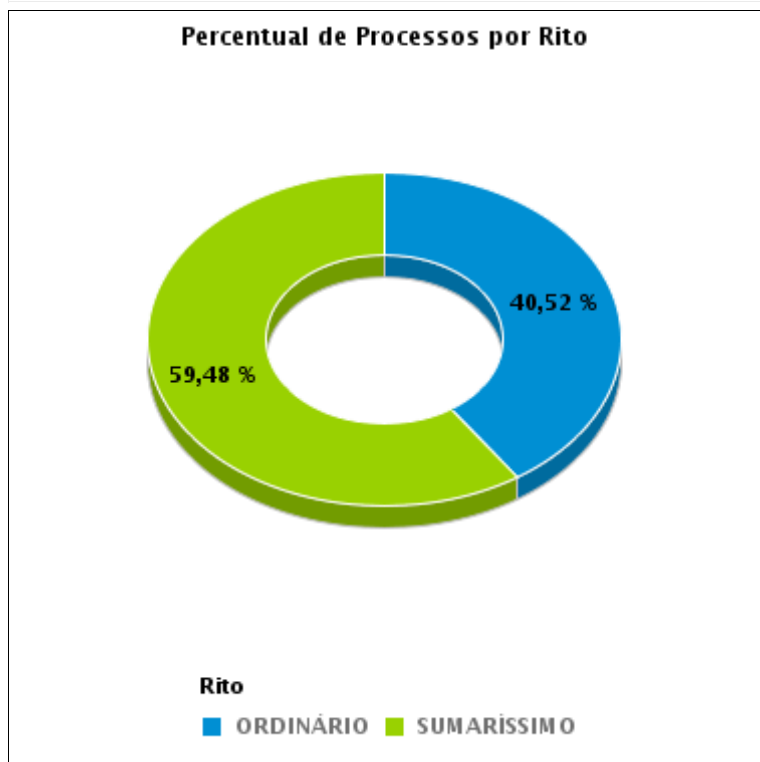

## COMPARATIVO DO PRAZO MÉDIO ENTRE O AJUIZAMENTO E O ENCERRAMENTO DA INSTRUÇÃO - 18ª VARA DO TRABALHO DE GOIÂNIA

Data do encerramento da instrução entre 1/12/2019 e 31/12/2019 23:59:59

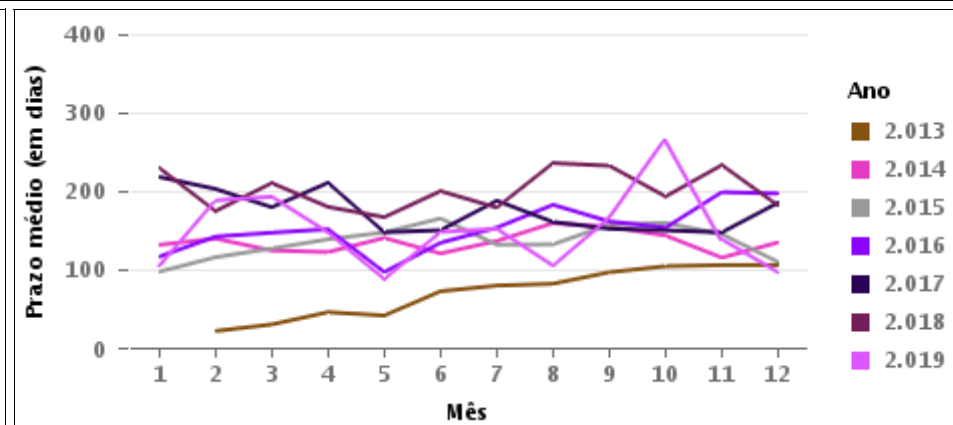
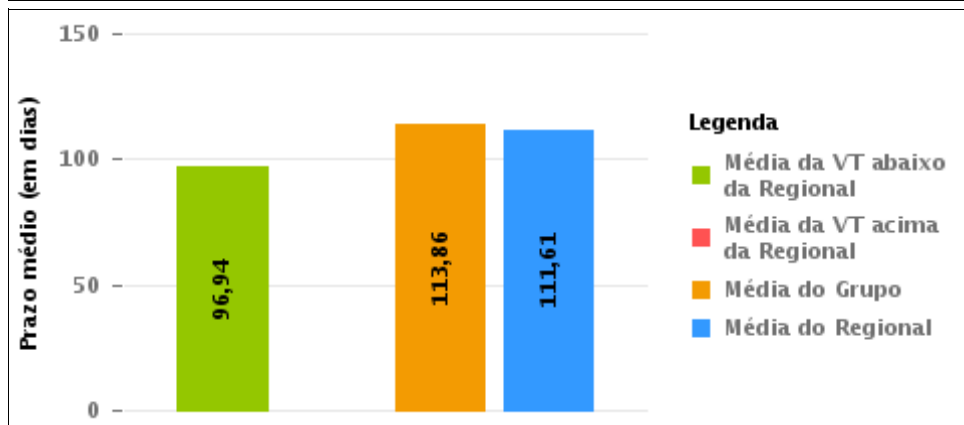
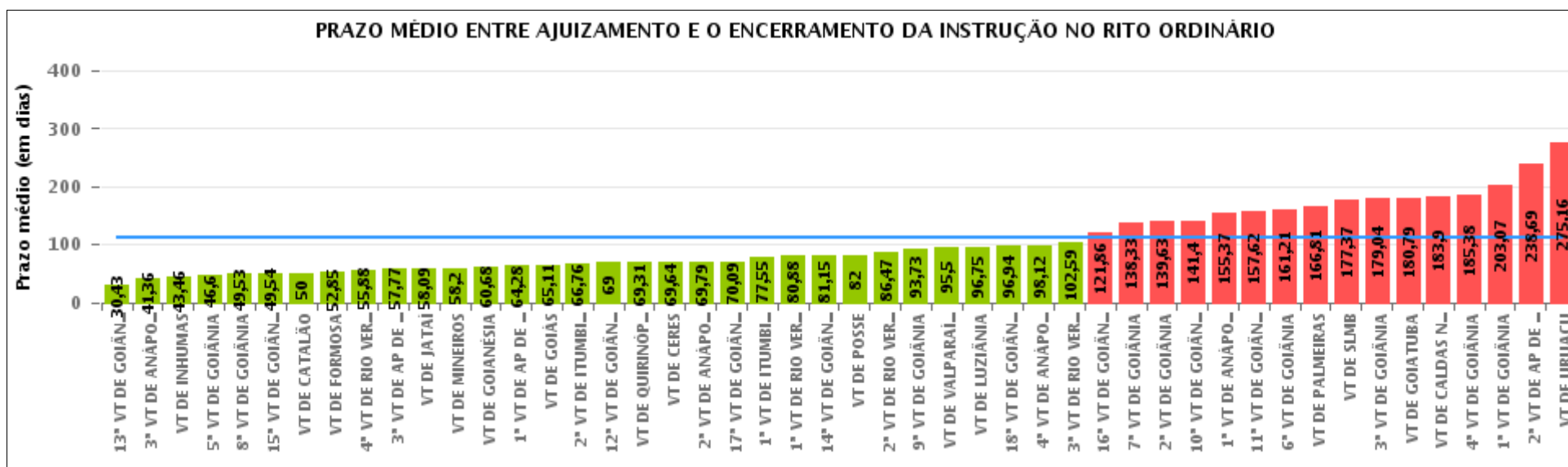

## COMPARATIVO DO PRAZO MÉDIO ENTRE O AJUIZAMENTO E O ENCERRAMENTO DA INSTRUÇÃO ENTRE AS VARAS DO GRUPO

Data do encerramento da instrução entre 1/12/2019 e 31/12/2019 23:59:59

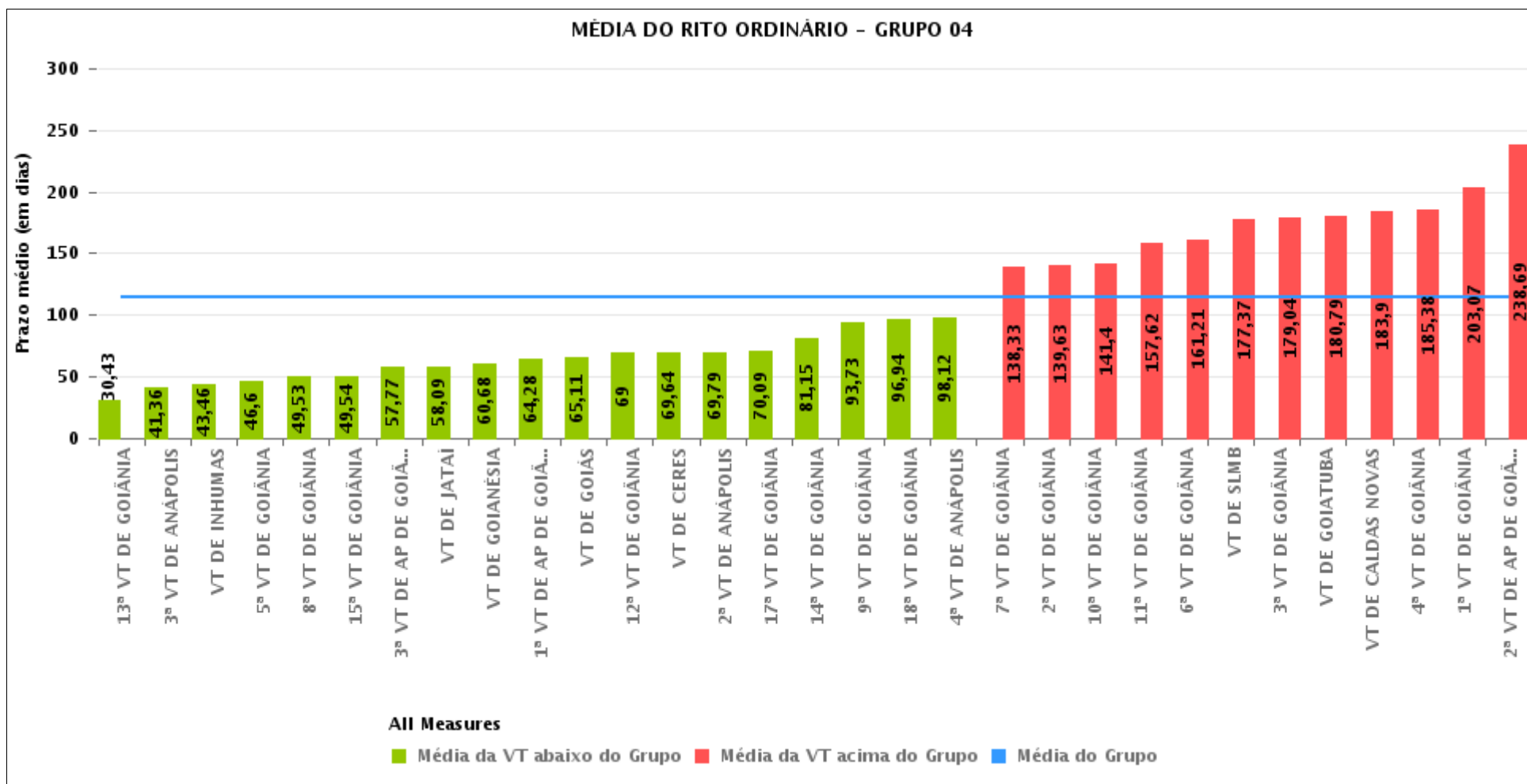



## PRAZO MÉDIO ENTRE O AJUIZAMENTO E O ENCERRAMENTO DA INSTRUÇÃO POR GRUPO

Data do encerramento da instrução entre 1/12/2019 e 31/12/2019 23:59:59

| Rito      | Grupo    | Qtd. Processos | Prazo Médio (dias) | Ranking |
|-----------|----------|----------------|--------------------|---------|
| ORDINÁRIO | GRUPO 03 | 341            | 73,78              | 1°      |
|           | GRUPO 01 | 18             | 82                 | 2°      |
|           | GRUPO 06 | 42             | 95,5               | 3°      |
|           | GRUPO 04 | 1.189          | 113,86             | 4°      |
|           | GRUPO 05 | 192            | 163,41             | 5°      |
|           | GRUPO 02 | 27             | 166,81             | 6°      |

| Legenda:                   |                    | # Grupo 04 – De 1501 a 2000    | # Grupo 05 – De 2001 a 2500 |
|----------------------------|--------------------|--------------------------------|-----------------------------|
| # Grupo 01 – Até 750       | 1ª VT De Anápolis  | 1ª VT De Goiânia               | 16ª VT De Goiânia           |
| VT de Posse                | 1ª VT De Rio Verde | 2ª VT De Goiânia               | VT De Luziânia              |
|                            | 2ª VT De Rio Verde | 3ª VT De Goiânia               | VT De Catalão               |
|                            | 3ª VT De Rio Verde | 4ª VT De Goiânia               | VT De Uruaçu                |
|                            | 4ª VT De Rio Verde | 5ª VT De Goiânia               |                             |
| # Grupo 02 – De 751 a 1000 | 1ª VT De Itumbiara | 6ª VT De Goiânia               | # Grupo 06 – Acima de 2500  |
| VT de Palmeiras de Goiás   | 2ª VT De Itumbiara | 7ª VT De Goiânia               | VT De Valparaíso de Goiás   |
|                            | VT De Quirinópolis | 8ª VT De Goiânia               |                             |
|                            | VT De Mineiros     | 9ª VT De Goiânia               |                             |
|                            | VT De Formosa      | 10ª VT De Goiânia              |                             |
|                            |                    | 11ª VT De Goiânia              |                             |
|                            |                    | 12ª VT De Goiânia              |                             |
|                            |                    | 13ª VT De Goiânia              |                             |
|                            |                    | 14ª VT De Goiânia              |                             |
|                            |                    | 15ª VT De Goiânia              |                             |
|                            |                    | 17ª VT De Goiânia              |                             |
|                            |                    | 18ª VT De Goiânia              |                             |
|                            |                    | 2ª VT De Anápolis              |                             |
|                            |                    | 3ª VT De Anápolis              |                             |
|                            |                    | 4ª VT De Anápolis              |                             |
|                            |                    | 1ª VT De Aparecida De Goiânia  |                             |
|                            |                    | 2ª VT De Aparecida De Goiânia  |                             |
|                            |                    | 3ª VT De Aparecida De Goiânia  |                             |
|                            |                    | VT DE Jataí                    |                             |
|                            |                    | VT DE Goiatuba                 |                             |
|                            |                    | VT DE Caldas Novas             |                             |
|                            |                    | VT DE Ceres                    |                             |
|                            |                    | VT DE São Luís de Montes Belos |                             |
|                            |                    | VT DE Goiás                    |                             |
|                            |                    | VT DE Goianésia                |                             |
|                            |                    | VT DE Inhumas                  |                             |



## PRAZO MÉDIO ENTRE O AJUIZAMENTO E O ENCERRAMENTO DA INSTRUÇÃO DE TODAS AS VARAS DO TRABALHO

Data do encerramento da instrução entre 1/12/2019 e 31/12/2019 23:59:59

### ORDINÁRIO

| Qtd. Processos | Prazo Médio (dias) |
|----------------|--------------------|
| 1.809          | 111,61             |

| Vara do Trabalho                            | Qtd Processos | Prazo Médio | Ranking |
|---|---------------|-------------|---------|
| 13ª VARA DO TRABALHO DE GOIÂNIA             | 49            | 30,43       | 1º      |
| 3ª VARA DO TRABALHO DE ANÁPOLIS             | 28            | 41,36       | 2º      |
| VARA DO TRABALHO DE INHUMAS                 | 24            | 43,46       | 3º      |
| 5ª VARA DO TRABALHO DE GOIÂNIA              | 30            | 46,6        | 4º      |
| 8ª VARA DO TRABALHO DE GOIÂNIA              | 55            | 49,53       | 5º      |
| 15ª VARA DO TRABALHO DE GOIÂNIA             | 41            | 49,54       | 6º      |
| VARA DO TRABALHO DE CATALÃO                 | 35            | 50          | 7º      |
| VARA DO TRABALHO DE FORMOSA                 | 66            | 52,85       | 8º      |
| 4ª VARA DO TRABALHO DE RIO VERDE            | 43            | 55,88       | 9º      |
| 3ª VARA DO TRABALHO DE APARECIDA DE GOIÂNIA | 26            | 57,77       | 10º     |
| VARA DO TRABALHO DE JATAÍ                   | 11            | 58,09       | 11º     |
| VARA DO TRABALHO DE MINEIROS                | 45            | 58,2        | 12º     |
| VARA DO TRABALHO DE GOIANÉSIA               | 22            | 60,68       | 13º     |
| 1ª VARA DO TRABALHO DE APARECIDA DE GOIÂNIA | 25            | 64,28       | 14º     |
| VARA DO TRABALHO DE GOIÁS                   | 37            | 65,11       | 15º     |
| 2ª VARA DO TRABALHO DE ITUMBIARA            | 25            | 66,76       | 16º     |
| 12ª VARA DO TRABALHO DE GOIÂNIA             | 21            | 69          | 17º     |
| VARA DO TRABALHO DE QUIRINÓPOLIS            | 26            | 69,31       | 18º     |
| VARA DO TRABALHO DE CERES                   | 25            | 69,64       | 19º     |
| 2ª VARA DO TRABALHO DE ANÁPOLIS             | 39            | 69,79       | 20º     |
| 17ª VARA DO TRABALHO DE GOIÂNIA             | 34            | 70,09       | 21º     |
| 1ª VARA DO TRABALHO DE ITUMBIARA            | 20            | 77,55       | 22º     |
| 1ª VARA DO TRABALHO DE RIO VERDE            | 32            | 80,88       | 23º     |
| 14ª VARA DO TRABALHO DE GOIÂNIA             | 52            | 81,15       | 24º     |
| VARA DO TRABALHO DE POSSE                   | 18            | 82          | 25º     |
| 2ª VARA DO TRABALHO DE RIO VERDE            | 36            | 86,47       | 26º     |



## PRAZO MÉDIO ENTRE O AJUIZAMENTO E O ENCERRAMENTO DA INSTRUÇÃO DE TODAS AS VARAS DO TRABALHO

### ORDINÁRIO

| Qtd. Processos | Prazo Médio (dias) |
|----------------|--------------------|
| 1.809          | 111,61             |

| Vara do Trabalho                             | Qtd Processos | Prazo Médio | Ranking |
|--|---------------|-------------|---------|
| 9ª VARA DO TRABALHO DE GOIÂNIA               | 51            | 93,73       | 27°     |
| VARA DO TRABALHO DE VALPARAÍSO DE GOIÁS      | 42            | 95,5        | 28°     |
| VARA DO TRABALHO DE LUZIÂNIA                 | 40            | 96,75       | 29°     |
| 18ª VARA DO TRABALHO DE GOIÂNIA              | 47            | 96,94       | 30°     |
| 4ª VARA DO TRABALHO DE ANÁPOLIS              | 33            | 98,12       | 31°     |
| 3ª VARA DO TRABALHO DE RIO VERDE             | 29            | 102,59      | 32°     |
| 16ª VARA DO TRABALHO DE GOIÂNIA              | 42            | 121,86      | 33°     |
| 7ª VARA DO TRABALHO DE GOIÂNIA               | 52            | 138,33      | 34°     |
| 2ª VARA DO TRABALHO DE GOIÂNIA               | 64            | 139,63      | 35°     |
| 10ª VARA DO TRABALHO DE GOIÂNIA              | 43            | 141,4       | 36°     |
| 1ª VARA DO TRABALHO DE ANÁPOLIS              | 19            | 155,37      | 37°     |
| 11ª VARA DO TRABALHO DE GOIÂNIA              | 63            | 157,62      | 38°     |
| 6ª VARA DO TRABALHO DE GOIÂNIA               | 42            | 161,21      | 39°     |
| VARA DO TRABALHO DE PALMEIRAS                | 27            | 166,81      | 40°     |
| VARA DO TRABALHO DE SÃO LUIS DE MONTES BELOS | 27            | 177,37      | 41°     |
| 3ª VARA DO TRABALHO DE GOIÂNIA               | 26            | 179,04      | 42°     |
| VARA DO TRABALHO DE GOIATUBA                 | 24            | 180,79      | 43°     |
| VARA DO TRABALHO DE CALDAS NOVAS             | 40            | 183,9       | 44°     |
| 4ª VARA DO TRABALHO DE GOIÂNIA               | 32            | 185,38      | 45°     |
| 1ª VARA DO TRABALHO DE GOIÂNIA               | 87            | 203,07      | 46°     |
| 2ª VARA DO TRABALHO DE APARECIDA DE GOIÂNIA  | 39            | 238,69      | 47°     |
| VARA DO TRABALHO DE URUAÇU                   | 75            | 275,16      | 48°     |



## PRAZO MÉDIO ENTRE O AJUIZAMENTO E O ENCERRAMENTO DA INSTRUÇÃO - 18ª VARA DO TRABALHO DE GOIÂNIA

Data do encerramento da instrução entre 1/12/2019 e 31/12/2019 23:59:59

### 18ª VARA DO TRABALHO DE GOIÂNIA

#### ORDINÁRIO

| Qtd | Prazo Médio |
|-----|-------------|
| 47  | 96,94       |

| Nr. Processo                      | Ajuiz.   | nc. Instruçã | Prazo |
|-----------------------------------|----------|--------------|-------|
| ET - 0010767-56.2019.5.18.0018    | 22/05/19 | 14/12/19     | 206   |
| ET - 0011156-41.2019.5.18.0018    | 02/08/19 | 10/12/19     | 130   |
| ET - 0011443-04.2019.5.18.0018    | 25/09/19 | 09/12/19     | 75    |
| ET - 0011893-44.2019.5.18.0018    | 12/12/19 | 13/12/19     | 1     |
| HTE - 0011622-35.2019.5.18.0018   | 25/10/19 | 11/12/19     | 47    |
| HTE - 0011629-27.2019.5.18.0018   | 28/10/19 | 11/12/19     | 44    |
| HTE - 0011774-83.2019.5.18.0018   | 21/11/19 | 12/12/19     | 21    |
| HTE - 0011842-33.2019.5.18.0018   | 04/12/19 | 10/12/19     | 6     |
| MS - 0011461-34.2019.5.18.0015    | 26/09/19 | 16/12/19     | 81    |
| MS - 0011811-13.2019.5.18.0018    | 28/11/19 | 16/12/19     | 18    |
| RTOrd - 0010385-96.2019.5.18.0007 | 25/03/19 | 02/12/19     | 252   |
| RTOrd - 0010393-40.2019.5.18.0018 | 15/03/19 | 16/12/19     | 276   |
| RTOrd - 0010461-11.2019.5.18.0011 | 03/04/19 | 16/12/19     | 257   |
| RTOrd - 0010469-64.2019.5.18.0018 | 26/03/19 | 02/12/19     | 251   |
| RTOrd - 0010483-48.2019.5.18.0018 | 29/03/19 | 16/12/19     | 262   |
| RTOrd - 0010573-56.2019.5.18.0018 | 15/04/19 | 16/12/19     | 245   |
| RTOrd - 0010820-37.2019.5.18.0018 | 03/06/19 | 11/12/19     | 191   |
| RTOrd - 0010917-37.2019.5.18.0018 | 19/06/19 | 16/12/19     | 180   |
| RTOrd - 0010927-81.2019.5.18.0018 | 24/06/19 | 02/12/19     | 161   |
| RTOrd - 0011102-75.2019.5.18.0018 | 24/07/19 | 11/12/19     | 140   |
| RTOrd - 0011245-64.2019.5.18.0018 | 21/08/19 | 05/12/19     | 106   |
| RTOrd - 0011271-62.2019.5.18.0018 | 27/08/19 | 12/12/19     | 107   |

**Legenda:**

**Ajuiz.** Data do Ajuizamento;

**Enc. da Instrução:** Data da conclusão para proferir sentença;

**Prazo:** Quantidade de dias decorridos do ajuizamento até o encerramento da instrução.





**PRAZO MÉDIO ENTRE O AJUIZAMENTO E O  
ENCERRAMENTO DA INSTRUÇÃO - 18ª VARA DO  
TRABALHO DE GOIÂNIA**

**18ª VARA DO TRABALHO DE GOIÂNIA**

**ORDINÁRIO**

| Qtd | Prazo Médio |
|-----|-------------|
| 47  | 96,94       |

| Nr. Processo                      | Ajuiz.   | nc. Instruça | Prazo |
|-----------------------------------|----------|--------------|-------|
| RTOrd - 0011288-98.2019.5.18.0018 | 29/08/19 | 12/12/19     | 105   |
| RTOrd - 0011297-60.2019.5.18.0018 | 30/08/19 | 09/12/19     | 101   |
| RTOrd - 0011305-37.2019.5.18.0018 | 02/09/19 | 09/12/19     | 98    |
| RTOrd - 0011347-86.2019.5.18.0018 | 10/09/19 | 16/12/19     | 97    |
| RTOrd - 0011415-36.2019.5.18.0018 | 19/09/19 | 02/12/19     | 74    |
| RTOrd - 0011488-08.2019.5.18.0018 | 03/10/19 | 17/12/19     | 75    |
| RTOrd - 0011500-22.2019.5.18.0018 | 05/10/19 | 10/12/19     | 66    |
| RTOrd - 0011516-73.2019.5.18.0018 | 08/10/19 | 04/12/19     | 57    |
| RTOrd - 0011522-98.2019.5.18.0012 | 22/10/19 | 06/12/19     | 45    |
| RTOrd - 0011528-87.2019.5.18.0018 | 10/10/19 | 17/12/19     | 68    |
| RTOrd - 0011542-71.2019.5.18.0018 | 13/10/19 | 12/12/19     | 60    |
| RTOrd - 0011546-11.2019.5.18.0018 | 14/10/19 | 10/12/19     | 57    |
| RTOrd - 0011552-18.2019.5.18.0018 | 14/10/19 | 10/12/19     | 57    |
| RTOrd - 0011554-85.2019.5.18.0018 | 15/10/19 | 06/12/19     | 52    |
| RTOrd - 0011562-62.2019.5.18.0018 | 16/10/19 | 02/12/19     | 47    |
| RTOrd - 0011565-17.2019.5.18.0018 | 16/10/19 | 02/12/19     | 47    |
| RTOrd - 0011579-98.2019.5.18.0018 | 17/10/19 | 04/12/19     | 48    |
| RTOrd - 0011585-08.2019.5.18.0018 | 19/10/19 | 04/12/19     | 46    |
| RTOrd - 0011593-82.2019.5.18.0018 | 21/10/19 | 18/12/19     | 58    |
| RTOrd - 0011633-64.2019.5.18.0018 | 29/10/19 | 16/12/19     | 48    |
| RTOrd - 0011637-04.2019.5.18.0018 | 29/10/19 | 10/12/19     | 42    |
| RTOrd - 0011656-10.2019.5.18.0018 | 31/10/19 | 11/12/19     | 41    |
| RTOrd - 0011668-24.2019.5.18.0018 | 01/11/19 | 16/12/19     | 45    |
| RTOrd - 0011693-37.2019.5.18.0018 | 06/11/19 | 18/12/19     | 42    |
| RTOrd - 0011724-57.2019.5.18.0018 | 12/11/19 | 05/12/19     | 23    |

**Legenda:**

**Ajuiz.** Data do Ajuizamento;

**Enc. da Instrução:** Data da conclusão para proferir sentença;

**Prazo:** Quantidade de dias decorridos do ajuizamento até o encerramento da instrução.



**PRAZO MÉDIO ENTRE O AJUIZAMENTO E O  
ENCERRAMENTO DA INSTRUÇÃO - 18ª VARA DO  
TRABALHO DE GOIÂNIA**

**18ª VARA DO TRABALHO DE GOIÂNIA**



## PRAZO MÉDIO ENTRE O AJUIZAMENTO E O ENCERRAMENTO DA INSTRUÇÃO - 18ª VARA DO TRABALHO DE GOIÂNIA

Data do encerramento da instrução entre 1/12/2019 e 31/12/2019 23:59:59

### ANA TERRA FAGUNDES OLIVEIRA CRUZ

#### ORDINÁRIO

| Qtd | Prazo Médio |
|-----|-------------|
| 1   | 251         |

| Nr. Processo                      | Ajuiz.   | nc. Instruçã | Prazo |
|-----------------------------------|----------|--------------|-------|
| RTOrd - 0010469-64.2019.5.18.0018 | 26/03/19 | 02/12/19     | 251   |

**Legenda:**  
Ajuiz. Data do Ajuizamento;  
Enc. da Instrução: Data da conclusão para proferir sentença;  
Prazo: Quantidade de dias decorridos do ajuizamento até o encerramento da instrução.

### CLEUZA GONCALVES LOPES

#### ORDINÁRIO

| Qtd | Prazo Médio |
|-----|-------------|
| 6   | 211,33      |

| Nr. Processo                      | Ajuiz.   | nc. Instruçã | Prazo |
|-----------------------------------|----------|--------------|-------|
| RTOrd - 0010393-40.2019.5.18.0018 | 15/03/19 | 16/12/19     | 276   |
| RTOrd - 0010461-11.2019.5.18.0011 | 03/04/19 | 16/12/19     | 257   |
| RTOrd - 0010483-48.2019.5.18.0018 | 29/03/19 | 16/12/19     | 262   |
| RTOrd - 0010573-56.2019.5.18.0018 | 15/04/19 | 16/12/19     | 245   |
| RTOrd - 0010917-37.2019.5.18.0018 | 19/06/19 | 16/12/19     | 180   |
| RTOrd - 0011633-64.2019.5.18.0018 | 29/10/19 | 16/12/19     | 48    |

**Legenda:**  
Ajuiz. Data do Ajuizamento;  
Enc. da Instrução: Data da conclusão para proferir sentença;  
Prazo: Quantidade de dias decorridos do ajuizamento até o encerramento da instrução.



## PRAZO MÉDIO ENTRE O AJUIZAMENTO E O ENCERRAMENTO DA INSTRUÇÃO - 18ª VARA DO TRABALHO DE GOIÂNIA

### MARCELO ALVES GOMES

#### ORDINÁRIO

| Qtd | Prazo Médio |
|-----|-------------|
| 7   | 47,14       |

| Nr. Processo                       | Ajuiz.   | nc. Instruçã | Prazo |
|------------------------------------|----------|--------------|-------|
| RTOOrd - 0011415-36.2019.5.18.0018 | 19/09/19 | 02/12/19     | 74    |
| RTOOrd - 0011522-98.2019.5.18.0012 | 22/10/19 | 06/12/19     | 45    |
| RTOOrd - 0011562-62.2019.5.18.0018 | 16/10/19 | 02/12/19     | 47    |
| RTOOrd - 0011565-17.2019.5.18.0018 | 16/10/19 | 02/12/19     | 47    |
| RTOOrd - 0011579-98.2019.5.18.0018 | 17/10/19 | 04/12/19     | 48    |
| RTOOrd - 0011585-08.2019.5.18.0018 | 19/10/19 | 04/12/19     | 46    |
| RTOOrd - 0011724-57.2019.5.18.0018 | 12/11/19 | 05/12/19     | 23    |

**Legenda:**  
Ajuiz. Data do Ajuizamento;  
Enc. da Instrução: Data da conclusão para proferir sentença;  
Prazo: Quantidade de dias decorridos do ajuizamento até o encerramento da instrução.

### PATRÍCIA CAROLINE SILVA ABRÃO

#### ORDINÁRIO

| Qtd | Prazo Médio |
|-----|-------------|
| 3   | 48,33       |

| Nr. Processo                       | Ajuiz.   | nc. Instruçã | Prazo |
|------------------------------------|----------|--------------|-------|
| RTOOrd - 0011593-82.2019.5.18.0018 | 21/10/19 | 18/12/19     | 58    |
| RTOOrd - 0011668-24.2019.5.18.0018 | 01/11/19 | 16/12/19     | 45    |
| RTOOrd - 0011693-37.2019.5.18.0018 | 06/11/19 | 18/12/19     | 42    |

**Legenda:**  
Ajuiz. Data do Ajuizamento;  
Enc. da Instrução: Data da conclusão para proferir sentença;  
Prazo: Quantidade de dias decorridos do ajuizamento até o encerramento da instrução.

### VIVIANE PEREIRA DE FREITAS



**PRAZO MÉDIO ENTRE O AJUIZAMENTO E O  
ENCERRAMENTO DA INSTRUÇÃO - 18ª VARA DO  
TRABALHO DE GOIÂNIA**

**VIVIANE PEREIRA DE FREITAS**

**ORDINÁRIO**

| Qtd | Prazo Médio |
|-----|-------------|
| 30  | 85,4        |

| Nr. Processo                      | Ajuiz.   | nc. Instruçã | Prazo |
|-----------------------------------|----------|--------------|-------|
| ET - 0010767-56.2019.5.18.0018    | 22/05/19 | 14/12/19     | 206   |
| ET - 0011156-41.2019.5.18.0018    | 02/08/19 | 10/12/19     | 130   |
| ET - 0011443-04.2019.5.18.0018    | 25/09/19 | 09/12/19     | 75    |
| ET - 0011893-44.2019.5.18.0018    | 12/12/19 | 13/12/19     | 1     |
| HTE - 0011622-35.2019.5.18.0018   | 25/10/19 | 11/12/19     | 47    |
| HTE - 0011629-27.2019.5.18.0018   | 28/10/19 | 11/12/19     | 44    |
| HTE - 0011774-83.2019.5.18.0018   | 21/11/19 | 12/12/19     | 21    |
| HTE - 0011842-33.2019.5.18.0018   | 04/12/19 | 10/12/19     | 6     |
| MS - 0011461-34.2019.5.18.0015    | 26/09/19 | 16/12/19     | 81    |
| MS - 0011811-13.2019.5.18.0018    | 28/11/19 | 16/12/19     | 18    |
| RTOrd - 0010385-96.2019.5.18.0007 | 25/03/19 | 02/12/19     | 252   |
| RTOrd - 0010820-37.2019.5.18.0018 | 03/06/19 | 11/12/19     | 191   |
| RTOrd - 0010927-81.2019.5.18.0018 | 24/06/19 | 02/12/19     | 161   |
| RTOrd - 0011102-75.2019.5.18.0018 | 24/07/19 | 11/12/19     | 140   |
| RTOrd - 0011245-64.2019.5.18.0018 | 21/08/19 | 05/12/19     | 106   |
| RTOrd - 0011271-62.2019.5.18.0018 | 27/08/19 | 12/12/19     | 107   |
| RTOrd - 0011288-98.2019.5.18.0018 | 29/08/19 | 12/12/19     | 105   |
| RTOrd - 0011297-60.2019.5.18.0018 | 30/08/19 | 09/12/19     | 101   |
| RTOrd - 0011305-37.2019.5.18.0018 | 02/09/19 | 09/12/19     | 98    |
| RTOrd - 0011347-86.2019.5.18.0018 | 10/09/19 | 16/12/19     | 97    |
| RTOrd - 0011488-08.2019.5.18.0018 | 03/10/19 | 17/12/19     | 75    |
| RTOrd - 0011500-22.2019.5.18.0018 | 05/10/19 | 10/12/19     | 66    |
| RTOrd - 0011516-73.2019.5.18.0018 | 08/10/19 | 04/12/19     | 57    |

**Legenda:**

**Ajuiz.** Data do Ajuizamento;

**Enc. da Instrução:** Data da conclusão para proferir sentença;

**Prazo:** Quantidade de dias decorridos do ajuizamento até o encerramento da instrução.



**PRAZO MÉDIO ENTRE O AJUIZAMENTO E O  
ENCERRAMENTO DA INSTRUÇÃO - 18ª VARA DO  
TRABALHO DE GOIÂNIA**

**VIVIANE PEREIRA DE FREITAS**

**ORDINÁRIO**

| Qtd | Prazo Médio |
|-----|-------------|
| 30  | 85,4        |

| Nr. Processo                       | Ajuiz.   | nc. Instruçã | Prazo |
|------------------------------------|----------|--------------|-------|
| RTOOrd - 0011528-87.2019.5.18.0018 | 10/10/19 | 17/12/19     | 68    |
| RTOOrd - 0011542-71.2019.5.18.0018 | 13/10/19 | 12/12/19     | 60    |
| RTOOrd - 0011546-11.2019.5.18.0018 | 14/10/19 | 10/12/19     | 57    |
| RTOOrd - 0011552-18.2019.5.18.0018 | 14/10/19 | 10/12/19     | 57    |
| RTOOrd - 0011554-85.2019.5.18.0018 | 15/10/19 | 06/12/19     | 52    |
| RTOOrd - 0011637-04.2019.5.18.0018 | 29/10/19 | 10/12/19     | 42    |
| RTOOrd - 0011656-10.2019.5.18.0018 | 31/10/19 | 11/12/19     | 41    |

**Legenda:**

**Ajuiz.** Data do Ajuizamento;

**Enc. da Instrução:** Data da conclusão para proferir sentença;

**Prazo:** Quantidade de dias decorridos do ajuizamento até o encerramento da instrução.