

Conceituação

Tema	Prazos Processuais
Relatórios	Evolução Histórica Comparativo por VT Comparativo por Grupo Por Grupo Por VT Por Processo Por Magistrado
Resumo	Apresenta o prazo médio desde o ajuizamento da ação até o encerramento da instrução.
Descrição	O prazo médio é obtido calculando-se a quantidade de dias decorridos desde o ajuizamento até o encerramento da instrução. Os dados são extraídos baseando-se nos itens do e-Gestão: 267 e 90267 - Do ajuizamento da ação até o encerramento da instrução na fase de conhecimento – rito sumaríssimo; 268 e 90268 – Do ajuizamento da ação até o encerramento da instrução na fase de conhecimento – exceto rito sumaríssimo (ordinário)
Origem da informação	e-Gestão
Critérios e transformações	Coletado do e-Gestão, consolidado, otimizado e classificado para análise.
Análises possíveis	Prazo médio entre o ajuizamento da ação e o encerramento da instrução, detalhado de forma Geral, Por grupo, por VT, Por Processo e Por Magistrado.



EVOLUÇÃO HISTÓRICA DOS PRAZOS PROCESSUAIS ENTRE O AJUIZAMENTO E O ENCERRAMENTO DA INSTRUÇÃO - 1ª VARA DO TRABALHO DE RIO VERDE

Data do encerramento da instrução entre 1/12/2019 e 31/12/2019 23:59:59

Rito	Qtd	Prazo Médio
ORDINÁRIO	32	80,88
SUMARÍSSIMO	36	37,27
Total/Média	68	57,49

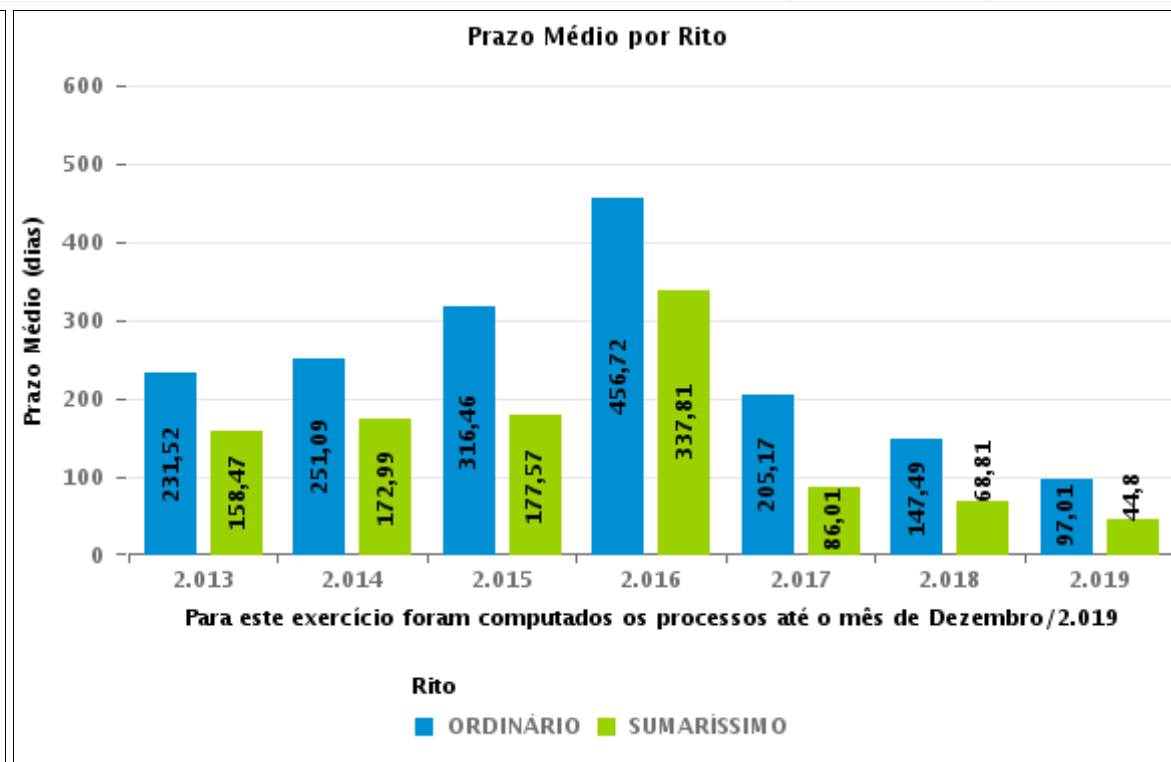
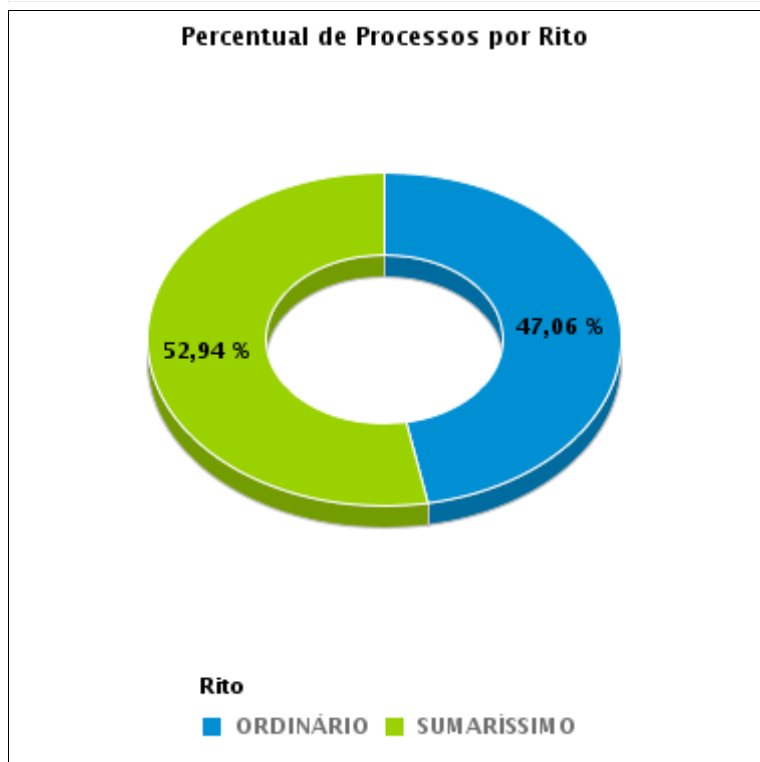



COMPARATIVO DO PRAZO MÉDIO ENTRE O AJUIZAMENTO E O ENCERRAMENTO DA INSTRUÇÃO - 1ª VARA DO TRABALHO DE RIO VERDE

Data do encerramento da instrução entre 1/12/2019 e 31/12/2019 23:59:59

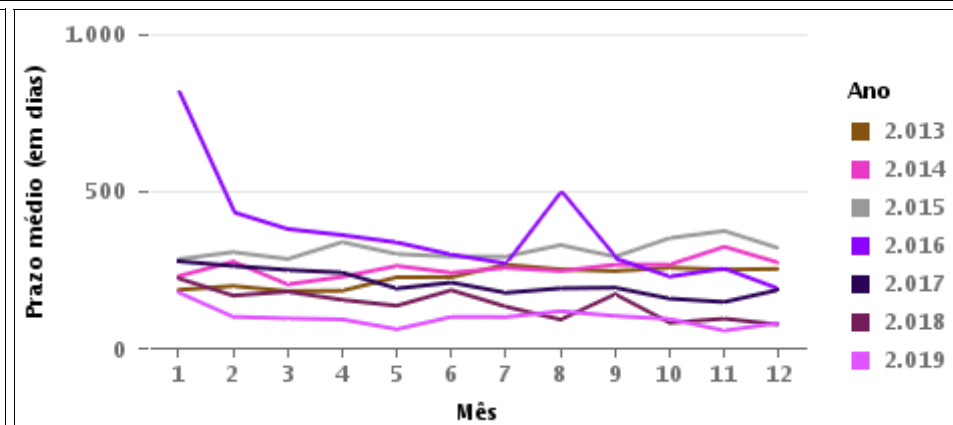
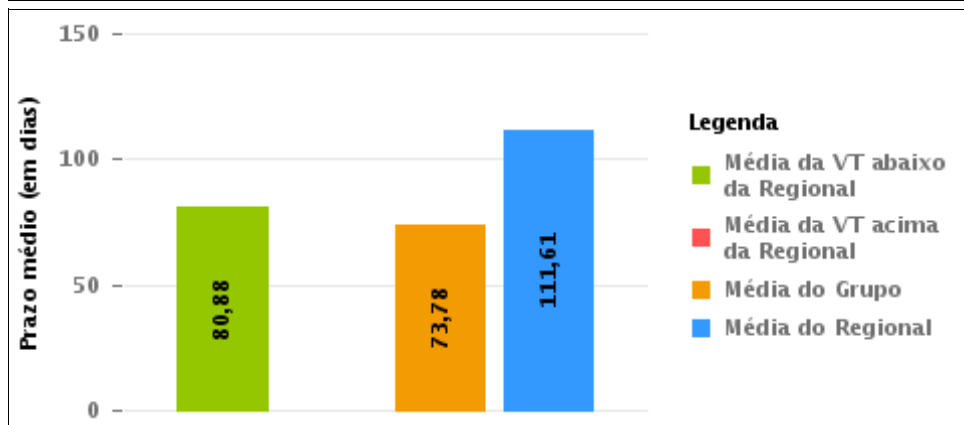
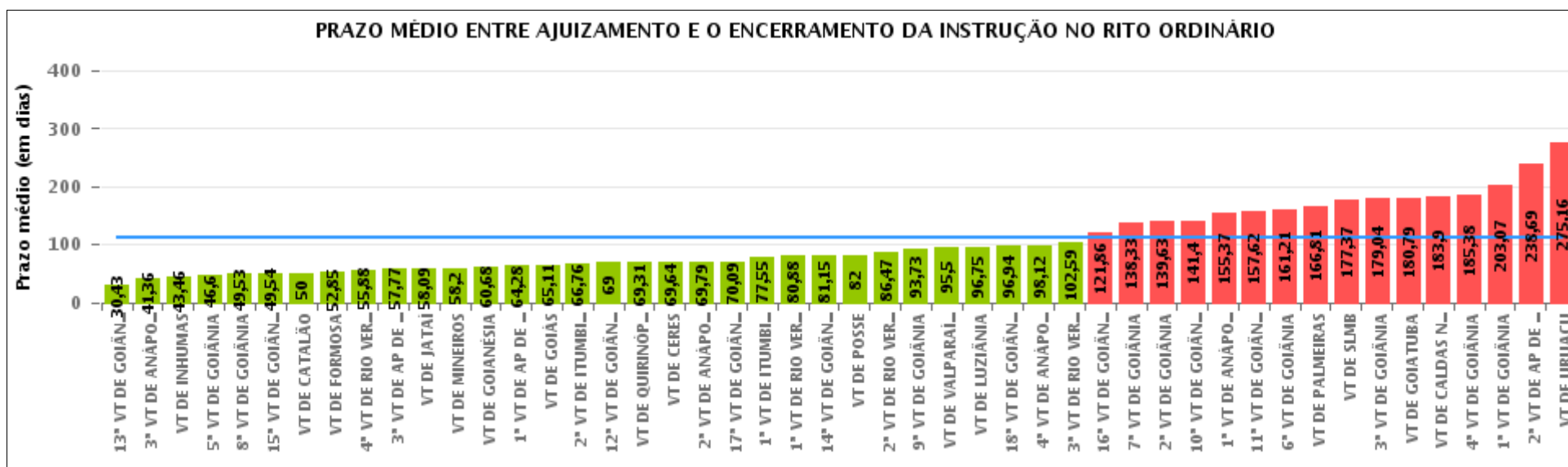



COMPARATIVO DO PRAZO MÉDIO ENTRE O AJUIZAMENTO E O ENCERRAMENTO DA INSTRUÇÃO ENTRE AS VARAS DO GRUPO

Data do encerramento da instrução entre 1/12/2019 e 31/12/2019 23:59:59

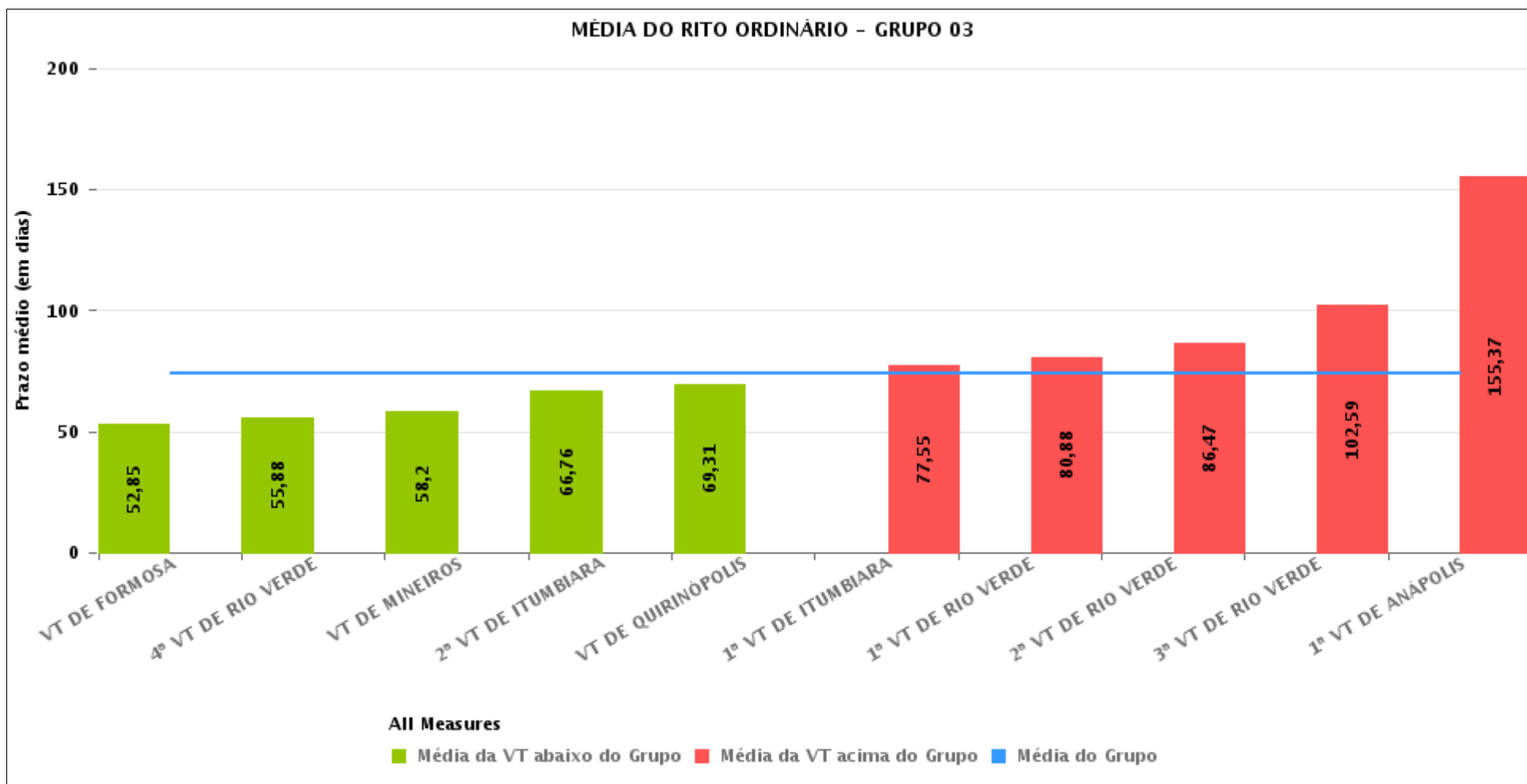



PRAZO MÉDIO ENTRE O AJUIZAMENTO E O ENCERRAMENTO DA INSTRUÇÃO POR GRUPO

Data do encerramento da instrução entre 1/12/2019 e 31/12/2019 23:59:59

Rito	Grupo	Qtd. Processos	Prazo Médio (dias)	Ranking
ORDINÁRIO	GRUPO 03	341	73,78	1°
	GRUPO 01	18	82	2°
	GRUPO 06	42	95,5	3°
	GRUPO 04	1.189	113,86	4°
	GRUPO 05	192	163,41	5°
	GRUPO 02	27	166,81	6°

Legenda:		# Grupo 04 – De 1501 a 2000	# Grupo 05 – De 2001 a 2500
# Grupo 01 – Até 750	1ª VT De Anápolis	1ª VT De Goiânia	16ª VT De Goiânia
VT de Posse	1ª VT De Rio Verde	2ª VT De Goiânia	VT De Luziânia
	2ª VT De Rio Verde	3ª VT De Goiânia	VT De Catalão
	3ª VT De Rio Verde	4ª VT De Goiânia	VT De Uruaçu
	4ª VT De Rio Verde	5ª VT De Goiânia	
# Grupo 02 – De 751 a 1000	1ª VT De Itumbiara	6ª VT De Goiânia	# Grupo 06 – Acima de 2500
VT de Palmeiras de Goiás	2ª VT De Itumbiara	7ª VT De Goiânia	VT De Valparaíso de Goiás
	VT De Quirinópolis	8ª VT De Goiânia	
	VT De Mineiros	9ª VT De Goiânia	
	VT De Formosa	10ª VT De Goiânia	
		11ª VT De Goiânia	
		12ª VT De Goiânia	
		13ª VT De Goiânia	
		14ª VT De Goiânia	
		15ª VT De Goiânia	
		17ª VT De Goiânia	
		18ª VT De Goiânia	
		2ª VT De Anápolis	
		3ª VT De Anápolis	
		4ª VT De Anápolis	
		1ª VT De Aparecida De Goiânia	
		2ª VT De Aparecida De Goiânia	
		3ª VT De Aparecida De Goiânia	
		VT DE Jataí	
		VT DE Goiatuba	
		VT DE Caldas Novas	
		VT DE Ceres	
		VT DE São Luís de Montes Belos	
		VT DE Goiás	
		VT DE Goianésia	
		VT DE Inhumas	



PRAZO MÉDIO ENTRE O AJUIZAMENTO E O ENCERRAMENTO DA INSTRUÇÃO DE TODAS AS VARAS DO TRABALHO

Data do encerramento da instrução entre 1/12/2019 e 31/12/2019 23:59:59

ORDINÁRIO

Qtd. Processos	Prazo Médio (dias)
1.809	111,61

Vara do Trabalho	Qtd Processos	Prazo Médio	Ranking
13ª VARA DO TRABALHO DE GOIÂNIA	49	30,43	1º
3ª VARA DO TRABALHO DE ANÁPOLIS	28	41,36	2º
VARA DO TRABALHO DE INHUMAS	24	43,46	3º
5ª VARA DO TRABALHO DE GOIÂNIA	30	46,6	4º
8ª VARA DO TRABALHO DE GOIÂNIA	55	49,53	5º
15ª VARA DO TRABALHO DE GOIÂNIA	41	49,54	6º
VARA DO TRABALHO DE CATALÃO	35	50	7º
VARA DO TRABALHO DE FORMOSA	66	52,85	8º
4ª VARA DO TRABALHO DE RIO VERDE	43	55,88	9º
3ª VARA DO TRABALHO DE APARECIDA DE GOIÂNIA	26	57,77	10º
VARA DO TRABALHO DE JATAÍ	11	58,09	11º
VARA DO TRABALHO DE MINEIROS	45	58,2	12º
VARA DO TRABALHO DE GOIANÉSIA	22	60,68	13º
1ª VARA DO TRABALHO DE APARECIDA DE GOIÂNIA	25	64,28	14º
VARA DO TRABALHO DE GOIÁS	37	65,11	15º
2ª VARA DO TRABALHO DE ITUMBIARA	25	66,76	16º
12ª VARA DO TRABALHO DE GOIÂNIA	21	69	17º
VARA DO TRABALHO DE QUIRINÓPOLIS	26	69,31	18º
VARA DO TRABALHO DE CERES	25	69,64	19º
2ª VARA DO TRABALHO DE ANÁPOLIS	39	69,79	20º
17ª VARA DO TRABALHO DE GOIÂNIA	34	70,09	21º
1ª VARA DO TRABALHO DE ITUMBIARA	20	77,55	22º
1ª VARA DO TRABALHO DE RIO VERDE	32	80,88	23º
14ª VARA DO TRABALHO DE GOIÂNIA	52	81,15	24º
VARA DO TRABALHO DE POSSE	18	82	25º
2ª VARA DO TRABALHO DE RIO VERDE	36	86,47	26º



PRAZO MÉDIO ENTRE O AJUIZAMENTO E O ENCERRAMENTO DA INSTRUÇÃO DE TODAS AS VARAS DO TRABALHO

ORDINÁRIO

Qtd. Processos	Prazo Médio (dias)
1.809	111,61

Vara do Trabalho	Qtd Processos	Prazo Médio	Ranking
9ª VARA DO TRABALHO DE GOIÂNIA	51	93,73	27º
VARA DO TRABALHO DE VALPARAÍSO DE GOIÁS	42	95,5	28º
VARA DO TRABALHO DE LUZIÂNIA	40	96,75	29º
18ª VARA DO TRABALHO DE GOIÂNIA	47	96,94	30º
4ª VARA DO TRABALHO DE ANÁPOLIS	33	98,12	31º
3ª VARA DO TRABALHO DE RIO VERDE	29	102,59	32º
16ª VARA DO TRABALHO DE GOIÂNIA	42	121,86	33º
7ª VARA DO TRABALHO DE GOIÂNIA	52	138,33	34º
2ª VARA DO TRABALHO DE GOIÂNIA	64	139,63	35º
10ª VARA DO TRABALHO DE GOIÂNIA	43	141,4	36º
1ª VARA DO TRABALHO DE ANÁPOLIS	19	155,37	37º
11ª VARA DO TRABALHO DE GOIÂNIA	63	157,62	38º
6ª VARA DO TRABALHO DE GOIÂNIA	42	161,21	39º
VARA DO TRABALHO DE PALMEIRAS	27	166,81	40º
VARA DO TRABALHO DE SÃO LUIS DE MONTES BELOS	27	177,37	41º
3ª VARA DO TRABALHO DE GOIÂNIA	26	179,04	42º
VARA DO TRABALHO DE GOIATUBA	24	180,79	43º
VARA DO TRABALHO DE CALDAS NOVAS	40	183,9	44º
4ª VARA DO TRABALHO DE GOIÂNIA	32	185,38	45º
1ª VARA DO TRABALHO DE GOIÂNIA	87	203,07	46º
2ª VARA DO TRABALHO DE APARECIDA DE GOIÂNIA	39	238,69	47º
VARA DO TRABALHO DE URUAÇU	75	275,16	48º



PRAZO MÉDIO ENTRE O AJUIZAMENTO E O ENCERRAMENTO DA INSTRUÇÃO - 1ª VARA DO TRABALHO DE RIO VERDE

Data do encerramento da instrução entre 1/12/2019 e 31/12/2019 23:59:59

1ª VARA DO TRABALHO DE RIO VERDE

ORDINÁRIO

Qtd	Prazo Médio
32	80,88

Nr. Processo	Ajuiz.	nc. Instruçã	Prazo
ConPag - 0010979-22.2019.5.18.0101	17/10/19	10/12/19	54
HTE - 0011086-66.2019.5.18.0101	20/11/19	12/12/19	22
HTE - 0011152-46.2019.5.18.0101	09/12/19	13/12/19	4
RTOrd - 0010236-12.2019.5.18.0101	10/03/19	13/12/19	278
RTOrd - 0010615-04.2019.5.18.0181	24/10/19	10/12/19	47
RTOrd - 0010677-90.2019.5.18.0101	15/07/19	11/12/19	149
RTOrd - 0010679-60.2019.5.18.0101	15/07/19	11/12/19	149
RTOrd - 0010693-44.2019.5.18.0101	19/07/19	13/12/19	147
RTOrd - 0010701-21.2019.5.18.0101	23/07/19	11/12/19	141
RTOrd - 0010708-13.2019.5.18.0101	24/07/19	02/12/19	131
RTOrd - 0010709-95.2019.5.18.0101	25/07/19	13/12/19	141
RTOrd - 0010713-35.2019.5.18.0101	25/07/19	11/12/19	139
RTOrd - 0010724-64.2019.5.18.0101	30/07/19	17/12/19	140
RTOrd - 0010735-93.2019.5.18.0101	01/08/19	13/12/19	134
RTOrd - 0010765-31.2019.5.18.0101	13/08/19	10/12/19	119
RTOrd - 0010800-88.2019.5.18.0101	23/08/19	13/12/19	112
RTOrd - 0010845-92.2019.5.18.0101	06/09/19	11/12/19	96
RTOrd - 0010885-74.2019.5.18.0101	19/09/19	11/12/19	83
RTOrd - 0010889-14.2019.5.18.0101	20/09/19	09/12/19	80
RTOrd - 0010907-26.2019.5.18.0104	16/09/19	11/12/19	86
RTOrd - 0010973-15.2019.5.18.0101	16/10/19	11/12/19	56

Legenda:

Ajuiz. Data do Ajuizamento;

Enc. da Instrução: Data da conclusão para proferir sentença;

Prazo: Quantidade de dias decorridos do ajuizamento até o encerramento da instrução.



**PRAZO MÉDIO ENTRE O AJUIZAMENTO E O
ENCERRAMENTO DA INSTRUÇÃO - 1ª VARA DO
TRABALHO DE RIO VERDE**

**1ª VARA DO TRABALHO DE RIO
VERDE**

ORDINÁRIO

Qtd	Prazo Médio
32	80,88

Nr. Processo	Ajuiz.	nc. Instruçã	Prazo
RTOrd - 0010993-06.2019.5.18.0101	22/10/19	13/12/19	52
RTOrd - 0010998-28.2019.5.18.0101	23/10/19	10/12/19	48
RTOrd - 0011033-85.2019.5.18.0101	04/11/19	12/12/19	38
RTOrd - 0011061-53.2019.5.18.0101	12/11/19	02/12/19	20
RTOrd - 0011081-44.2019.5.18.0101	19/11/19	13/12/19	24
RTOrd - 0011098-80.2019.5.18.0101	21/11/19	10/12/19	19
RTOrd - 0011099-65.2019.5.18.0101	21/11/19	10/12/19	19
RTOrd - 0011100-50.2019.5.18.0101	21/11/19	10/12/19	19
RTOrd - 0011101-35.2019.5.18.0101	21/11/19	10/12/19	19
RTOrd - 0011102-20.2019.5.18.0101	22/11/19	02/12/19	10
RTOrd - 0011103-05.2019.5.18.0101	22/11/19	04/12/19	12

Legenda:

Ajuiz. Data do Ajuizamento;

Enc. da Instrução: Data da conclusão para proferir sentença;

Prazo: Quantidade de dias decorridos do ajuizamento até o encerramento da instrução.



PRAZO MÉDIO ENTRE O AJUIZAMENTO E O ENCERRAMENTO DA INSTRUÇÃO - 1ª VARA DO TRABALHO DE RIO VERDE

Data do encerramento da instrução entre 1/12/2019 e 31/12/2019 23:59:59

DANIEL BRANQUINHO CARDOSO

ORDINÁRIO

Qtd	Prazo Médio
3	26,67

Nr. Processo	Ajuiz.	nc. Instruçã	Prazo
RTOOrd - 0010998-28.2019.5.18.0101	23/10/19	10/12/19	48
RTOOrd - 0011061-53.2019.5.18.0101	12/11/19	02/12/19	20
RTOOrd - 0011103-05.2019.5.18.0101	22/11/19	04/12/19	12

Legenda:
Ajuiz. Data do Ajuizamento;
Enc. da Instrução: Data da conclusão para proferir sentença;
Prazo: Quantidade de dias decorridos do ajuizamento até o encerramento da instrução.

PEDRO HENRIQUE BARRETO MENEZES

ORDINÁRIO

Qtd	Prazo Médio
25	73,88

Nr. Processo	Ajuiz.	nc. Instruçã	Prazo
ConPag - 0010979-22.2019.5.18.0101	17/10/19	10/12/19	54
HTE - 0011086-66.2019.5.18.0101	20/11/19	12/12/19	22
HTE - 0011152-46.2019.5.18.0101	09/12/19	13/12/19	4
RTOOrd - 0010615-04.2019.5.18.0181	24/10/19	10/12/19	47
RTOOrd - 0010677-90.2019.5.18.0101	15/07/19	11/12/19	149
RTOOrd - 0010679-60.2019.5.18.0101	15/07/19	11/12/19	149

Legenda:
Ajuiz. Data do Ajuizamento;
Enc. da Instrução: Data da conclusão para proferir sentença;
Prazo: Quantidade de dias decorridos do ajuizamento até o encerramento da instrução.



**PRAZO MÉDIO ENTRE O AJUIZAMENTO E O
ENCERRAMENTO DA INSTRUÇÃO - 1ª VARA DO
TRABALHO DE RIO VERDE**

**PEDRO HENRIQUE BARRETO
MENEZES**

ORDINÁRIO

Qtd	Prazo Médio
25	73,88

Nr. Processo	Ajuiz.	nc. Instruça	Prazo
RTOrd - 0010693-44.2019.5.18.0101	19/07/19	13/12/19	147
RTOrd - 0010701-21.2019.5.18.0101	23/07/19	11/12/19	141
RTOrd - 0010709-95.2019.5.18.0101	25/07/19	13/12/19	141
RTOrd - 0010713-35.2019.5.18.0101	25/07/19	11/12/19	139
RTOrd - 0010735-93.2019.5.18.0101	01/08/19	13/12/19	134
RTOrd - 0010765-31.2019.5.18.0101	13/08/19	10/12/19	119
RTOrd - 0010845-92.2019.5.18.0101	06/09/19	11/12/19	96
RTOrd - 0010885-74.2019.5.18.0101	19/09/19	11/12/19	83
RTOrd - 0010889-14.2019.5.18.0101	20/09/19	09/12/19	80
RTOrd - 0010907-26.2019.5.18.0104	16/09/19	11/12/19	86
RTOrd - 0010973-15.2019.5.18.0101	16/10/19	11/12/19	56
RTOrd - 0010993-06.2019.5.18.0101	22/10/19	13/12/19	52
RTOrd - 0011033-85.2019.5.18.0101	04/11/19	12/12/19	38
RTOrd - 0011081-44.2019.5.18.0101	19/11/19	13/12/19	24
RTOrd - 0011098-80.2019.5.18.0101	21/11/19	10/12/19	19
RTOrd - 0011099-65.2019.5.18.0101	21/11/19	10/12/19	19
RTOrd - 0011100-50.2019.5.18.0101	21/11/19	10/12/19	19
RTOrd - 0011101-35.2019.5.18.0101	21/11/19	10/12/19	19
RTOrd - 0011102-20.2019.5.18.0101	22/11/19	02/12/19	10

Legenda:

Ajuiz. Data do Ajuizamento;

Enc. da Instrução: Data da conclusão para proferir sentença;

Prazo: Quantidade de dias decorridos do ajuizamento até o encerramento da instrução.

SAMARA MOREIRA DE SOUSA



**PRAZO MÉDIO ENTRE O AJUIZAMENTO E O
ENCERRAMENTO DA INSTRUÇÃO - 1ª VARA DO
TRABALHO DE RIO VERDE**

**SAMARA MOREIRA DE SOUSA
ORDINÁRIO**

Qtd	Prazo Médio
4	165,25

Nr. Processo	Ajuiz.	nc. Instruçã	Prazo
RTOOrd - 0010236-12.2019.5.18.0101	10/03/19	13/12/19	278
RTOOrd - 0010708-13.2019.5.18.0101	24/07/19	02/12/19	131
RTOOrd - 0010724-64.2019.5.18.0101	30/07/19	17/12/19	140
RTOOrd - 0010800-88.2019.5.18.0101	23/08/19	13/12/19	112

Legenda:

Ajuiz. Data do Ajuizamento;

Enc. da Instrução: Data da conclusão para proferir sentença;

Prazo: Quantidade de dias decorridos do ajuizamento até o encerramento da instrução.