

Conceituação

| Tema | Prazos Processuais |
|-----------------------------------|--|
| Relatórios | Evolução Histórica Comparativo por VT Comparativo por Grupo Por Grupo Por VT Por Processo Por Magistrado |
| Resumo | Apresenta o prazo médio desde o ajuizamento da ação até o encerramento da instrução. |
| Descrição | O prazo médio é obtido calculando-se a quantidade de dias decorridos desde o ajuizamento até o encerramento da instrução. Os dados são extraídos baseando-se nos itens do e-Gestão: 267 e 90267 - Do ajuizamento da ação até o encerramento da instrução na fase de conhecimento – rito sumaríssimo; 268 e 90268 – Do ajuizamento da ação até o encerramento da instrução na fase de conhecimento – exceto rito sumaríssimo (ordinário) |
| Origem da informação | e-Gestão |
| Critérios e transformações | Coletado do e-Gestão, consolidado, otimizado e classificado para análise. |
| Análises possíveis | Prazo médio entre o ajuizamento da ação e o encerramento da instrução, detalhado de forma Geral, Por grupo, por VT, Por Processo e Por Magistrado. |



EVOLUÇÃO HISTÓRICA DOS PRAZOS PROCESSUAIS ENTRE O AJUIZAMENTO E O ENCERRAMENTO DA INSTRUÇÃO - 4ª VARA DO TRABALHO DE RIO VERDE

Data do encerramento da instrução entre 1/12/2019 e 31/12/2019 23:59:59

| Rito | Qtd | Prazo Médio |
|--------------------|-----------|--------------|
| ORDINÁRIO | 43 | 55,88 |
| SUMARÍSSIMO | 56 | 33,3 |
| Total/Média | 99 | 43,11 |

Percentual de Processos por Rito

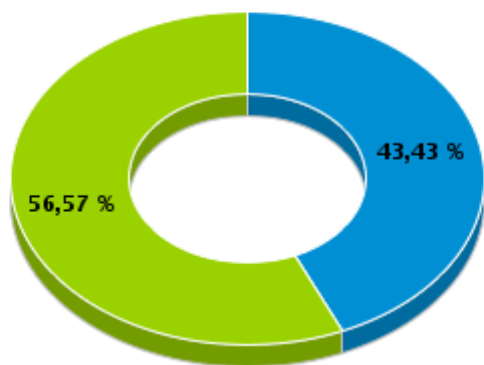

Rito

■ ORDINÁRIO ■ SUMARÍSSIMO

Prazo Médio por Rito

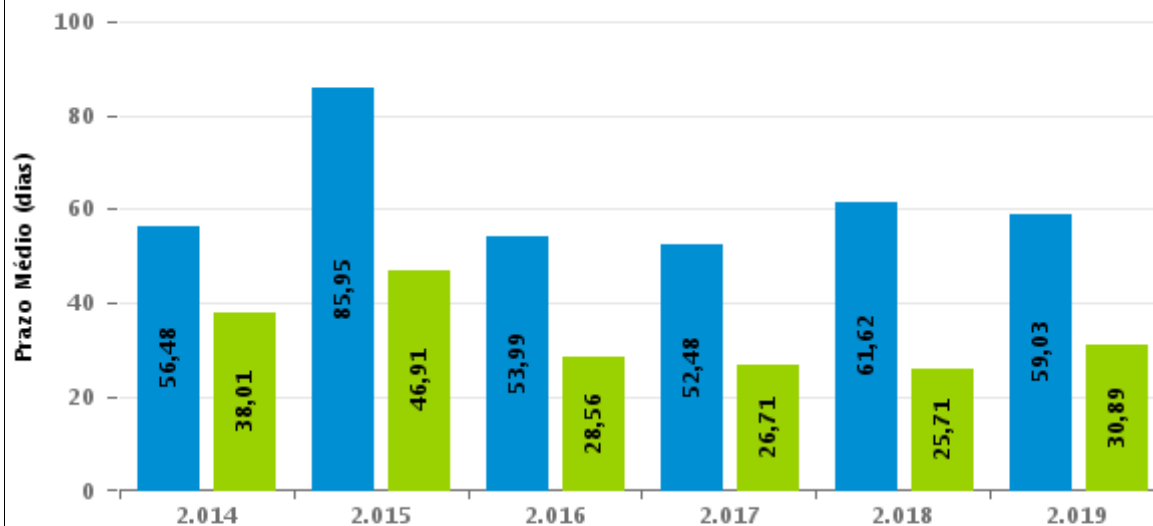

Para este exercício foram computados os processos até o mês de Dezembro/2.019

Rito

■ ORDINÁRIO ■ SUMARÍSSIMO



COMPARATIVO DO PRAZO MÉDIO ENTRE O AJUIZAMENTO E O ENCERRAMENTO DA INSTRUÇÃO - 4ª VARA DO TRABALHO DE RIO VERDE

Data do encerramento da instrução entre 1/12/2019 e 31/12/2019 23:59:59

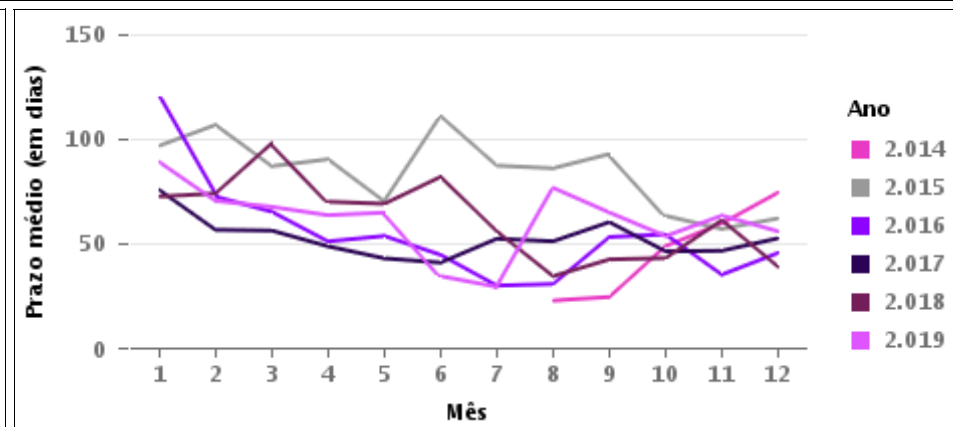
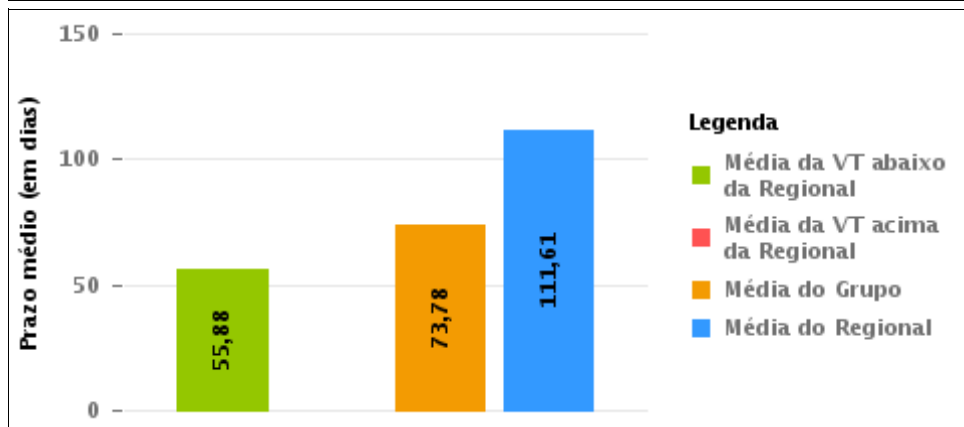
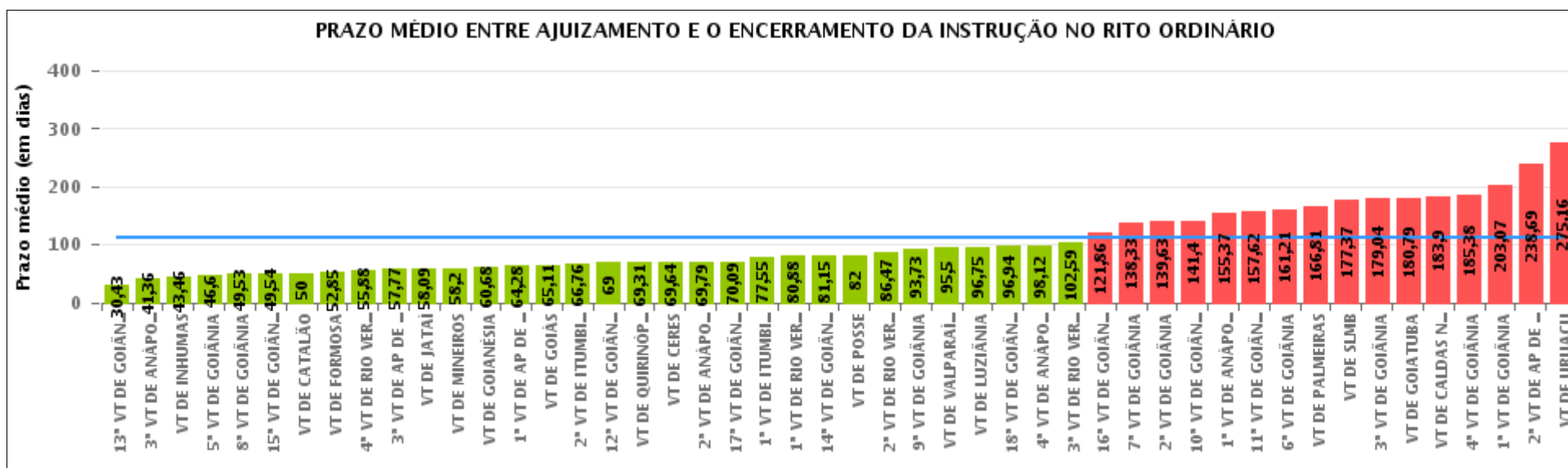



COMPARATIVO DO PRAZO MÉDIO ENTRE O AJUIZAMENTO E O ENCERRAMENTO DA INSTRUÇÃO ENTRE AS VARAS DO GRUPO

Data do encerramento da instrução entre 1/12/2019 e 31/12/2019 23:59:59

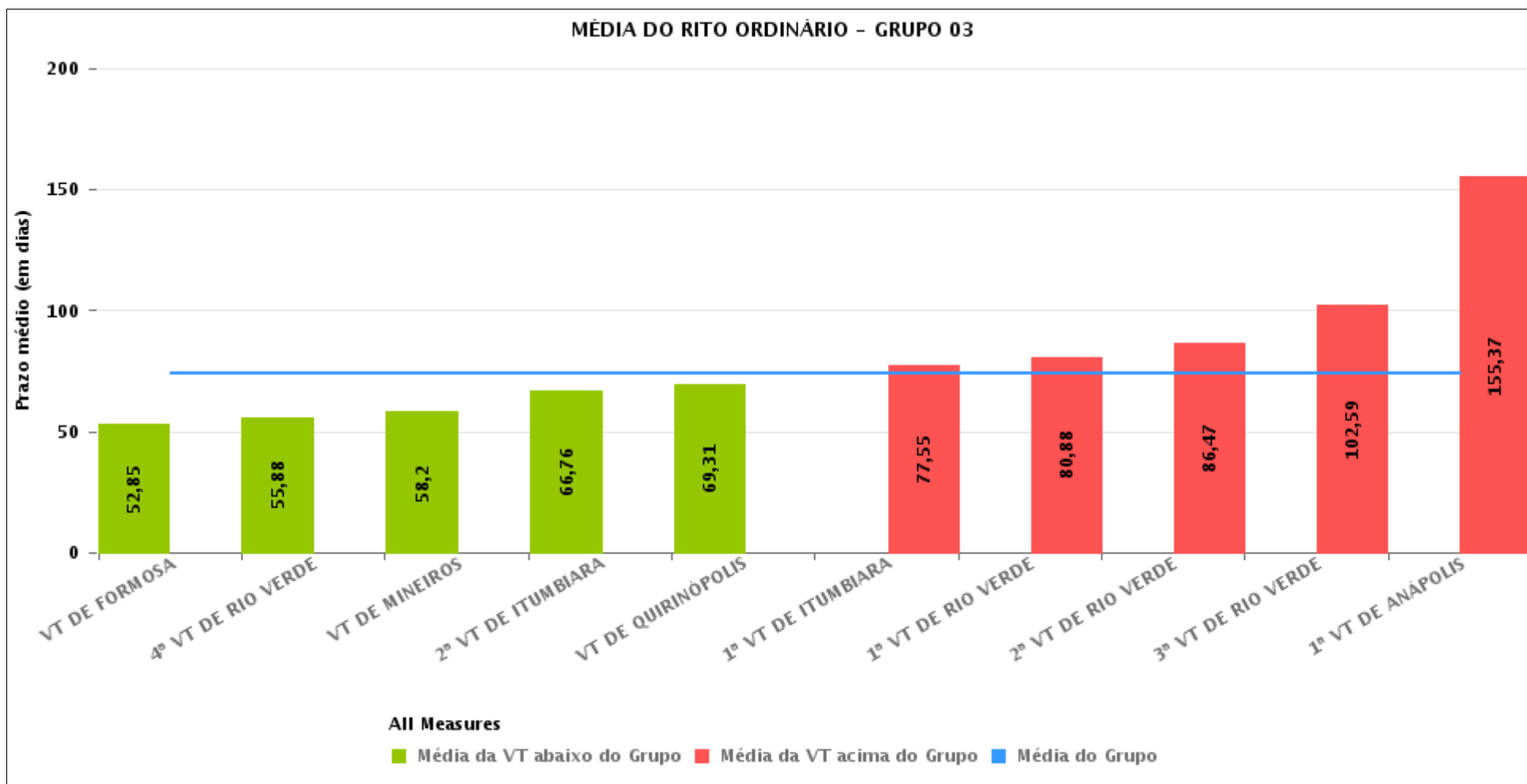



PRAZO MÉDIO ENTRE O AJUIZAMENTO E O ENCERRAMENTO DA INSTRUÇÃO POR GRUPO

Data do encerramento da instrução entre 1/12/2019 e 31/12/2019 23:59:59

| Rito | Grupo | Qtd. Processos | Prazo Médio (dias) | Ranking |
|-----------|----------|----------------|--------------------|---------|
| ORDINÁRIO | GRUPO 03 | 341 | 73,78 | 1° |
| | GRUPO 01 | 18 | 82 | 2° |
| | GRUPO 06 | 42 | 95,5 | 3° |
| | GRUPO 04 | 1.189 | 113,86 | 4° |
| | GRUPO 05 | 192 | 163,41 | 5° |
| | GRUPO 02 | 27 | 166,81 | 6° |

| | | | |
|--|---|---|---|
| <p>Legenda:</p> <p># Grupo 01 – Até 750</p> <p>VT de Posse</p> <p># Grupo 02 – De 751 a 1000</p> <p>VT de Palmeiras de Goiás</p> | <p>1ª VT De Anápolis</p> <p>1ª VT De Rio Verde</p> <p>2ª VT De Rio Verde</p> <p>3ª VT De Rio Verde</p> <p>4ª VT De Rio Verde</p> <p>1ª VT De Itumbiara</p> <p>2ª VT De Itumbiara</p> <p>VT De Quirinópolis</p> <p>VT De Mineiros</p> <p>VT De Formosa</p> | <p># Grupo 04 – De 1501 a 2000</p> <p>1ª VT De Goiânia</p> <p>2ª VT De Goiânia</p> <p>3ª VT De Goiânia</p> <p>4ª VT De Goiânia</p> <p>5ª VT De Goiânia</p> <p>6ª VT De Goiânia</p> <p>7ª VT De Goiânia</p> <p>8ª VT De Goiânia</p> <p>9ª VT De Goiânia</p> <p>10ª VT De Goiânia</p> <p>11ª VT De Goiânia</p> <p>12ª VT De Goiânia</p> <p>13ª VT De Goiânia</p> <p>14ª VT De Goiânia</p> <p>15ª VT De Goiânia</p> <p>17ª VT De Goiânia</p> <p>18ª VT De Goiânia</p> <p>2ª VT De Anápolis</p> <p>3ª VT De Anápolis</p> <p>4ª VT De Anápolis</p> <p>1ª VT De Aparecida De Goiânia</p> <p>2ª VT De Aparecida De Goiânia</p> <p>3ª VT De Aparecida De Goiânia</p> <p>VT DE Jataí</p> <p>VT DE Goiatuba</p> <p>VT DE Caldas Novas</p> <p>VT DE Ceres</p> <p>VT DE São Luís de Montes Belos</p> <p>VT DE Goiás</p> <p>VT DE Goianésia</p> <p>VT DE Inhumas</p> | <p># Grupo 05 – De 2001 a 2500</p> <p>16ª VT De Goiânia</p> <p>VT De Luziânia</p> <p>VT De Catalão</p> <p>VT De Uruaçu</p> <p># Grupo 06 – Acima de 2500</p> <p>VT De Valparaíso de Goiás</p> |
|--|---|---|---|



PRAZO MÉDIO ENTRE O AJUIZAMENTO E O ENCERRAMENTO DA INSTRUÇÃO DE TODAS AS VARAS DO TRABALHO

Data do encerramento da instrução entre 1/12/2019 e 31/12/2019 23:59:59

ORDINÁRIO

| Qtd. Processos | Prazo Médio (dias) |
|----------------|--------------------|
| 1.809 | 111,61 |

| Vara do Trabalho | Qtd Processos | Prazo Médio | Ranking |
|---|---------------|-------------|---------|
| 13ª VARA DO TRABALHO DE GOIÂNIA | 49 | 30,43 | 1º |
| 3ª VARA DO TRABALHO DE ANÁPOLIS | 28 | 41,36 | 2º |
| VARA DO TRABALHO DE INHUMAS | 24 | 43,46 | 3º |
| 5ª VARA DO TRABALHO DE GOIÂNIA | 30 | 46,6 | 4º |
| 8ª VARA DO TRABALHO DE GOIÂNIA | 55 | 49,53 | 5º |
| 15ª VARA DO TRABALHO DE GOIÂNIA | 41 | 49,54 | 6º |
| VARA DO TRABALHO DE CATALÃO | 35 | 50 | 7º |
| VARA DO TRABALHO DE FORMOSA | 66 | 52,85 | 8º |
| 4ª VARA DO TRABALHO DE RIO VERDE | 43 | 55,88 | 9º |
| 3ª VARA DO TRABALHO DE APARECIDA DE GOIÂNIA | 26 | 57,77 | 10º |
| VARA DO TRABALHO DE JATAÍ | 11 | 58,09 | 11º |
| VARA DO TRABALHO DE MINEIROS | 45 | 58,2 | 12º |
| VARA DO TRABALHO DE GOIANÉSIA | 22 | 60,68 | 13º |
| 1ª VARA DO TRABALHO DE APARECIDA DE GOIÂNIA | 25 | 64,28 | 14º |
| VARA DO TRABALHO DE GOIÁS | 37 | 65,11 | 15º |
| 2ª VARA DO TRABALHO DE ITUMBIARA | 25 | 66,76 | 16º |
| 12ª VARA DO TRABALHO DE GOIÂNIA | 21 | 69 | 17º |
| VARA DO TRABALHO DE QUIRINÓPOLIS | 26 | 69,31 | 18º |
| VARA DO TRABALHO DE CERES | 25 | 69,64 | 19º |
| 2ª VARA DO TRABALHO DE ANÁPOLIS | 39 | 69,79 | 20º |
| 17ª VARA DO TRABALHO DE GOIÂNIA | 34 | 70,09 | 21º |
| 1ª VARA DO TRABALHO DE ITUMBIARA | 20 | 77,55 | 22º |
| 1ª VARA DO TRABALHO DE RIO VERDE | 32 | 80,88 | 23º |
| 14ª VARA DO TRABALHO DE GOIÂNIA | 52 | 81,15 | 24º |
| VARA DO TRABALHO DE POSSE | 18 | 82 | 25º |
| 2ª VARA DO TRABALHO DE RIO VERDE | 36 | 86,47 | 26º |



PRAZO MÉDIO ENTRE O AJUIZAMENTO E O ENCERRAMENTO DA INSTRUÇÃO DE TODAS AS VARAS DO TRABALHO

ORDINÁRIO

| Qtd. Processos | Prazo Médio (dias) |
|----------------|--------------------|
| 1.809 | 111,61 |

| Vara do Trabalho | Qtd Processos | Prazo Médio | Ranking |
|--|---------------|-------------|---------|
| 9ª VARA DO TRABALHO DE GOIÂNIA | 51 | 93,73 | 27° |
| VARA DO TRABALHO DE VALPARAÍSO DE GOIÁS | 42 | 95,5 | 28° |
| VARA DO TRABALHO DE LUZIÂNIA | 40 | 96,75 | 29° |
| 18ª VARA DO TRABALHO DE GOIÂNIA | 47 | 96,94 | 30° |
| 4ª VARA DO TRABALHO DE ANÁPOLIS | 33 | 98,12 | 31° |
| 3ª VARA DO TRABALHO DE RIO VERDE | 29 | 102,59 | 32° |
| 16ª VARA DO TRABALHO DE GOIÂNIA | 42 | 121,86 | 33° |
| 7ª VARA DO TRABALHO DE GOIÂNIA | 52 | 138,33 | 34° |
| 2ª VARA DO TRABALHO DE GOIÂNIA | 64 | 139,63 | 35° |
| 10ª VARA DO TRABALHO DE GOIÂNIA | 43 | 141,4 | 36° |
| 1ª VARA DO TRABALHO DE ANÁPOLIS | 19 | 155,37 | 37° |
| 11ª VARA DO TRABALHO DE GOIÂNIA | 63 | 157,62 | 38° |
| 6ª VARA DO TRABALHO DE GOIÂNIA | 42 | 161,21 | 39° |
| VARA DO TRABALHO DE PALMEIRAS | 27 | 166,81 | 40° |
| VARA DO TRABALHO DE SÃO LUIS DE MONTES BELOS | 27 | 177,37 | 41° |
| 3ª VARA DO TRABALHO DE GOIÂNIA | 26 | 179,04 | 42° |
| VARA DO TRABALHO DE GOIATUBA | 24 | 180,79 | 43° |
| VARA DO TRABALHO DE CALDAS NOVAS | 40 | 183,9 | 44° |
| 4ª VARA DO TRABALHO DE GOIÂNIA | 32 | 185,38 | 45° |
| 1ª VARA DO TRABALHO DE GOIÂNIA | 87 | 203,07 | 46° |
| 2ª VARA DO TRABALHO DE APARECIDA DE GOIÂNIA | 39 | 238,69 | 47° |
| VARA DO TRABALHO DE URUAÇU | 75 | 275,16 | 48° |



PRAZO MÉDIO ENTRE O AJUIZAMENTO E O ENCERRAMENTO DA INSTRUÇÃO - 4ª VARA DO TRABALHO DE RIO VERDE

Data do encerramento da instrução entre 1/12/2019 e 31/12/2019 23:59:59

4ª VARA DO TRABALHO DE RIO VERDE

ORDINÁRIO

| Qtd | Prazo Médio |
|-----|-------------|
| 42 | 55,88 |

| Nr. Processo | Ajuiz. | nc. Instruçã | Prazo |
|------------------------------------|----------|--------------|-------|
| ACP - 0010563-45.2019.5.18.0104 | 04/06/19 | 04/12/19 | 183 |
| ConPag - 0011000-86.2019.5.18.0104 | 15/10/19 | 17/12/19 | 63 |
| ConPag - 0011072-73.2019.5.18.0104 | 06/11/19 | 11/12/19 | 35 |
| ConPag - 0011109-03.2019.5.18.0104 | 19/11/19 | 09/12/19 | 20 |
| ConPag - 0011167-06.2019.5.18.0104 | 04/12/19 | 13/12/19 | 9 |
| HTE - 0011071-88.2019.5.18.0104 | 06/11/19 | 05/12/19 | 29 |
| HTE - 0011178-35.2019.5.18.0104 | 09/12/19 | 12/12/19 | 3 |
| HTE - 0011179-20.2019.5.18.0104 | 09/12/19 | 12/12/19 | 3 |
| RTAlç - 0011160-14.2019.5.18.0104 | 02/12/19 | 16/12/19 | 14 |
| RTOrd - 0010224-86.2019.5.18.0104 | 28/02/19 | 04/12/19 | 279 |
| RTOrd - 0010691-65.2019.5.18.0104 | 10/07/19 | 11/12/19 | 154 |
| RTOrd - 0010691-65.2019.5.18.0104 | 10/07/19 | 12/12/19 | 155 |
| RTOrd - 0010790-35.2019.5.18.0104 | 13/08/19 | 11/12/19 | 120 |
| RTOrd - 0010844-98.2019.5.18.0104 | 28/08/19 | 04/12/19 | 98 |
| RTOrd - 0010846-68.2019.5.18.0104 | 28/08/19 | 04/12/19 | 98 |
| RTOrd - 0010913-33.2019.5.18.0104 | 17/09/19 | 12/12/19 | 86 |
| RTOrd - 0010923-77.2019.5.18.0104 | 20/09/19 | 11/12/19 | 82 |
| RTOrd - 0010926-32.2019.5.18.0104 | 20/09/19 | 11/12/19 | 82 |
| RTOrd - 0010956-67.2019.5.18.0104 | 30/09/19 | 12/12/19 | 73 |
| RTOrd - 0010960-07.2019.5.18.0104 | 02/10/19 | 11/12/19 | 70 |
| RTOrd - 0010986-05.2019.5.18.0104 | 11/10/19 | 18/12/19 | 68 |

Legenda:

Ajuiz. Data do Ajuizamento;

Enc. da Instrução: Data da conclusão para proferir sentença;

Prazo: Quantidade de dias decorridos do ajuizamento até o encerramento da instrução.



**PRAZO MÉDIO ENTRE O AJUIZAMENTO E O
ENCERRAMENTO DA INSTRUÇÃO - 4ª VARA DO
TRABALHO DE RIO VERDE**

**4ª VARA DO TRABALHO DE RIO
VERDE**

ORDINÁRIO

| Qtd | Prazo Médio |
|-----|-------------|
| 42 | 55,88 |

| Nr. Processo | Ajuiz. | nc. Instruça | Prazo |
|-----------------------------------|----------|--------------|-------|
| RTOrd - 0011018-10.2019.5.18.0104 | 22/10/19 | 12/12/19 | 51 |
| RTOrd - 0011032-91.2019.5.18.0104 | 24/10/19 | 18/12/19 | 55 |
| RTOrd - 0011036-31.2019.5.18.0104 | 24/10/19 | 18/12/19 | 55 |
| RTOrd - 0011047-60.2019.5.18.0104 | 28/10/19 | 16/12/19 | 49 |
| RTOrd - 0011055-37.2019.5.18.0104 | 31/10/19 | 13/12/19 | 43 |
| RTOrd - 0011076-13.2019.5.18.0104 | 07/11/19 | 13/12/19 | 36 |
| RTOrd - 0011088-27.2019.5.18.0104 | 08/11/19 | 19/12/19 | 41 |
| RTOrd - 0011090-94.2019.5.18.0104 | 11/11/19 | 19/12/19 | 38 |
| RTOrd - 0011095-19.2019.5.18.0104 | 13/11/19 | 05/12/19 | 22 |
| RTOrd - 0011097-86.2019.5.18.0104 | 13/11/19 | 04/12/19 | 21 |
| RTOrd - 0011098-71.2019.5.18.0104 | 13/11/19 | 19/12/19 | 36 |
| RTOrd - 0011103-93.2019.5.18.0104 | 14/11/19 | 19/12/19 | 35 |
| RTOrd - 0011113-40.2019.5.18.0104 | 19/11/19 | 17/12/19 | 28 |
| RTOrd - 0011118-62.2019.5.18.0104 | 20/11/19 | 13/12/19 | 23 |
| RTOrd - 0011119-47.2019.5.18.0104 | 20/11/19 | 18/12/19 | 28 |
| RTOrd - 0011120-32.2019.5.18.0104 | 21/11/19 | 11/12/19 | 20 |
| RTOrd - 0011127-24.2019.5.18.0104 | 22/11/19 | 10/12/19 | 18 |
| RTOrd - 0011141-08.2019.5.18.0104 | 26/11/19 | 17/12/19 | 21 |
| RTOrd - 0011142-90.2019.5.18.0104 | 26/11/19 | 18/12/19 | 22 |
| RTOrd - 0011155-89.2019.5.18.0104 | 29/11/19 | 18/12/19 | 19 |
| RTOrd - 0011163-66.2019.5.18.0104 | 02/12/19 | 09/12/19 | 7 |
| RTOrd - 0011176-65.2019.5.18.0104 | 06/12/19 | 17/12/19 | 11 |

Legenda:

Ajuiz. Data do Ajuizamento;

Enc. da Instrução: Data da conclusão para proferir sentença;

Prazo: Quantidade de dias decorridos do ajuizamento até o encerramento da instrução.



**PRAZO MÉDIO ENTRE O AJUIZAMENTO E O
ENCERRAMENTO DA INSTRUÇÃO - 4ª VARA DO
TRABALHO DE RIO VERDE**



PRAZO MÉDIO ENTRE O AJUIZAMENTO E O ENCERRAMENTO DA INSTRUÇÃO - 4ª VARA DO TRABALHO DE RIO VERDE

Data do encerramento da instrução entre 1/12/2019 e 31/12/2019 23:59:59

PEDRO HENRIQUE BARRETO MENEZES

ORDINÁRIO

| Qtd | Prazo Médio |
|-----|-------------|
| 2 | 19 |

| Nr. Processo | Ajuiz. | nc. Instruçã | Prazo |
|------------------------------------|----------|--------------|-------|
| ConPag - 0011109-03.2019.5.18.0104 | 19/11/19 | 09/12/19 | 20 |
| RTOOrd - 0011127-24.2019.5.18.0104 | 22/11/19 | 10/12/19 | 18 |

Legenda:
Ajuiz. Data do Ajuizamento;
Enc. da Instrução: Data da conclusão para proferir sentença;
Prazo: Quantidade de dias decorridos do ajuizamento até o encerramento da instrução.

VIRGILINA SEVERINO DOS SANTOS

ORDINÁRIO

| Qtd | Prazo Médio |
|-----|-------------|
| 40 | 57,68 |

| Nr. Processo | Ajuiz. | nc. Instruçã | Prazo |
|------------------------------------|----------|--------------|-------|
| ACP - 0010563-45.2019.5.18.0104 | 04/06/19 | 04/12/19 | 183 |
| ConPag - 0011000-86.2019.5.18.0104 | 15/10/19 | 17/12/19 | 63 |
| ConPag - 0011072-73.2019.5.18.0104 | 06/11/19 | 11/12/19 | 35 |
| ConPag - 0011167-06.2019.5.18.0104 | 04/12/19 | 13/12/19 | 9 |
| HTE - 0011071-88.2019.5.18.0104 | 06/11/19 | 05/12/19 | 29 |
| HTE - 0011178-35.2019.5.18.0104 | 09/12/19 | 12/12/19 | 3 |
| HTE - 0011179-20.2019.5.18.0104 | 09/12/19 | 12/12/19 | 3 |

Legenda:
Ajuiz. Data do Ajuizamento;
Enc. da Instrução: Data da conclusão para proferir sentença;
Prazo: Quantidade de dias decorridos do ajuizamento até o encerramento da instrução.



**PRAZO MÉDIO ENTRE O AJUIZAMENTO E O
ENCERRAMENTO DA INSTRUÇÃO - 4ª VARA DO
TRABALHO DE RIO VERDE**

VIRGILINA SEVERINO DOS SANTOS

ORDINÁRIO

| Qtd | Prazo Médio |
|-----|-------------|
| 40 | 57,68 |

| Nr. Processo | Ajuiz. | nc. Instruçã | Prazo |
|-----------------------------------|----------|--------------|-------|
| RTAlç - 0011160-14.2019.5.18.0104 | 02/12/19 | 16/12/19 | 14 |
| RTOrd - 0010224-86.2019.5.18.0104 | 28/02/19 | 04/12/19 | 279 |
| RTOrd - 0010691-65.2019.5.18.0104 | 10/07/19 | 11/12/19 | 154 |
| RTOrd - 0010691-65.2019.5.18.0104 | 10/07/19 | 12/12/19 | 155 |
| RTOrd - 0010790-35.2019.5.18.0104 | 13/08/19 | 11/12/19 | 120 |
| RTOrd - 0010844-98.2019.5.18.0104 | 28/08/19 | 04/12/19 | 98 |
| RTOrd - 0010846-68.2019.5.18.0104 | 28/08/19 | 04/12/19 | 98 |
| RTOrd - 0010913-33.2019.5.18.0104 | 17/09/19 | 12/12/19 | 86 |
| RTOrd - 0010923-77.2019.5.18.0104 | 20/09/19 | 11/12/19 | 82 |
| RTOrd - 0010926-32.2019.5.18.0104 | 20/09/19 | 11/12/19 | 82 |
| RTOrd - 0010956-67.2019.5.18.0104 | 30/09/19 | 12/12/19 | 73 |
| RTOrd - 0010960-07.2019.5.18.0104 | 02/10/19 | 11/12/19 | 70 |
| RTOrd - 0010986-05.2019.5.18.0104 | 11/10/19 | 18/12/19 | 68 |
| RTOrd - 0011018-10.2019.5.18.0104 | 22/10/19 | 12/12/19 | 51 |
| RTOrd - 0011032-91.2019.5.18.0104 | 24/10/19 | 18/12/19 | 55 |
| RTOrd - 0011036-31.2019.5.18.0104 | 24/10/19 | 18/12/19 | 55 |
| RTOrd - 0011047-60.2019.5.18.0104 | 28/10/19 | 16/12/19 | 49 |
| RTOrd - 0011055-37.2019.5.18.0104 | 31/10/19 | 13/12/19 | 43 |
| RTOrd - 0011076-13.2019.5.18.0104 | 07/11/19 | 13/12/19 | 36 |
| RTOrd - 0011088-27.2019.5.18.0104 | 08/11/19 | 19/12/19 | 41 |
| RTOrd - 0011090-94.2019.5.18.0104 | 11/11/19 | 19/12/19 | 38 |
| RTOrd - 0011095-19.2019.5.18.0104 | 13/11/19 | 05/12/19 | 22 |
| RTOrd - 0011097-86.2019.5.18.0104 | 13/11/19 | 04/12/19 | 21 |
| RTOrd - 0011098-71.2019.5.18.0104 | 13/11/19 | 19/12/19 | 36 |
| RTOrd - 0011103-93.2019.5.18.0104 | 14/11/19 | 19/12/19 | 35 |

Legenda:

Ajuiz. Data do Ajuizamento;

Enc. da Instrução: Data da conclusão para proferir sentença;

Prazo: Quantidade de dias decorridos do ajuizamento até o encerramento da instrução.



**PRAZO MÉDIO ENTRE O AJUIZAMENTO E O
ENCERRAMENTO DA INSTRUÇÃO - 4ª VARA DO
TRABALHO DE RIO VERDE**

VIRGILINA SEVERINO DOS SANTOS

ORDINÁRIO

| Qtd | Prazo Médio |
|-----|-------------|
| 40 | 57,68 |

| Nr. Processo | Ajuiz. | nc. Instruçã | Prazo |
|-------------------------------------|----------|--------------|-------|
| RTOOrd - 00111113-40.2019.5.18.0104 | 19/11/19 | 17/12/19 | 28 |
| RTOOrd - 00111118-62.2019.5.18.0104 | 20/11/19 | 13/12/19 | 23 |
| RTOOrd - 00111119-47.2019.5.18.0104 | 20/11/19 | 18/12/19 | 28 |
| RTOOrd - 00111120-32.2019.5.18.0104 | 21/11/19 | 11/12/19 | 20 |
| RTOOrd - 00111141-08.2019.5.18.0104 | 26/11/19 | 17/12/19 | 21 |
| RTOOrd - 00111142-90.2019.5.18.0104 | 26/11/19 | 18/12/19 | 22 |
| RTOOrd - 00111155-89.2019.5.18.0104 | 29/11/19 | 18/12/19 | 19 |
| RTOOrd - 00111163-66.2019.5.18.0104 | 02/12/19 | 09/12/19 | 7 |
| RTOOrd - 00111176-65.2019.5.18.0104 | 06/12/19 | 17/12/19 | 11 |

Legenda:

Ajuiz. Data do Ajuizamento;

Enc. da Instrução: Data da conclusão para proferir sentença;

Prazo: Quantidade de dias decorridos do ajuizamento até o encerramento da instrução.