Conceituação

Tema	Prazos Processuais
Relatórios	Evolução Histórica Comparativo por VT Comparativo por Grupo Por Grupo Por VT Por Processo Por Magistrado
Resumo	Apresenta o prazo médio desde o ajuizamento da ação até a prolação da sentença.
Descrição	O prazo médio é obtido calculando-se a quantidade de dias decorridos desde o ajuizamento da ação até a prolação da sentença. Os dados são extraídos baseando-se nos itens do e-Gestão: 271 e 90271 - Do ajuizamento da ação até a prolação da sentença, na fase de conhecimento – rito sumaríssimo; 272 e 90272 – Do ajuizamento da ação até a prolação da sentença, na fase de conhecimento – exceto rito sumaríssimo (ordinário)
Origem da informação	e-Gestão
Critérios e transformações	Coletado do e-Gestão, consolidado, otimizado e classificado para análise.
Análises possíveis	Prazo médio entre o ajuizamento da ação até a prolação da sentença, detalhado de forma Geral, Por grupo, Por VT, Por Processo e Por Magistrado

EVOLUÇÃO HISTÓRICA DOS PRAZOS PROCESSUAIS ENTRE O AJUIZAMENTO E A PROLAÇÃO DA SENTENÇA - 11ª VARA DO TRABALHO DE GOIÂNIA

Data da sentença entre 1/12/2019 e 31/12/2019 23:59:59

Rito	Qtd	Prazo Médio
ORDINÁRIO	50	100,44
SUMARÍSSIMO	77	67,25
Total/Média	**127**	**80,31**

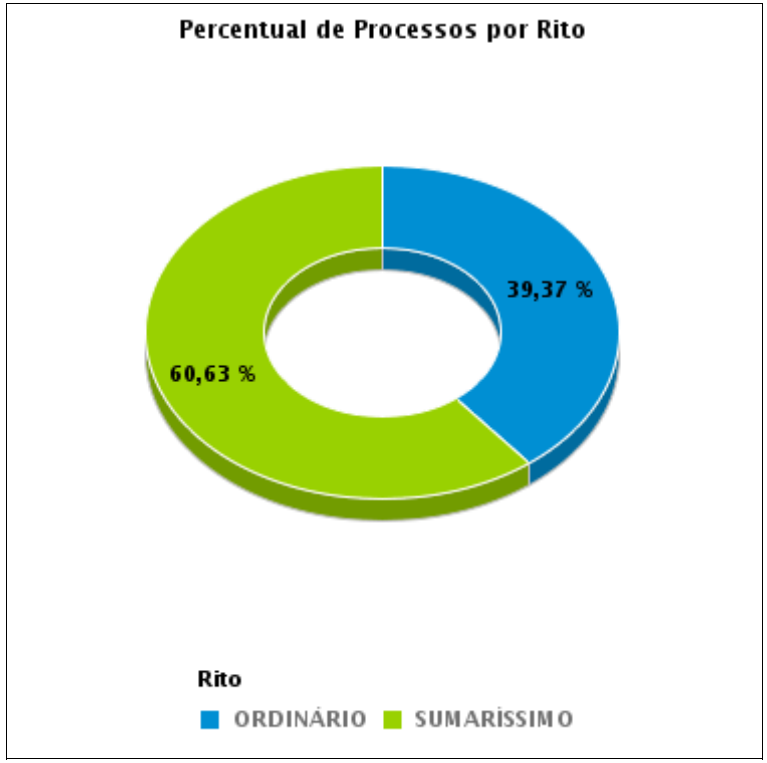

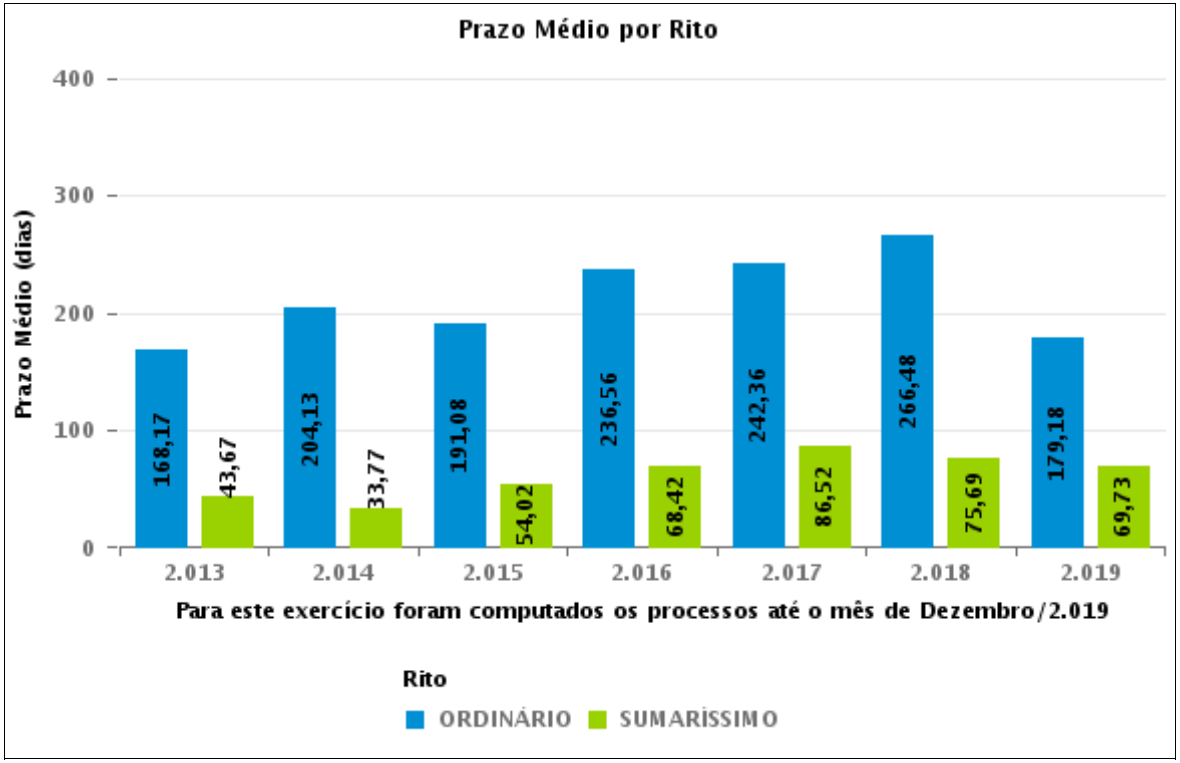

COMPARATIVO DO PRAZO MÉDIO ENTRE O AJUIZAMENTO E A PROLAÇÃO DA SENTENÇA - 11ª VARA DO TRABALHO DE GOIÂNIA

Data da sentença entre 1/12/2019 e 31/12/2019 23:59:59

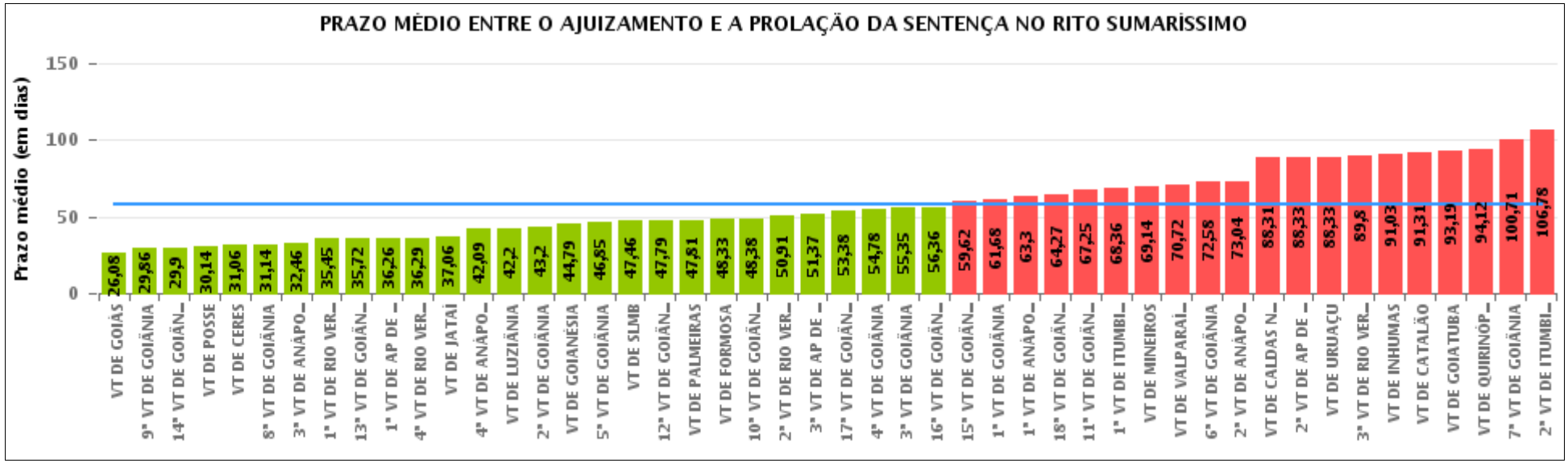

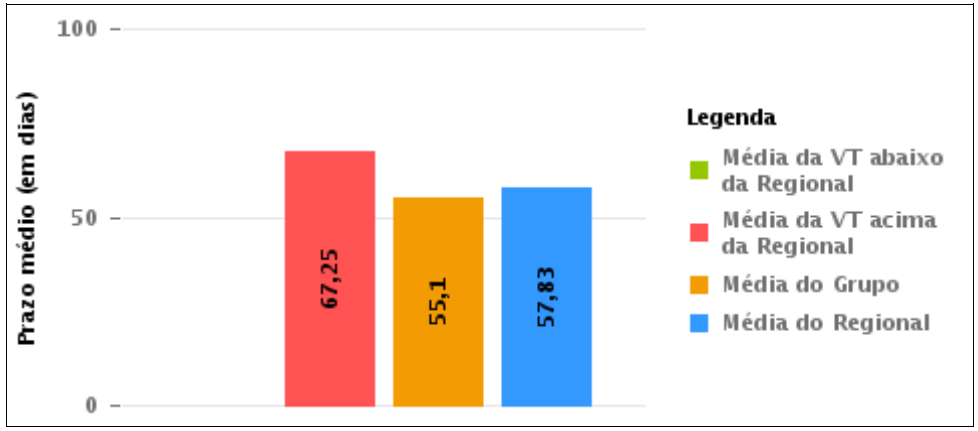

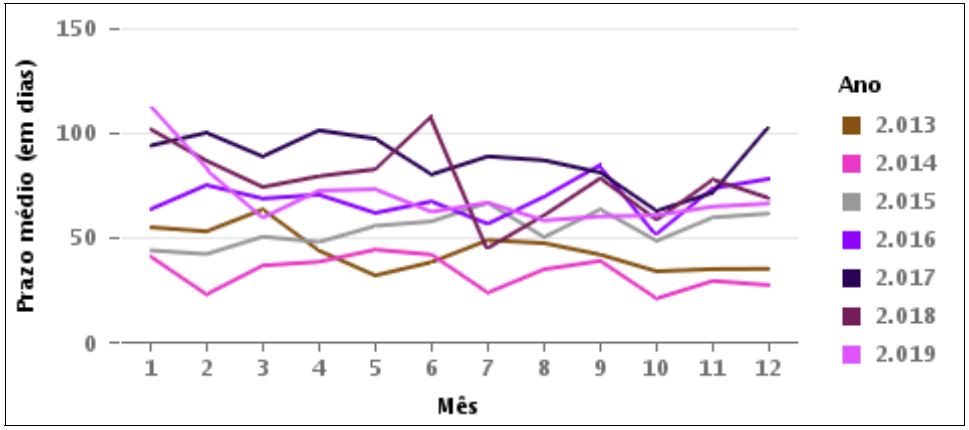

COMPARATIVO DO PRAZO MÉDIO ENTRE O AJUIZAMENTO E A PROLAÇÃO DA SENTENÇA ENTRE AS VARAS DO GRUPO

Data da sentença entre 1/12/2019 e 31/12/2019 23:59:59

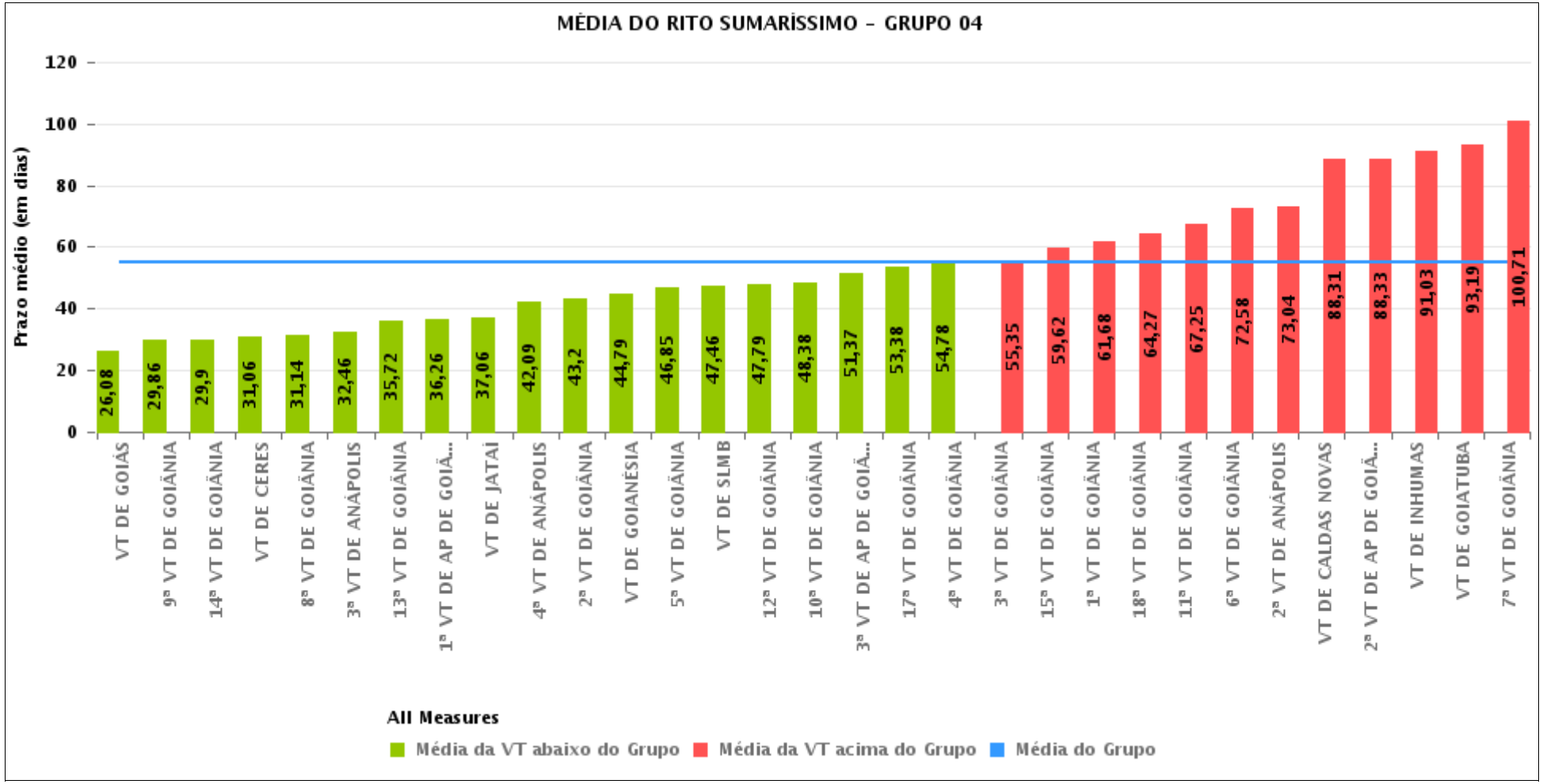

PRAZO MÉDIO ENTRE O AJUIZAMENTO E A PROLAÇÃO DA SENTENÇA POR GRUPO

Data da sentença entre 1/12/2019 e 31/12/2019 23:59:59

Rito	Grupo	Qtd. Processos	Prazo Médio (dias)	Ranking
SUMARÍSSIMO	GRUPO 01	14	30,14	1°
	GRUPO 02	27	47,81	2°
	GRUPO 04	1.679	55,1	3°
	GRUPO 03	362	65,41	4°
	GRUPO 05	167	68,36	5°
	GRUPO 06	57	70,72	6°

Legenda:	# Grupo 03 – De 1501 a 2000	# Grupo 04 – De 2001 a 2500	# Grupo 05 – Maior que 2500
# Grupo 01 – Até 1000 VT de Posse VT de Pires do Rio # Grupo 02 – De 1001 a 1500 VT de Formosa	VT de Ceres 1ª VT de Anápolis 2ª VT de Anápolis 3ª VT de Anápolis 4ª VT de Anápolis 1ª VT de Aparecida de Goiânia 2ª VT de Aparecida de Goiânia 3ª VT de Aparecida de Goiânia VT de Caldas Novas 1ª VT de Itumbiara 2ª VT de Itumbiara VT de Goiás VT de Jataí VT de Mineiros VT de Quirinópolis 1ª VT de Rio Verde 2ª VT de Rio Verde 3ª VT de Rio Verde 4ª VT de Rio Verde VT de São Luis de Montes Belos	VT de Goiatuba VT de Goianésia 1ª VT de Goiânia 2ª VT de Goiânia 3ª VT de Goiânia 4ª VT de Goiânia 5ª VT de Goiânia 6ª VT de Goiânia 7ª VT de Goiânia 8ª VT de Goiânia 9ª VT de Goiânia 10ª VT de Goiânia 11ª VT de Goiânia 12ª VT de Goiânia 13ª VT de Goiânia 14ª VT de Goiânia 15ª VT de Goiânia 16ª VT de Goiânia 17ª VT de Goiânia 18ª VT de Goiânia VT de Inhumas VT de Luziânia	VT de Catalão VT de Uruaçu VT de Valparaíso de Goiás

PRAZO MÉDIO ENTRE O AJUIZAMENTO E A PROLAÇÃO DA SENTENÇA DE TODAS AS VARAS DO TRABALHO

Data da sentença entre 1/12/2019 e 31/12/2019 23:59:59

SUMARÍSSIMO

Qtd. Processos	Prazo Médio (dias)
2.306	57,83

Vara do Trabalho	Qtd Processos	Prazo Médio	Ranking
VARA DO TRABALHO DE GOIÁS	75	26,08	1°
9ª VARA DO TRABALHO DE GOIÂNIA	66	29,86	2°
14ª VARA DO TRABALHO DE GOIÂNIA	52	29,9	3°
VARA DO TRABALHO DE POSSE	14	30,14	4°
VARA DO TRABALHO DE CERES	35	31,06	5°
8ª VARA DO TRABALHO DE GOIÂNIA	59	31,14	6°
3ª VARA DO TRABALHO DE ANÁPOLIS	41	32,46	7°
1ª VARA DO TRABALHO DE RIO VERDE	29	35,45	8°
13ª VARA DO TRABALHO DE GOIÂNIA	69	35,72	9°
1ª VARA DO TRABALHO DE APARECIDA DE GOIÂNIA	47	36,26	10°
4ª VARA DO TRABALHO DE RIO VERDE	56	36,29	11°
VARA DO TRABALHO DE JATAÍ	16	37,06	12°
4ª VARA DO TRABALHO DE ANÁPOLIS	32	42,09	13°
VARA DO TRABALHO DE LUZIÂNIA	25	42,2	14°
2ª VARA DO TRABALHO DE GOIÂNIA	50	43,2	15°
VARA DO TRABALHO DE GOIANÉSIA	28	44,79	16°
5ª VARA DO TRABALHO DE GOIÂNIA	72	46,85	17°
VARA DO TRABALHO DE SÃO LUIS DE MONTES BELOS	28	47,46	18°
12ª VARA DO TRABALHO DE GOIÂNIA	67	47,79	19°
VARA DO TRABALHO DE PALMEIRAS	27	47,81	20°
VARA DO TRABALHO DE FORMOSA	27	48,33	21°
10ª VARA DO TRABALHO DE GOIÂNIA	66	48,38	22°
2ª VARA DO TRABALHO DE RIO VERDE	44	50,91	23°
3ª VARA DO TRABALHO DE APARECIDA DE GOIÂNIA	63	51,37	24°
17ª VARA DO TRABALHO DE GOIÂNIA	45	53,38	25°
4ª VARA DO TRABALHO DE GOIÂNIA	45	54,78	26°

PRAZO MÉDIO ENTRE O AJUIZAMENTO E A PROLAÇÃO DA SENTENÇA DE TODAS AS VARAS DO TRABALHO

SUMARÍSSIMO

Qtd. Processos	Prazo Médio (dias)
2.306	57,83

Vara do Trabalho	Qtd Processos	Prazo Médio	Ranking
3ª VARA DO TRABALHO DE GOIÂNIA	52	55,35	27°
16ª VARA DO TRABALHO DE GOIÂNIA	73	56,36	28°
15ª VARA DO TRABALHO DE GOIÂNIA	66	59,62	29°
1ª VARA DO TRABALHO DE GOIÂNIA	76	61,68	30°
1ª VARA DO TRABALHO DE ANÁPOLIS	47	63,3	31°
18ª VARA DO TRABALHO DE GOIÂNIA	77	64,27	32°
11ª VARA DO TRABALHO DE GOIÂNIA	77	67,25	33°
1ª VARA DO TRABALHO DE ITUMBIARA	36	68,36	34°
VARA DO TRABALHO DE MINEIROS	22	69,14	35°
VARA DO TRABALHO DE VALPARAÍSO DE GOIÁS	57	70,72	36°
6ª VARA DO TRABALHO DE GOIÂNIA	59	72,58	37°
2ª VARA DO TRABALHO DE ANÁPOLIS	53	73,04	38°
VARA DO TRABALHO DE CALDAS NOVAS	54	88,31	39°
2ª VARA DO TRABALHO DE APARECIDA DE GOIÂNIA	80	88,33	40°
VARA DO TRABALHO DE URUAÇU	18	88,33	41°
3ª VARA DO TRABALHO DE RIO VERDE	20	89,8	42°
VARA DO TRABALHO DE INHUMAS	29	91,03	43°
VARA DO TRABALHO DE CATALÃO	51	91,31	44°
VARA DO TRABALHO DE GOIATUBA	37	93,19	45°
VARA DO TRABALHO DE QUIRINÓPOLIS	26	94,12	46°
7ª VARA DO TRABALHO DE GOIÂNIA	63	100,71	47°
2ª VARA DO TRABALHO DE ITUMBIARA	55	106,78	48°

PRAZO MÉDIO ENTRE O AJUIZAMENTO E A PROLAÇÃO DA SENTENÇA - 11ª VARA DO TRABALHO DE GOIÂNIA

Data da sentença entre 1/12/2019 e 31/12/2019 23:59:59

11ª VARA DO TRABALHO DE GOIÂNIA

SUMARÍSSIMO

Qtd	Prazo Médio
77	67,25

Nr. Processo	Ajuiz.	Senteça	Prazo
RTSum - 0010406-60.2019.5.18.0011	19/03/19	05/12/19	261
RTSum - 0010955-70.2019.5.18.0011	28/06/19	16/12/19	171
RTSum - 0010957-40.2019.5.18.0011	30/06/19	19/12/19	172
RTSum - 0010972-09.2019.5.18.0011	02/07/19	09/12/19	160
RTSum - 0011046-63.2019.5.18.0011	15/07/19	05/12/19	143
RTSum - 0011068-24.2019.5.18.0011	18/07/19	18/12/19	153
RTSum - 0011087-30.2019.5.18.0011	23/07/19	09/12/19	139
RTSum - 0011091-67.2019.5.18.0011	23/07/19	10/12/19	140
RTSum - 0011129-79.2019.5.18.0011	30/07/19	05/12/19	128
RTSum - 0011139-26.2019.5.18.0011	31/07/19	19/12/19	141
RTSum - 0011143-63.2019.5.18.0011	31/07/19	04/12/19	126
RTSum - 0011147-03.2019.5.18.0011	01/08/19	03/12/19	124
RTSum - 0011215-50.2019.5.18.0011	16/08/19	09/12/19	115
RTSum - 0011219-87.2019.5.18.0011	18/08/19	09/12/19	113
RTSum - 0011220-72.2019.5.18.0011	19/08/19	12/12/19	115
RTSum - 0011221-57.2019.5.18.0011	31/08/19	12/12/19	103
RTSum - 0011309-95.2019.5.18.0011	04/09/19	09/12/19	96
RTSum - 0011325-49.2019.5.18.0011	06/09/19	19/12/19	104
RTSum - 0011353-17.2019.5.18.0011	11/09/19	13/12/19	93
RTSum - 0011354-02.2019.5.18.0011	12/09/19	09/12/19	88
RTSum - 0011383-52.2019.5.18.0011	17/09/19	19/12/19	93
RTSum - 0011385-22.2019.5.18.0011	17/09/19	19/12/19	93

Legenda:
Ajuiz. Data do Ajuizamento;
Sentença: Data da prolação da sentença;
Prazo: Prazo para a entrega da prestação jurisdicional.

PRAZO MÉDIO ENTRE O AJUIZAMENTO E A PROLAÇÃO DA SENTENÇA - 11ª VARA DO TRABALHO DE GOIÂNIA

11ª VARA DO TRABALHO DE GOIÂNIA

SUMARÍSSIMO

Qtd	Prazo Médio
77	67,25

Nr. Processo	Ajuiz.	Senteça	Prazo
RTSum - 0011405-13.2019.5.18.0011	20/09/19	09/12/19	80
RTSum - 0011407-80.2019.5.18.0011	20/09/19	10/12/19	81
RTSum - 0011413-87.2019.5.18.0011	23/09/19	19/12/19	87
RTSum - 0011424-19.2019.5.18.0011	25/09/19	16/12/19	82
RTSum - 0011429-41.2019.5.18.0011	25/09/19	12/12/19	78
RTSum - 0011436-33.2019.5.18.0011	26/09/19	05/12/19	70
RTSum - 0011438-03.2019.5.18.0011	26/09/19	02/12/19	67
RTSum - 0011439-85.2019.5.18.0011	27/09/19	12/12/19	76
RTSum - 0011440-70.2019.5.18.0011	27/09/19	10/12/19	74
RTSum - 0011446-77.2019.5.18.0011	27/09/19	13/12/19	77
RTSum - 0011497-88.2019.5.18.0011	08/10/19	13/12/19	66
RTSum - 0011527-26.2019.5.18.0011	14/10/19	04/12/19	51
RTSum - 0011558-46.2019.5.18.0011	18/10/19	10/12/19	53
RTSum - 0011585-29.2019.5.18.0011	22/10/19	02/12/19	41
RTSum - 0011587-96.2019.5.18.0011	22/10/19	02/12/19	41
RTSum - 0011597-43.2019.5.18.0011	23/10/19	02/12/19	40
RTSum - 0011608-72.2019.5.18.0011	28/10/19	02/12/19	35
RTSum - 0011616-49.2019.5.18.0011	29/10/19	03/12/19	35
RTSum - 0011618-19.2019.5.18.0011	29/10/19	03/12/19	35
RTSum - 0011621-71.2019.5.18.0011	29/10/19	04/12/19	36
RTSum - 0011624-26.2019.5.18.0011	30/10/19	03/12/19	34
RTSum - 0011626-93.2019.5.18.0011	30/10/19	03/12/19	34
RTSum - 0011628-63.2019.5.18.0011	30/10/19	02/12/19	33
RTSum - 0011629-48.2019.5.18.0011	30/10/19	04/12/19	35
RTSum - 0011631-18.2019.5.18.0011	30/10/19	04/12/19	35

Legenda:
Ajuiz. Data do Ajuizamento;
Sentença: Data da prolação da sentença;
Prazo: Prazo para a entrega da prestação jurisdicional.

PRAZO MÉDIO ENTRE O AJUIZAMENTO E A PROLAÇÃO DA SENTENÇA - 11ª VARA DO TRABALHO DE GOIÂNIA

11ª VARA DO TRABALHO DE GOIÂNIA

SUMARÍSSIMO

Qtd	Prazo Médio
77	67,25

Nr. Processo	Ajuiz.	Senteça	Prazo
RTSum - 0011633-85.2019.5.18.0011	30/10/19	05/12/19	36
RTSum - 0011637-25.2019.5.18.0011	31/10/19	05/12/19	35
RTSum - 0011638-10.2019.5.18.0011	31/10/19	05/12/19	35
RTSum - 0011646-84.2019.5.18.0011	01/11/19	06/12/19	35
RTSum - 0011648-54.2019.5.18.0011	02/11/19	10/12/19	38
RTSum - 0011649-39.2019.5.18.0011	02/11/19	06/12/19	34
RTSum - 0011658-98.2019.5.18.0011	04/11/19	12/12/19	38
RTSum - 0011661-53.2019.5.18.0011	04/11/19	19/12/19	45
RTSum - 0011666-75.2019.5.18.0011	05/11/19	10/12/19	35
RTSum - 0011667-60.2019.5.18.0011	05/11/19	10/12/19	35
RTSum - 0011668-45.2019.5.18.0011	06/11/19	18/12/19	42
RTSum - 0011669-30.2019.5.18.0011	06/11/19	02/12/19	26
RTSum - 0011677-07.2019.5.18.0011	06/11/19	10/12/19	34
RTSum - 0011688-36.2019.5.18.0011	08/11/19	11/12/19	33
RTSum - 0011698-80.2019.5.18.0011	11/11/19	11/12/19	30
RTSum - 0011706-57.2019.5.18.0011	12/11/19	16/12/19	34
RTSum - 0011707-42.2019.5.18.0011	12/11/19	16/12/19	34
RTSum - 0011715-19.2019.5.18.0011	13/11/19	16/12/19	33
RTSum - 0011716-04.2019.5.18.0011	13/11/19	16/12/19	33
RTSum - 0011718-71.2019.5.18.0011	13/11/19	11/12/19	28
RTSum - 0011731-70.2019.5.18.0011	18/11/19	16/12/19	28
RTSum - 0011733-40.2019.5.18.0011	18/11/19	06/12/19	18
RTSum - 0011737-77.2019.5.18.0011	19/11/19	11/12/19	22
RTSum - 0011738-62.2019.5.18.0011	19/11/19	12/12/19	23
RTSum - 0011742-02.2019.5.18.0011	19/11/19	17/12/19	28

Legenda:
Ajuiz. Data do Ajuizamento;
Sentença: Data da prolação da sentença;
Prazo: Prazo para a entrega da prestação jurisdicional.

PRAZO MÉDIO ENTRE O AJUIZAMENTO E A PROLAÇÃO DA SENTENÇA - 11ª VARA DO TRABALHO DE GOIÂNIA

11ª VARA DO TRABALHO DE GOIÂNIA

SUMARÍSSIMO

Qtd	Prazo Médio
77	67,25

Nr. Processo	Ajuiz.	Senteça	Prazo
RTSum - 0011745-54.2019.5.18.0011	19/11/19	18/12/19	29
RTSum - 0011747-24.2019.5.18.0011	19/11/19	19/12/19	30
RTSum - 0011748-09.2019.5.18.0011	20/11/19	18/12/19	28
RTSum - 0011751-61.2019.5.18.0011	20/11/19	19/12/19	29
RTSum - 0011856-17.2019.5.18.0018	06/12/19	09/12/19	3

Legenda:
Ajuiz. Data do Ajuizamento;
Sentença: Data da prolação da sentença;
Prazo: Prazo para a entrega da prestação jurisdicional.

PRAZO MÉDIO ENTRE O AJUIZAMENTO E A PROLAÇÃO DA SENTENÇA - 11ª VARA DO TRABALHO DE GOIÂNIA

Data da sentença entre 1/12/2019 e 31/12/2019 23:59:59

ANA LÚCIA CICCONE DE FARIA

SUMARÍSSIMO

Qtd	Prazo Médio
2	15,5

Nr. Processo	Ajuiz.	Senteça	Prazo
RTSum - 0011718-71.2019.5.18.0011	13/11/19	11/12/19	28
RTSum - 0011856-17.2019.5.18.0018	06/12/19	09/12/19	3

Legenda:
Ajuiz. Data do Ajuizamento;
Sentença: Data da prolação da sentença;
Prazo: Prazo para a entrega da prestação jurisdicional.

CARLOS ALBERTO BEGALLES

SUMARÍSSIMO

Qtd	Prazo Médio
23	102,78

Nr. Processo	Ajuiz.	Senteça	Prazo
RTSum - 0010955-70.2019.5.18.0011	28/06/19	16/12/19	171
RTSum - 0010957-40.2019.5.18.0011	30/06/19	19/12/19	172
RTSum - 0011087-30.2019.5.18.0011	23/07/19	09/12/19	139
RTSum - 0011091-67.2019.5.18.0011	23/07/19	10/12/19	140
RTSum - 0011129-79.2019.5.18.0011	30/07/19	05/12/19	128
RTSum - 0011139-26.2019.5.18.0011	31/07/19	19/12/19	141
RTSum - 0011143-63.2019.5.18.0011	31/07/19	04/12/19	126
RTSum - 0011147-03.2019.5.18.0011	01/08/19	03/12/19	124

Legenda:
Ajuiz. Data do Ajuizamento;
Sentença: Data da prolação da sentença;
Prazo: Prazo para a entrega da prestação jurisdicional.

PRAZO MÉDIO ENTRE O AJUIZAMENTO E A PROLAÇÃO DA SENTENÇA - 11ª VARA DO TRABALHO DE GOIÂNIA

CARLOS ALBERTO BEGALLES

SUMARÍSSIMO

Qtd	Prazo Médio
23	102,78

Nr. Processo	Ajuiz.	Senteça	Prazo
RTSum - 0011215-50.2019.5.18.0011	16/08/19	09/12/19	115
RTSum - 0011219-87.2019.5.18.0011	18/08/19	09/12/19	113
RTSum - 0011221-57.2019.5.18.0011	31/08/19	12/12/19	103
RTSum - 0011309-95.2019.5.18.0011	04/09/19	09/12/19	96
RTSum - 0011325-49.2019.5.18.0011	06/09/19	19/12/19	104
RTSum - 0011353-17.2019.5.18.0011	11/09/19	13/12/19	93
RTSum - 0011383-52.2019.5.18.0011	17/09/19	19/12/19	93
RTSum - 0011385-22.2019.5.18.0011	17/09/19	19/12/19	93
RTSum - 0011405-13.2019.5.18.0011	20/09/19	09/12/19	80
RTSum - 0011413-87.2019.5.18.0011	23/09/19	19/12/19	87
RTSum - 0011429-41.2019.5.18.0011	25/09/19	12/12/19	78
RTSum - 0011439-85.2019.5.18.0011	27/09/19	12/12/19	76
RTSum - 0011707-42.2019.5.18.0011	12/11/19	16/12/19	34
RTSum - 0011731-70.2019.5.18.0011	18/11/19	16/12/19	28
RTSum - 0011747-24.2019.5.18.0011	19/11/19	19/12/19	30

Legenda:
Ajuiz. Data do Ajuizamento;
Sentença: Data da prolação da sentença;
Prazo: Prazo para a entrega da prestação jurisdicional.

EDUARDO TADEU THON

SUMARÍSSIMO

Qtd	Prazo Médio
3	40,67

Legenda:
Ajuiz. Data do Ajuizamento;
Sentença: Data da prolação da sentença;
Prazo: Prazo para a entrega da prestação jurisdicional.

PRAZO MÉDIO ENTRE O AJUIZAMENTO E A PROLAÇÃO DA SENTENÇA - 11ª VARA DO TRABALHO DE GOIÂNIA

EDUARDO TADEU THON

SUMARÍSSIMO

Qtd	Prazo Médio
3	40,67

Nr. Processo	Ajuiz.	Senteça	Prazo
RTSum - 0011585-29.2019.5.18.0011	22/10/19	02/12/19	41
RTSum - 0011587-96.2019.5.18.0011	22/10/19	02/12/19	41
RTSum - 0011597-43.2019.5.18.0011	23/10/19	02/12/19	40

Legenda:
Ajuiz. Data do Ajuizamento;
Sentença: Data da prolação da sentença;
Prazo: Prazo para a entrega da prestação jurisdicional.

KARINA LIMA DE QUEIROZ

SUMARÍSSIMO

Qtd	Prazo Médio
1	18

Nr. Processo	Ajuiz.	Senteça	Prazo
RTSum - 0011733-40.2019.5.18.0011	18/11/19	06/12/19	18

Legenda:
Ajuiz. Data do Ajuizamento;
Sentença: Data da prolação da sentença;
Prazo: Prazo para a entrega da prestação jurisdicional.

MARCELO ALVES GOMES

SUMARÍSSIMO

Qtd	Prazo Médio
16	35,25

Nr. Processo	Ajuiz.	Senteça	Prazo
RTSum - 0011527-26.2019.5.18.0011	14/10/19	04/12/19	51

PRAZO MÉDIO ENTRE O AJUIZAMENTO E A PROLAÇÃO DA SENTENÇA - 11ª VARA DO TRABALHO DE GOIÂNIA

MARCELO ALVES GOMES

SUMARÍSSIMO

Qtd	Prazo Médio
16	35,25

Nr. Processo	Ajuiz.	Senteça	Prazo
RTSum - 0011608-72.2019.5.18.0011	28/10/19	02/12/19	35
RTSum - 0011616-49.2019.5.18.0011	29/10/19	03/12/19	35
RTSum - 0011618-19.2019.5.18.0011	29/10/19	03/12/19	35
RTSum - 0011621-71.2019.5.18.0011	29/10/19	04/12/19	36
RTSum - 0011624-26.2019.5.18.0011	30/10/19	03/12/19	34
RTSum - 0011626-93.2019.5.18.0011	30/10/19	03/12/19	34
RTSum - 0011628-63.2019.5.18.0011	30/10/19	02/12/19	33
RTSum - 0011629-48.2019.5.18.0011	30/10/19	04/12/19	35
RTSum - 0011631-18.2019.5.18.0011	30/10/19	04/12/19	35
RTSum - 0011633-85.2019.5.18.0011	30/10/19	05/12/19	36
RTSum - 0011637-25.2019.5.18.0011	31/10/19	05/12/19	35
RTSum - 0011638-10.2019.5.18.0011	31/10/19	05/12/19	35
RTSum - 0011646-84.2019.5.18.0011	01/11/19	06/12/19	35
RTSum - 0011649-39.2019.5.18.0011	02/11/19	06/12/19	34
RTSum - 0011669-30.2019.5.18.0011	06/11/19	02/12/19	26

Legenda:
Ajuiz. Data do Ajuizamento;
Sentença: Data da prolação da sentença;
Prazo: Prazo para a entrega da prestação jurisdicional.

NARAYANA TEIXEIRA HANNAS

SUMARÍSSIMO

Qtd	Prazo Médio
14	95

Legenda:
Ajuiz. Data do Ajuizamento;
Sentença: Data da prolação da sentença;
Prazo: Prazo para a entrega da prestação jurisdicional.

PRAZO MÉDIO ENTRE O AJUIZAMENTO E A PROLAÇÃO DA SENTENÇA - 11ª VARA DO TRABALHO DE GOIÂNIA

NARAYANA TEIXEIRA HANNAS

SUMARÍSSIMO

Qtd	Prazo Médio
14	95

Nr. Processo	Ajuiz.	Senteça	Prazo
RTSum - 0010406-60.2019.5.18.0011	19/03/19	05/12/19	261
RTSum - 0010972-09.2019.5.18.0011	02/07/19	09/12/19	160
RTSum - 0011046-63.2019.5.18.0011	15/07/19	05/12/19	143
RTSum - 0011068-24.2019.5.18.0011	18/07/19	18/12/19	153
RTSum - 0011220-72.2019.5.18.0011	19/08/19	12/12/19	115
RTSum - 0011424-19.2019.5.18.0011	25/09/19	16/12/19	82
RTSum - 0011436-33.2019.5.18.0011	26/09/19	05/12/19	70
RTSum - 0011438-03.2019.5.18.0011	26/09/19	02/12/19	67
RTSum - 0011440-70.2019.5.18.0011	27/09/19	10/12/19	74
RTSum - 0011558-46.2019.5.18.0011	18/10/19	10/12/19	53
RTSum - 0011648-54.2019.5.18.0011	02/11/19	10/12/19	38
RTSum - 0011658-98.2019.5.18.0011	04/11/19	12/12/19	38
RTSum - 0011668-45.2019.5.18.0011	06/11/19	18/12/19	42
RTSum - 0011706-57.2019.5.18.0011	12/11/19	16/12/19	34

Legenda:
Ajuiz. Data do Ajuizamento;
Sentença: Data da prolação da sentença;
Prazo: Prazo para a entrega da prestação jurisdicional.

PATRÍCIA CAROLINE SILVA ABRÃO

SUMARÍSSIMO

Qtd	Prazo Médio
7	32,14

Nr. Processo	Ajuiz.	Senteça	Prazo

Legenda:
Ajuiz. Data do Ajuizamento;
Sentença: Data da prolação da sentença;
Prazo: Prazo para a entrega da prestação jurisdicional.

PRAZO MÉDIO ENTRE O AJUIZAMENTO E A PROLAÇÃO DA SENTENÇA - 11ª VARA DO TRABALHO DE GOIÂNIA

PATRÍCIA CAROLINE SILVA ABRÃO

SUMARÍSSIMO

Qtd	Prazo Médio
7	32,14

Nr. Processo	Ajuiz.	Senteça	Prazo
RTSum - 0011661-53.2019.5.18.0011	04/11/19	19/12/19	45
RTSum - 0011715-19.2019.5.18.0011	13/11/19	16/12/19	33
RTSum - 0011716-04.2019.5.18.0011	13/11/19	16/12/19	33
RTSum - 0011742-02.2019.5.18.0011	19/11/19	17/12/19	28
RTSum - 0011745-54.2019.5.18.0011	19/11/19	18/12/19	29
RTSum - 0011748-09.2019.5.18.0011	20/11/19	18/12/19	28
RTSum - 0011751-61.2019.5.18.0011	20/11/19	19/12/19	29

Legenda:
Ajuiz. Data do Ajuizamento;
Sentença: Data da prolação da sentença;
Prazo: Prazo para a entrega da prestação jurisdicional.

VIVIANE PEREIRA DE FREITAS

SUMARÍSSIMO

Qtd	Prazo Médio
11	47,64

Nr. Processo	Ajuiz.	Senteça	Prazo
RTSum - 0011354-02.2019.5.18.0011	12/09/19	09/12/19	88
RTSum - 0011407-80.2019.5.18.0011	20/09/19	10/12/19	81
RTSum - 0011446-77.2019.5.18.0011	27/09/19	13/12/19	77
RTSum - 0011497-88.2019.5.18.0011	08/10/19	13/12/19	66
RTSum - 0011666-75.2019.5.18.0011	05/11/19	10/12/19	35
RTSum - 0011667-60.2019.5.18.0011	05/11/19	10/12/19	35
RTSum - 0011677-07.2019.5.18.0011	06/11/19	10/12/19	34

Legenda:
Ajuiz. Data do Ajuizamento;
Sentença: Data da prolação da sentença;
Prazo: Prazo para a entrega da prestação jurisdicional.

PRAZO MÉDIO ENTRE O AJUIZAMENTO E A PROLAÇÃO DA SENTENÇA - 11ª VARA DO TRABALHO DE GOIÂNIA

VIVIANE PEREIRA DE FREITAS

SUMARÍSSIMO

Qtd	Prazo Médio
11	47,64

Nr. Processo	Ajuiz.	Senteça	Prazo
RTSum - 0011688-36.2019.5.18.0011	08/11/19	11/12/19	33
RTSum - 0011698-80.2019.5.18.0011	11/11/19	11/12/19	30
RTSum - 0011737-77.2019.5.18.0011	19/11/19	11/12/19	22
RTSum - 0011738-62.2019.5.18.0011	19/11/19	12/12/19	23

Legenda:
Ajuiz. Data do Ajuizamento;
Sentença: Data da prolação da sentença;
Prazo: Prazo para a entrega da prestação jurisdicional.