

## Conceituação

| Tema                              | Prazos Processuais  |
|-----------------------------------|---|
| <b>Relatórios</b>                 | Evolução Histórica<br>Comparativo por VT<br>Comparativo por Grupo<br>Por Grupo<br>Por VT<br>Por Processo<br>Por Magistrado  |
| <b>Resumo</b>                     | Apresenta o prazo médio desde o ajuizamento da ação até a prolação da sentença.   |
| <b>Descrição</b>                  | O prazo médio é obtido calculando-se a quantidade de dias decorridos desde o ajuizamento da ação até a prolação da sentença.<br>Os dados são extraídos baseando-se nos itens do e-Gestão:<br><br>271 e 90271 - Do ajuizamento da ação até a prolação da sentença, na fase de conhecimento – rito sumaríssimo;<br><br>272 e 90272 – Do ajuizamento da ação até a prolação da sentença, na fase de conhecimento – exceto rito sumaríssimo (ordinário) |
| <b>Origem da informação</b>       | e-Gestão  |
| <b>Critérios e transformações</b> | Coletado do e-Gestão, consolidado, otimizado e classificado para análise.   |
| <b>Análises possíveis</b>         | Prazo médio entre o ajuizamento da ação até a prolação da sentença, detalhado de forma Geral, Por grupo, Por VT, Por Processo e Por Magistrado  |



## EVOLUÇÃO HISTÓRICA DOS PRAZOS PROCESSUAIS ENTRE O AJUIZAMENTO E A PROLAÇÃO DA SENTENÇA - POSTO AVANÇADO DE IPORÁ

Data da sentença entre 1/12/2019 e 31/12/2019 23:59:59

| Rito        | Qtd | Prazo Médio |
|-------------|-----|-------------|
| Total/Média |     |             |

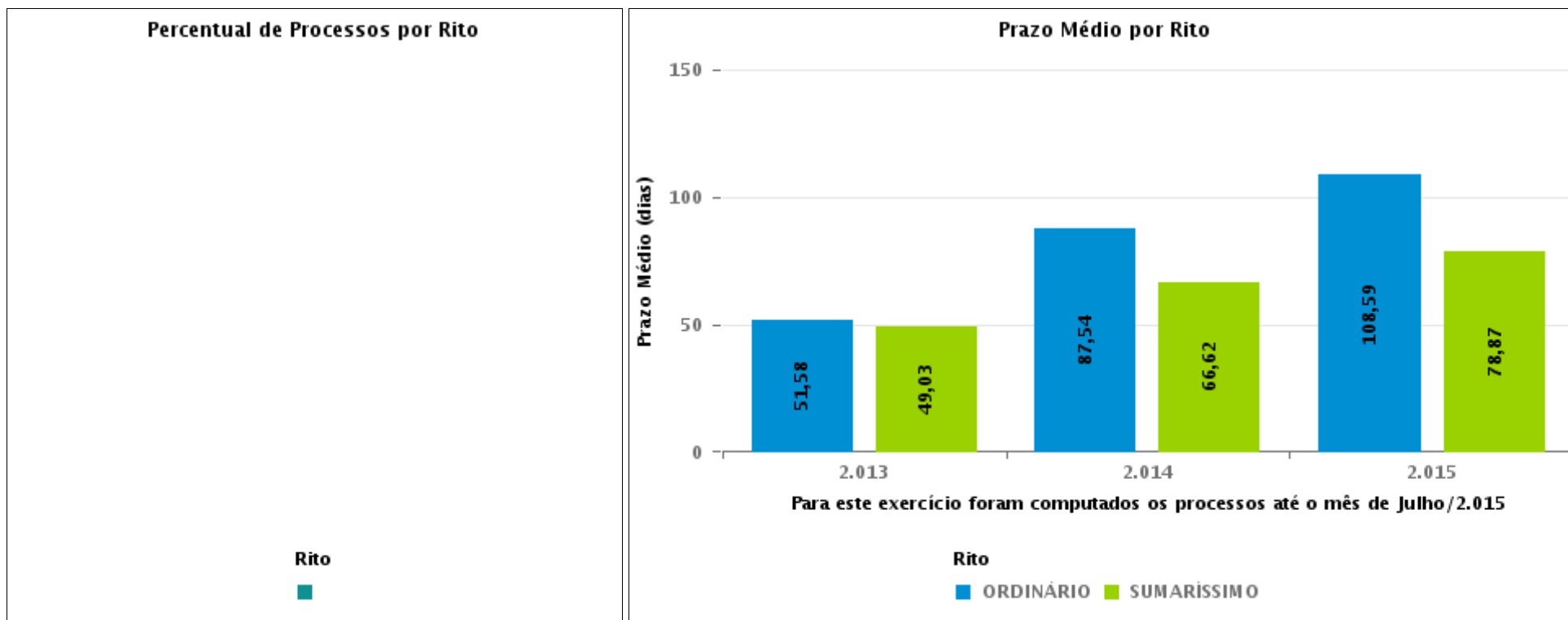



## COMPARATIVO DO PRAZO MÉDIO ENTRE O AJUIZAMENTO E A PROLAÇÃO DA SENTENÇA - POSTO AVANÇADO DE IPORÁ

Data da sentença entre 1/12/2019 e 31/12/2019 23:59:59

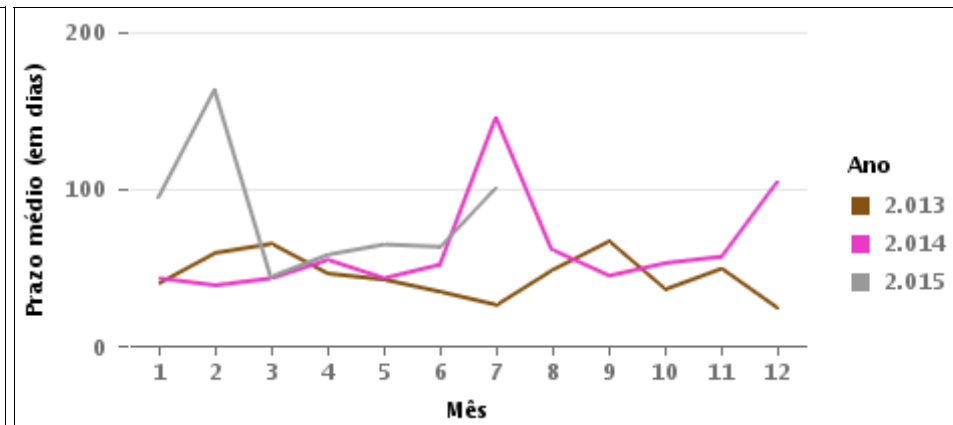
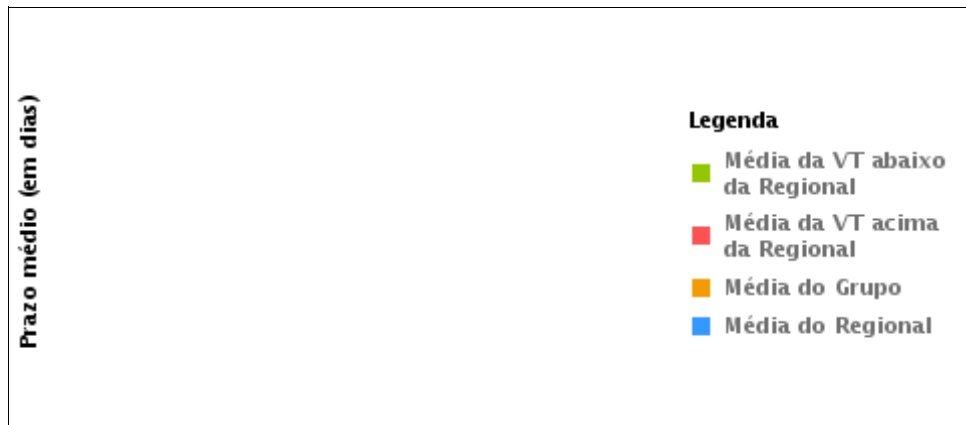
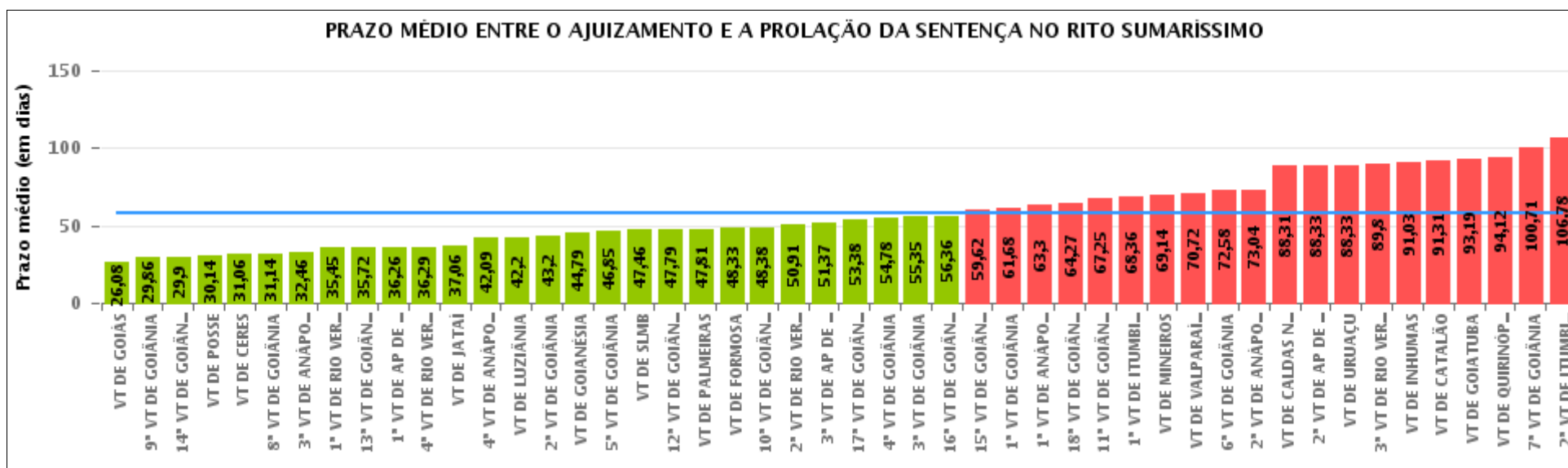



## COMPARATIVO DO PRAZO MÉDIO ENTRE O AJUIZAMENTO E A PROLAÇÃO DA SENTENÇA ENTRE AS VARAS DO GRUPO

Data da sentença entre 1/12/2019 e 31/12/2019 23:59:59

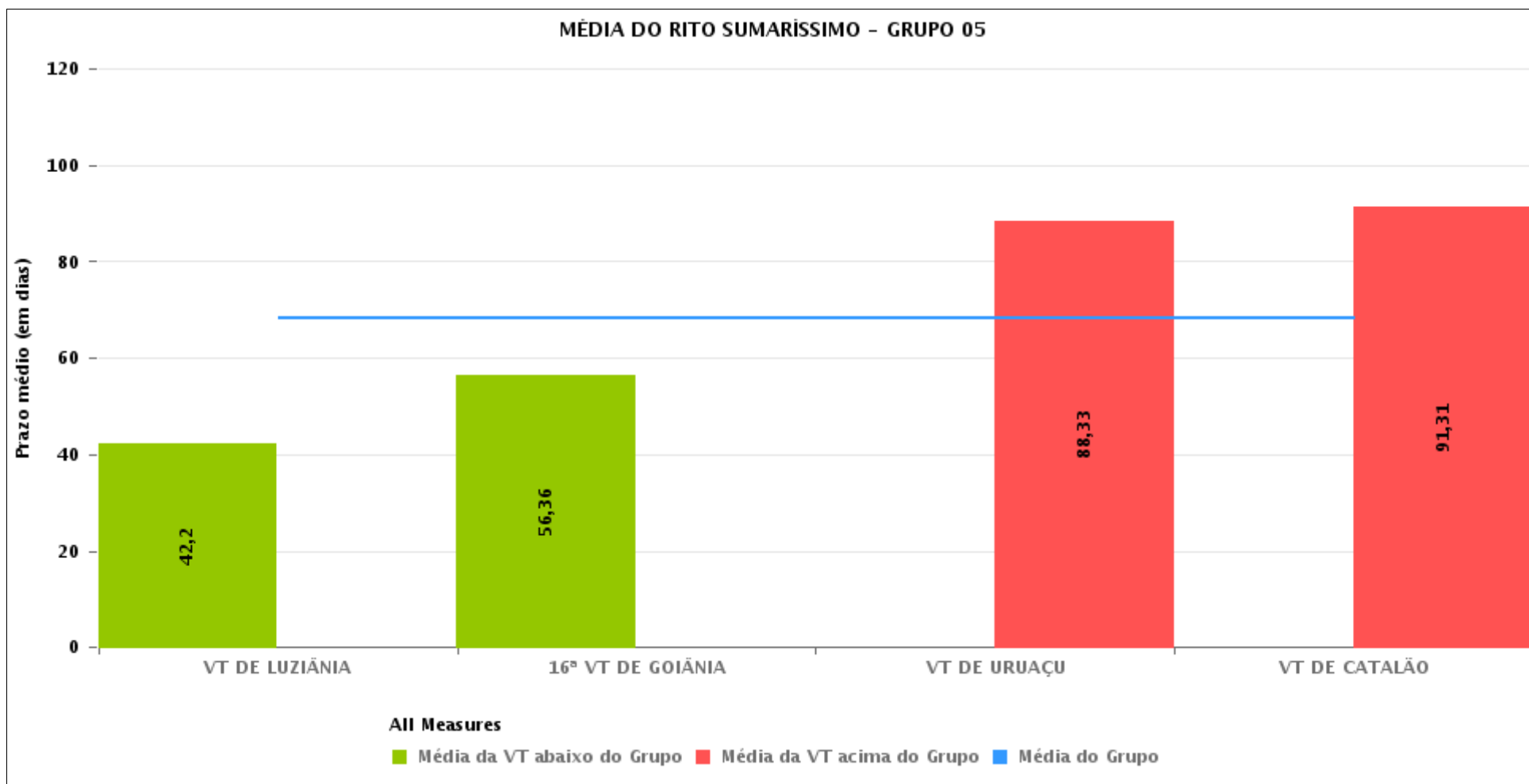



## PRAZO MÉDIO ENTRE O AJUIZAMENTO E A PROLAÇÃO DA SENTENÇA POR GRUPO

Data da sentença entre 1/12/2019 e 31/12/2019 23:59:59

| Rito        | Grupo    | Qtd. Processos | Prazo Médio (dias) | Ranking |
|-------------|----------|----------------|--------------------|---------|
| SUMARÍSSIMO | GRUPO 01 | 14             | 30,14              | 1°      |
|             | GRUPO 02 | 27             | 47,81              | 2°      |
|             | GRUPO 04 | 1.679          | 55,1               | 3°      |
|             | GRUPO 03 | 362            | 65,41              | 4°      |
|             | GRUPO 05 | 167            | 68,36              | 5°      |
|             | GRUPO 06 | 57             | 70,72              | 6°      |

| Legenda:   | # Grupo 03 – De 1501 a 2000   | # Grupo 04 – De 2001 a 2500   | # Grupo 05 – Maior que 2500                                |
|--|---|---|--|
| # Grupo 01 – Até 1000<br>VT de Posse<br>VT de Pires do Rio | VT de Ceres<br>1ª VT de Anápolis<br>2ª VT de Anápolis<br>3ª VT de Anápolis<br>4ª VT de Anápolis   | VT de Goiatuba<br>VT de Goianésia<br>1ª VT de Goiânia<br>2ª VT de Goiânia<br>3ª VT de Goiânia<br>4ª VT de Goiânia<br>5ª VT de Goiânia<br>6ª VT de Goiânia<br>7ª VT de Goiânia<br>8ª VT de Goiânia<br>9ª VT de Goiânia<br>10ª VT de Goiânia<br>11ª VT de Goiânia<br>12ª VT de Goiânia<br>13ª VT de Goiânia<br>14ª VT de Goiânia<br>15ª VT de Goiânia<br>16ª VT de Goiânia<br>17ª VT de Goiânia<br>18ª VT de Goiânia<br>VT de Inhumas<br>VT de Luziânia | VT de Catalão<br>VT de Uruaçu<br>VT de Valparaíso de Goiás |
| # Grupo 02 – De 1001 a 1500<br>VT de Formosa               | 1ª VT de Aparecida de Goiânia<br>2ª VT de Aparecida de Goiânia<br>3ª VT de Aparecida de Goiânia<br>VT de Caldas Novas<br>1ª VT de Itumbiara<br>2ª VT de Itumbiara<br>VT de Goiás<br>VT de Jataí<br>VT de Mineiros<br>VT de Quirinópolis<br>1ª VT de Rio Verde<br>2ª VT de Rio Verde<br>3ª VT de Rio Verde<br>4ª VT de Rio Verde<br>VT de São Luis de Montes Belos |   |  |



## PRAZO MÉDIO ENTRE O AJUIZAMENTO E A PROLAÇÃO DA SENTENÇA DE TODAS AS VARAS DO TRABALHO

Data da sentença entre 1/12/2019 e 31/12/2019 23:59:59

### SUMARÍSSIMO

| Qtd. Processos | Prazo Médio (dias) |
|----------------|--------------------|
| 2.306          | 57,83              |

| Vara do Trabalho                             | Qtd Processos | Prazo Médio | Ranking |
|--|---------------|-------------|---------|
| VARA DO TRABALHO DE GOIÁS                    | 75            | 26,08       | 1°      |
| 9ª VARA DO TRABALHO DE GOIÂNIA               | 66            | 29,86       | 2°      |
| 14ª VARA DO TRABALHO DE GOIÂNIA              | 52            | 29,9        | 3°      |
| VARA DO TRABALHO DE POSSE                    | 14            | 30,14       | 4°      |
| VARA DO TRABALHO DE CERES                    | 35            | 31,06       | 5°      |
| 8ª VARA DO TRABALHO DE GOIÂNIA               | 59            | 31,14       | 6°      |
| 3ª VARA DO TRABALHO DE ANÁPOLIS              | 41            | 32,46       | 7°      |
| 1ª VARA DO TRABALHO DE RIO VERDE             | 29            | 35,45       | 8°      |
| 13ª VARA DO TRABALHO DE GOIÂNIA              | 69            | 35,72       | 9°      |
| 1ª VARA DO TRABALHO DE APARECIDA DE GOIÂNIA  | 47            | 36,26       | 10°     |
| 4ª VARA DO TRABALHO DE RIO VERDE             | 56            | 36,29       | 11°     |
| VARA DO TRABALHO DE JATAÍ                    | 16            | 37,06       | 12°     |
| 4ª VARA DO TRABALHO DE ANÁPOLIS              | 32            | 42,09       | 13°     |
| VARA DO TRABALHO DE LUZIÂNIA                 | 25            | 42,2        | 14°     |
| 2ª VARA DO TRABALHO DE GOIÂNIA               | 50            | 43,2        | 15°     |
| VARA DO TRABALHO DE GOIANÉSIA                | 28            | 44,79       | 16°     |
| 5ª VARA DO TRABALHO DE GOIÂNIA               | 72            | 46,85       | 17°     |
| VARA DO TRABALHO DE SÃO LUIS DE MONTES BELOS | 28            | 47,46       | 18°     |
| 12ª VARA DO TRABALHO DE GOIÂNIA              | 67            | 47,79       | 19°     |
| VARA DO TRABALHO DE PALMEIRAS                | 27            | 47,81       | 20°     |
| VARA DO TRABALHO DE FORMOSA                  | 27            | 48,33       | 21°     |
| 10ª VARA DO TRABALHO DE GOIÂNIA              | 66            | 48,38       | 22°     |
| 2ª VARA DO TRABALHO DE RIO VERDE             | 44            | 50,91       | 23°     |
| 3ª VARA DO TRABALHO DE APARECIDA DE GOIÂNIA  | 63            | 51,37       | 24°     |
| 17ª VARA DO TRABALHO DE GOIÂNIA              | 45            | 53,38       | 25°     |
| 4ª VARA DO TRABALHO DE GOIÂNIA               | 45            | 54,78       | 26°     |



## PRAZO MÉDIO ENTRE O AJUIZAMENTO E A PROLAÇÃO DA SENTENÇA DE TODAS AS VARAS DO TRABALHO

### SUMARÍSSIMO

| Qtd. Processos | Prazo Médio (dias) |
|----------------|--------------------|
| 2.306          | 57,83              |

| Vara do Trabalho                            | Qtd Processos | Prazo Médio | Ranking |
|---|---------------|-------------|---------|
| 3ª VARA DO TRABALHO DE GOIÂNIA              | 52            | 55,35       | 27º     |
| 16ª VARA DO TRABALHO DE GOIÂNIA             | 73            | 56,36       | 28º     |
| 15ª VARA DO TRABALHO DE GOIÂNIA             | 66            | 59,62       | 29º     |
| 1ª VARA DO TRABALHO DE GOIÂNIA              | 76            | 61,68       | 30º     |
| 1ª VARA DO TRABALHO DE ANÁPOLIS             | 47            | 63,3        | 31º     |
| 18ª VARA DO TRABALHO DE GOIÂNIA             | 77            | 64,27       | 32º     |
| 11ª VARA DO TRABALHO DE GOIÂNIA             | 77            | 67,25       | 33º     |
| 1ª VARA DO TRABALHO DE ITUMBIARA            | 36            | 68,36       | 34º     |
| VARA DO TRABALHO DE MINEIROS                | 22            | 69,14       | 35º     |
| VARA DO TRABALHO DE VALPARAÍSO DE GOIÁS     | 57            | 70,72       | 36º     |
| 6ª VARA DO TRABALHO DE GOIÂNIA              | 59            | 72,58       | 37º     |
| 2ª VARA DO TRABALHO DE ANÁPOLIS             | 53            | 73,04       | 38º     |
| VARA DO TRABALHO DE CALDAS NOVAS            | 54            | 88,31       | 39º     |
| 2ª VARA DO TRABALHO DE APARECIDA DE GOIÂNIA | 80            | 88,33       | 40º     |
| VARA DO TRABALHO DE URUAÇU                  | 18            | 88,33       | 41º     |
| 3ª VARA DO TRABALHO DE RIO VERDE            | 20            | 89,8        | 42º     |
| VARA DO TRABALHO DE INHUMAS                 | 29            | 91,03       | 43º     |
| VARA DO TRABALHO DE CATALÃO                 | 51            | 91,31       | 44º     |
| VARA DO TRABALHO DE GOIATUBA                | 37            | 93,19       | 45º     |
| VARA DO TRABALHO DE QUIRINÓPOLIS            | 26            | 94,12       | 46º     |
| 7ª VARA DO TRABALHO DE GOIÂNIA              | 63            | 100,71      | 47º     |
| 2ª VARA DO TRABALHO DE ITUMBIARA            | 55            | 106,78      | 48º     |



## PRAZO MÉDIO ENTRE O AJUIZAMENTO E A PROLAÇÃO DA SENTENÇA - POSTO AVANÇADO DE IPORÁ

Data da sentença entre 1/12/2019 e 31/12/2019 23:59:59

| Qtd | Prazo Médio |
|-----|-------------|
|     |             |

| Nr. Processo | Ajuiz. | Sentença | Prazo |
|--------------|--------|----------|-------|
|              |        |          |       |

Legenda:  
Ajuiz. Data do Ajuizamento;  
Sentença: Data da prolação da sentença;  
Prazo: Prazo para a entrega da prestação jurisdicional.





## PRAZO MÉDIO ENTRE O AJUIZAMENTO E A PROLAÇÃO DA SENTENÇA - POSTO AVANÇADO DE IPORÁ

Data da sentença entre 1/12/2019 e 31/12/2019 23:59:59

| Qtd | Prazo Médio |
|-----|-------------|
|     |             |

| Nr. Processo | Ajuiz. | Sentença | Prazo |
|--------------|--------|----------|-------|
|              |        |          |       |

Legenda:  
Ajuiz. Data do Ajuizamento;  
Sentença: Data da prolação da sentença;  
Prazo: Prazo para a entrega da prestação jurisdicional.