Conceituação

Tema	Prazos Processuais
Relatórios	Evolução Histórica Comparativo por VT Comparativo por Grupo Por Grupo Por VT Por Processo Por Magistrado
Resumo	Apresenta o prazo médio desde o ajuizamento da ação até a prolação da sentença.
Descrição	O prazo médio é obtido calculando-se a quantidade de dias decorridos desde o ajuizamento da ação até a prolação da sentença. Os dados são extraídos baseando-se nos itens do e-Gestão: 271 e 90271 - Do ajuizamento da ação até a prolação da sentença, na fase de conhecimento – rito sumaríssimo; 272 e 90272 – Do ajuizamento da ação até a prolação da sentença, na fase de conhecimento – exceto rito sumaríssimo (ordinário)
Origem da informação	e-Gestão
Critérios e transformações	Coletado do e-Gestão, consolidado, otimizado e classificado para análise.
Análises possíveis	Prazo médio entre o ajuizamento da ação até a prolação da sentença, detalhado de forma Geral, Por grupo, Por VT, Por Processo e Por Magistrado

EVOLUÇÃO HISTÓRICA DOS PRAZOS PROCESSUAIS ENTRE O AJUIZAMENTO E A PROLAÇÃO DA SENTENÇA - 6ª VARA DO TRABALHO DE GOIÂNIA

Data da sentença entre 1/12/2019 e 31/12/2019 23:59:59

Rito	Qtd	Prazo Médio
ORDINÁRIO	37	193,19
SUMARÍSSIMO	59	72,58
Total/Média	**96**	**119,06**

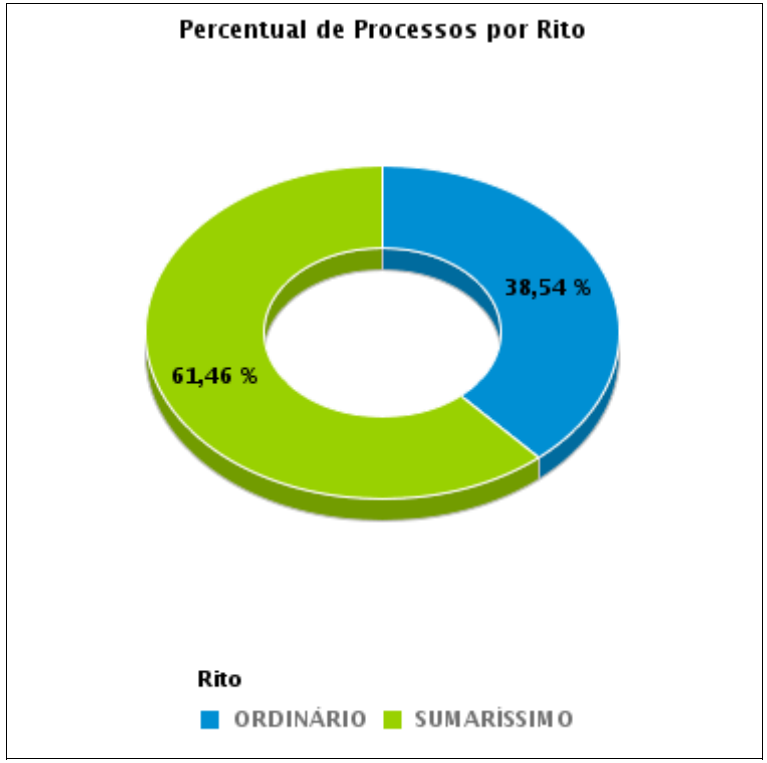

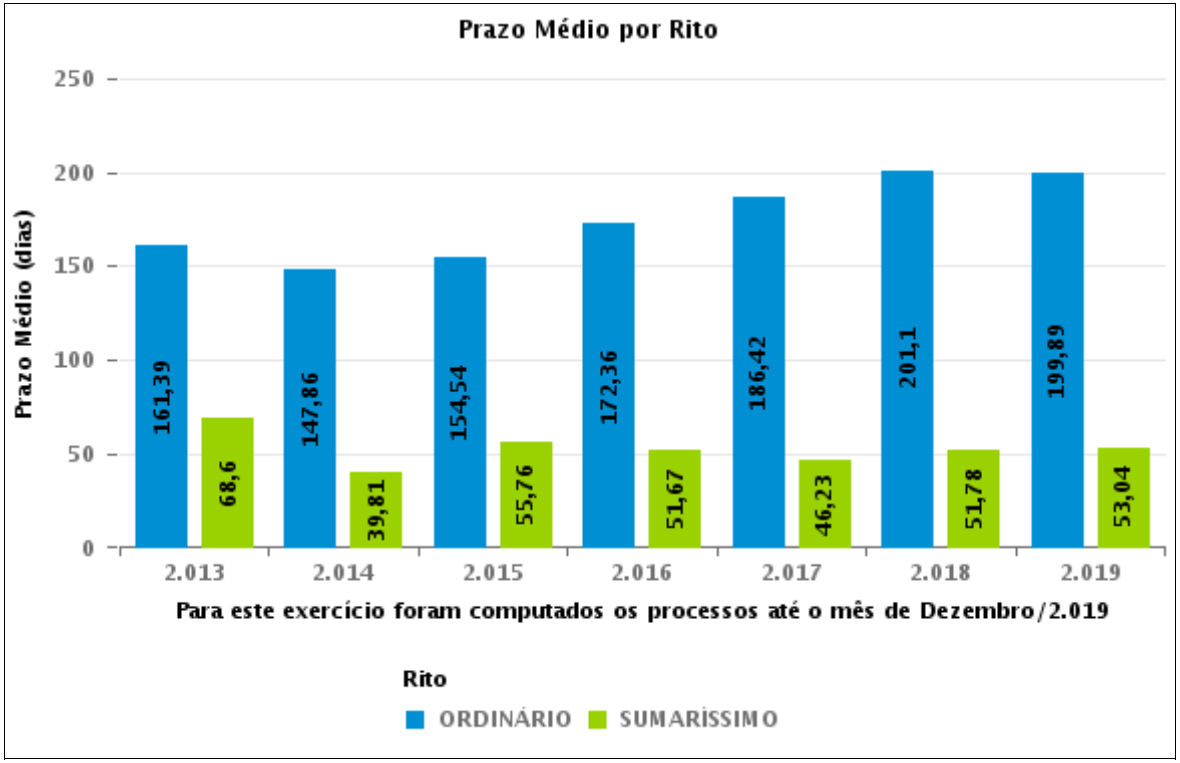

COMPARATIVO DO PRAZO MÉDIO ENTRE O AJUIZAMENTO E A PROLAÇÃO DA SENTENÇA - 6ª VARA DO TRABALHO DE GOIÂNIA

Data da sentença entre 1/12/2019 e 31/12/2019 23:59:59

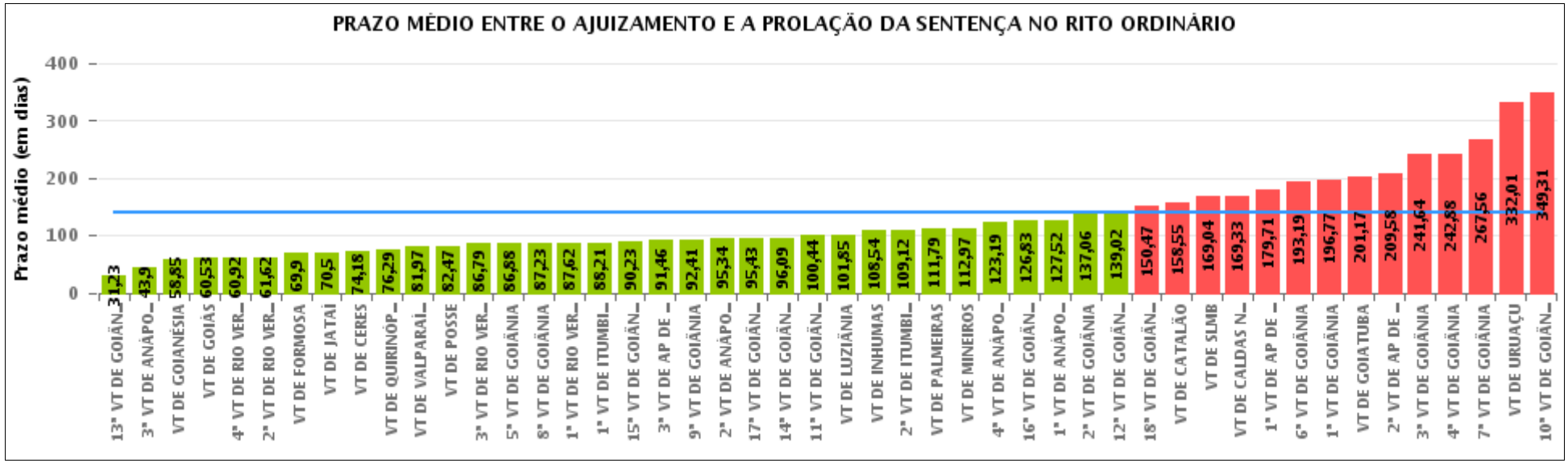

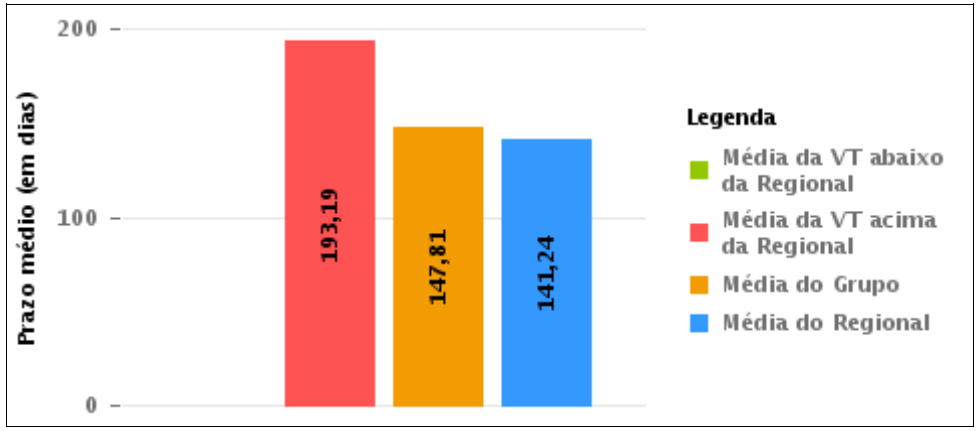

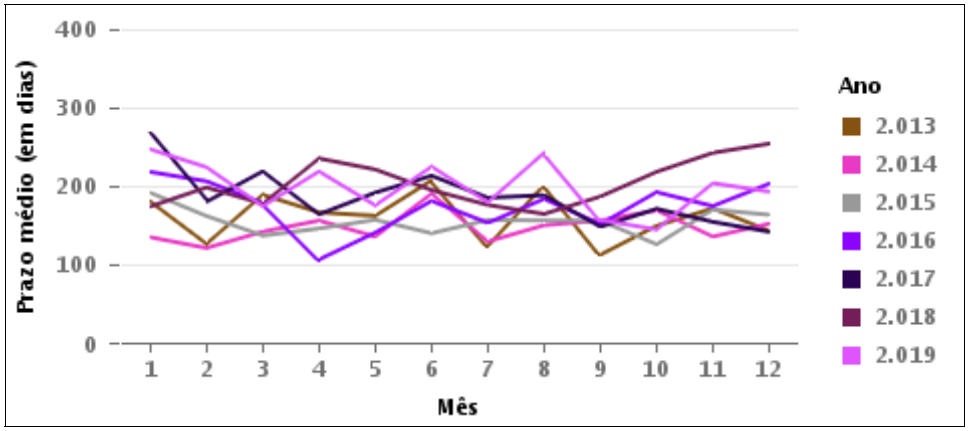

COMPARATIVO DO PRAZO MÉDIO ENTRE O AJUIZAMENTO E A PROLAÇÃO DA SENTENÇA ENTRE AS VARAS DO GRUPO

Data da sentença entre 1/12/2019 e 31/12/2019 23:59:59

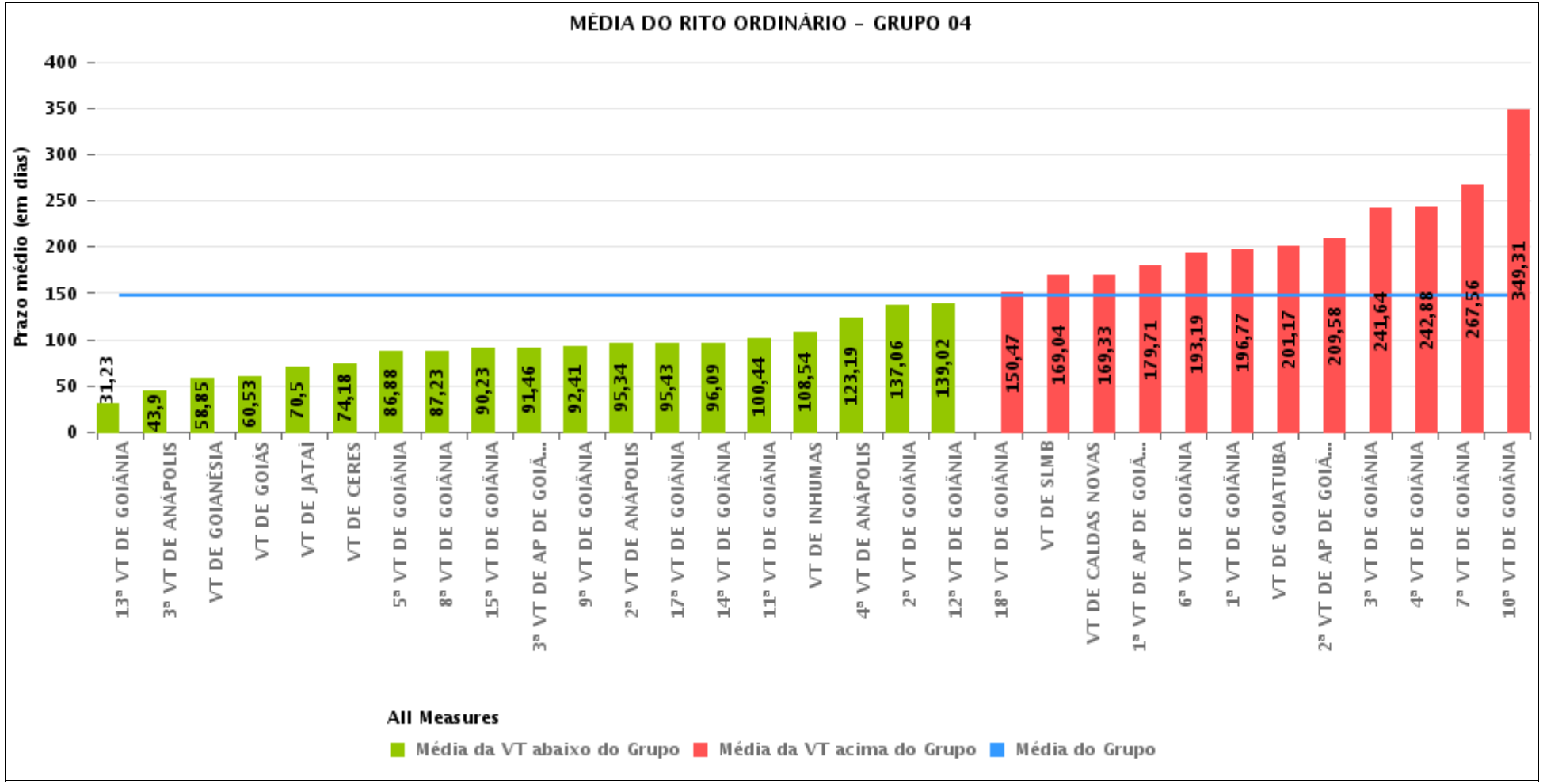

PRAZO MÉDIO ENTRE O AJUIZAMENTO E A PROLAÇÃO DA SENTENÇA POR GRUPO

Data da sentença entre 1/12/2019 e 31/12/2019 23:59:59

Rito	Grupo	Qtd. Processos	Prazo Médio (dias)	Ranking
ORDINÁRIO	GRUPO 06	36	81,97	1°
	GRUPO 01	19	82,47	2°
	GRUPO 03	360	86,26	3°
	GRUPO 02	14	111,79	4°
	GRUPO 04	1.274	147,81	5°
	GRUPO 05	208	213,76	6°

Legenda:	# Grupo 03 – De 1501 a 2000	# Grupo 04 – De 2001 a 2500	# Grupo 05 – Maior que 2500
# Grupo 01 – Até 1000 VT de Posse VT de Pires do Rio # Grupo 02 – De 1001 a 1500 VT de Formosa	VT de Ceres 1ª VT de Anápolis 2ª VT de Anápolis 3ª VT de Anápolis 4ª VT de Anápolis 1ª VT de Aparecida de Goiânia 2ª VT de Aparecida de Goiânia 3ª VT de Aparecida de Goiânia VT de Caldas Novas 1ª VT de Itumbiara 2ª VT de Itumbiara VT de Goiás VT de Jataí VT de Mineiros VT de Quirinópolis 1ª VT de Rio Verde 2ª VT de Rio Verde 3ª VT de Rio Verde 4ª VT de Rio Verde VT de São Luis de Montes Belos	VT de Goiatuba VT de Goianésia 1ª VT de Goiânia 2ª VT de Goiânia 3ª VT de Goiânia 4ª VT de Goiânia 5ª VT de Goiânia 6ª VT de Goiânia 7ª VT de Goiânia 8ª VT de Goiânia 9ª VT de Goiânia 10ª VT de Goiânia 11ª VT de Goiânia 12ª VT de Goiânia 13ª VT de Goiânia 14ª VT de Goiânia 15ª VT de Goiânia 16ª VT de Goiânia 17ª VT de Goiânia 18ª VT de Goiânia VT de Inhumas VT de Luziânia	VT de Catalão VT de Uruaçu VT de Valparaíso de Goiás

PRAZO MÉDIO ENTRE O AJUIZAMENTO E A PROLAÇÃO DA SENTENÇA DE TODAS AS VARAS DO TRABALHO

Data da sentença entre 1/12/2019 e 31/12/2019 23:59:59

ORDINÁRIO

Qtd. Processos	Prazo Médio (dias)
1.911	141,24

Vara do Trabalho	Qtd Processos	Prazo Médio	Ranking
13ª VARA DO TRABALHO DE GOIÂNIA	48	31,23	1°
3ª VARA DO TRABALHO DE ANÁPOLIS	29	43,9	2°
VARA DO TRABALHO DE GOIANÉSIA	20	58,85	3°
VARA DO TRABALHO DE GOIÁS	38	60,53	4°
4ª VARA DO TRABALHO DE RIO VERDE	39	60,92	5°
2ª VARA DO TRABALHO DE RIO VERDE	34	61,62	6°
VARA DO TRABALHO DE FORMOSA	71	69,9	7°
VARA DO TRABALHO DE JATAÍ	10	70,5	8°
VARA DO TRABALHO DE CERES	17	74,18	9°
VARA DO TRABALHO DE QUIRINÓPOLIS	28	76,29	10°
VARA DO TRABALHO DE VALPARAÍSO DE GOIÁS	36	81,97	11°
VARA DO TRABALHO DE POSSE	19	82,47	12°
3ª VARA DO TRABALHO DE RIO VERDE	28	86,79	13°
5ª VARA DO TRABALHO DE GOIÂNIA	51	86,88	14°
8ª VARA DO TRABALHO DE GOIÂNIA	48	87,23	15°
1ª VARA DO TRABALHO DE RIO VERDE	21	87,62	16°
1ª VARA DO TRABALHO DE ITUMBIARA	28	88,21	17°
15ª VARA DO TRABALHO DE GOIÂNIA	39	90,23	18°
3ª VARA DO TRABALHO DE APARECIDA DE GOIÂNIA	37	91,46	19°
9ª VARA DO TRABALHO DE GOIÂNIA	27	92,41	20°
2ª VARA DO TRABALHO DE ANÁPOLIS	41	95,34	21°
17ª VARA DO TRABALHO DE GOIÂNIA	44	95,43	22°
14ª VARA DO TRABALHO DE GOIÂNIA	53	96,09	23°
11ª VARA DO TRABALHO DE GOIÂNIA	50	100,44	24°
VARA DO TRABALHO DE LUZIÂNIA	34	101,85	25°
VARA DO TRABALHO DE INHUMAS	35	108,54	26°

PRAZO MÉDIO ENTRE O AJUIZAMENTO E A PROLAÇÃO DA SENTENÇA DE TODAS AS VARAS DO TRABALHO

ORDINÁRIO

Qtd. Processos	Prazo Médio (dias)
1.911	141,24

Vara do Trabalho	Qtd Processos	Prazo Médio	Ranking
2ª VARA DO TRABALHO DE ITUMBIARA	49	109,12	27°
VARA DO TRABALHO DE PALMEIRAS	14	111,79	28°
VARA DO TRABALHO DE MINEIROS	35	112,97	29°
4ª VARA DO TRABALHO DE ANÁPOLIS	36	123,19	30°
16ª VARA DO TRABALHO DE GOIÂNIA	42	126,83	31°
1ª VARA DO TRABALHO DE ANÁPOLIS	27	127,52	32°
2ª VARA DO TRABALHO DE GOIÂNIA	36	137,06	33°
12ª VARA DO TRABALHO DE GOIÂNIA	44	139,02	34°
18ª VARA DO TRABALHO DE GOIÂNIA	75	150,47	35°
VARA DO TRABALHO DE CATALÃO	47	158,55	36°
VARA DO TRABALHO DE SÃO LUIS DE MONTES BELOS	26	169,04	37°
VARA DO TRABALHO DE CALDAS NOVAS	42	169,33	38°
1ª VARA DO TRABALHO DE APARECIDA DE GOIÂNIA	31	179,71	39°
6ª VARA DO TRABALHO DE GOIÂNIA	37	193,19	40°
1ª VARA DO TRABALHO DE GOIÂNIA	81	196,77	41°
VARA DO TRABALHO DE GOIATUBA	23	201,17	42°
2ª VARA DO TRABALHO DE APARECIDA DE GOIÂNIA	45	209,58	43°
3ª VARA DO TRABALHO DE GOIÂNIA	25	241,64	44°
4ª VARA DO TRABALHO DE GOIÂNIA	50	242,88	45°
7ª VARA DO TRABALHO DE GOIÂNIA	81	267,56	46°
VARA DO TRABALHO DE URUAÇU	85	332,01	47°
10ª VARA DO TRABALHO DE GOIÂNIA	55	349,31	48°

PRAZO MÉDIO ENTRE O AJUIZAMENTO E A PROLAÇÃO DA SENTENÇA - 6ª VARA DO TRABALHO DE GOIÂNIA

Data da sentença entre 1/12/2019 e 31/12/2019 23:59:59

6ª VARA DO TRABALHO DE GOIÂNIA

ORDINÁRIO

Qtd	Prazo Médio
37	193,19

Nr. Processo	Ajuiz.	Senteça	Prazo
ConPag - 0011756-98.2019.5.18.0006	21/11/19	12/12/19	21
ET - 0010777-39.2019.5.18.0006	27/05/19	09/12/19	196
ET - 0011414-87.2019.5.18.0006	23/09/19	18/12/19	86
HTE - 0011811-49.2019.5.18.0006	02/12/19	11/12/19	9
PAP - 0010555-71.2019.5.18.0006	11/04/19	10/12/19	243
Pet - 0011791-58.2019.5.18.0006	27/11/19	05/12/19	8
RTAlç - 0011794-13.2019.5.18.0006	28/11/19	19/12/19	21
RTOrd - 0010002-24.2019.5.18.0006	02/01/19	18/12/19	350
RTOrd - 0010208-38.2019.5.18.0006	11/02/19	10/12/19	302
RTOrd - 0010414-49.2019.5.18.0007	26/03/19	13/12/19	262
RTOrd - 0010555-35.2019.5.18.0018	11/04/19	28/12/19	261
RTOrd - 0010681-29.2016.5.18.0006	19/04/16	16/12/19	1.336
RTOrd - 0010705-23.2017.5.18.0006	21/04/17	03/12/19	956
RTOrd - 0010843-24.2016.5.18.0006	11/05/16	12/12/19	1.310
RTOrd - 0010859-70.2019.5.18.0006	11/06/19	12/12/19	184
RTOrd - 0011018-04.2019.5.18.0009	11/07/19	31/12/19	173
RTOrd - 0011199-14.2019.5.18.0006	14/08/19	05/12/19	113
RTOrd - 0011227-79.2019.5.18.0006	20/08/19	01/12/19	103
RTOrd - 0011234-71.2019.5.18.0006	21/08/19	31/12/19	132
RTOrd - 0011253-77.2019.5.18.0006	26/08/19	13/12/19	109
RTOrd - 0011283-15.2019.5.18.0006	30/08/19	12/12/19	104
RTOrd - 0011449-47.2019.5.18.0006	30/09/19	13/12/19	74

Legenda:
Ajuiz. Data do Ajuizamento;
Sentença: Data da prolação da sentença;
Prazo: Prazo para a entrega da prestação jurisdicional.

PRAZO MÉDIO ENTRE O AJUIZAMENTO E A PROLAÇÃO DA SENTENÇA - 6ª VARA DO TRABALHO DE GOIÂNIA

6ª VARA DO TRABALHO DE GOIÂNIA

ORDINÁRIO

Qtd	Prazo Médio
37	193,19

Nr. Processo	Ajuiz.	Senteça	Prazo
RTOrd - 0011475-45.2019.5.18.0006	03/10/19	11/12/19	69
RTOrd - 0011486-74.2019.5.18.0006	07/10/19	13/12/19	67
RTOrd - 0011559-46.2019.5.18.0006	17/10/19	11/12/19	55
RTOrd - 0011607-05.2019.5.18.0006	25/10/19	16/12/19	52
RTOrd - 0011667-12.2018.5.18.0006	20/12/18	28/12/19	373
RTOrd - 0011672-97.2019.5.18.0006	06/11/19	03/12/19	27
RTOrd - 0011674-67.2019.5.18.0006	07/11/19	03/12/19	26
RTOrd - 0011682-44.2019.5.18.0006	07/11/19	02/12/19	25
RTOrd - 0011714-49.2019.5.18.0006	13/11/19	11/12/19	28
RTOrd - 0011715-34.2019.5.18.0006	13/11/19	05/12/19	22
RTOrd - 0011727-48.2019.5.18.0006	15/11/19	09/12/19	24
RTOrd - 0011784-66.2019.5.18.0006	27/11/19	18/12/19	21
RTOrd - 0011855-68.2019.5.18.0006	09/12/19	11/12/19	2
RTOrd - 0011857-38.2019.5.18.0006	10/12/19	13/12/19	3
RTOrd - 0011909-34.2019.5.18.0006	18/12/19	19/12/19	1

Legenda:
Ajuiz. Data do Ajuizamento;
Sentença: Data da prolação da sentença;
Prazo: Prazo para a entrega da prestação jurisdicional.

PRAZO MÉDIO ENTRE O AJUIZAMENTO E A PROLAÇÃO DA SENTENÇA - 6ª VARA DO TRABALHO DE GOIÂNIA

Data da sentença entre 1/12/2019 e 31/12/2019 23:59:59

ANA LÚCIA CICCONE DE FARIA

ORDINÁRIO

Qtd	Prazo Médio
3	24,33

Nr. Processo	Ajuiz.	Senteça	Prazo
ConPag - 0011756-98.2019.5.18.0006	21/11/19	12/12/19	21
RTOrd - 0011714-49.2019.5.18.0006	13/11/19	11/12/19	28
RTOrd - 0011727-48.2019.5.18.0006	15/11/19	09/12/19	24

Legenda:
Ajuiz. Data do Ajuizamento;
Sentença: Data da prolação da sentença;
Prazo: Prazo para a entrega da prestação jurisdicional.

EDUARDO TADEU THON

ORDINÁRIO

Qtd	Prazo Médio
19	146,89

Nr. Processo	Ajuiz.	Senteça	Prazo
ET - 0010777-39.2019.5.18.0006	27/05/19	09/12/19	196
ET - 0011414-87.2019.5.18.0006	23/09/19	18/12/19	86
HTE - 0011811-49.2019.5.18.0006	02/12/19	11/12/19	9
PAP - 0010555-71.2019.5.18.0006	11/04/19	10/12/19	243
Pet - 0011791-58.2019.5.18.0006	27/11/19	05/12/19	8
RTOrd - 0010208-38.2019.5.18.0006	11/02/19	10/12/19	302
RTOrd - 0010414-49.2019.5.18.0007	26/03/19	13/12/19	262

Legenda:
Ajuiz. Data do Ajuizamento;
Sentença: Data da prolação da sentença;
Prazo: Prazo para a entrega da prestação jurisdicional.

PRAZO MÉDIO ENTRE O AJUIZAMENTO E A PROLAÇÃO DA SENTENÇA - 6ª VARA DO TRABALHO DE GOIÂNIA

EDUARDO TADEU THON

ORDINÁRIO

Qtd	Prazo Médio
19	146,89

Nr. Processo	Ajuiz.	Senteça	Prazo
RTOrd - 0010705-23.2017.5.18.0006	21/04/17	03/12/19	956
RTOrd - 0010859-70.2019.5.18.0006	11/06/19	12/12/19	184
RTOrd - 0011199-14.2019.5.18.0006	14/08/19	05/12/19	113
RTOrd - 0011253-77.2019.5.18.0006	26/08/19	13/12/19	109
RTOrd - 0011449-47.2019.5.18.0006	30/09/19	13/12/19	74
RTOrd - 0011475-45.2019.5.18.0006	03/10/19	11/12/19	69
RTOrd - 0011486-74.2019.5.18.0006	07/10/19	13/12/19	67
RTOrd - 0011559-46.2019.5.18.0006	17/10/19	11/12/19	55
RTOrd - 0011607-05.2019.5.18.0006	25/10/19	16/12/19	52
RTOrd - 0011855-68.2019.5.18.0006	09/12/19	11/12/19	2
RTOrd - 0011857-38.2019.5.18.0006	10/12/19	13/12/19	3
RTOrd - 0011909-34.2019.5.18.0006	18/12/19	19/12/19	1

Legenda:
Ajuiz. Data do Ajuizamento;
Sentença: Data da prolação da sentença;
Prazo: Prazo para a entrega da prestação jurisdicional.

JEANNE KARLA RIBEIRO E BEZERRA

ORDINÁRIO

Qtd	Prazo Médio
8	474

Nr. Processo	Ajuiz.	Senteça	Prazo
RTOrd - 0010555-35.2019.5.18.0018	11/04/19	28/12/19	261
RTOrd - 0010681-29.2016.5.18.0006	19/04/16	16/12/19	1.336

Legenda:
Ajuiz. Data do Ajuizamento;
Sentença: Data da prolação da sentença;
Prazo: Prazo para a entrega da prestação jurisdicional.

PRAZO MÉDIO ENTRE O AJUIZAMENTO E A PROLAÇÃO DA SENTENÇA - 6ª VARA DO TRABALHO DE GOIÂNIA

JEANNE KARLA RIBEIRO E BEZERRA

ORDINÁRIO

Qtd	Prazo Médio
8	474

Nr. Processo	Ajuiz.	Senteça	Prazo
RTOrd - 0010843-24.2016.5.18.0006	11/05/16	12/12/19	1.310
RTOrd - 0011018-04.2019.5.18.0009	11/07/19	31/12/19	173
RTOrd - 0011227-79.2019.5.18.0006	20/08/19	01/12/19	103
RTOrd - 0011234-71.2019.5.18.0006	21/08/19	31/12/19	132
RTOrd - 0011283-15.2019.5.18.0006	30/08/19	12/12/19	104
RTOrd - 0011667-12.2018.5.18.0006	20/12/18	28/12/19	373

Legenda:
Ajuiz. Data do Ajuizamento;
Sentença: Data da prolação da sentença;
Prazo: Prazo para a entrega da prestação jurisdicional.

KARINA LIMA DE QUEIROZ

ORDINÁRIO

Qtd	Prazo Médio
3	24,33

Nr. Processo	Ajuiz.	Senteça	Prazo
RTOrd - 0011674-67.2019.5.18.0006	07/11/19	03/12/19	26
RTOrd - 0011682-44.2019.5.18.0006	07/11/19	02/12/19	25
RTOrd - 0011715-34.2019.5.18.0006	13/11/19	05/12/19	22

Legenda:
Ajuiz. Data do Ajuizamento;
Sentença: Data da prolação da sentença;
Prazo: Prazo para a entrega da prestação jurisdicional.

LUIZ EDUARDO DA SILVA PARAGUASSU

PRAZO MÉDIO ENTRE O AJUIZAMENTO E A PROLAÇÃO DA SENTENÇA - 6ª VARA DO TRABALHO DE GOIÂNIA

LUIZ EDUARDO DA SILVA PARAGUASSU

ORDINÁRIO

Qtd	Prazo Médio
4	104,75

Nr. Processo	Ajuiz.	Senteça	Prazo
RTAlç - 0011794-13.2019.5.18.0006	28/11/19	19/12/19	21
RTOrd - 0010002-24.2019.5.18.0006	02/01/19	18/12/19	350
RTOrd - 0011672-97.2019.5.18.0006	06/11/19	03/12/19	27
RTOrd - 0011784-66.2019.5.18.0006	27/11/19	18/12/19	21

Legenda:
Ajuiz. Data do Ajuizamento;
Sentença: Data da prolação da sentença;
Prazo: Prazo para a entrega da prestação jurisdicional.