

## Conceituação

| Tema                              | Prazos Processuais  |
|-----------------------------------|---|
| <b>Relatórios</b>                 | Evolução Histórica<br>Comparativo por VT<br>Comparativo por Grupo<br>Por Grupo<br>Por VT<br>Por Processo  |
| <b>Resumo</b>                     | Apresenta o prazo médio desde o ajuizamento da ação até realização da primeira audiência.   |
| <b>Descrição</b>                  | O prazo médio é obtido calculando-se a quantidade de dias decorridos desde o ajuizamento até a realização da 1ª audiência.<br>Os dados são extraídos baseando-se nos itens do e-Gestão:<br><br>263 e 90263 - Do ajuizamento da ação até a realização da 1ª audiência na fase de conhecimento – rito sumaríssimo;<br><br>264 e 90264 – Do ajuizamento da ação até a realização da 1ª audiência na fase de conhecimento – exceto rito sumaríssimo (ordinário) |
| <b>Origem da informação</b>       | e-Gestão  |
| <b>Critérios e transformações</b> | Coletado do e-Gestão, consolidado, otimizado e classificado para análise.   |
| <b>Análises possíveis</b>         | Prazo médio entre o ajuizamento da ação e a realização da primeira audiência, detalhado de forma Geral, Por grupo, por VT e Por Processo.   |



## EVOLUÇÃO HISTÓRICA DOS PRAZOS PROCESSUAIS PARA REALIZAÇÃO DA 1ª AUDIÊNCIA - VARA DO TRABALHO DE GOIATUBA

Data da 1ª audiência entre 1/1/2019 e 31/12/2019 23:59:59

| Rito               | Qtd        | Prazo Médio |
|--------------------|------------|-------------|
| ORDINÁRIO          | 252        | 49,37       |
| SUMARÍSSIMO        | 65         | 59,75       |
| <b>Total/Média</b> | <b>317</b> | <b>51,5</b> |

Percentual de Processos por Rito

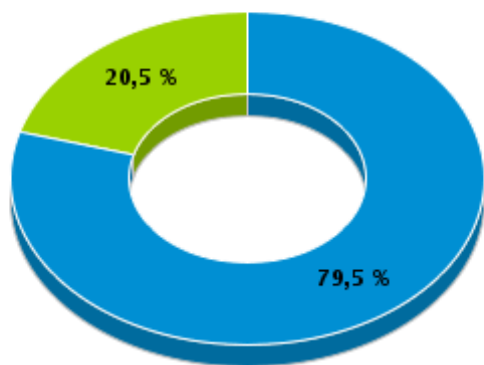

Rito

■ ORDINÁRIO ■ SUMARÍSSIMO

Prazo Médio por Rito

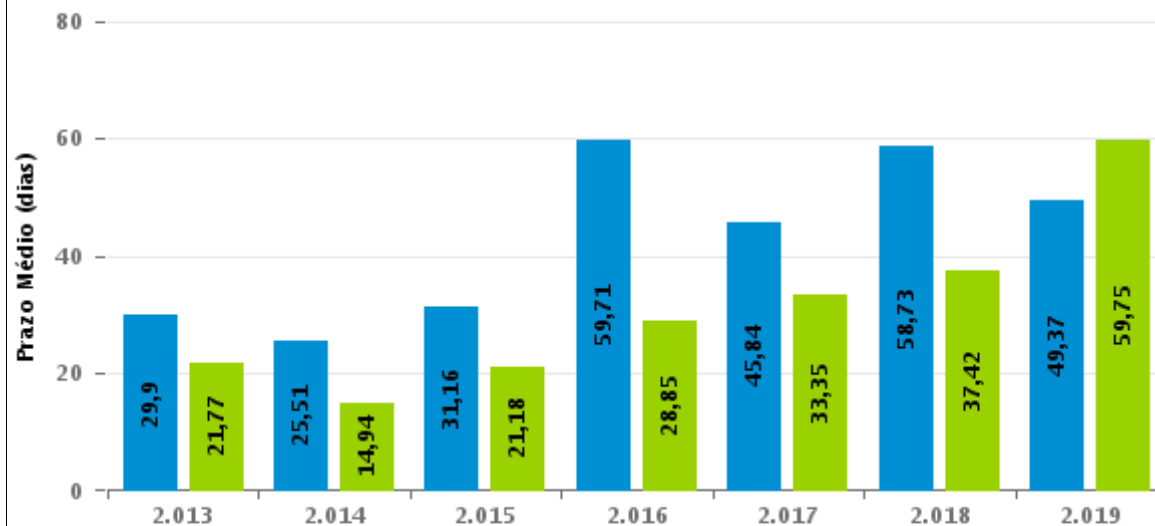

Para este exercício foram computados os processos até o mês de Dezembro/2.019

Rito

■ ORDINÁRIO ■ SUMARÍSSIMO



## COMPARATIVO DO PRAZO MÉDIO PARA REALIZAÇÃO DA 1ª AUDIÊNCIA - VARA DO TRABALHO DE GOIATUBA

Data da 1ª audiência entre 1/1/2019 e 31/12/2019 23:59:59

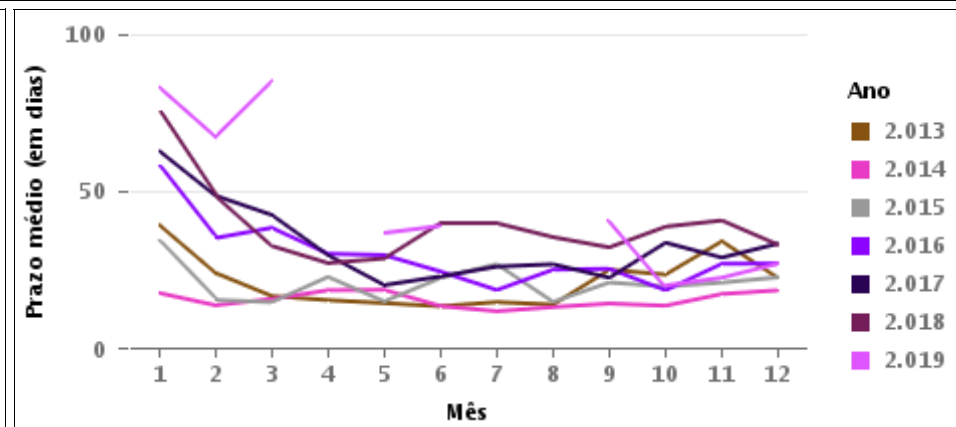
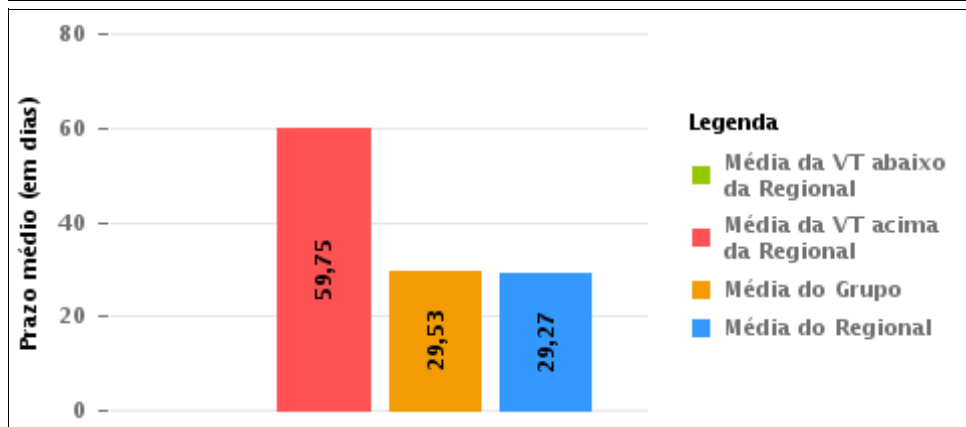
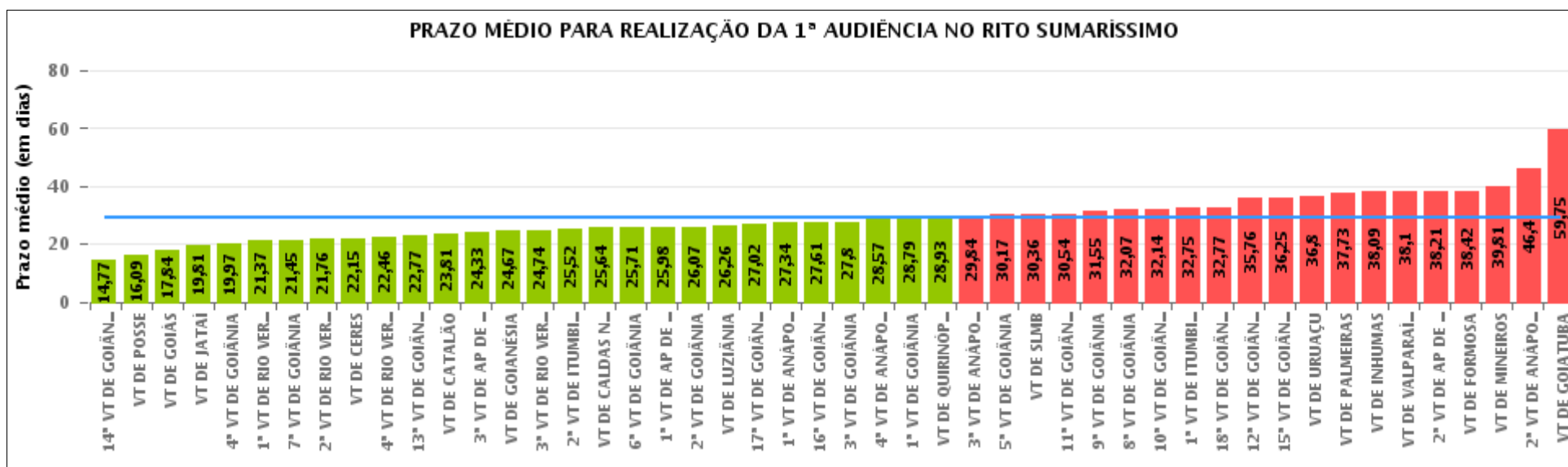

## COMPARATIVO DO PRAZO MÉDIO PARA REALIZAÇÃO DA 1ª AUDIÊNCIA ENTRE AS VARAS DO GRUPO

Data da 1ª audiência entre 1/1/2019 e 31/12/2019 23:59:59

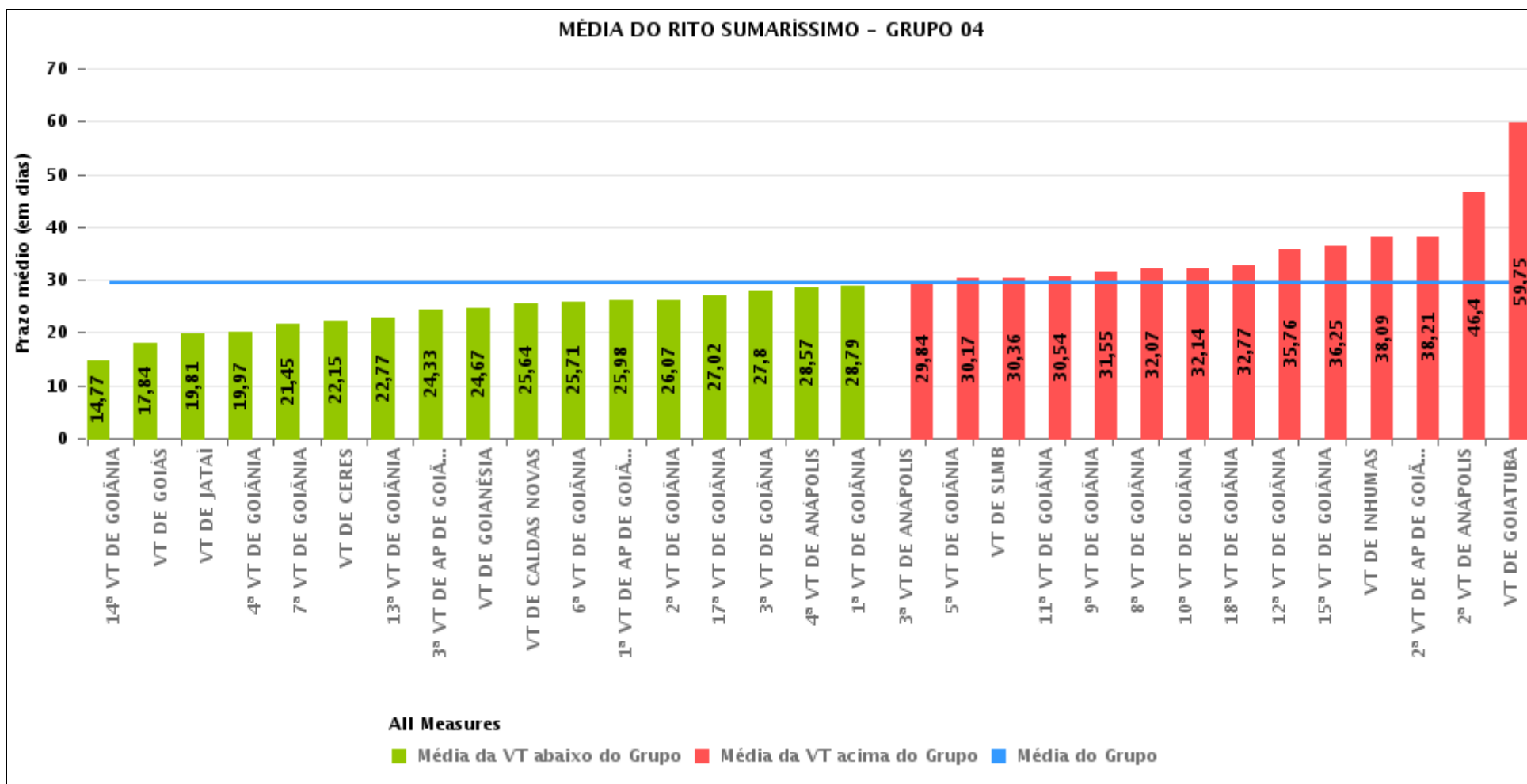



## PRAZO MÉDIO PARA REALIZAÇÃO DA 1ª AUDIÊNCIA POR GRUPO

Data da 1ª audiência entre 1/1/2019 e 31/12/2019 23:59:59

| Rito        | Grupo    | Qtd. Processos | Prazo Médio (dias) | Ranking |
|-------------|----------|----------------|--------------------|---------|
| SUMARÍSSIMO | GRUPO 01 | 43             | 16,09              | 1°      |
|             | GRUPO 05 | 2.206          | 25,94              | 2°      |
|             | GRUPO 03 | 4.026          | 27,7               | 3°      |
|             | GRUPO 04 | 16.591         | 29,53              | 4°      |
|             | GRUPO 02 | 515            | 37,73              | 5°      |
|             | GRUPO 06 | 630            | 38,1               | 6°      |

| Legenda:   | # Grupo 03 – De 1001 a 1500   | # Grupo 04 – De 1501 a 2000   | # Grupo 05 – De 2001 a 2500  |
|--|---|---|--|
| # Grupo 01 – Até 750<br>VT de Posse                    | 1ª VT De Anápolis<br>1ª VT De Rio Verde<br>2ª VT De Rio Verde<br>3ª VT De Rio Verde<br>4ª VT De Rio Verde | 1ª VT De Goiânia<br>2ª VT De Goiânia<br>3ª VT De Goiânia<br>4ª VT De Goiânia<br>5ª VT De Goiânia<br>6ª VT De Goiânia  | 16ª VT De Goiânia<br>VT De Luziânia<br>VT De Catalão<br>VT De Uruaçu |
| # Grupo 02 – De 751 a 1000<br>VT de Palmeiras de Goiás | 1ª VT De Itumbiara<br>2ª VT De Itumbiara<br>VT De Quirinópolis<br>VT De Mineiros<br>VT De Formosa         | 7ª VT De Goiânia<br>8ª VT De Goiânia<br>9ª VT De Goiânia<br>10ª VT De Goiânia<br>11ª VT De Goiânia<br>12ª VT De Goiânia<br>13ª VT De Goiânia<br>14ª VT De Goiânia<br>15ª VT De Goiânia<br>17ª VT De Goiânia<br>18ª VT De Goiânia<br>2ª VT De Anápolis<br>3ª VT De Anápolis<br>4ª VT De Anápolis<br>1ª VT De Aparecida De Goiânia<br>2ª VT De Aparecida De Goiânia<br>3ª VT De Aparecida De Goiânia<br>VT DE Jataí<br>VT DE Goiatuba<br>VT DE Caldas Novas<br>VT DE Ceres<br>VT DE São Luís de Montes Belos<br>VT DE Goiás<br>VT DE Goianésia<br>VT DE Inhumas | # Grupo 06 – Acima de 2500<br>VT De Valparaíso de Goiás              |



## PRAZO MÉDIO PARA REALIZAÇÃO DA 1ª AUDIÊNCIA DE TODAS AS VARAS DO TRABALHO

Data da 1ª audiência entre 1/1/2019 e 31/12/2019 23:59:59

### SUMARÍSSIMO

| Qtd. Processos | Prazo Médio (dias) |
|----------------|--------------------|
| 24.011         | 29,27              |

| Vara do Trabalho                            | Qtd Processos | Prazo Médio | Ranking |
|---|---------------|-------------|---------|
| 14ª VARA DO TRABALHO DE GOIÂNIA             | 30            | 14,77       | 1º      |
| VARA DO TRABALHO DE POSSE                   | 43            | 16,09       | 2º      |
| VARA DO TRABALHO DE GOIÁS                   | 907           | 17,84       | 3º      |
| VARA DO TRABALHO DE JATAÍ                   | 430           | 19,81       | 4º      |
| 4ª VARA DO TRABALHO DE GOIÂNIA              | 31            | 19,97       | 5º      |
| 1ª VARA DO TRABALHO DE RIO VERDE            | 473           | 21,37       | 6º      |
| 7ª VARA DO TRABALHO DE GOIÂNIA              | 40            | 21,45       | 7º      |
| 2ª VARA DO TRABALHO DE RIO VERDE            | 485           | 21,76       | 8º      |
| VARA DO TRABALHO DE CERES                   | 151           | 22,15       | 9º      |
| 4ª VARA DO TRABALHO DE RIO VERDE            | 540           | 22,46       | 10º     |
| 13ª VARA DO TRABALHO DE GOIÂNIA             | 695           | 22,77       | 11º     |
| VARA DO TRABALHO DE CATALÃO                 | 829           | 23,81       | 12º     |
| 3ª VARA DO TRABALHO DE APARECIDA DE GOIÂNIA | 665           | 24,33       | 13º     |
| VARA DO TRABALHO DE GOIANÉSIA               | 3             | 24,67       | 14º     |
| 3ª VARA DO TRABALHO DE RIO VERDE            | 477           | 24,74       | 15º     |
| 2ª VARA DO TRABALHO DE ITUMBIARA            | 23            | 25,52       | 16º     |
| VARA DO TRABALHO DE CALDAS NOVAS            | 11            | 25,64       | 17º     |
| 6ª VARA DO TRABALHO DE GOIÂNIA              | 797           | 25,71       | 18º     |
| 1ª VARA DO TRABALHO DE APARECIDA DE GOIÂNIA | 578           | 25,98       | 19º     |
| 2ª VARA DO TRABALHO DE GOIÂNIA              | 796           | 26,07       | 20º     |
| VARA DO TRABALHO DE LUZIÂNIA                | 535           | 26,26       | 21º     |
| 17ª VARA DO TRABALHO DE GOIÂNIA             | 848           | 27,02       | 22º     |
| 1ª VARA DO TRABALHO DE ANÁPOLIS             | 447           | 27,34       | 23º     |
| 16ª VARA DO TRABALHO DE GOIÂNIA             | 822           | 27,61       | 24º     |
| 3ª VARA DO TRABALHO DE GOIÂNIA              | 791           | 27,8        | 25º     |
| 4ª VARA DO TRABALHO DE ANÁPOLIS             | 412           | 28,57       | 26º     |



## PRAZO MÉDIO PARA REALIZAÇÃO DA 1ª AUDIÊNCIA DE TODAS AS VARAS DO TRABALHO

### SUMARÍSSIMO

| Qtd. Processos | Prazo Médio (dias) |
|----------------|--------------------|
| 24.011         | 29,27              |

| Vara do Trabalho                             | Qtd Processos | Prazo Médio | Ranking |
|--|---------------|-------------|---------|
| 1ª VARA DO TRABALHO DE GOIÂNIA               | 729           | 28,79       | 27°     |
| VARA DO TRABALHO DE QUIRINÓPOLIS             | 342           | 28,93       | 28°     |
| 3ª VARA DO TRABALHO DE ANÁPOLIS              | 628           | 29,84       | 29°     |
| 5ª VARA DO TRABALHO DE GOIÂNIA               | 822           | 30,17       | 30°     |
| VARA DO TRABALHO DE SÃO LUIS DE MONTES BELOS | 357           | 30,36       | 31°     |
| 11ª VARA DO TRABALHO DE GOIÂNIA              | 840           | 30,54       | 32°     |
| 9ª VARA DO TRABALHO DE GOIÂNIA               | 883           | 31,55       | 33°     |
| 8ª VARA DO TRABALHO DE GOIÂNIA               | 890           | 32,07       | 34°     |
| 10ª VARA DO TRABALHO DE GOIÂNIA              | 768           | 32,14       | 35°     |
| 1ª VARA DO TRABALHO DE ITUMBIARA             | 652           | 32,75       | 36°     |
| 18ª VARA DO TRABALHO DE GOIÂNIA              | 715           | 32,77       | 37°     |
| 12ª VARA DO TRABALHO DE GOIÂNIA              | 632           | 35,76       | 38°     |
| 15ª VARA DO TRABALHO DE GOIÂNIA              | 777           | 36,25       | 39°     |
| VARA DO TRABALHO DE URUAÇU                   | 20            | 36,8        | 40°     |
| VARA DO TRABALHO DE PALMEIRAS                | 515           | 37,73       | 41°     |
| VARA DO TRABALHO DE INHUMAS                  | 22            | 38,09       | 42°     |
| VARA DO TRABALHO DE VALPARAÍSO DE GOIÁS      | 630           | 38,1        | 43°     |
| 2ª VARA DO TRABALHO DE APARECIDA DE GOIÂNIA  | 687           | 38,21       | 44°     |
| VARA DO TRABALHO DE FORMOSA                  | 361           | 38,42       | 45°     |
| VARA DO TRABALHO DE MINEIROS                 | 226           | 39,81       | 46°     |
| 2ª VARA DO TRABALHO DE ANÁPOLIS              | 591           | 46,4        | 47°     |
| VARA DO TRABALHO DE GOIATUBA                 | 65            | 59,75       | 48°     |



## PRAZO MÉDIO PARA REALIZAÇÃO DA 1ª AUDIÊNCIA - VARA DO TRABALHO DE GOIATUBA

Data da 1ª audiência entre 1/1/2019 e 31/12/2019 23:59:59

### VARA DO TRABALHO DE GOIATUBA

#### SUMARÍSSIMO

| Qtd | Prazo Médio |
|-----|-------------|
| 65  | 59,75       |

| Nr. Processo                      | Ajuiz.   | 1ª Aud.  | Prazo |
|-----------------------------------|----------|----------|-------|
| RTSum - 0010004-16.2019.5.18.0128 | 10/01/19 | 07/05/19 | 117   |
| RTSum - 0010010-23.2019.5.18.0128 | 16/01/19 | 21/02/19 | 36    |
| RTSum - 0010023-22.2019.5.18.0128 | 17/01/19 | 18/03/19 | 60    |
| RTSum - 0010049-20.2019.5.18.0128 | 22/01/19 | 21/02/19 | 30    |
| RTSum - 0010054-42.2019.5.18.0128 | 24/01/19 | 21/02/19 | 28    |
| RTSum - 0010055-27.2019.5.18.0128 | 24/01/19 | 21/02/19 | 28    |
| RTSum - 0010123-74.2019.5.18.0128 | 07/02/19 | 08/05/19 | 90    |
| RTSum - 0010322-96.2019.5.18.0128 | 09/05/19 | 19/06/19 | 41    |
| RTSum - 0010333-28.2019.5.18.0128 | 13/05/19 | 19/06/19 | 37    |
| RTSum - 0010348-94.2019.5.18.0128 | 20/05/19 | 30/05/19 | 10    |
| RTSum - 0010350-64.2019.5.18.0128 | 20/05/19 | 30/05/19 | 10    |
| RTSum - 0010351-49.2019.5.18.0128 | 20/05/19 | 30/05/19 | 10    |
| RTSum - 0010352-34.2019.5.18.0128 | 20/05/19 | 30/05/19 | 10    |
| RTSum - 0010354-04.2019.5.18.0128 | 20/05/19 | 30/05/19 | 10    |
| RTSum - 0010514-29.2019.5.18.0128 | 30/07/19 | 09/09/19 | 41    |
| RTSum - 0010583-95.2018.5.18.0128 | 28/08/18 | 23/01/19 | 148   |
| RTSum - 0010650-60.2018.5.18.0128 | 14/09/18 | 23/01/19 | 131   |
| RTSum - 0010671-02.2019.5.18.0128 | 24/09/19 | 14/10/19 | 20    |
| RTSum - 0010697-97.2019.5.18.0128 | 02/10/19 | 05/11/19 | 34    |
| RTSum - 0010728-20.2019.5.18.0128 | 21/10/19 | 11/11/19 | 21    |
| RTSum - 0010728-54.2018.5.18.0128 | 08/10/18 | 06/02/19 | 121   |
| RTSum - 0010729-05.2019.5.18.0128 | 21/10/19 | 11/11/19 | 21    |

**Legenda:**

- Ajuiz.: Data do Ajuizamento;
- 1ª Aud.: Data da primeira audiência que ocorrer, Inicial ou UNA;
- Prazo: Prazo, em dias corridos, entre a Data do Ajuizamento e a Data da 1ª Audiência.





## PRAZO MÉDIO PARA REALIZAÇÃO DA 1ª AUDIÊNCIA - VARA DO TRABALHO DE GOIATUBA

### VARA DO TRABALHO DE GOIATUBA

#### SUMARÍSSIMO

| Qtd | Prazo Médio |
|-----|-------------|
| 65  | 59,75       |

| Nr. Processo                      | Ajuiz.   | 1ª Aud.  | Prazo |
|-----------------------------------|----------|----------|-------|
| RTSum - 0010730-87.2019.5.18.0128 | 21/10/19 | 11/11/19 | 21    |
| RTSum - 0010743-86.2019.5.18.0128 | 23/10/19 | 11/11/19 | 19    |
| RTSum - 0010745-56.2019.5.18.0128 | 23/10/19 | 11/11/19 | 19    |
| RTSum - 0010776-13.2018.5.18.0128 | 25/10/18 | 11/02/19 | 109   |
| RTSum - 0010808-18.2018.5.18.0128 | 01/11/18 | 21/02/19 | 112   |
| RTSum - 0010837-68.2018.5.18.0128 | 14/11/18 | 28/01/19 | 75    |
| RTSum - 0010838-53.2018.5.18.0128 | 16/11/18 | 23/01/19 | 68    |
| RTSum - 0010839-38.2018.5.18.0128 | 16/11/18 | 23/01/19 | 68    |
| RTSum - 0010846-30.2018.5.18.0128 | 16/11/18 | 04/02/19 | 80    |
| RTSum - 0010851-52.2018.5.18.0128 | 19/11/18 | 04/02/19 | 77    |
| RTSum - 0010862-81.2018.5.18.0128 | 22/11/18 | 04/02/19 | 74    |
| RTSum - 0010864-51.2018.5.18.0128 | 23/11/18 | 04/02/19 | 73    |
| RTSum - 0010865-36.2018.5.18.0128 | 23/11/18 | 04/02/19 | 73    |
| RTSum - 0010866-21.2018.5.18.0128 | 23/11/18 | 23/01/19 | 61    |
| RTSum - 0010867-06.2018.5.18.0128 | 25/11/18 | 29/01/19 | 65    |
| RTSum - 0010870-58.2018.5.18.0128 | 26/11/18 | 06/02/19 | 72    |
| RTSum - 0010871-43.2018.5.18.0128 | 27/11/18 | 05/02/19 | 70    |
| RTSum - 0010875-80.2018.5.18.0128 | 28/11/18 | 06/02/19 | 70    |
| RTSum - 0010877-50.2018.5.18.0128 | 29/11/18 | 06/02/19 | 69    |
| RTSum - 0010878-35.2018.5.18.0128 | 29/11/18 | 06/02/19 | 69    |
| RTSum - 0010884-42.2018.5.18.0128 | 30/11/18 | 06/02/19 | 68    |
| RTSum - 0010887-94.2018.5.18.0128 | 03/12/18 | 04/02/19 | 63    |
| RTSum - 0010888-79.2018.5.18.0128 | 03/12/18 | 04/02/19 | 63    |
| RTSum - 0010891-34.2018.5.18.0128 | 04/12/18 | 05/02/19 | 63    |
| RTSum - 0010892-19.2018.5.18.0128 | 04/12/18 | 06/02/19 | 64    |

**Legenda:**

- Ajuiz.: Data do Ajuizamento;
- 1ª Aud.: Data da primeira audiência que ocorrer, Inicial ou UNA;
- Prazo: Prazo, em dias corridos, entre a Data do Ajuizamento e a Data da 1ª Audiência.



## PRAZO MÉDIO PARA REALIZAÇÃO DA 1ª AUDIÊNCIA - VARA DO TRABALHO DE GOIATUBA

### VARA DO TRABALHO DE GOIATUBA

#### SUMARÍSSIMO

| Qtd | Prazo Médio |
|-----|-------------|
| 65  | 59,75       |

| Nr. Processo                      | Ajuiz.   | 1ª Aud.  | Prazo |
|-----------------------------------|----------|----------|-------|
| RTSum - 0010893-04.2018.5.18.0128 | 05/12/18 | 06/02/19 | 63    |
| RTSum - 0010897-41.2018.5.18.0128 | 07/12/18 | 27/03/19 | 110   |
| RTSum - 0010900-93.2018.5.18.0128 | 07/12/18 | 21/02/19 | 76    |
| RTSum - 0010901-78.2018.5.18.0128 | 07/12/18 | 21/02/19 | 76    |
| RTSum - 0010902-63.2018.5.18.0128 | 08/12/18 | 04/02/19 | 58    |
| RTSum - 0010904-33.2018.5.18.0128 | 10/12/18 | 06/02/19 | 58    |
| RTSum - 0010905-18.2018.5.18.0128 | 10/12/18 | 28/01/19 | 49    |
| RTSum - 0010907-85.2018.5.18.0128 | 11/12/18 | 21/02/19 | 72    |
| RTSum - 0010910-40.2018.5.18.0128 | 17/12/18 | 21/02/19 | 66    |
| RTSum - 0010911-25.2018.5.18.0128 | 17/12/18 | 21/02/19 | 66    |
| RTSum - 0010912-10.2018.5.18.0128 | 18/12/18 | 21/02/19 | 65    |
| RTSum - 0010913-92.2018.5.18.0128 | 18/12/18 | 21/02/19 | 65    |
| RTSum - 0010914-77.2018.5.18.0128 | 18/12/18 | 21/02/19 | 65    |
| RTSum - 0010915-62.2018.5.18.0128 | 18/12/18 | 21/02/19 | 65    |
| RTSum - 0010917-32.2018.5.18.0128 | 18/12/18 | 21/02/19 | 65    |
| RTSum - 0010921-69.2018.5.18.0128 | 20/12/18 | 21/02/19 | 63    |
| RTSum - 0010923-39.2018.5.18.0128 | 27/12/18 | 21/02/19 | 56    |
| RTSum - 0011022-90.2019.5.18.0122 | 20/11/19 | 17/12/19 | 27    |

**Legenda:**

- Ajuiz.: Data do Ajuizamento;

- 1ª Aud.: Data da primeira audiência que ocorrer, Inicial ou UNA;

- Prazo: Prazo, em dias corridos, entre a Data do Ajuizamento e a Data da 1ª Audiência.



## PRAZO MÉDIO PARA REALIZAÇÃO DA 1ª AUDIÊNCIA - VARA DO TRABALHO DE GOIATUBA

Data da 1ª audiência entre 1/1/2019 e 31/12/2019 23:59:59

### Sem magistrado

#### SUMARÍSSIMO

| Qtd | Prazo Médio |
|-----|-------------|
| 65  | 59,75       |

| Nr. Processo                      | Ajuiz.   | 1ª Aud.  | Prazo |
|-----------------------------------|----------|----------|-------|
| RTSum - 0010004-16.2019.5.18.0128 | 10/01/19 | 07/05/19 | 117   |
| RTSum - 0010010-23.2019.5.18.0128 | 16/01/19 | 21/02/19 | 36    |
| RTSum - 0010023-22.2019.5.18.0128 | 17/01/19 | 18/03/19 | 60    |
| RTSum - 0010049-20.2019.5.18.0128 | 22/01/19 | 21/02/19 | 30    |
| RTSum - 0010054-42.2019.5.18.0128 | 24/01/19 | 21/02/19 | 28    |
| RTSum - 0010055-27.2019.5.18.0128 | 24/01/19 | 21/02/19 | 28    |
| RTSum - 0010123-74.2019.5.18.0128 | 07/02/19 | 08/05/19 | 90    |
| RTSum - 0010322-96.2019.5.18.0128 | 09/05/19 | 19/06/19 | 41    |
| RTSum - 0010333-28.2019.5.18.0128 | 13/05/19 | 19/06/19 | 37    |
| RTSum - 0010348-94.2019.5.18.0128 | 20/05/19 | 30/05/19 | 10    |
| RTSum - 0010350-64.2019.5.18.0128 | 20/05/19 | 30/05/19 | 10    |
| RTSum - 0010351-49.2019.5.18.0128 | 20/05/19 | 30/05/19 | 10    |
| RTSum - 0010352-34.2019.5.18.0128 | 20/05/19 | 30/05/19 | 10    |
| RTSum - 0010354-04.2019.5.18.0128 | 20/05/19 | 30/05/19 | 10    |
| RTSum - 0010514-29.2019.5.18.0128 | 30/07/19 | 09/09/19 | 41    |
| RTSum - 0010583-95.2018.5.18.0128 | 28/08/18 | 23/01/19 | 148   |
| RTSum - 0010650-60.2018.5.18.0128 | 14/09/18 | 23/01/19 | 131   |
| RTSum - 0010671-02.2019.5.18.0128 | 24/09/19 | 14/10/19 | 20    |
| RTSum - 0010697-97.2019.5.18.0128 | 02/10/19 | 05/11/19 | 34    |
| RTSum - 0010728-20.2019.5.18.0128 | 21/10/19 | 11/11/19 | 21    |
| RTSum - 0010728-54.2018.5.18.0128 | 08/10/18 | 06/02/19 | 121   |
| RTSum - 0010729-05.2019.5.18.0128 | 21/10/19 | 11/11/19 | 21    |

**Legenda:**

- Ajuiz.: Data do Ajuizamento;
- 1ª Aud.: Data da primeira audiência que ocorrer, Inicial ou UNA;
- Prazo: Prazo, em dias corridos, entre a Data do Ajuizamento e a Data da 1ª Audiência.



## PRAZO MÉDIO PARA REALIZAÇÃO DA 1ª AUDIÊNCIA - VARA DO TRABALHO DE GOIATUBA

### Sem magistrado

#### SUMARÍSSIMO

| Qtd | Prazo Médio |
|-----|-------------|
| 65  | 59,75       |

| Nr. Processo                      | Ajuiz.   | 1ª Aud.  | Prazo |
|-----------------------------------|----------|----------|-------|
| RTSum - 0010730-87.2019.5.18.0128 | 21/10/19 | 11/11/19 | 21    |
| RTSum - 0010743-86.2019.5.18.0128 | 23/10/19 | 11/11/19 | 19    |
| RTSum - 0010745-56.2019.5.18.0128 | 23/10/19 | 11/11/19 | 19    |
| RTSum - 0010776-13.2018.5.18.0128 | 25/10/18 | 11/02/19 | 109   |
| RTSum - 0010808-18.2018.5.18.0128 | 01/11/18 | 21/02/19 | 112   |
| RTSum - 0010837-68.2018.5.18.0128 | 14/11/18 | 28/01/19 | 75    |
| RTSum - 0010838-53.2018.5.18.0128 | 16/11/18 | 23/01/19 | 68    |
| RTSum - 0010839-38.2018.5.18.0128 | 16/11/18 | 23/01/19 | 68    |
| RTSum - 0010846-30.2018.5.18.0128 | 16/11/18 | 04/02/19 | 80    |
| RTSum - 0010851-52.2018.5.18.0128 | 19/11/18 | 04/02/19 | 77    |
| RTSum - 0010862-81.2018.5.18.0128 | 22/11/18 | 04/02/19 | 74    |
| RTSum - 0010864-51.2018.5.18.0128 | 23/11/18 | 04/02/19 | 73    |
| RTSum - 0010865-36.2018.5.18.0128 | 23/11/18 | 04/02/19 | 73    |
| RTSum - 0010866-21.2018.5.18.0128 | 23/11/18 | 23/01/19 | 61    |
| RTSum - 0010867-06.2018.5.18.0128 | 25/11/18 | 29/01/19 | 65    |
| RTSum - 0010870-58.2018.5.18.0128 | 26/11/18 | 06/02/19 | 72    |
| RTSum - 0010871-43.2018.5.18.0128 | 27/11/18 | 05/02/19 | 70    |
| RTSum - 0010875-80.2018.5.18.0128 | 28/11/18 | 06/02/19 | 70    |
| RTSum - 0010877-50.2018.5.18.0128 | 29/11/18 | 06/02/19 | 69    |
| RTSum - 0010878-35.2018.5.18.0128 | 29/11/18 | 06/02/19 | 69    |
| RTSum - 0010884-42.2018.5.18.0128 | 30/11/18 | 06/02/19 | 68    |
| RTSum - 0010887-94.2018.5.18.0128 | 03/12/18 | 04/02/19 | 63    |
| RTSum - 0010888-79.2018.5.18.0128 | 03/12/18 | 04/02/19 | 63    |
| RTSum - 0010891-34.2018.5.18.0128 | 04/12/18 | 05/02/19 | 63    |
| RTSum - 0010892-19.2018.5.18.0128 | 04/12/18 | 06/02/19 | 64    |

**Legenda:**

- Ajuiz.: Data do Ajuizamento;
- 1ª Aud.: Data da primeira audiência que ocorrer, Inicial ou UNA;
- Prazo: Prazo, em dias corridos, entre a Data do Ajuizamento e a Data da 1ª Audiência.



## PRAZO MÉDIO PARA REALIZAÇÃO DA 1ª AUDIÊNCIA - VARA DO TRABALHO DE GOIATUBA

### Sem magistrado

#### SUMARÍSSIMO

| Qtd | Prazo Médio |
|-----|-------------|
| 65  | 59,75       |

| Nr. Processo                      | Ajuiz.   | 1ª Aud.  | Prazo |
|-----------------------------------|----------|----------|-------|
| RTSum - 0010893-04.2018.5.18.0128 | 05/12/18 | 06/02/19 | 63    |
| RTSum - 0010897-41.2018.5.18.0128 | 07/12/18 | 27/03/19 | 110   |
| RTSum - 0010900-93.2018.5.18.0128 | 07/12/18 | 21/02/19 | 76    |
| RTSum - 0010901-78.2018.5.18.0128 | 07/12/18 | 21/02/19 | 76    |
| RTSum - 0010902-63.2018.5.18.0128 | 08/12/18 | 04/02/19 | 58    |
| RTSum - 0010904-33.2018.5.18.0128 | 10/12/18 | 06/02/19 | 58    |
| RTSum - 0010905-18.2018.5.18.0128 | 10/12/18 | 28/01/19 | 49    |
| RTSum - 0010907-85.2018.5.18.0128 | 11/12/18 | 21/02/19 | 72    |
| RTSum - 0010910-40.2018.5.18.0128 | 17/12/18 | 21/02/19 | 66    |
| RTSum - 0010911-25.2018.5.18.0128 | 17/12/18 | 21/02/19 | 66    |
| RTSum - 0010912-10.2018.5.18.0128 | 18/12/18 | 21/02/19 | 65    |
| RTSum - 0010913-92.2018.5.18.0128 | 18/12/18 | 21/02/19 | 65    |
| RTSum - 0010914-77.2018.5.18.0128 | 18/12/18 | 21/02/19 | 65    |
| RTSum - 0010915-62.2018.5.18.0128 | 18/12/18 | 21/02/19 | 65    |
| RTSum - 0010917-32.2018.5.18.0128 | 18/12/18 | 21/02/19 | 65    |
| RTSum - 0010921-69.2018.5.18.0128 | 20/12/18 | 21/02/19 | 63    |
| RTSum - 0010923-39.2018.5.18.0128 | 27/12/18 | 21/02/19 | 56    |
| RTSum - 0011022-90.2019.5.18.0122 | 20/11/19 | 17/12/19 | 27    |

**Legenda:**

- Ajuiz.: Data do Ajuizamento;
- 1ª Aud.: Data da primeira audiência que ocorrer, Inicial ou UNA;
- Prazo: Prazo, em dias corridos, entre a Data do Ajuizamento e a Data da 1ª Audiência.