Conceituação

Tema	Prazos Processuais
Relatórios	Evolução Histórica Comparativo por VT Comparativo por Grupo Por Grupo Por VT Por Processo Por Magistrado
Resumo	Apresenta o prazo médio entre a realização da primeira audiência e o encerramento da instrução.
Descrição	O prazo médio é obtido calculando-se a quantidade de dias decorridos entre a data da primeira audiência e a data do encerramento da instrução. Os dados são extraídos baseando-se nos seguintes itens do e-Gestão: 265 e 90265 - Da realização da primeira audiência até o encerramento da instrução processual na fase de conhecimento – rito sumaríssimo; 266 e 90266 – Da realização da primeira audiência até o encerramento da instrução processual na fase de conhecimento – exceto rito sumaríssimo (ordinário)
Origem da informação	e-Gestão
Critérios e transformações	Coletado do e-Gestão, consolidado, otimizado e classificado para análise.
Análises possíveis	Prazo médio entre a realização da primeira audiência e o encerramento da instrução processual na fase de conhecimento, detalhado de forma Geral, Por grupo, por VT, Por Processo e Por Magistrado.

EVOLUÇÃO HISTÓRICA DOS PRAZOS PROCESSUAIS ENTRE A 1ª AUDIÊNCIA E O ENCERRAMENTO DA INSTRUÇÃO - 2ª VARA DO TRABALHO DE ANÁPOLIS

Data do encerramento da instrução entre 1/1/2019 e 31/12/2019 23:59:59

Rito	Qtd	Prazo Médio
ORDINÁRIO	396	52,32
SUMARÍSSIMO	575	24,68
Total/Média	**971**	**35,97**

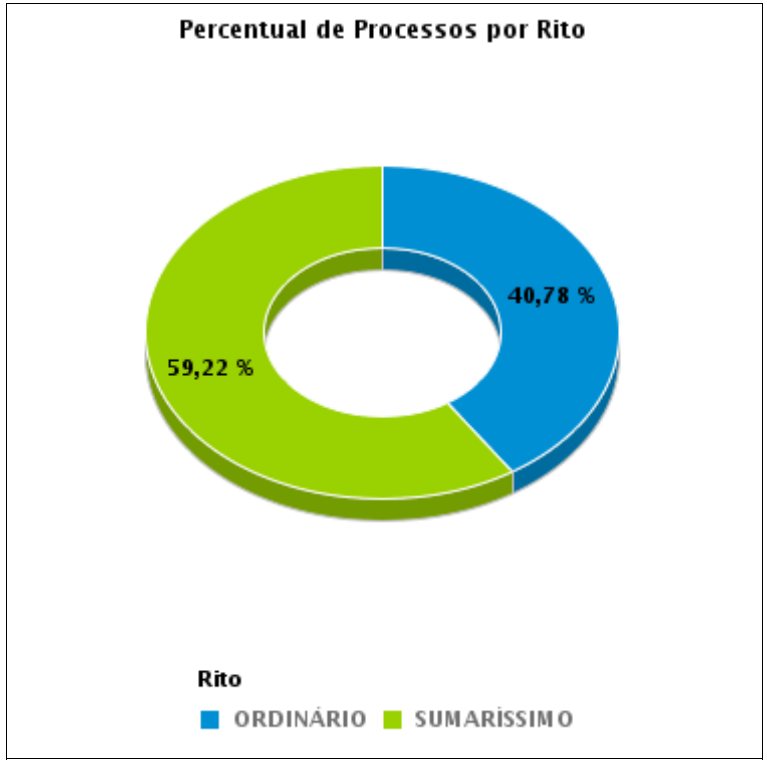

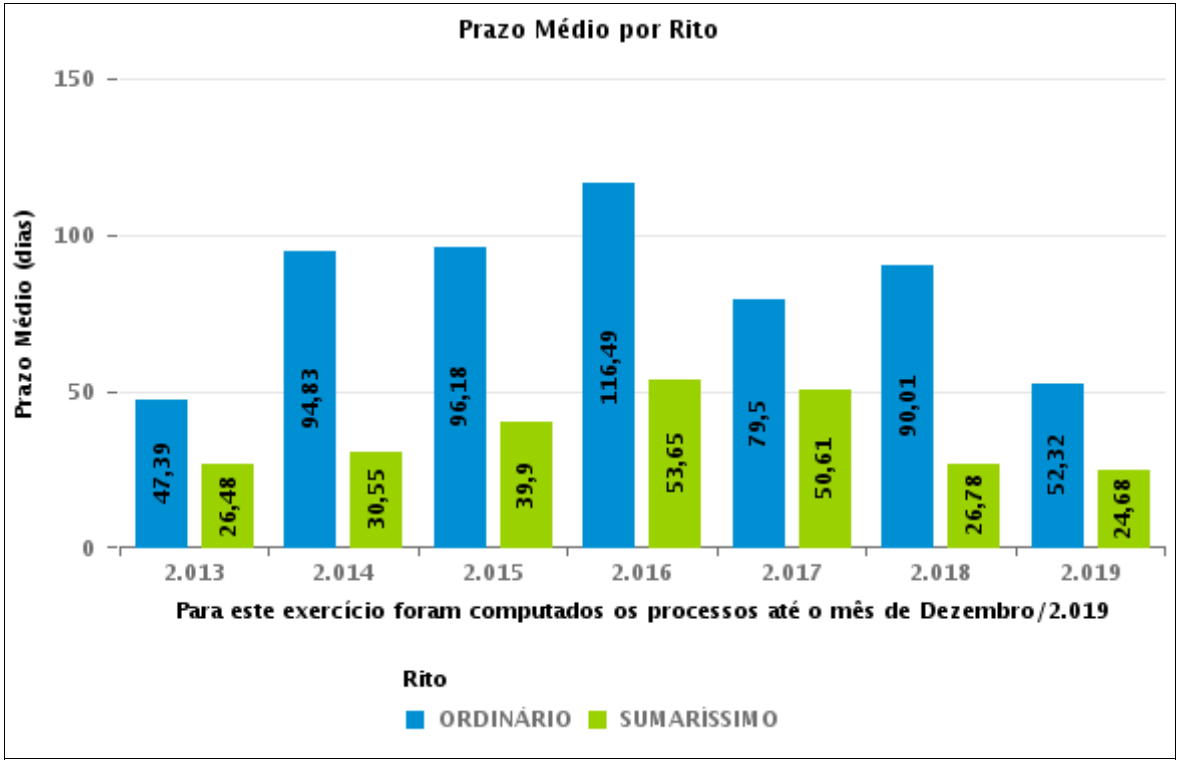

COMPARATIVO DO PRAZO MÉDIO ENTRE A 1ª AUDIÊNCIA E O ENCERRAMENTO DA INSTRUÇÃO - 2ª VARA DO TRABALHO DE ANÁPOLIS

Data do encerramento da instrução entre 1/1/2019 e 31/12/2019 23:59:59

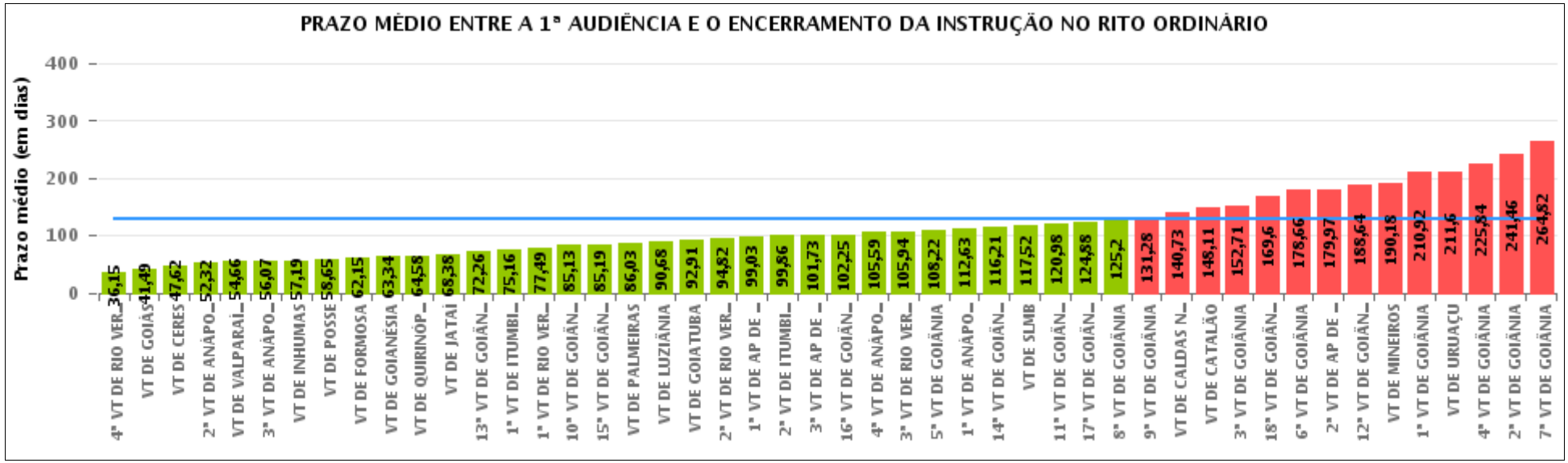

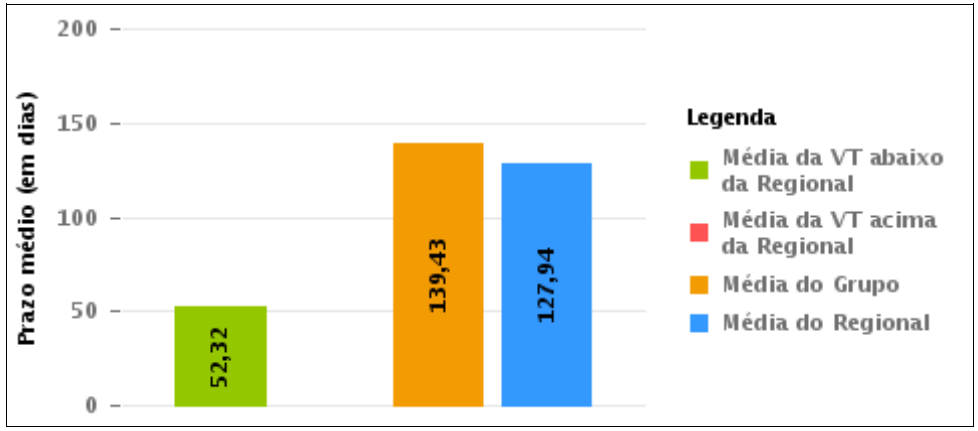

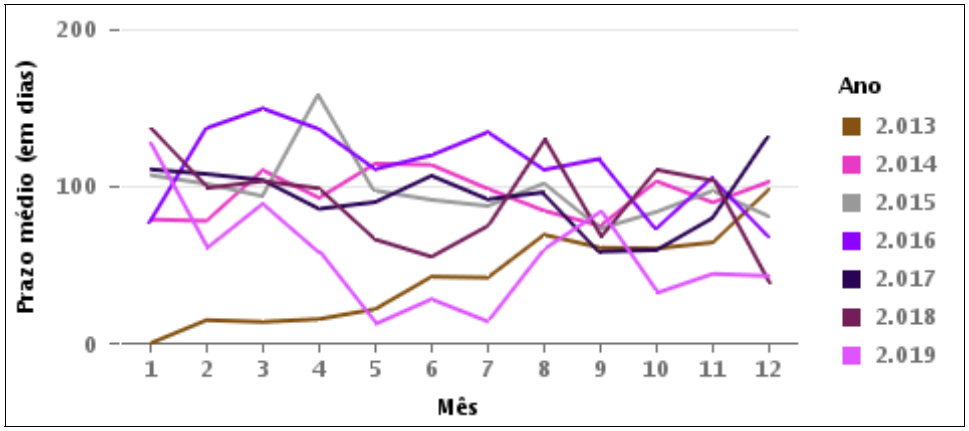

COMPARATIVO DO PRAZO MÉDIO ENTRE A 1ª AUDIÊNCIA E O ENCERRAMENTO DA INSTRUÇÃO ENTRE AS VARAS DO GRUPO

Data do encerramento da instrução entre 1/1/2019 e 31/12/2019 23:59:59

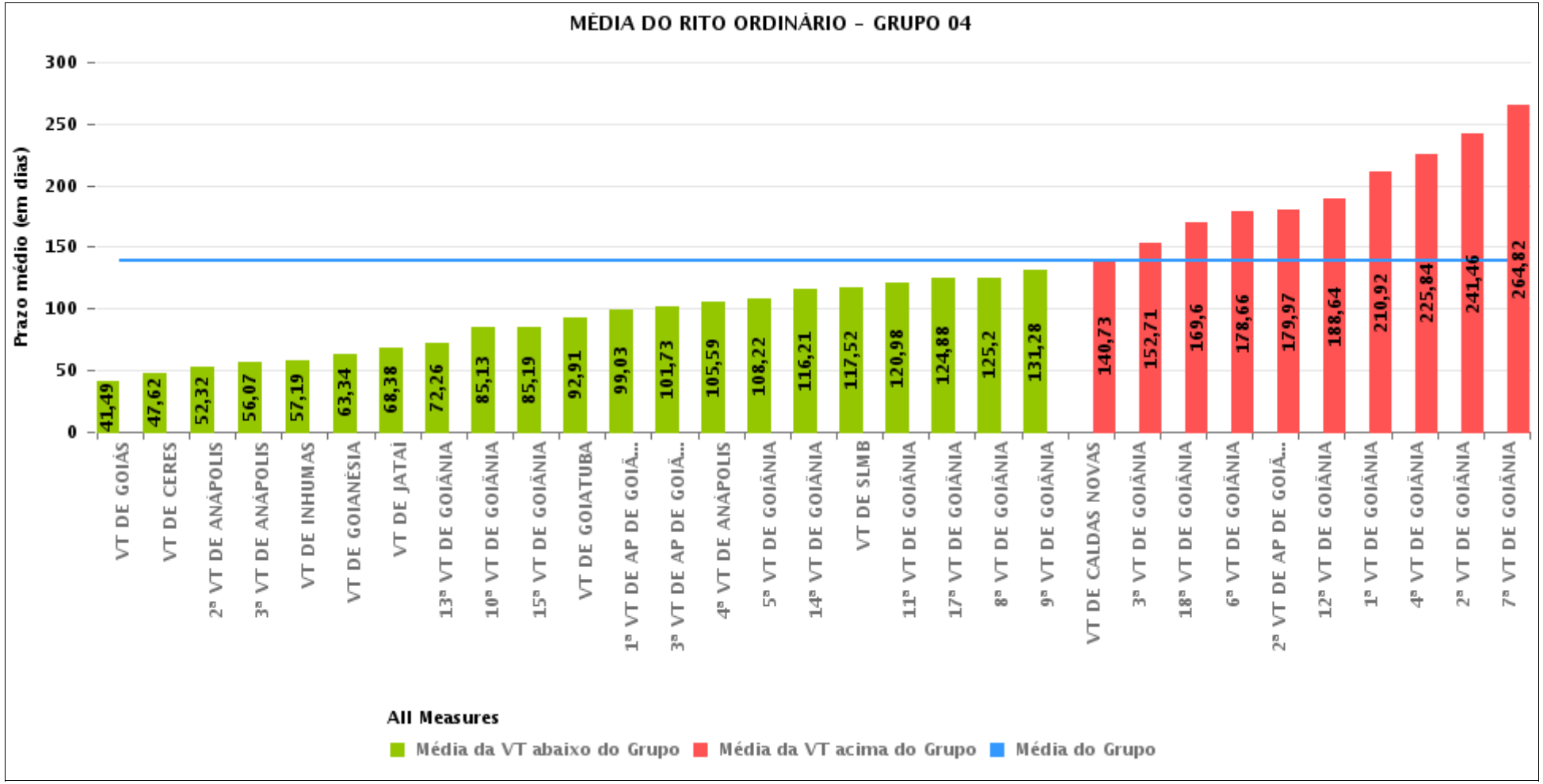

PRAZO MÉDIO ENTRE A 1ª AUDIÊNCIA E O ENCERRAMENTO DA INSTRUÇÃO POR GRUPO

Data do encerramento da instrução entre 1/1/2019 e 31/12/2019 23:59:59

Rito	Grupo	Qtd. Processos	Prazo Médio (dias)	Ranking
ORDINÁRIO	GRUPO 06	693	54,66	1°
	GRUPO 01	103	58,65	2°
	GRUPO 02	304	86,03	3°
	GRUPO 03	3.763	87,68	4°
	GRUPO 05	2.353	138,76	5°
	GRUPO 04	16.176	139,43	6°

Legenda:	# Grupo 03 – De 1001 a 1500	# Grupo 04 – De 1501 a 2000	# Grupo 05 – De 2001 a 2500
# Grupo 01 – Até 750 VT de Posse \# Grupo 02 – De 751 a 1000 VT de Palmeiras de Goiás	1ª VT De Anápolis 1ª VT De Rio Verde 2ª VT De Rio Verde 3ª VT De Rio Verde 4ª VT De Rio Verde 1ª VT De Itumbiara 2ª VT De Itumbiara VT De Quirinópolis VT De Mineiros VT De Formosa	1ª VT De Goiânia 2ª VT De Goiânia 3ª VT De Goiânia 4ª VT De Goiânia 5ª VT De Goiânia 6ª VT De Goiânia 7ª VT De Goiânia 8ª VT De Goiânia 9ª VT De Goiânia 10ª VT De Goiânia 11ª VT De Goiânia 12ª VT De Goiânia 13ª VT De Goiânia 14ª VT De Goiânia 15ª VT De Goiânia 17ª VT De Goiânia 18ª VT De Goiânia 2ª VT De Anápolis 3ª VT De Anápolis 4ª VT De Anápolis 1ª VT De Aparecida De Goiânia 2ª VT De Aparecida De Goiânia 3ª VT De Aparecida De Goiânia VT DE Jataí VT DE Goiatuba VT DE Caldas Novas VT DE Ceres VT DE São Luís de Montes Belos VT DE Goiás VT DE Goianésia VT DE Inhumas	16ª VT De Goiânia VT De Luziânia VT De Catalão VT De Uruaçu \# Grupo 06 – Acima de 2500 VT De Valparaíso de Goiás

PRAZO MÉDIO ENTRE A 1ª AUDIÊNCIA E O ENCERRAMENTO DA INSTRUÇÃO DE TODAS AS VARAS DO TRABALHO

Data do encerramento da instrução entre 1/1/2019 e 31/12/2019 23:59:59

ORDINÁRIO

Qtd. Processos	Prazo Médio (dias)
23.392	127,47

Vara do Trabalho	Qtd Processos	Prazo Médio	Ranking
4ª VARA DO TRABALHO DE RIO VERDE	419	36,15	1°
VARA DO TRABALHO DE GOIÁS	457	41,49	2°
VARA DO TRABALHO DE CERES	164	47,62	3°
2ª VARA DO TRABALHO DE ANÁPOLIS	397	52,32	4°
VARA DO TRABALHO DE VALPARAÍSO DE GOIÁS	693	54,66	5°
3ª VARA DO TRABALHO DE ANÁPOLIS	365	56,07	6°
VARA DO TRABALHO DE INHUMAS	301	57,19	7°
VARA DO TRABALHO DE POSSE	103	58,65	8°
VARA DO TRABALHO DE FORMOSA	390	62,15	9°
VARA DO TRABALHO DE GOIANÉSIA	255	63,34	10°
VARA DO TRABALHO DE QUIRINÓPOLIS	486	64,58	11°
VARA DO TRABALHO DE JATAÍ	458	68,38	12°
13ª VARA DO TRABALHO DE GOIÂNIA	481	72,26	13°
1ª VARA DO TRABALHO DE ITUMBIARA	404	75,16	14°
1ª VARA DO TRABALHO DE RIO VERDE	393	77,49	15°
10ª VARA DO TRABALHO DE GOIÂNIA	533	85,13	16°
15ª VARA DO TRABALHO DE GOIÂNIA	554	85,19	17°
VARA DO TRABALHO DE PALMEIRAS	304	86,03	18°
VARA DO TRABALHO DE LUZIÂNIA	547	90,68	19°
VARA DO TRABALHO DE GOIATUBA	256	92,91	20°
2ª VARA DO TRABALHO DE RIO VERDE	368	94,82	21°
1ª VARA DO TRABALHO DE APARECIDA DE GOIÂNIA	418	99,03	22°
2ª VARA DO TRABALHO DE ITUMBIARA	315	99,86	23°
3ª VARA DO TRABALHO DE APARECIDA DE GOIÂNIA	409	101,73	24°
16ª VARA DO TRABALHO DE GOIÂNIA	574	102,25	25°
4ª VARA DO TRABALHO DE ANÁPOLIS	337	105,59	26°

PRAZO MÉDIO ENTRE A 1ª AUDIÊNCIA E O ENCERRAMENTO DA INSTRUÇÃO DE TODAS AS VARAS DO TRABALHO

ORDINÁRIO

Qtd. Processos	Prazo Médio (dias)
23.392	127,47

Vara do Trabalho	Qtd Processos	Prazo Médio	Ranking
3ª VARA DO TRABALHO DE RIO VERDE	380	105,94	27°
5ª VARA DO TRABALHO DE GOIÂNIA	547	108,22	28°
1ª VARA DO TRABALHO DE ANÁPOLIS	308	112,63	29°
14ª VARA DO TRABALHO DE GOIÂNIA	580	116,21	30°
VARA DO TRABALHO DE SÃO LUIS DE MONTES BELOS	341	117,52	31°
11ª VARA DO TRABALHO DE GOIÂNIA	647	120,98	32°
17ª VARA DO TRABALHO DE GOIÂNIA	721	124,88	33°
8ª VARA DO TRABALHO DE GOIÂNIA	740	125,2	34°
9ª VARA DO TRABALHO DE GOIÂNIA	634	131,28	35°
VARA DO TRABALHO DE CALDAS NOVAS	346	140,73	36°
VARA DO TRABALHO DE CATALÃO	669	148,11	37°
3ª VARA DO TRABALHO DE GOIÂNIA	669	152,71	38°
18ª VARA DO TRABALHO DE GOIÂNIA	533	169,6	39°
6ª VARA DO TRABALHO DE GOIÂNIA	586	178,66	40°
2ª VARA DO TRABALHO DE APARECIDA DE GOIÂNIA	524	179,97	41°
12ª VARA DO TRABALHO DE GOIÂNIA	577	188,64	42°
VARA DO TRABALHO DE MINEIROS	300	190,18	43°
1ª VARA DO TRABALHO DE GOIÂNIA	722	210,92	44°
VARA DO TRABALHO DE URUAÇU	563	211,6	45°
4ª VARA DO TRABALHO DE GOIÂNIA	742	225,84	46°
2ª VARA DO TRABALHO DE GOIÂNIA	1.081	241,46	47°
7ª VARA DO TRABALHO DE GOIÂNIA	801	264,82	48°

PRAZO MÉDIO ENTRE A 1ª AUDIÊNCIA E O ENCERRAMENTO DA INSTRUÇÃO - 2ª VARA DO TRABALHO DE ANÁPOLIS

Data do encerramento da instrução entre 1/1/2019 e 31/12/2019 23:59:59

2ª VARA DO TRABALHO DE ANÁPOLIS

ORDINÁRIO

Qtd	Prazo Médio
389	52,32

Nr. Processo	1ª Aud.	nc. Instruçã	Prazo
ACP - 0010327-89.2018.5.18.0052	07/06/18	30/01/19	237
ACP - 0011019-54.2019.5.18.0052	25/09/19	05/12/19	71
AlvJud - 0010885-27.2019.5.18.0052	04/09/19	04/09/19	0
ConPag - 0010005-35.2019.5.18.0052	13/03/19	13/03/19	0
ConPag - 0010348-31.2019.5.18.0052	24/04/19	27/08/19	125
ConPag - 0010467-89.2019.5.18.0052	06/05/19	06/05/19	0
ConPag - 0010468-74.2019.5.18.0052	06/05/19	06/05/19	0
ConPag - 0010469-59.2019.5.18.0052	06/05/19	06/05/19	0
ConPag - 0010497-27.2019.5.18.0052	22/05/19	22/05/19	0
ConPag - 0010644-53.2019.5.18.0052	03/06/19	05/08/19	63
ConPag - 0010742-72.2018.5.18.0052	23/08/18	12/03/19	201
ConPag - 0010751-34.2018.5.18.0052	05/09/18	19/03/19	195
ConPag - 0010787-42.2019.5.18.0052	14/08/19	14/08/19	0
ConPag - 0010817-77.2019.5.18.0052	14/08/19	14/08/19	0
ConPag - 0010850-67.2019.5.18.0052	26/08/19	26/08/19	0
ConPag - 0010852-37.2019.5.18.0052	25/09/19	07/11/19	43
ConPag - 0010895-71.2019.5.18.0052	11/09/19	12/09/19	1
ConPag - 0011041-15.2019.5.18.0052	09/10/19	09/10/19	0
ConPag - 0011052-44.2019.5.18.0052	16/10/19	16/10/19	0
ConPag - 0011167-02.2018.5.18.0052	12/02/19	12/02/19	0
ConPag - 0011389-33.2019.5.18.0052	11/12/19	11/12/19	0
HoTrEx - 0010077-22.2019.5.18.0052	18/02/19	18/02/19	0

Legenda:
1ª Aud.: Data da primeira audiência que ocorrer, Inicial ou UNA;
Enc. da Instrução: Data da conclusão para proferir sentença;
Prazo: Quantidade de dias decorridos da 1ª aud. até o encerramento da instrução.

PRAZO MÉDIO ENTRE A 1ª AUDIÊNCIA E O ENCERRAMENTO DA INSTRUÇÃO - 2ª VARA DO TRABALHO DE ANÁPOLIS

2ª VARA DO TRABALHO DE ANÁPOLIS

ORDINÁRIO

Qtd	Prazo Médio
389	52,32

Nr. Processo	1ª Aud.	nc. Instruçã	Prazo
HoTrEx - 0010078-07.2019.5.18.0052	18/02/19	18/02/19	0
HoTrEx - 0010085-96.2019.5.18.0052	20/02/19	20/02/19	0
HoTrEx - 0010121-41.2019.5.18.0052	20/02/19	20/02/19	0
HoTrEx - 0010281-66.2019.5.18.0052	14/03/19	19/03/19	5
HoTrEx - 0010297-20.2019.5.18.0052	14/03/19	14/03/19	0
HoTrEx - 0010324-03.2019.5.18.0052	25/03/19	25/03/19	0
HoTrEx - 0010355-23.2019.5.18.0052	27/03/19	27/03/19	0
HoTrEx - 0010441-91.2019.5.18.0052	02/04/19	02/04/19	0
HoTrEx - 0010442-76.2019.5.18.0052	02/04/19	02/04/19	0
HoTrEx - 0010443-61.2019.5.18.0052	02/04/19	02/04/19	0
HoTrEx - 0010445-31.2019.5.18.0052	15/04/19	15/04/19	0
HoTrEx - 0010446-16.2019.5.18.0052	02/04/19	08/04/19	6
HoTrEx - 0010448-83.2019.5.18.0052	02/04/19	02/04/19	0
HoTrEx - 0010449-68.2019.5.18.0052	02/04/19	02/04/19	0
HoTrEx - 0010450-53.2019.5.18.0052	02/04/19	02/04/19	0
HoTrEx - 0010451-38.2019.5.18.0052	02/04/19	02/04/19	0
HoTrEx - 0010453-08.2019.5.18.0052	02/04/19	02/04/19	0
HoTrEx - 0010454-90.2019.5.18.0052	02/04/19	02/04/19	0
HoTrEx - 0010455-75.2019.5.18.0052	02/04/19	02/04/19	0
HoTrEx - 0010456-60.2019.5.18.0052	02/04/19	02/04/19	0
HoTrEx - 0010466-07.2019.5.18.0052	15/04/19	15/04/19	0
HoTrEx - 0010481-73.2019.5.18.0052	15/04/19	15/04/19	0
HoTrEx - 0010482-58.2019.5.18.0052	15/04/19	15/04/19	0
HoTrEx - 0010484-28.2019.5.18.0052	25/04/19	25/04/19	0
HoTrEx - 0010496-42.2019.5.18.0052	22/04/19	22/04/19	0

Legenda:
1ª Aud.: Data da primeira audiência que ocorrer, Inicial ou UNA;
Enc. da Instrução: Data da conclusão para proferir sentença;
Prazo: Quantidade de dias decorridos da 1ª aud. até o encerramento da instrução.

PRAZO MÉDIO ENTRE A 1ª AUDIÊNCIA E O ENCERRAMENTO DA INSTRUÇÃO - 2ª VARA DO TRABALHO DE ANÁPOLIS

2ª VARA DO TRABALHO DE ANÁPOLIS

ORDINÁRIO

Qtd	Prazo Médio
389	52,32

Nr. Processo	1ª Aud.	nc. Instruçã	Prazo
HoTrEx - 0010498-12.2019.5.18.0052	22/04/19	15/05/19	23
HoTrEx - 0010499-94.2019.5.18.0052	22/04/19	22/04/19	0
HoTrEx - 0010500-79.2019.5.18.0052	22/04/19	22/04/19	0
HoTrEx - 0010513-78.2019.5.18.0052	23/04/19	23/04/19	0
HoTrEx - 0010514-63.2019.5.18.0052	25/04/19	29/04/19	4
HoTrEx - 0010516-33.2019.5.18.0052	15/04/19	15/04/19	0
HoTrEx - 0010518-03.2019.5.18.0052	25/04/19	25/04/19	0
HoTrEx - 0010526-77.2019.5.18.0052	22/04/19	22/04/19	0
HoTrEx - 0010542-31.2019.5.18.0052	15/04/19	15/04/19	0
HoTrEx - 0010565-74.2019.5.18.0052	02/05/19	02/05/19	0
HoTrEx - 0010579-58.2019.5.18.0052	09/05/19	09/05/19	0
HoTrEx - 0010582-13.2019.5.18.0052	09/05/19	09/05/19	0
HoTrEx - 0010594-27.2019.5.18.0052	08/05/19	08/05/19	0
HoTrEx - 0010596-94.2019.5.18.0052	08/05/19	23/05/19	15
HoTrEx - 0010597-79.2019.5.18.0052	08/05/19	08/05/19	0
HoTrEx - 0010603-86.2019.5.18.0052	08/05/19	08/05/19	0
HoTrEx - 0010620-25.2019.5.18.0052	08/05/19	08/05/19	0
HoTrEx - 0010633-24.2019.5.18.0052	08/05/19	08/05/19	0
HoTrEx - 0010662-74.2019.5.18.0052	27/05/19	29/05/19	2
HoTrEx - 0010681-80.2019.5.18.0052	03/06/19	03/06/19	0
HoTrEx - 0010686-05.2019.5.18.0052	03/06/19	03/06/19	0
HoTrEx - 0010702-56.2019.5.18.0052	05/06/19	05/06/19	0
HoTrEx - 0010710-33.2019.5.18.0052	12/06/19	12/06/19	0
HoTrEx - 0010711-18.2019.5.18.0052	12/06/19	12/06/19	0
HoTrEx - 0010732-91.2019.5.18.0052	12/06/19	12/06/19	0

Legenda:
1ª Aud.: Data da primeira audiência que ocorrer, Inicial ou UNA;
Enc. da Instrução: Data da conclusão para proferir sentença;
Prazo: Quantidade de dias decorridos da 1ª aud. até o encerramento da instrução.

PRAZO MÉDIO ENTRE A 1ª AUDIÊNCIA E O ENCERRAMENTO DA INSTRUÇÃO - 2ª VARA DO TRABALHO DE ANÁPOLIS

2ª VARA DO TRABALHO DE ANÁPOLIS

ORDINÁRIO

Qtd	Prazo Médio
389	52,32

Nr. Processo	1ª Aud.	nc. Instruçã	Prazo
HoTrEx - 0010733-76.2019.5.18.0052	12/06/19	12/06/19	0
HoTrEx - 0010749-30.2019.5.18.0052	19/06/19	19/06/19	0
HoTrEx - 0010753-67.2019.5.18.0052	19/06/19	19/06/19	0
HoTrEx - 0010782-20.2019.5.18.0052	26/06/19	26/06/19	0
HoTrEx - 0010821-17.2019.5.18.0052	11/07/19	30/09/19	81
HoTrEx - 0010822-02.2019.5.18.0052	11/07/19	11/07/19	0
HoTrEx - 0010834-16.2019.5.18.0052	15/07/19	15/07/19	0
HoTrEx - 0010835-98.2019.5.18.0052	15/07/19	15/07/19	0
HoTrEx - 0010847-15.2019.5.18.0052	27/08/19	27/08/19	0
HoTrEx - 0010865-36.2019.5.18.0052	03/09/19	03/09/19	0
HoTrEx - 0010880-05.2019.5.18.0052	05/09/19	05/09/19	0
HTE - 0011430-97.2019.5.18.0052	19/12/19	19/12/19	0
Pet - 0010826-39.2019.5.18.0052	21/08/19	09/09/19	19
Pet - 0010887-94.2019.5.18.0052	09/09/19	09/09/19	0
RTAlç - 0010035-70.2019.5.18.0052	27/03/19	08/04/19	12
RTAlç - 0010040-92.2019.5.18.0052	27/03/19	04/04/19	8
RTAlç - 0010044-32.2019.5.18.0052	27/03/19	27/03/19	0
RTAlç - 0010353-53.2019.5.18.0052	24/04/19	24/04/19	0
RTAlç - 0010398-57.2019.5.18.0052	08/05/19	08/05/19	0
RTAlç - 0010618-55.2019.5.18.0052	19/06/19	08/08/19	50
RTAlç - 0010631-54.2019.5.18.0052	22/05/19	23/05/19	1
RTAlç - 0010672-21.2019.5.18.0052	08/07/19	12/07/19	4
RTAlç - 0010677-43.2019.5.18.0052	08/07/19	08/07/19	0
RTAlç - 0010888-79.2019.5.18.0052	10/09/19	10/09/19	0
RTAlç - 0010919-02.2019.5.18.0052	18/09/19	18/09/19	0

Legenda:
1ª Aud.: Data da primeira audiência que ocorrer, Inicial ou UNA;
Enc. da Instrução: Data da conclusão para proferir sentença;
Prazo: Quantidade de dias decorridos da 1ª aud. até o encerramento da instrução.

PRAZO MÉDIO ENTRE A 1ª AUDIÊNCIA E O ENCERRAMENTO DA INSTRUÇÃO - 2ª VARA DO TRABALHO DE ANÁPOLIS

2ª VARA DO TRABALHO DE ANÁPOLIS

ORDINÁRIO

Qtd	Prazo Médio
389	52,32

Nr. Processo	1ª Aud.	nc. Instruçã	Prazo
RTAlç - 0010946-82.2019.5.18.0052	02/10/19	02/10/19	0
RTAlç - 0011050-74.2019.5.18.0052	11/09/19	11/09/19	0
RTAlç - 0011176-27.2019.5.18.0052	06/11/19	13/11/19	7
RTAlç - 0011197-37.2018.5.18.0052	20/02/19	20/02/19	0
RTOrd - 0010007-05.2019.5.18.0052	11/03/19	21/08/19	163
RTOrd - 0010008-87.2019.5.18.0052	11/03/19	12/03/19	1
RTOrd - 0010010-57.2019.5.18.0052	12/03/19	29/04/19	48
RTOrd - 0010013-12.2019.5.18.0052	13/03/19	25/06/19	104
RTOrd - 0010018-34.2019.5.18.0052	20/03/19	20/03/19	0
RTOrd - 0010019-19.2019.5.18.0052	20/03/19	24/09/19	188
RTOrd - 0010020-04.2019.5.18.0052	20/03/19	20/03/19	0
RTOrd - 0010022-71.2019.5.18.0052	20/03/19	20/03/19	0
RTOrd - 0010023-56.2019.5.18.0052	03/04/19	03/04/19	0
RTOrd - 0010024-41.2019.5.18.0052	20/03/19	08/08/19	141
RTOrd - 0010024-41.2019.5.18.0052	20/03/19	14/10/19	208
RTOrd - 0010030-48.2019.5.18.0052	20/03/19	25/04/19	36
RTOrd - 0010037-40.2019.5.18.0052	25/03/19	13/05/19	49
RTOrd - 0010038-25.2019.5.18.0052	25/03/19	13/05/19	49
RTOrd - 0010039-10.2019.5.18.0052	15/05/19	08/07/19	54
RTOrd - 0010042-62.2019.5.18.0052	27/03/19	27/03/19	0
RTOrd - 0010043-47.2019.5.18.0052	27/03/19	27/03/19	0
RTOrd - 0010049-54.2019.5.18.0052	27/03/19	13/09/19	170
RTOrd - 0010049-54.2019.5.18.0052	27/03/19	13/09/19	170
RTOrd - 0010061-68.2019.5.18.0052	15/05/19	15/05/19	0
RTOrd - 0010073-82.2019.5.18.0052	02/04/19	30/04/19	28

Legenda:
1ª Aud.: Data da primeira audiência que ocorrer, Inicial ou UNA;
Enc. da Instrução: Data da conclusão para proferir sentença;
Prazo: Quantidade de dias decorridos da 1ª aud. até o encerramento da instrução.

PRAZO MÉDIO ENTRE A 1ª AUDIÊNCIA E O ENCERRAMENTO DA INSTRUÇÃO - 2ª VARA DO TRABALHO DE ANÁPOLIS

2ª VARA DO TRABALHO DE ANÁPOLIS

ORDINÁRIO

Qtd	Prazo Médio
389	52,32

Nr. Processo	1ª Aud.	nc. Instruçã	Prazo
RTOrd - 0010075-52.2019.5.18.0052	03/04/19	03/04/19	0
RTOrd - 0010079-89.2019.5.18.0052	03/04/19	02/09/19	152
RTOrd - 0010080-74.2019.5.18.0052	03/04/19	03/04/19	0
RTOrd - 0010081-59.2019.5.18.0052	14/03/19	18/03/19	4
RTOrd - 0010084-14.2019.5.18.0052	27/02/19	16/04/19	48
RTOrd - 0010120-56.2019.5.18.0052	03/04/19	11/06/19	69
RTOrd - 0010128-33.2019.5.18.0052	08/04/19	26/06/19	79
RTOrd - 0010128-33.2019.5.18.0052	08/04/19	05/09/19	150
RTOrd - 0010136-10.2019.5.18.0052	03/04/19	03/04/19	0
RTOrd - 0010141-32.2019.5.18.0052	13/03/19	08/05/19	56
RTOrd - 0010161-57.2018.5.18.0052	18/04/18	25/03/19	341
RTOrd - 0010174-22.2019.5.18.0052	13/03/19	25/03/19	12
RTOrd - 0010184-66.2019.5.18.0052	22/05/19	05/09/19	106
RTOrd - 0010211-49.2019.5.18.0052	10/04/19	27/05/19	47
RTOrd - 0010223-57.2019.5.18.0054	30/04/19	12/06/19	43
RTOrd - 0010242-69.2019.5.18.0052	22/03/19	06/05/19	45
RTOrd - 0010248-76.2019.5.18.0052	13/03/19	08/05/19	56
RTOrd - 0010249-61.2019.5.18.0052	14/03/19	15/05/19	62
RTOrd - 0010254-83.2019.5.18.0052	23/04/19	06/06/19	44
RTOrd - 0010262-60.2019.5.18.0052	27/03/19	02/05/19	36
RTOrd - 0010265-15.2019.5.18.0052	25/04/19	19/06/19	55
RTOrd - 0010267-82.2019.5.18.0052	25/04/19	08/08/19	105
RTOrd - 0010275-59.2019.5.18.0052	08/05/19	19/06/19	42
RTOrd - 0010284-21.2019.5.18.0052	24/04/19	26/08/19	124
RTOrd - 0010288-58.2019.5.18.0052	22/04/19	03/06/19	42

Legenda:
1ª Aud.: Data da primeira audiência que ocorrer, Inicial ou UNA;
Enc. da Instrução: Data da conclusão para proferir sentença;
Prazo: Quantidade de dias decorridos da 1ª aud. até o encerramento da instrução.

PRAZO MÉDIO ENTRE A 1ª AUDIÊNCIA E O ENCERRAMENTO DA INSTRUÇÃO - 2ª VARA DO TRABALHO DE ANÁPOLIS

2ª VARA DO TRABALHO DE ANÁPOLIS

ORDINÁRIO

Qtd	Prazo Médio
389	52,32

Nr. Processo	1ª Aud.	nc. Instruçã	Prazo
RTOrd - 0010293-80.2019.5.18.0052	22/04/19	22/04/19	0
RTOrd - 0010294-65.2019.5.18.0052	22/05/19	30/05/19	8
RTOrd - 0010294-65.2019.5.18.0052	22/05/19	11/06/19	20
RTOrd - 0010298-96.2019.5.18.0054	19/06/19	25/09/19	98
RTOrd - 0010304-12.2019.5.18.0052	22/04/19	13/06/19	52
RTOrd - 0010307-64.2019.5.18.0052	02/05/19	13/05/19	11
RTOrd - 0010308-49.2019.5.18.0052	02/05/19	14/05/19	12
RTOrd - 0010317-11.2019.5.18.0052	07/05/19	05/09/19	121
RTOrd - 0010331-92.2019.5.18.0052	09/05/19	09/05/19	0
RTOrd - 0010332-77.2019.5.18.0052	24/04/19	04/06/19	41
RTOrd - 0010333-62.2019.5.18.0052	24/04/19	30/05/19	36
RTOrd - 0010340-54.2019.5.18.0052	14/03/19	25/06/19	103
RTOrd - 0010341-39.2019.5.18.0052	08/05/19	21/08/19	105
RTOrd - 0010347-46.2019.5.18.0052	10/04/19	10/04/19	0
RTOrd - 0010349-16.2019.5.18.0052	08/05/19	08/05/19	0
RTOrd - 0010350-69.2017.5.18.0052	24/05/17	29/01/19	615
RTOrd - 0010351-83.2019.5.18.0052	08/05/19	08/05/19	0
RTOrd - 0010357-90.2019.5.18.0052	26/06/19	12/08/19	47
RTOrd - 0010363-97.2019.5.18.0052	15/04/19	15/04/19	0
RTOrd - 0010364-82.2019.5.18.0052	07/05/19	17/06/19	41
RTOrd - 0010369-07.2019.5.18.0052	08/05/19	15/08/19	99
RTOrd - 0010369-07.2019.5.18.0052	08/05/19	10/10/19	155
RTOrd - 0010389-95.2019.5.18.0052	13/05/19	26/06/19	44
RTOrd - 0010391-02.2018.5.18.0052	14/06/18	11/02/19	242
RTOrd - 0010393-35.2019.5.18.0052	14/05/19	19/06/19	36

Legenda:
1ª Aud.: Data da primeira audiência que ocorrer, Inicial ou UNA;
Enc. da Instrução: Data da conclusão para proferir sentença;
Prazo: Quantidade de dias decorridos da 1ª aud. até o encerramento da instrução.

PRAZO MÉDIO ENTRE A 1ª AUDIÊNCIA E O ENCERRAMENTO DA INSTRUÇÃO - 2ª VARA DO TRABALHO DE ANÁPOLIS

2ª VARA DO TRABALHO DE ANÁPOLIS

ORDINÁRIO

Qtd	Prazo Médio
389	52,32

Nr. Processo	1ª Aud.	nc. Instruçã	Prazo
RTOrd - 0010399-42.2019.5.18.0052	26/06/19	02/09/19	68
RTOrd - 0010401-12.2019.5.18.0052	14/05/19	14/05/19	0
RTOrd - 0010403-79.2019.5.18.0052	26/06/19	17/07/19	21
RTOrd - 0010409-86.2019.5.18.0052	07/05/19	07/05/19	0
RTOrd - 0010410-71.2019.5.18.0052	07/05/19	04/09/19	120
RTOrd - 0010412-41.2019.5.18.0052	07/05/19	08/05/19	1
RTOrd - 0010413-26.2019.5.18.0052	07/05/19	12/06/19	36
RTOrd - 0010426-25.2019.5.18.0052	15/05/19	21/08/19	98
RTOrd - 0010430-62.2019.5.18.0052	15/05/19	05/11/19	174
RTOrd - 0010434-02.2019.5.18.0052	15/05/19	19/08/19	96
RTOrd - 0010437-54.2019.5.18.0052	15/05/19	18/11/19	187
RTOrd - 0010438-10.2017.5.18.0052	08/06/17	30/09/19	844
RTOrd - 0010452-23.2019.5.18.0052	15/05/19	15/05/19	0
RTOrd - 0010464-57.2019.5.18.0013	08/07/19	08/07/19	0
RTOrd - 0010478-55.2018.5.18.0052	11/07/18	04/09/19	420
RTOrd - 0010483-43.2019.5.18.0052	22/05/19	09/08/19	79
RTOrd - 0010492-05.2019.5.18.0052	27/05/19	27/06/19	31
RTOrd - 0010501-64.2019.5.18.0052	29/05/19	14/08/19	77
RTOrd - 0010501-98.2018.5.18.0052	17/07/18	23/04/19	280
RTOrd - 0010503-34.2019.5.18.0052	29/05/19	08/08/19	71
RTOrd - 0010506-86.2019.5.18.0052	29/05/19	28/08/19	91
RTOrd - 0010509-41.2019.5.18.0052	29/05/19	29/05/19	0
RTOrd - 0010515-48.2019.5.18.0052	29/05/19	28/08/19	91
RTOrd - 0010531-02.2019.5.18.0052	22/05/19	29/07/19	68
RTOrd - 0010533-69.2019.5.18.0052	05/06/19	06/06/19	1

Legenda:
1ª Aud.: Data da primeira audiência que ocorrer, Inicial ou UNA;
Enc. da Instrução: Data da conclusão para proferir sentença;
Prazo: Quantidade de dias decorridos da 1ª aud. até o encerramento da instrução.

PRAZO MÉDIO ENTRE A 1ª AUDIÊNCIA E O ENCERRAMENTO DA INSTRUÇÃO - 2ª VARA DO TRABALHO DE ANÁPOLIS

2ª VARA DO TRABALHO DE ANÁPOLIS

ORDINÁRIO

Qtd	Prazo Médio
389	52,32

Nr. Processo	1ª Aud.	nc. Instruçã	Prazo
RTOrd - 0010535-73.2018.5.18.0052	05/07/18	19/03/19	257
RTOrd - 0010545-20.2018.5.18.0052	05/07/18	15/04/19	284
RTOrd - 0010556-15.2019.5.18.0052	05/06/19	28/08/19	84
RTOrd - 0010567-15.2017.5.18.0052	05/07/17	26/09/19	813
RTOrd - 0010574-70.2018.5.18.0052	09/08/18	28/02/19	203
RTOrd - 0010575-21.2019.5.18.0052	05/06/19	05/06/19	0
RTOrd - 0010576-06.2019.5.18.0052	05/06/19	01/08/19	57
RTOrd - 0010578-73.2019.5.18.0052	05/06/19	17/06/19	12
RTOrd - 0010580-43.2019.5.18.0052	05/06/19	08/10/19	125
RTOrd - 0010583-95.2019.5.18.0052	10/06/19	16/07/19	36
RTOrd - 0010588-20.2019.5.18.0052	12/06/19	02/10/19	112
RTOrd - 0010590-87.2019.5.18.0052	12/06/19	28/08/19	77
RTOrd - 0010592-57.2019.5.18.0052	12/06/19	24/06/19	12
RTOrd - 0010593-42.2019.5.18.0052	12/06/19	24/06/19	12
RTOrd - 0010599-49.2019.5.18.0052	05/06/19	05/06/19	0
RTOrd - 0010609-93.2019.5.18.0052	15/05/19	05/06/19	21
RTOrd - 0010610-78.2019.5.18.0052	19/06/19	08/08/19	50
RTOrd - 0010614-18.2019.5.18.0052	29/05/19	29/05/19	0
RTOrd - 0010615-03.2019.5.18.0052	29/05/19	29/05/19	0
RTOrd - 0010616-85.2019.5.18.0052	19/06/19	19/09/19	92
RTOrd - 0010621-44.2018.5.18.0052	16/08/18	14/02/19	182
RTOrd - 0010623-77.2019.5.18.0052	14/08/19	14/08/19	0
RTOrd - 0010625-06.2019.5.18.0001	12/06/19	04/09/19	84
RTOrd - 0010625-47.2019.5.18.0052	29/05/19	29/05/19	0
RTOrd - 0010627-17.2019.5.18.0052	26/06/19	13/08/19	48

Legenda:
1ª Aud.: Data da primeira audiência que ocorrer, Inicial ou UNA;
Enc. da Instrução: Data da conclusão para proferir sentença;
Prazo: Quantidade de dias decorridos da 1ª aud. até o encerramento da instrução.

PRAZO MÉDIO ENTRE A 1ª AUDIÊNCIA E O ENCERRAMENTO DA INSTRUÇÃO - 2ª VARA DO TRABALHO DE ANÁPOLIS

2ª VARA DO TRABALHO DE ANÁPOLIS

ORDINÁRIO

Qtd	Prazo Médio
389	52,32

Nr. Processo	1ª Aud.	nc. Instruçã	Prazo
RTOrd - 0010627-17.2019.5.18.0052	26/06/19	05/09/19	71
RTOrd - 0010634-09.2019.5.18.0052	03/06/19	05/08/19	63
RTOrd - 0010637-61.2019.5.18.0052	24/06/19	24/06/19	0
RTOrd - 0010642-83.2019.5.18.0052	26/06/19	26/06/19	0
RTOrd - 0010645-38.2019.5.18.0052	26/06/19	26/06/19	0
RTOrd - 0010650-60.2019.5.18.0052	15/07/19	10/12/19	148
RTOrd - 0010653-49.2018.5.18.0052	22/08/18	25/03/19	215
RTOrd - 0010657-52.2019.5.18.0052	30/07/19	01/08/19	2
RTOrd - 0010663-59.2019.5.18.0052	30/07/19	30/07/19	0
RTOrd - 0010670-51.2019.5.18.0052	01/08/19	01/08/19	0
RTOrd - 0010676-58.2019.5.18.0052	01/08/19	05/09/19	35
RTOrd - 0010678-28.2019.5.18.0052	05/08/19	05/08/19	0
RTOrd - 0010680-95.2019.5.18.0052	19/06/19	19/06/19	0
RTOrd - 0010684-35.2019.5.18.0052	06/08/19	08/08/19	2
RTOrd - 0010705-11.2019.5.18.0052	07/08/19	16/10/19	70
RTOrd - 0010712-03.2019.5.18.0052	07/08/19	17/12/19	132
RTOrd - 0010715-55.2019.5.18.0052	04/09/19	15/10/19	41
RTOrd - 0010719-92.2019.5.18.0052	07/08/19	22/10/19	76
RTOrd - 0010723-32.2019.5.18.0052	19/06/19	03/09/19	76
RTOrd - 0010728-88.2018.5.18.0052	23/08/18	21/08/19	363
RTOrd - 0010729-39.2019.5.18.0052	26/06/19	14/08/19	49
RTOrd - 0010746-75.2019.5.18.0052	07/08/19	05/11/19	90
RTOrd - 0010750-15.2019.5.18.0052	07/08/19	07/08/19	0
RTOrd - 0010750-83.2017.5.18.0052	04/09/17	25/04/19	598
RTOrd - 0010755-37.2019.5.18.0052	21/08/19	21/08/19	0

Legenda:
1ª Aud.: Data da primeira audiência que ocorrer, Inicial ou UNA;
Enc. da Instrução: Data da conclusão para proferir sentença;
Prazo: Quantidade de dias decorridos da 1ª aud. até o encerramento da instrução.

PRAZO MÉDIO ENTRE A 1ª AUDIÊNCIA E O ENCERRAMENTO DA INSTRUÇÃO - 2ª VARA DO TRABALHO DE ANÁPOLIS

2ª VARA DO TRABALHO DE ANÁPOLIS

ORDINÁRIO

Qtd	Prazo Médio
389	52,32

Nr. Processo	1ª Aud.	nc. Instruçã	Prazo
RTOrd - 0010757-07.2019.5.18.0052	16/07/19	03/12/19	140
RTOrd - 0010761-44.2019.5.18.0052	16/07/19	09/08/19	24
RTOrd - 0010767-51.2019.5.18.0052	29/07/19	25/09/19	58
RTOrd - 0010769-21.2019.5.18.0052	29/07/19	25/09/19	58
RTOrd - 0010770-06.2019.5.18.0052	29/07/19	28/08/19	30
RTOrd - 0010774-43.2019.5.18.0052	29/07/19	29/07/19	0
RTOrd - 0010775-28.2019.5.18.0052	29/07/19	02/09/19	35
RTOrd - 0010783-05.2019.5.18.0052	29/07/19	01/08/19	3
RTOrd - 0010784-87.2019.5.18.0052	13/08/19	01/10/19	49
RTOrd - 0010785-72.2019.5.18.0052	08/08/19	02/09/19	25
RTOrd - 0010786-57.2019.5.18.0052	08/08/19	03/09/19	26
RTOrd - 0010790-94.2019.5.18.0052	14/08/19	15/08/19	1
RTOrd - 0010792-64.2019.5.18.0052	14/08/19	14/08/19	0
RTOrd - 0010795-19.2019.5.18.0052	14/08/19	12/12/19	120
RTOrd - 0010801-26.2019.5.18.0052	27/08/19	31/10/19	65
RTOrd - 0010804-78.2019.5.18.0052	21/08/19	09/09/19	19
RTOrd - 0010809-03.2019.5.18.0052	15/08/19	02/10/19	48
RTOrd - 0010823-21.2018.5.18.0052	27/09/18	14/03/19	168
RTOrd - 0010825-54.2019.5.18.0052	29/07/19	19/11/19	113
RTOrd - 0010827-58.2018.5.18.0052	01/10/18	13/03/19	163
RTOrd - 0010828-09.2019.5.18.0052	14/08/19	14/08/19	0
RTOrd - 0010833-31.2019.5.18.0052	21/08/19	02/10/19	42
RTOrd - 0010836-83.2019.5.18.0052	21/08/19	01/10/19	41
RTOrd - 0010838-53.2019.5.18.0052	21/08/19	21/08/19	0
RTOrd - 0010839-38.2019.5.18.0052	07/08/19	07/08/19	0

Legenda:
1ª Aud.: Data da primeira audiência que ocorrer, Inicial ou UNA;
Enc. da Instrução: Data da conclusão para proferir sentença;
Prazo: Quantidade de dias decorridos da 1ª aud. até o encerramento da instrução.

PRAZO MÉDIO ENTRE A 1ª AUDIÊNCIA E O ENCERRAMENTO DA INSTRUÇÃO - 2ª VARA DO TRABALHO DE ANÁPOLIS

2ª VARA DO TRABALHO DE ANÁPOLIS

ORDINÁRIO

Qtd	Prazo Médio
389	52,32

Nr. Processo	1ª Aud.	nc. Instruçã	Prazo
RTOrd - 0010841-08.2019.5.18.0052	21/08/19	24/09/19	34
RTOrd - 0010851-52.2019.5.18.0052	26/08/19	26/08/19	0
RTOrd - 0010856-11.2018.5.18.0052	10/10/18	02/04/19	174
RTOrd - 0010856-74.2019.5.18.0052	28/08/19	02/10/19	35
RTOrd - 0010864-51.2019.5.18.0052	28/08/19	28/08/19	0
RTOrd - 0010868-88.2019.5.18.0052	28/08/19	15/10/19	48
RTOrd - 0010872-62.2018.5.18.0052	24/10/18	18/03/19	145
RTOrd - 0010875-80.2019.5.18.0052	04/09/19	15/10/19	41
RTOrd - 0010878-35.2019.5.18.0052	04/09/19	19/09/19	15
RTOrd - 0010884-76.2018.5.18.0052	24/10/18	18/03/19	145
RTOrd - 0010886-46.2018.5.18.0052	29/10/18	21/02/19	115
RTOrd - 0010891-34.2019.5.18.0052	30/10/19	18/12/19	49
RTOrd - 0010900-93.2019.5.18.0052	11/09/19	11/09/19	0
RTOrd - 0010910-40.2019.5.18.0052	11/09/19	12/09/19	1
RTOrd - 0010912-10.2019.5.18.0052	11/09/19	11/09/19	0
RTOrd - 0010924-24.2019.5.18.0052	18/09/19	24/09/19	6
RTOrd - 0010926-91.2019.5.18.0052	18/09/19	18/09/19	0
RTOrd - 0010931-10.2019.5.18.0054	16/10/19	18/12/19	63
RTOrd - 0010932-98.2019.5.18.0052	19/09/19	25/09/19	6
RTOrd - 0010935-53.2019.5.18.0052	23/09/19	23/09/19	0
RTOrd - 0010936-38.2019.5.18.0052	25/09/19	25/09/19	0
RTOrd - 0010939-90.2019.5.18.0052	25/09/19	22/10/19	27
RTOrd - 0010950-22.2019.5.18.0052	02/10/19	19/11/19	48
RTOrd - 0010951-41.2018.5.18.0052	14/11/18	14/02/19	92
RTOrd - 0010953-74.2019.5.18.0052	25/09/19	29/10/19	34

Legenda:
1ª Aud.: Data da primeira audiência que ocorrer, Inicial ou UNA;
Enc. da Instrução: Data da conclusão para proferir sentença;
Prazo: Quantidade de dias decorridos da 1ª aud. até o encerramento da instrução.

PRAZO MÉDIO ENTRE A 1ª AUDIÊNCIA E O ENCERRAMENTO DA INSTRUÇÃO - 2ª VARA DO TRABALHO DE ANÁPOLIS

2ª VARA DO TRABALHO DE ANÁPOLIS

ORDINÁRIO

Qtd	Prazo Médio
389	52,32

Nr. Processo	1ª Aud.	nc. Instruçã	Prazo
RTOrd - 0010956-29.2019.5.18.0052	25/09/19	31/10/19	36
RTOrd - 0010962-70.2018.5.18.0052	07/11/18	26/06/19	231
RTOrd - 0010962-70.2018.5.18.0052	07/11/18	27/08/19	293
RTOrd - 0010966-73.2019.5.18.0052	25/09/19	05/11/19	41
RTOrd - 0010968-43.2019.5.18.0052	02/10/19	28/11/19	57
RTOrd - 0010970-47.2018.5.18.0052	14/11/18	11/02/19	89
RTOrd - 0010975-69.2018.5.18.0052	14/11/18	19/02/19	97
RTOrd - 0010977-05.2019.5.18.0052	30/09/19	30/09/19	0
RTOrd - 0010982-27.2019.5.18.0052	30/09/19	16/12/19	77
RTOrd - 0010993-56.2019.5.18.0052	16/10/19	26/11/19	41
RTOrd - 0010996-45.2018.5.18.0052	22/11/18	23/01/19	62
RTOrd - 0011000-82.2018.5.18.0052	22/11/18	07/01/19	46
RTOrd - 0011000-82.2018.5.18.0052	02/04/19	02/04/19	0
RTOrd - 0011012-62.2019.5.18.0052	11/09/19	11/09/19	0
RTOrd - 0011012-96.2018.5.18.0052	20/11/18	19/02/19	91
RTOrd - 0011013-47.2019.5.18.0052	11/09/19	07/11/19	57
RTOrd - 0011014-32.2019.5.18.0052	11/09/19	11/09/19	0
RTOrd - 0011018-06.2018.5.18.0052	28/11/18	24/01/19	57
RTOrd - 0011022-09.2019.5.18.0052	25/09/19	25/09/19	0
RTOrd - 0011028-16.2019.5.18.0052	16/10/19	07/11/19	22
RTOrd - 0011032-53.2019.5.18.0052	14/10/19	23/10/19	9
RTOrd - 0011033-38.2019.5.18.0052	25/09/19	25/09/19	0
RTOrd - 0011033-72.2018.5.18.0052	05/12/18	26/02/19	83
RTOrd - 0011037-12.2018.5.18.0052	19/12/18	13/02/19	56
RTOrd - 0011039-79.2018.5.18.0052	05/12/18	07/02/19	64

Legenda:
1ª Aud.: Data da primeira audiência que ocorrer, Inicial ou UNA;
Enc. da Instrução: Data da conclusão para proferir sentença;
Prazo: Quantidade de dias decorridos da 1ª aud. até o encerramento da instrução.

PRAZO MÉDIO ENTRE A 1ª AUDIÊNCIA E O ENCERRAMENTO DA INSTRUÇÃO - 2ª VARA DO TRABALHO DE ANÁPOLIS

2ª VARA DO TRABALHO DE ANÁPOLIS

ORDINÁRIO

Qtd	Prazo Médio
389	52,32

Nr. Processo	1ª Aud.	nc. Instruçã	Prazo
RTOrd - 0011040-30.2019.5.18.0052	09/10/19	10/10/19	1
RTOrd - 0011045-86.2018.5.18.0052	05/12/18	07/02/19	64
RTOrd - 0011047-56.2018.5.18.0052	05/12/18	28/02/19	85
RTOrd - 0011048-07.2019.5.18.0052	09/10/19	21/10/19	12
RTOrd - 0011052-38.2019.5.18.0054	30/10/19	02/12/19	33
RTOrd - 0011056-81.2019.5.18.0052	09/10/19	21/10/19	12
RTOrd - 0011058-51.2019.5.18.0052	09/10/19	09/10/19	0
RTOrd - 0011059-36.2019.5.18.0052	09/10/19	19/11/19	41
RTOrd - 0011061-06.2019.5.18.0052	09/10/19	21/11/19	43
RTOrd - 0011062-88.2019.5.18.0052	09/10/19	09/10/19	0
RTOrd - 0011065-43.2019.5.18.0052	09/10/19	09/10/19	0
RTOrd - 0011068-95.2019.5.18.0052	09/10/19	09/10/19	0
RTOrd - 0011073-20.2019.5.18.0052	16/10/19	17/10/19	1
RTOrd - 0011076-09.2018.5.18.0052	10/04/19	10/04/19	0
RTOrd - 0011076-72.2019.5.18.0052	16/10/19	03/12/19	48
RTOrd - 0011077-91.2018.5.18.0052	27/02/19	10/04/19	42
RTOrd - 0011079-27.2019.5.18.0052	25/09/19	07/11/19	43
RTOrd - 0011080-12.2019.5.18.0052	16/10/19	21/10/19	5
RTOrd - 0011082-79.2019.5.18.0052	16/10/19	21/10/19	5
RTOrd - 0011084-49.2019.5.18.0052	09/10/19	09/10/19	0
RTOrd - 0011085-68.2018.5.18.0052	23/01/19	23/01/19	0
RTOrd - 0011088-86.2019.5.18.0052	09/10/19	09/10/19	0
RTOrd - 0011091-41.2019.5.18.0052	09/10/19	09/10/19	0
RTOrd - 0011099-18.2019.5.18.0052	21/10/19	03/12/19	43
RTOrd - 0011105-59.2018.5.18.0052	17/12/18	13/02/19	58

Legenda:
1ª Aud.: Data da primeira audiência que ocorrer, Inicial ou UNA;
Enc. da Instrução: Data da conclusão para proferir sentença;
Prazo: Quantidade de dias decorridos da 1ª aud. até o encerramento da instrução.

PRAZO MÉDIO ENTRE A 1ª AUDIÊNCIA E O ENCERRAMENTO DA INSTRUÇÃO - 2ª VARA DO TRABALHO DE ANÁPOLIS

2ª VARA DO TRABALHO DE ANÁPOLIS

ORDINÁRIO

Qtd	Prazo Médio
389	52,32

Nr. Processo	1ª Aud.	nc. Instruçã	Prazo
RTOrd - 0011108-77.2019.5.18.0052	23/10/19	25/11/19	33
RTOrd - 0011110-47.2019.5.18.0052	23/10/19	02/12/19	40
RTOrd - 0011111-32.2019.5.18.0052	23/10/19	02/12/19	40
RTOrd - 0011112-17.2019.5.18.0052	23/10/19	02/12/19	40
RTOrd - 0011119-09.2019.5.18.0052	23/10/19	18/12/19	56
RTOrd - 0011120-91.2019.5.18.0052	23/10/19	23/10/19	0
RTOrd - 0011125-50.2018.5.18.0052	24/01/19	29/01/19	5
RTOrd - 0011133-90.2019.5.18.0052	23/10/19	24/10/19	1
RTOrd - 0011136-45.2019.5.18.0052	28/10/19	09/12/19	42
RTOrd - 0011136-50.2016.5.18.0052	24/10/16	15/04/19	903
RTOrd - 0011139-34.2018.5.18.0052	29/01/19	20/02/19	22
RTOrd - 0011143-37.2019.5.18.0052	30/10/19	10/12/19	41
RTOrd - 0011152-33.2018.5.18.0052	29/01/19	29/01/19	0
RTOrd - 0011159-25.2018.5.18.0052	06/02/19	06/02/19	0
RTOrd - 0011160-73.2019.5.18.0052	30/10/19	11/12/19	42
RTOrd - 0011165-95.2019.5.18.0052	30/10/19	30/10/19	0
RTOrd - 0011168-50.2019.5.18.0052	05/11/19	05/12/19	30
RTOrd - 0011181-49.2019.5.18.0052	06/11/19	12/12/19	36
RTOrd - 0011183-19.2019.5.18.0052	23/10/19	23/10/19	0
RTOrd - 0011187-90.2018.5.18.0052	24/04/19	25/04/19	1
RTOrd - 0011191-93.2019.5.18.0052	06/11/19	19/12/19	43
RTOrd - 0011192-78.2019.5.18.0052	07/11/19	07/11/19	0
RTOrd - 0011195-33.2019.5.18.0052	07/11/19	12/12/19	35
RTOrd - 0011196-52.2018.5.18.0052	18/02/19	18/02/19	0
RTOrd - 0011202-59.2018.5.18.0052	20/02/19	20/02/19	0

Legenda:
1ª Aud.: Data da primeira audiência que ocorrer, Inicial ou UNA;
Enc. da Instrução: Data da conclusão para proferir sentença;
Prazo: Quantidade de dias decorridos da 1ª aud. até o encerramento da instrução.

PRAZO MÉDIO ENTRE A 1ª AUDIÊNCIA E O ENCERRAMENTO DA INSTRUÇÃO - 2ª VARA DO TRABALHO DE ANÁPOLIS

2ª VARA DO TRABALHO DE ANÁPOLIS

ORDINÁRIO

Qtd	Prazo Médio
389	52,32

Nr. Processo	1ª Aud.	nc. Instruçã	Prazo
RTOrd - 0011208-66.2018.5.18.0052	06/02/19	06/02/19	0
RTOrd - 0011212-69.2019.5.18.0052	18/11/19	18/12/19	30
RTOrd - 0011213-54.2019.5.18.0052	18/11/19	25/11/19	7
RTOrd - 0011216-43.2018.5.18.0052	27/02/19	15/08/19	169
RTOrd - 0011235-15.2019.5.18.0052	19/11/19	19/11/19	0
RTOrd - 0011235-49.2018.5.18.0052	24/04/19	04/06/19	41
RTOrd - 0011237-82.2019.5.18.0052	25/11/19	25/11/19	0
RTOrd - 0011238-04.2018.5.18.0052	27/02/19	15/04/19	47
RTOrd - 0011239-52.2019.5.18.0052	25/11/19	25/11/19	0
RTOrd - 0011240-71.2018.5.18.0052	28/02/19	15/03/19	15
RTOrd - 0011241-56.2018.5.18.0052	07/03/19	06/05/19	60
RTOrd - 0011244-11.2018.5.18.0052	07/03/19	07/03/19	0
RTOrd - 0011244-74.2019.5.18.0052	27/11/19	28/11/19	1
RTOrd - 0011250-81.2019.5.18.0052	11/12/19	11/12/19	0
RTOrd - 0011265-50.2019.5.18.0052	04/12/19	19/12/19	15
RTOrd - 0011266-35.2019.5.18.0052	04/12/19	04/12/19	0
RTOrd - 0011275-94.2019.5.18.0052	18/11/19	18/11/19	0
RTOrd - 0011302-77.2019.5.18.0052	16/12/19	16/12/19	0
RTOrd - 0011305-32.2019.5.18.0052	05/12/19	05/12/19	0
RTOrd - 0011318-31.2019.5.18.0052	19/12/19	19/12/19	0
RTOrd - 0011408-39.2019.5.18.0052	16/12/19	16/12/19	0
RTOrd - 0012005-76.2017.5.18.0052	29/11/17	08/04/19	495
RTOrd - 0012006-61.2017.5.18.0052	29/11/17	20/03/19	476
TutCautAnt - 0010687-87.2019.5.18.0052	12/06/19	24/06/19	12
TutCautAnt - 0010688-72.2019.5.18.0052	12/06/19	24/06/19	12

Legenda:
1ª Aud.: Data da primeira audiência que ocorrer, Inicial ou UNA;
Enc. da Instrução: Data da conclusão para proferir sentença;
Prazo: Quantidade de dias decorridos da 1ª aud. até o encerramento da instrução.

2ª VARA DO TRABALHO DE ANÁPOLIS

PRAZO MÉDIO ENTRE A 1ª AUDIÊNCIA E O ENCERRAMENTO DA INSTRUÇÃO - 2ª VARA DO TRABALHO DE ANÁPOLIS

Data do encerramento da instrução entre 1/1/2019 e 31/12/2019 23:59:59

Sem magistrado

ORDINÁRIO

Qtd	Prazo Médio
389	52,32

Nr. Processo	1ª Aud.	Enc. Instrução.	Prazo
ACP - 0010327-89.2018.5.18.0052	07/06/18	30/01/19	237
ACP - 0011019-54.2019.5.18.0052	25/09/19	05/12/19	71
AlvJud - 0010885-27.2019.5.18.0052	04/09/19	04/09/19	0
ConPag - 0010005-35.2019.5.18.0052	13/03/19	13/03/19	0
ConPag - 0010348-31.2019.5.18.0052	24/04/19	27/08/19	125
ConPag - 0010467-89.2019.5.18.0052	06/05/19	06/05/19	0
ConPag - 0010468-74.2019.5.18.0052	06/05/19	06/05/19	0
ConPag - 0010469-59.2019.5.18.0052	06/05/19	06/05/19	0
ConPag - 0010497-27.2019.5.18.0052	22/05/19	22/05/19	0
ConPag - 0010644-53.2019.5.18.0052	03/06/19	05/08/19	63
ConPag - 0010742-72.2018.5.18.0052	23/08/18	12/03/19	201
ConPag - 0010751-34.2018.5.18.0052	05/09/18	19/03/19	195
ConPag - 0010787-42.2019.5.18.0052	14/08/19	14/08/19	0
ConPag - 0010817-77.2019.5.18.0052	14/08/19	14/08/19	0
ConPag - 0010850-67.2019.5.18.0052	26/08/19	26/08/19	0
ConPag - 0010852-37.2019.5.18.0052	25/09/19	07/11/19	43
ConPag - 0010895-71.2019.5.18.0052	11/09/19	12/09/19	1
ConPag - 0011041-15.2019.5.18.0052	09/10/19	09/10/19	0
ConPag - 0011052-44.2019.5.18.0052	16/10/19	16/10/19	0
ConPag - 0011167-02.2018.5.18.0052	12/02/19	12/02/19	0
ConPag - 0011389-33.2019.5.18.0052	11/12/19	11/12/19	0

Legenda:
1ª Aud.: Data da primeira audiência que ocorrer, Inicial ou UNA;
Enc. da Instrução: Data da conclusão para proferir sentença;
Prazo: Quantidade de dias decorridos da 1ª aud. até o encerramento da instrução.

PRAZO MÉDIO ENTRE A 1ª AUDIÊNCIA E O ENCERRAMENTO DA INSTRUÇÃO - 2ª VARA DO TRABALHO DE ANÁPOLIS

Sem magistrado

ORDINÁRIO

Qtd	Prazo Médio
389	52,32

Nr. Processo	1ª Aud.	Enc. Instrução.	Prazo
HoTrEx - 0010077-22.2019.5.18.0052	18/02/19	18/02/19	0
HoTrEx - 0010078-07.2019.5.18.0052	18/02/19	18/02/19	0
HoTrEx - 0010085-96.2019.5.18.0052	20/02/19	20/02/19	0
HoTrEx - 0010121-41.2019.5.18.0052	20/02/19	20/02/19	0
HoTrEx - 0010281-66.2019.5.18.0052	14/03/19	19/03/19	5
HoTrEx - 0010297-20.2019.5.18.0052	14/03/19	14/03/19	0
HoTrEx - 0010324-03.2019.5.18.0052	25/03/19	25/03/19	0
HoTrEx - 0010355-23.2019.5.18.0052	27/03/19	27/03/19	0
HoTrEx - 0010441-91.2019.5.18.0052	02/04/19	02/04/19	0
HoTrEx - 0010442-76.2019.5.18.0052	02/04/19	02/04/19	0
HoTrEx - 0010443-61.2019.5.18.0052	02/04/19	02/04/19	0
HoTrEx - 0010445-31.2019.5.18.0052	15/04/19	15/04/19	0
HoTrEx - 0010446-16.2019.5.18.0052	02/04/19	08/04/19	6
HoTrEx - 0010448-83.2019.5.18.0052	02/04/19	02/04/19	0
HoTrEx - 0010449-68.2019.5.18.0052	02/04/19	02/04/19	0
HoTrEx - 0010450-53.2019.5.18.0052	02/04/19	02/04/19	0
HoTrEx - 0010451-38.2019.5.18.0052	02/04/19	02/04/19	0
HoTrEx - 0010453-08.2019.5.18.0052	02/04/19	02/04/19	0
HoTrEx - 0010454-90.2019.5.18.0052	02/04/19	02/04/19	0
HoTrEx - 0010455-75.2019.5.18.0052	02/04/19	02/04/19	0
HoTrEx - 0010456-60.2019.5.18.0052	02/04/19	02/04/19	0
HoTrEx - 0010466-07.2019.5.18.0052	15/04/19	15/04/19	0
HoTrEx - 0010481-73.2019.5.18.0052	15/04/19	15/04/19	0
HoTrEx - 0010482-58.2019.5.18.0052	15/04/19	15/04/19	0

Legenda:
1ª Aud.: Data da primeira audiência que ocorrer, Inicial ou UNA;
Enc. da Instrução: Data da conclusão para proferir sentença;
Prazo: Quantidade de dias decorridos da 1ª aud. até o encerramento da instrução.

PRAZO MÉDIO ENTRE A 1ª AUDIÊNCIA E O ENCERRAMENTO DA INSTRUÇÃO - 2ª VARA DO TRABALHO DE ANÁPOLIS

Sem magistrado

ORDINÁRIO

Qtd	Prazo Médio
389	52,32

Nr. Processo	1ª Aud.	Enc. Instrução.	Prazo
HoTrEx - 0010484-28.2019.5.18.0052	25/04/19	25/04/19	0
HoTrEx - 0010496-42.2019.5.18.0052	22/04/19	22/04/19	0
HoTrEx - 0010498-12.2019.5.18.0052	22/04/19	15/05/19	23
HoTrEx - 0010499-94.2019.5.18.0052	22/04/19	22/04/19	0
HoTrEx - 0010500-79.2019.5.18.0052	22/04/19	22/04/19	0
HoTrEx - 0010513-78.2019.5.18.0052	23/04/19	23/04/19	0
HoTrEx - 0010514-63.2019.5.18.0052	25/04/19	29/04/19	4
HoTrEx - 0010516-33.2019.5.18.0052	15/04/19	15/04/19	0
HoTrEx - 0010518-03.2019.5.18.0052	25/04/19	25/04/19	0
HoTrEx - 0010526-77.2019.5.18.0052	22/04/19	22/04/19	0
HoTrEx - 0010542-31.2019.5.18.0052	15/04/19	15/04/19	0
HoTrEx - 0010565-74.2019.5.18.0052	02/05/19	02/05/19	0
HoTrEx - 0010579-58.2019.5.18.0052	09/05/19	09/05/19	0
HoTrEx - 0010582-13.2019.5.18.0052	09/05/19	09/05/19	0
HoTrEx - 0010594-27.2019.5.18.0052	08/05/19	08/05/19	0
HoTrEx - 0010596-94.2019.5.18.0052	08/05/19	23/05/19	15
HoTrEx - 0010597-79.2019.5.18.0052	08/05/19	08/05/19	0
HoTrEx - 0010603-86.2019.5.18.0052	08/05/19	08/05/19	0
HoTrEx - 0010620-25.2019.5.18.0052	08/05/19	08/05/19	0
HoTrEx - 0010633-24.2019.5.18.0052	08/05/19	08/05/19	0
HoTrEx - 0010662-74.2019.5.18.0052	27/05/19	29/05/19	2
HoTrEx - 0010681-80.2019.5.18.0052	03/06/19	03/06/19	0
HoTrEx - 0010686-05.2019.5.18.0052	03/06/19	03/06/19	0
HoTrEx - 0010702-56.2019.5.18.0052	05/06/19	05/06/19	0

Legenda:
1ª Aud.: Data da primeira audiência que ocorrer, Inicial ou UNA;
Enc. da Instrução: Data da conclusão para proferir sentença;
Prazo: Quantidade de dias decorridos da 1ª aud. até o encerramento da instrução.

PRAZO MÉDIO ENTRE A 1ª AUDIÊNCIA E O ENCERRAMENTO DA INSTRUÇÃO - 2ª VARA DO TRABALHO DE ANÁPOLIS

Sem magistrado

ORDINÁRIO

Qtd	Prazo Médio
389	52,32

Nr. Processo	1ª Aud.	Enc. Instrução.	Prazo
HoTrEx - 0010710-33.2019.5.18.0052	12/06/19	12/06/19	0
HoTrEx - 0010711-18.2019.5.18.0052	12/06/19	12/06/19	0
HoTrEx - 0010732-91.2019.5.18.0052	12/06/19	12/06/19	0
HoTrEx - 0010733-76.2019.5.18.0052	12/06/19	12/06/19	0
HoTrEx - 0010749-30.2019.5.18.0052	19/06/19	19/06/19	0
HoTrEx - 0010753-67.2019.5.18.0052	19/06/19	19/06/19	0
HoTrEx - 0010782-20.2019.5.18.0052	26/06/19	26/06/19	0
HoTrEx - 0010821-17.2019.5.18.0052	11/07/19	30/09/19	81
HoTrEx - 0010822-02.2019.5.18.0052	11/07/19	11/07/19	0
HoTrEx - 0010834-16.2019.5.18.0052	15/07/19	15/07/19	0
HoTrEx - 0010835-98.2019.5.18.0052	15/07/19	15/07/19	0
HoTrEx - 0010847-15.2019.5.18.0052	27/08/19	27/08/19	0
HoTrEx - 0010865-36.2019.5.18.0052	03/09/19	03/09/19	0
HoTrEx - 0010880-05.2019.5.18.0052	05/09/19	05/09/19	0
HTE - 0011430-97.2019.5.18.0052	19/12/19	19/12/19	0
Pet - 0010826-39.2019.5.18.0052	21/08/19	09/09/19	19
Pet - 0010887-94.2019.5.18.0052	09/09/19	09/09/19	0
RTAlç - 0010035-70.2019.5.18.0052	27/03/19	08/04/19	12
RTAlç - 0010040-92.2019.5.18.0052	27/03/19	04/04/19	8
RTAlç - 0010044-32.2019.5.18.0052	27/03/19	27/03/19	0
RTAlç - 0010353-53.2019.5.18.0052	24/04/19	24/04/19	0
RTAlç - 0010398-57.2019.5.18.0052	08/05/19	08/05/19	0
RTAlç - 0010618-55.2019.5.18.0052	19/06/19	08/08/19	50
RTAlç - 0010631-54.2019.5.18.0052	22/05/19	23/05/19	1

Legenda:
1ª Aud.: Data da primeira audiência que ocorrer, Inicial ou UNA;
Enc. da Instrução: Data da conclusão para proferir sentença;
Prazo: Quantidade de dias decorridos da 1ª aud. até o encerramento da instrução.

PRAZO MÉDIO ENTRE A 1ª AUDIÊNCIA E O ENCERRAMENTO DA INSTRUÇÃO - 2ª VARA DO TRABALHO DE ANÁPOLIS

Sem magistrado

ORDINÁRIO

Qtd	Prazo Médio
389	52,32

Nr. Processo	1ª Aud.	Enc. Instrução.	Prazo
RTAlç - 0010672-21.2019.5.18.0052	08/07/19	12/07/19	4
RTAlç - 0010677-43.2019.5.18.0052	08/07/19	08/07/19	0
RTAlç - 0010888-79.2019.5.18.0052	10/09/19	10/09/19	0
RTAlç - 0010919-02.2019.5.18.0052	18/09/19	18/09/19	0
RTAlç - 0010946-82.2019.5.18.0052	02/10/19	02/10/19	0
RTAlç - 0011050-74.2019.5.18.0052	11/09/19	11/09/19	0
RTAlç - 0011176-27.2019.5.18.0052	06/11/19	13/11/19	7
RTAlç - 0011197-37.2018.5.18.0052	20/02/19	20/02/19	0
RTOrd - 0010007-05.2019.5.18.0052	11/03/19	21/08/19	163
RTOrd - 0010008-87.2019.5.18.0052	11/03/19	12/03/19	1
RTOrd - 0010010-57.2019.5.18.0052	12/03/19	29/04/19	48
RTOrd - 0010013-12.2019.5.18.0052	13/03/19	25/06/19	104
RTOrd - 0010018-34.2019.5.18.0052	20/03/19	20/03/19	0
RTOrd - 0010019-19.2019.5.18.0052	20/03/19	24/09/19	188
RTOrd - 0010020-04.2019.5.18.0052	20/03/19	20/03/19	0
RTOrd - 0010022-71.2019.5.18.0052	20/03/19	20/03/19	0
RTOrd - 0010023-56.2019.5.18.0052	03/04/19	03/04/19	0
RTOrd - 0010024-41.2019.5.18.0052	20/03/19	08/08/19	141
RTOrd - 0010024-41.2019.5.18.0052	20/03/19	14/10/19	208
RTOrd - 0010030-48.2019.5.18.0052	20/03/19	25/04/19	36
RTOrd - 0010037-40.2019.5.18.0052	25/03/19	13/05/19	49
RTOrd - 0010038-25.2019.5.18.0052	25/03/19	13/05/19	49
RTOrd - 0010039-10.2019.5.18.0052	15/05/19	08/07/19	54
RTOrd - 0010042-62.2019.5.18.0052	27/03/19	27/03/19	0

Legenda:
1ª Aud.: Data da primeira audiência que ocorrer, Inicial ou UNA;
Enc. da Instrução: Data da conclusão para proferir sentença;
Prazo: Quantidade de dias decorridos da 1ª aud. até o encerramento da instrução.

PRAZO MÉDIO ENTRE A 1ª AUDIÊNCIA E O ENCERRAMENTO DA INSTRUÇÃO - 2ª VARA DO TRABALHO DE ANÁPOLIS

Sem magistrado

ORDINÁRIO

Qtd	Prazo Médio
389	52,32

Nr. Processo	1ª Aud.	Enc. Instrução.	Prazo
RTOrd - 0010043-47.2019.5.18.0052	27/03/19	27/03/19	0
RTOrd - 0010049-54.2019.5.18.0052	27/03/19	13/09/19	170
RTOrd - 0010049-54.2019.5.18.0052	27/03/19	13/09/19	170
RTOrd - 0010061-68.2019.5.18.0052	15/05/19	15/05/19	0
RTOrd - 0010073-82.2019.5.18.0052	02/04/19	30/04/19	28
RTOrd - 0010075-52.2019.5.18.0052	03/04/19	03/04/19	0
RTOrd - 0010079-89.2019.5.18.0052	03/04/19	02/09/19	152
RTOrd - 0010080-74.2019.5.18.0052	03/04/19	03/04/19	0
RTOrd - 0010081-59.2019.5.18.0052	14/03/19	18/03/19	4
RTOrd - 0010084-14.2019.5.18.0052	27/02/19	16/04/19	48
RTOrd - 0010120-56.2019.5.18.0052	03/04/19	11/06/19	69
RTOrd - 0010128-33.2019.5.18.0052	08/04/19	26/06/19	79
RTOrd - 0010128-33.2019.5.18.0052	08/04/19	05/09/19	150
RTOrd - 0010136-10.2019.5.18.0052	03/04/19	03/04/19	0
RTOrd - 0010141-32.2019.5.18.0052	13/03/19	08/05/19	56
RTOrd - 0010161-57.2018.5.18.0052	18/04/18	25/03/19	341
RTOrd - 0010174-22.2019.5.18.0052	13/03/19	25/03/19	12
RTOrd - 0010184-66.2019.5.18.0052	22/05/19	05/09/19	106
RTOrd - 0010211-49.2019.5.18.0052	10/04/19	27/05/19	47
RTOrd - 0010223-57.2019.5.18.0054	30/04/19	12/06/19	43
RTOrd - 0010242-69.2019.5.18.0052	22/03/19	06/05/19	45
RTOrd - 0010248-76.2019.5.18.0052	13/03/19	08/05/19	56
RTOrd - 0010249-61.2019.5.18.0052	14/03/19	15/05/19	62
RTOrd - 0010254-83.2019.5.18.0052	23/04/19	06/06/19	44

Legenda:
1ª Aud.: Data da primeira audiência que ocorrer, Inicial ou UNA;
Enc. da Instrução: Data da conclusão para proferir sentença;
Prazo: Quantidade de dias decorridos da 1ª aud. até o encerramento da instrução.

PRAZO MÉDIO ENTRE A 1ª AUDIÊNCIA E O ENCERRAMENTO DA INSTRUÇÃO - 2ª VARA DO TRABALHO DE ANÁPOLIS

Sem magistrado

ORDINÁRIO

Qtd	Prazo Médio
389	52,32

Nr. Processo	1ª Aud.	Enc. Instrução.	Prazo
RTOrd - 0010262-60.2019.5.18.0052	27/03/19	02/05/19	36
RTOrd - 0010265-15.2019.5.18.0052	25/04/19	19/06/19	55
RTOrd - 0010267-82.2019.5.18.0052	25/04/19	08/08/19	105
RTOrd - 0010275-59.2019.5.18.0052	08/05/19	19/06/19	42
RTOrd - 0010284-21.2019.5.18.0052	24/04/19	26/08/19	124
RTOrd - 0010288-58.2019.5.18.0052	22/04/19	03/06/19	42
RTOrd - 0010293-80.2019.5.18.0052	22/04/19	22/04/19	0
RTOrd - 0010294-65.2019.5.18.0052	22/05/19	30/05/19	8
RTOrd - 0010294-65.2019.5.18.0052	22/05/19	11/06/19	20
RTOrd - 0010298-96.2019.5.18.0054	19/06/19	25/09/19	98
RTOrd - 0010304-12.2019.5.18.0052	22/04/19	13/06/19	52
RTOrd - 0010307-64.2019.5.18.0052	02/05/19	13/05/19	11
RTOrd - 0010308-49.2019.5.18.0052	02/05/19	14/05/19	12
RTOrd - 0010317-11.2019.5.18.0052	07/05/19	05/09/19	121
RTOrd - 0010331-92.2019.5.18.0052	09/05/19	09/05/19	0
RTOrd - 0010332-77.2019.5.18.0052	24/04/19	04/06/19	41
RTOrd - 0010333-62.2019.5.18.0052	24/04/19	30/05/19	36
RTOrd - 0010340-54.2019.5.18.0052	14/03/19	25/06/19	103
RTOrd - 0010341-39.2019.5.18.0052	08/05/19	21/08/19	105
RTOrd - 0010347-46.2019.5.18.0052	10/04/19	10/04/19	0
RTOrd - 0010349-16.2019.5.18.0052	08/05/19	08/05/19	0
RTOrd - 0010350-69.2017.5.18.0052	24/05/17	29/01/19	615
RTOrd - 0010351-83.2019.5.18.0052	08/05/19	08/05/19	0
RTOrd - 0010357-90.2019.5.18.0052	26/06/19	12/08/19	47

Legenda:
1ª Aud.: Data da primeira audiência que ocorrer, Inicial ou UNA;
Enc. da Instrução: Data da conclusão para proferir sentença;
Prazo: Quantidade de dias decorridos da 1ª aud. até o encerramento da instrução.

PRAZO MÉDIO ENTRE A 1ª AUDIÊNCIA E O ENCERRAMENTO DA INSTRUÇÃO - 2ª VARA DO TRABALHO DE ANÁPOLIS

Sem magistrado

ORDINÁRIO

Qtd	Prazo Médio
389	52,32

Nr. Processo	1ª Aud.	Enc. Instrução.	Prazo
RTOrd - 0010363-97.2019.5.18.0052	15/04/19	15/04/19	0
RTOrd - 0010364-82.2019.5.18.0052	07/05/19	17/06/19	41
RTOrd - 0010369-07.2019.5.18.0052	08/05/19	15/08/19	99
RTOrd - 0010369-07.2019.5.18.0052	08/05/19	10/10/19	155
RTOrd - 0010389-95.2019.5.18.0052	13/05/19	26/06/19	44
RTOrd - 0010391-02.2018.5.18.0052	14/06/18	11/02/19	242
RTOrd - 0010393-35.2019.5.18.0052	14/05/19	19/06/19	36
RTOrd - 0010399-42.2019.5.18.0052	26/06/19	02/09/19	68
RTOrd - 0010401-12.2019.5.18.0052	14/05/19	14/05/19	0
RTOrd - 0010403-79.2019.5.18.0052	26/06/19	17/07/19	21
RTOrd - 0010409-86.2019.5.18.0052	07/05/19	07/05/19	0
RTOrd - 0010410-71.2019.5.18.0052	07/05/19	04/09/19	120
RTOrd - 0010412-41.2019.5.18.0052	07/05/19	08/05/19	1
RTOrd - 0010413-26.2019.5.18.0052	07/05/19	12/06/19	36
RTOrd - 0010426-25.2019.5.18.0052	15/05/19	21/08/19	98
RTOrd - 0010430-62.2019.5.18.0052	15/05/19	05/11/19	174
RTOrd - 0010434-02.2019.5.18.0052	15/05/19	19/08/19	96
RTOrd - 0010437-54.2019.5.18.0052	15/05/19	18/11/19	187
RTOrd - 0010438-10.2017.5.18.0052	08/06/17	30/09/19	844
RTOrd - 0010452-23.2019.5.18.0052	15/05/19	15/05/19	0
RTOrd - 0010464-57.2019.5.18.0013	08/07/19	08/07/19	0
RTOrd - 0010478-55.2018.5.18.0052	11/07/18	04/09/19	420
RTOrd - 0010483-43.2019.5.18.0052	22/05/19	09/08/19	79
RTOrd - 0010492-05.2019.5.18.0052	27/05/19	27/06/19	31

Legenda:
1ª Aud.: Data da primeira audiência que ocorrer, Inicial ou UNA;
Enc. da Instrução: Data da conclusão para proferir sentença;
Prazo: Quantidade de dias decorridos da 1ª aud. até o encerramento da instrução.

PRAZO MÉDIO ENTRE A 1ª AUDIÊNCIA E O ENCERRAMENTO DA INSTRUÇÃO - 2ª VARA DO TRABALHO DE ANÁPOLIS

Sem magistrado

ORDINÁRIO

Qtd	Prazo Médio
389	52,32

Nr. Processo	1ª Aud.	Enc. Instrução.	Prazo
RTOrd - 0010501-64.2019.5.18.0052	29/05/19	14/08/19	77
RTOrd - 0010501-98.2018.5.18.0052	17/07/18	23/04/19	280
RTOrd - 0010503-34.2019.5.18.0052	29/05/19	08/08/19	71
RTOrd - 0010506-86.2019.5.18.0052	29/05/19	28/08/19	91
RTOrd - 0010509-41.2019.5.18.0052	29/05/19	29/05/19	0
RTOrd - 0010515-48.2019.5.18.0052	29/05/19	28/08/19	91
RTOrd - 0010531-02.2019.5.18.0052	22/05/19	29/07/19	68
RTOrd - 0010533-69.2019.5.18.0052	05/06/19	06/06/19	1
RTOrd - 0010535-73.2018.5.18.0052	05/07/18	19/03/19	257
RTOrd - 0010545-20.2018.5.18.0052	05/07/18	15/04/19	284
RTOrd - 0010556-15.2019.5.18.0052	05/06/19	28/08/19	84
RTOrd - 0010567-15.2017.5.18.0052	05/07/17	26/09/19	813
RTOrd - 0010574-70.2018.5.18.0052	09/08/18	28/02/19	203
RTOrd - 0010575-21.2019.5.18.0052	05/06/19	05/06/19	0
RTOrd - 0010576-06.2019.5.18.0052	05/06/19	01/08/19	57
RTOrd - 0010578-73.2019.5.18.0052	05/06/19	17/06/19	12
RTOrd - 0010580-43.2019.5.18.0052	05/06/19	08/10/19	125
RTOrd - 0010583-95.2019.5.18.0052	10/06/19	16/07/19	36
RTOrd - 0010588-20.2019.5.18.0052	12/06/19	02/10/19	112
RTOrd - 0010590-87.2019.5.18.0052	12/06/19	28/08/19	77
RTOrd - 0010592-57.2019.5.18.0052	12/06/19	24/06/19	12
RTOrd - 0010593-42.2019.5.18.0052	12/06/19	24/06/19	12
RTOrd - 0010599-49.2019.5.18.0052	05/06/19	05/06/19	0
RTOrd - 0010609-93.2019.5.18.0052	15/05/19	05/06/19	21

Legenda:
1ª Aud.: Data da primeira audiência que ocorrer, Inicial ou UNA;
Enc. da Instrução: Data da conclusão para proferir sentença;
Prazo: Quantidade de dias decorridos da 1ª aud. até o encerramento da instrução.

PRAZO MÉDIO ENTRE A 1ª AUDIÊNCIA E O ENCERRAMENTO DA INSTRUÇÃO - 2ª VARA DO TRABALHO DE ANÁPOLIS

Sem magistrado

ORDINÁRIO

Qtd	Prazo Médio
389	52,32

Nr. Processo	1ª Aud.	Enc. Instrução.	Prazo
RTOrd - 0010610-78.2019.5.18.0052	19/06/19	08/08/19	50
RTOrd - 0010614-18.2019.5.18.0052	29/05/19	29/05/19	0
RTOrd - 0010615-03.2019.5.18.0052	29/05/19	29/05/19	0
RTOrd - 0010616-85.2019.5.18.0052	19/06/19	19/09/19	92
RTOrd - 0010621-44.2018.5.18.0052	16/08/18	14/02/19	182
RTOrd - 0010623-77.2019.5.18.0052	14/08/19	14/08/19	0
RTOrd - 0010625-06.2019.5.18.0001	12/06/19	04/09/19	84
RTOrd - 0010625-47.2019.5.18.0052	29/05/19	29/05/19	0
RTOrd - 0010627-17.2019.5.18.0052	26/06/19	13/08/19	48
RTOrd - 0010627-17.2019.5.18.0052	26/06/19	05/09/19	71
RTOrd - 0010634-09.2019.5.18.0052	03/06/19	05/08/19	63
RTOrd - 0010637-61.2019.5.18.0052	24/06/19	24/06/19	0
RTOrd - 0010642-83.2019.5.18.0052	26/06/19	26/06/19	0
RTOrd - 0010645-38.2019.5.18.0052	26/06/19	26/06/19	0
RTOrd - 0010650-60.2019.5.18.0052	15/07/19	10/12/19	148
RTOrd - 0010653-49.2018.5.18.0052	22/08/18	25/03/19	215
RTOrd - 0010657-52.2019.5.18.0052	30/07/19	01/08/19	2
RTOrd - 0010663-59.2019.5.18.0052	30/07/19	30/07/19	0
RTOrd - 0010670-51.2019.5.18.0052	01/08/19	01/08/19	0
RTOrd - 0010676-58.2019.5.18.0052	01/08/19	05/09/19	35
RTOrd - 0010678-28.2019.5.18.0052	05/08/19	05/08/19	0
RTOrd - 0010680-95.2019.5.18.0052	19/06/19	19/06/19	0
RTOrd - 0010684-35.2019.5.18.0052	06/08/19	08/08/19	2
RTOrd - 0010705-11.2019.5.18.0052	07/08/19	16/10/19	70

Legenda:
1ª Aud.: Data da primeira audiência que ocorrer, Inicial ou UNA;
Enc. da Instrução: Data da conclusão para proferir sentença;
Prazo: Quantidade de dias decorridos da 1ª aud. até o encerramento da instrução.

PRAZO MÉDIO ENTRE A 1ª AUDIÊNCIA E O ENCERRAMENTO DA INSTRUÇÃO - 2ª VARA DO TRABALHO DE ANÁPOLIS

Sem magistrado

ORDINÁRIO

Qtd	Prazo Médio
389	52,32

Nr. Processo	1ª Aud.	Enc. Instrução.	Prazo
RTOrd - 0010712-03.2019.5.18.0052	07/08/19	17/12/19	132
RTOrd - 0010715-55.2019.5.18.0052	04/09/19	15/10/19	41
RTOrd - 0010719-92.2019.5.18.0052	07/08/19	22/10/19	76
RTOrd - 0010723-32.2019.5.18.0052	19/06/19	03/09/19	76
RTOrd - 0010728-88.2018.5.18.0052	23/08/18	21/08/19	363
RTOrd - 0010729-39.2019.5.18.0052	26/06/19	14/08/19	49
RTOrd - 0010746-75.2019.5.18.0052	07/08/19	05/11/19	90
RTOrd - 0010750-15.2019.5.18.0052	07/08/19	07/08/19	0
RTOrd - 0010750-83.2017.5.18.0052	04/09/17	25/04/19	598
RTOrd - 0010755-37.2019.5.18.0052	21/08/19	21/08/19	0
RTOrd - 0010757-07.2019.5.18.0052	16/07/19	03/12/19	140
RTOrd - 0010761-44.2019.5.18.0052	16/07/19	09/08/19	24
RTOrd - 0010767-51.2019.5.18.0052	29/07/19	25/09/19	58
RTOrd - 0010769-21.2019.5.18.0052	29/07/19	25/09/19	58
RTOrd - 0010770-06.2019.5.18.0052	29/07/19	28/08/19	30
RTOrd - 0010774-43.2019.5.18.0052	29/07/19	29/07/19	0
RTOrd - 0010775-28.2019.5.18.0052	29/07/19	02/09/19	35
RTOrd - 0010783-05.2019.5.18.0052	29/07/19	01/08/19	3
RTOrd - 0010784-87.2019.5.18.0052	13/08/19	01/10/19	49
RTOrd - 0010785-72.2019.5.18.0052	08/08/19	02/09/19	25
RTOrd - 0010786-57.2019.5.18.0052	08/08/19	03/09/19	26
RTOrd - 0010790-94.2019.5.18.0052	14/08/19	15/08/19	1
RTOrd - 0010792-64.2019.5.18.0052	14/08/19	14/08/19	0
RTOrd - 0010795-19.2019.5.18.0052	14/08/19	12/12/19	120

Legenda:
1ª Aud.: Data da primeira audiência que ocorrer, Inicial ou UNA;
Enc. da Instrução: Data da conclusão para proferir sentença;
Prazo: Quantidade de dias decorridos da 1ª aud. até o encerramento da instrução.

PRAZO MÉDIO ENTRE A 1ª AUDIÊNCIA E O ENCERRAMENTO DA INSTRUÇÃO - 2ª VARA DO TRABALHO DE ANÁPOLIS

Sem magistrado

ORDINÁRIO

Qtd	Prazo Médio
389	52,32

Nr. Processo	1ª Aud.	Enc. Instrução.	Prazo
RTOrd - 0010801-26.2019.5.18.0052	27/08/19	31/10/19	65
RTOrd - 0010804-78.2019.5.18.0052	21/08/19	09/09/19	19
RTOrd - 0010809-03.2019.5.18.0052	15/08/19	02/10/19	48
RTOrd - 0010823-21.2018.5.18.0052	27/09/18	14/03/19	168
RTOrd - 0010825-54.2019.5.18.0052	29/07/19	19/11/19	113
RTOrd - 0010827-58.2018.5.18.0052	01/10/18	13/03/19	163
RTOrd - 0010828-09.2019.5.18.0052	14/08/19	14/08/19	0
RTOrd - 0010833-31.2019.5.18.0052	21/08/19	02/10/19	42
RTOrd - 0010836-83.2019.5.18.0052	21/08/19	01/10/19	41
RTOrd - 0010838-53.2019.5.18.0052	21/08/19	21/08/19	0
RTOrd - 0010839-38.2019.5.18.0052	07/08/19	07/08/19	0
RTOrd - 0010841-08.2019.5.18.0052	21/08/19	24/09/19	34
RTOrd - 0010851-52.2019.5.18.0052	26/08/19	26/08/19	0
RTOrd - 0010856-11.2018.5.18.0052	10/10/18	02/04/19	174
RTOrd - 0010856-74.2019.5.18.0052	28/08/19	02/10/19	35
RTOrd - 0010864-51.2019.5.18.0052	28/08/19	28/08/19	0
RTOrd - 0010868-88.2019.5.18.0052	28/08/19	15/10/19	48
RTOrd - 0010872-62.2018.5.18.0052	24/10/18	18/03/19	145
RTOrd - 0010875-80.2019.5.18.0052	04/09/19	15/10/19	41
RTOrd - 0010878-35.2019.5.18.0052	04/09/19	19/09/19	15
RTOrd - 0010884-76.2018.5.18.0052	24/10/18	18/03/19	145
RTOrd - 0010886-46.2018.5.18.0052	29/10/18	21/02/19	115
RTOrd - 0010891-34.2019.5.18.0052	30/10/19	18/12/19	49
RTOrd - 0010900-93.2019.5.18.0052	11/09/19	11/09/19	0

Legenda:
1ª Aud.: Data da primeira audiência que ocorrer, Inicial ou UNA;
Enc. da Instrução: Data da conclusão para proferir sentença;
Prazo: Quantidade de dias decorridos da 1ª aud. até o encerramento da instrução.

PRAZO MÉDIO ENTRE A 1ª AUDIÊNCIA E O ENCERRAMENTO DA INSTRUÇÃO - 2ª VARA DO TRABALHO DE ANÁPOLIS

Sem magistrado

ORDINÁRIO

Qtd	Prazo Médio
389	52,32

Nr. Processo	1ª Aud.	Enc. Instrução.	Prazo
RTOrd - 0010910-40.2019.5.18.0052	11/09/19	12/09/19	1
RTOrd - 0010912-10.2019.5.18.0052	11/09/19	11/09/19	0
RTOrd - 0010924-24.2019.5.18.0052	18/09/19	24/09/19	6
RTOrd - 0010926-91.2019.5.18.0052	18/09/19	18/09/19	0
RTOrd - 0010931-10.2019.5.18.0054	16/10/19	18/12/19	63
RTOrd - 0010932-98.2019.5.18.0052	19/09/19	25/09/19	6
RTOrd - 0010935-53.2019.5.18.0052	23/09/19	23/09/19	0
RTOrd - 0010936-38.2019.5.18.0052	25/09/19	25/09/19	0
RTOrd - 0010939-90.2019.5.18.0052	25/09/19	22/10/19	27
RTOrd - 0010950-22.2019.5.18.0052	02/10/19	19/11/19	48
RTOrd - 0010951-41.2018.5.18.0052	14/11/18	14/02/19	92
RTOrd - 0010953-74.2019.5.18.0052	25/09/19	29/10/19	34
RTOrd - 0010956-29.2019.5.18.0052	25/09/19	31/10/19	36
RTOrd - 0010962-70.2018.5.18.0052	07/11/18	26/06/19	231
RTOrd - 0010962-70.2018.5.18.0052	07/11/18	27/08/19	293
RTOrd - 0010966-73.2019.5.18.0052	25/09/19	05/11/19	41
RTOrd - 0010968-43.2019.5.18.0052	02/10/19	28/11/19	57
RTOrd - 0010970-47.2018.5.18.0052	14/11/18	11/02/19	89
RTOrd - 0010975-69.2018.5.18.0052	14/11/18	19/02/19	97
RTOrd - 0010977-05.2019.5.18.0052	30/09/19	30/09/19	0
RTOrd - 0010982-27.2019.5.18.0052	30/09/19	16/12/19	77
RTOrd - 0010993-56.2019.5.18.0052	16/10/19	26/11/19	41
RTOrd - 0010996-45.2018.5.18.0052	22/11/18	23/01/19	62
RTOrd - 0011000-82.2018.5.18.0052	22/11/18	07/01/19	46

Legenda:
1ª Aud.: Data da primeira audiência que ocorrer, Inicial ou UNA;
Enc. da Instrução: Data da conclusão para proferir sentença;
Prazo: Quantidade de dias decorridos da 1ª aud. até o encerramento da instrução.

PRAZO MÉDIO ENTRE A 1ª AUDIÊNCIA E O ENCERRAMENTO DA INSTRUÇÃO - 2ª VARA DO TRABALHO DE ANÁPOLIS

Sem magistrado

ORDINÁRIO

Qtd	Prazo Médio
389	52,32

Nr. Processo	1ª Aud.	Enc. Instrução.	Prazo
RTOrd - 0011000-82.2018.5.18.0052	02/04/19	02/04/19	0
RTOrd - 0011012-62.2019.5.18.0052	11/09/19	11/09/19	0
RTOrd - 0011012-96.2018.5.18.0052	20/11/18	19/02/19	91
RTOrd - 0011013-47.2019.5.18.0052	11/09/19	07/11/19	57
RTOrd - 0011014-32.2019.5.18.0052	11/09/19	11/09/19	0
RTOrd - 0011018-06.2018.5.18.0052	28/11/18	24/01/19	57
RTOrd - 0011022-09.2019.5.18.0052	25/09/19	25/09/19	0
RTOrd - 0011028-16.2019.5.18.0052	16/10/19	07/11/19	22
RTOrd - 0011032-53.2019.5.18.0052	14/10/19	23/10/19	9
RTOrd - 0011033-38.2019.5.18.0052	25/09/19	25/09/19	0
RTOrd - 0011033-72.2018.5.18.0052	05/12/18	26/02/19	83
RTOrd - 0011037-12.2018.5.18.0052	19/12/18	13/02/19	56
RTOrd - 0011039-79.2018.5.18.0052	05/12/18	07/02/19	64
RTOrd - 0011040-30.2019.5.18.0052	09/10/19	10/10/19	1
RTOrd - 0011045-86.2018.5.18.0052	05/12/18	07/02/19	64
RTOrd - 0011047-56.2018.5.18.0052	05/12/18	28/02/19	85
RTOrd - 0011048-07.2019.5.18.0052	09/10/19	21/10/19	12
RTOrd - 0011052-38.2019.5.18.0054	30/10/19	02/12/19	33
RTOrd - 0011056-81.2019.5.18.0052	09/10/19	21/10/19	12
RTOrd - 0011058-51.2019.5.18.0052	09/10/19	09/10/19	0
RTOrd - 0011059-36.2019.5.18.0052	09/10/19	19/11/19	41
RTOrd - 0011061-06.2019.5.18.0052	09/10/19	21/11/19	43
RTOrd - 0011062-88.2019.5.18.0052	09/10/19	09/10/19	0
RTOrd - 0011065-43.2019.5.18.0052	09/10/19	09/10/19	0

Legenda:
1ª Aud.: Data da primeira audiência que ocorrer, Inicial ou UNA;
Enc. da Instrução: Data da conclusão para proferir sentença;
Prazo: Quantidade de dias decorridos da 1ª aud. até o encerramento da instrução.

PRAZO MÉDIO ENTRE A 1ª AUDIÊNCIA E O ENCERRAMENTO DA INSTRUÇÃO - 2ª VARA DO TRABALHO DE ANÁPOLIS

Sem magistrado

ORDINÁRIO

Qtd	Prazo Médio
389	52,32

Nr. Processo	1ª Aud.	Enc. Instrução.	Prazo
RTOrd - 0011068-95.2019.5.18.0052	09/10/19	09/10/19	0
RTOrd - 0011073-20.2019.5.18.0052	16/10/19	17/10/19	1
RTOrd - 0011076-09.2018.5.18.0052	10/04/19	10/04/19	0
RTOrd - 0011076-72.2019.5.18.0052	16/10/19	03/12/19	48
RTOrd - 0011077-91.2018.5.18.0052	27/02/19	10/04/19	42
RTOrd - 0011079-27.2019.5.18.0052	25/09/19	07/11/19	43
RTOrd - 0011080-12.2019.5.18.0052	16/10/19	21/10/19	5
RTOrd - 0011082-79.2019.5.18.0052	16/10/19	21/10/19	5
RTOrd - 0011084-49.2019.5.18.0052	09/10/19	09/10/19	0
RTOrd - 0011085-68.2018.5.18.0052	23/01/19	23/01/19	0
RTOrd - 0011088-86.2019.5.18.0052	09/10/19	09/10/19	0
RTOrd - 0011091-41.2019.5.18.0052	09/10/19	09/10/19	0
RTOrd - 0011099-18.2019.5.18.0052	21/10/19	03/12/19	43
RTOrd - 0011105-59.2018.5.18.0052	17/12/18	13/02/19	58
RTOrd - 0011108-77.2019.5.18.0052	23/10/19	25/11/19	33
RTOrd - 0011110-47.2019.5.18.0052	23/10/19	02/12/19	40
RTOrd - 0011111-32.2019.5.18.0052	23/10/19	02/12/19	40
RTOrd - 0011112-17.2019.5.18.0052	23/10/19	02/12/19	40
RTOrd - 0011119-09.2019.5.18.0052	23/10/19	18/12/19	56
RTOrd - 0011120-91.2019.5.18.0052	23/10/19	23/10/19	0
RTOrd - 0011125-50.2018.5.18.0052	24/01/19	29/01/19	5
RTOrd - 0011133-90.2019.5.18.0052	23/10/19	24/10/19	1
RTOrd - 0011136-45.2019.5.18.0052	28/10/19	09/12/19	42
RTOrd - 0011136-50.2016.5.18.0052	24/10/16	15/04/19	903

Legenda:
1ª Aud.: Data da primeira audiência que ocorrer, Inicial ou UNA;
Enc. da Instrução: Data da conclusão para proferir sentença;
Prazo: Quantidade de dias decorridos da 1ª aud. até o encerramento da instrução.

PRAZO MÉDIO ENTRE A 1ª AUDIÊNCIA E O ENCERRAMENTO DA INSTRUÇÃO - 2ª VARA DO TRABALHO DE ANÁPOLIS

Sem magistrado

ORDINÁRIO

Qtd	Prazo Médio
389	52,32

Nr. Processo	1ª Aud.	Enc. Instrução.	Prazo
RTOrd - 0011139-34.2018.5.18.0052	29/01/19	20/02/19	22
RTOrd - 0011143-37.2019.5.18.0052	30/10/19	10/12/19	41
RTOrd - 0011152-33.2018.5.18.0052	29/01/19	29/01/19	0
RTOrd - 0011159-25.2018.5.18.0052	06/02/19	06/02/19	0
RTOrd - 0011160-73.2019.5.18.0052	30/10/19	11/12/19	42
RTOrd - 0011165-95.2019.5.18.0052	30/10/19	30/10/19	0
RTOrd - 0011168-50.2019.5.18.0052	05/11/19	05/12/19	30
RTOrd - 0011181-49.2019.5.18.0052	06/11/19	12/12/19	36
RTOrd - 0011183-19.2019.5.18.0052	23/10/19	23/10/19	0
RTOrd - 0011187-90.2018.5.18.0052	24/04/19	25/04/19	1
RTOrd - 0011191-93.2019.5.18.0052	06/11/19	19/12/19	43
RTOrd - 0011192-78.2019.5.18.0052	07/11/19	07/11/19	0
RTOrd - 0011195-33.2019.5.18.0052	07/11/19	12/12/19	35
RTOrd - 0011196-52.2018.5.18.0052	18/02/19	18/02/19	0
RTOrd - 0011202-59.2018.5.18.0052	20/02/19	20/02/19	0
RTOrd - 0011208-66.2018.5.18.0052	06/02/19	06/02/19	0
RTOrd - 0011212-69.2019.5.18.0052	18/11/19	18/12/19	30
RTOrd - 0011213-54.2019.5.18.0052	18/11/19	25/11/19	7
RTOrd - 0011216-43.2018.5.18.0052	27/02/19	15/08/19	169
RTOrd - 0011235-15.2019.5.18.0052	19/11/19	19/11/19	0
RTOrd - 0011235-49.2018.5.18.0052	24/04/19	04/06/19	41
RTOrd - 0011237-82.2019.5.18.0052	25/11/19	25/11/19	0
RTOrd - 0011238-04.2018.5.18.0052	27/02/19	15/04/19	47
RTOrd - 0011239-52.2019.5.18.0052	25/11/19	25/11/19	0

Legenda:
1ª Aud.: Data da primeira audiência que ocorrer, Inicial ou UNA;
Enc. da Instrução: Data da conclusão para proferir sentença;
Prazo: Quantidade de dias decorridos da 1ª aud. até o encerramento da instrução.

PRAZO MÉDIO ENTRE A 1ª AUDIÊNCIA E O ENCERRAMENTO DA INSTRUÇÃO - 2ª VARA DO TRABALHO DE ANÁPOLIS

Sem magistrado

ORDINÁRIO

Qtd	Prazo Médio
389	52,32

Nr. Processo	1ª Aud.	Enc. Instrução.	Prazo
RTOrd - 0011240-71.2018.5.18.0052	28/02/19	15/03/19	15
RTOrd - 0011241-56.2018.5.18.0052	07/03/19	06/05/19	60
RTOrd - 0011244-11.2018.5.18.0052	07/03/19	07/03/19	0
RTOrd - 0011244-74.2019.5.18.0052	27/11/19	28/11/19	1
RTOrd - 0011250-81.2019.5.18.0052	11/12/19	11/12/19	0
RTOrd - 0011265-50.2019.5.18.0052	04/12/19	19/12/19	15
RTOrd - 0011266-35.2019.5.18.0052	04/12/19	04/12/19	0
RTOrd - 0011275-94.2019.5.18.0052	18/11/19	18/11/19	0
RTOrd - 0011302-77.2019.5.18.0052	16/12/19	16/12/19	0
RTOrd - 0011305-32.2019.5.18.0052	05/12/19	05/12/19	0
RTOrd - 0011318-31.2019.5.18.0052	19/12/19	19/12/19	0
RTOrd - 0011408-39.2019.5.18.0052	16/12/19	16/12/19	0
RTOrd - 0012005-76.2017.5.18.0052	29/11/17	08/04/19	495
RTOrd - 0012006-61.2017.5.18.0052	29/11/17	20/03/19	476
TutCautAnt - 0010687-87.2019.5.18.0052	12/06/19	24/06/19	12
TutCautAnt - 0010688-72.2019.5.18.0052	12/06/19	24/06/19	12

Legenda:
1ª Aud.: Data da primeira audiência que ocorrer, Inicial ou UNA;
Enc. da Instrução: Data da conclusão para proferir sentença;
Prazo: Quantidade de dias decorridos da 1ª aud. até o encerramento da instrução.