

## Conceituação

| Tema                              | Prazos Processuais   |
|-----------------------------------|--|
| <b>Relatórios</b>                 | Evolução Histórica<br>Comparativo por VT<br>Comparativo por Grupo<br>Por Grupo<br>Por VT<br>Por Processo<br>Por Magistrado   |
| <b>Resumo</b>                     | Apresenta o prazo médio desde o ajuizamento da ação até o encerramento da instrução.   |
| <b>Descrição</b>                  | O prazo médio é obtido calculando-se a quantidade de dias decorridos desde o ajuizamento até o encerramento da instrução.<br>Os dados são extraídos baseando-se nos itens do e-Gestão:<br><br>267 e 90267 - Do ajuizamento da ação até o encerramento da instrução na fase de conhecimento – rito sumaríssimo;<br><br>268 e 90268 – Do ajuizamento da ação até o encerramento da instrução na fase de conhecimento – exceto rito sumaríssimo (ordinário) |
| <b>Origem da informação</b>       | e-Gestão   |
| <b>Critérios e transformações</b> | Coletado do e-Gestão, consolidado, otimizado e classificado para análise.  |
| <b>Análises possíveis</b>         | Prazo médio entre o ajuizamento da ação e o encerramento da instrução, detalhado de forma Geral, Por grupo, por VT, Por Processo e Por Magistrado.   |



## EVOLUÇÃO HISTÓRICA DOS PRAZOS PROCESSUAIS ENTRE O AJUIZAMENTO E O ENCERRAMENTO DA INSTRUÇÃO - 2ª VARA DO TRABALHO DE ANÁPOLIS

Data do encerramento da instrução entre 1/1/2019 e 31/12/2019 23:59:59

| Rito               | Qtd          | Prazo Médio |
|--------------------|--------------|-------------|
| ORDINÁRIO          | 546          | 101,25      |
| SUMARÍSSIMO        | 659          | 71,17       |
| <b>Total/Média</b> | <b>1.205</b> | <b>84,8</b> |

Percentual de Processos por Rito

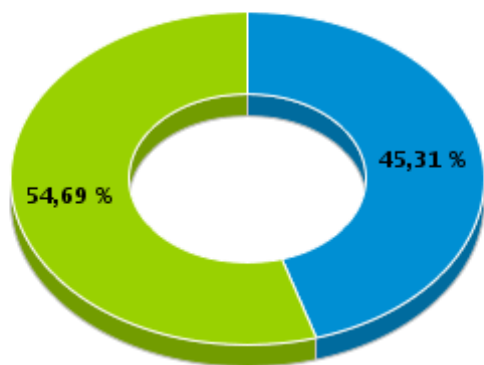

Rito

■ ORDINÁRIO ■ SUMARÍSSIMO

Prazo Médio por Rito

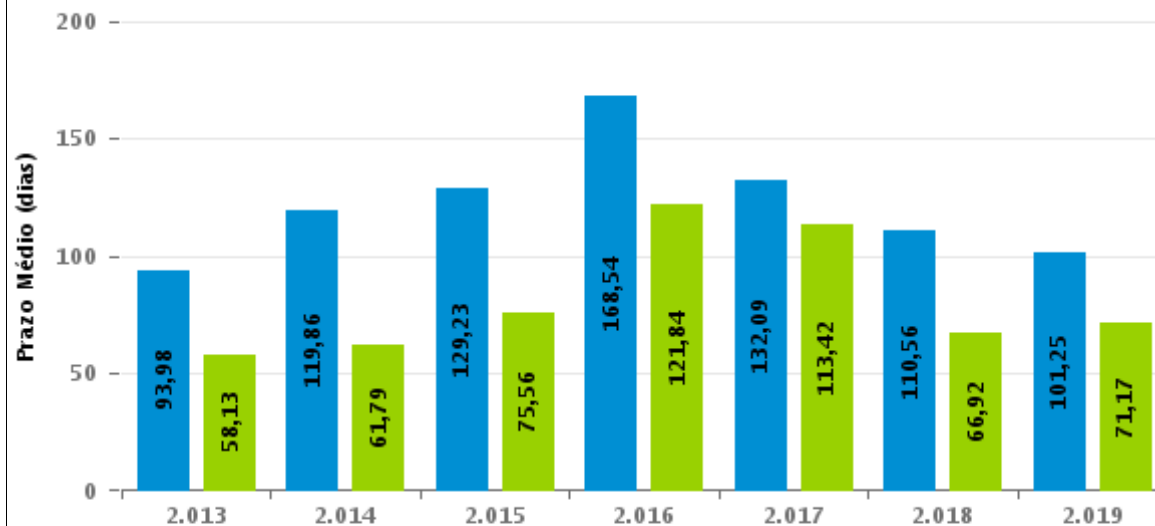

Para este exercício foram computados os processos até o mês de Dezembro/2.019

Rito

■ ORDINÁRIO ■ SUMARÍSSIMO



## COMPARATIVO DO PRAZO MÉDIO ENTRE O AJUIZAMENTO E O ENCERRAMENTO DA INSTRUÇÃO - 2ª VARA DO TRABALHO DE ANÁPOLIS

Data do encerramento da instrução entre 1/1/2019 e 31/12/2019 23:59:59

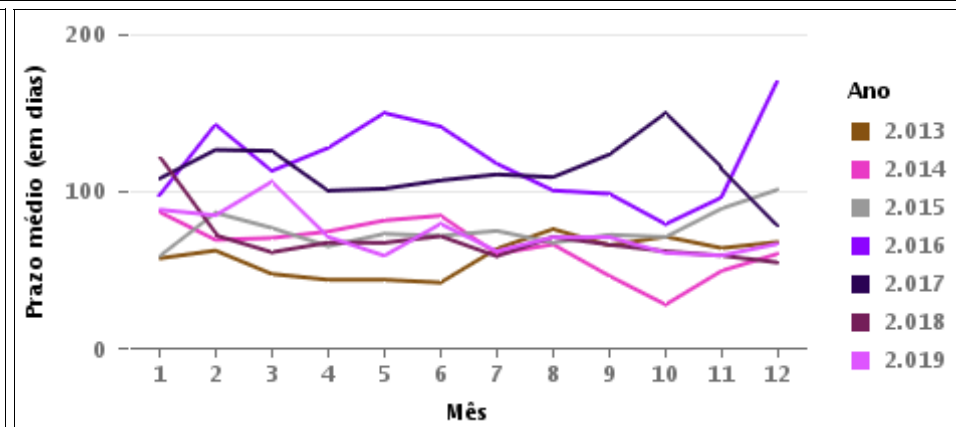
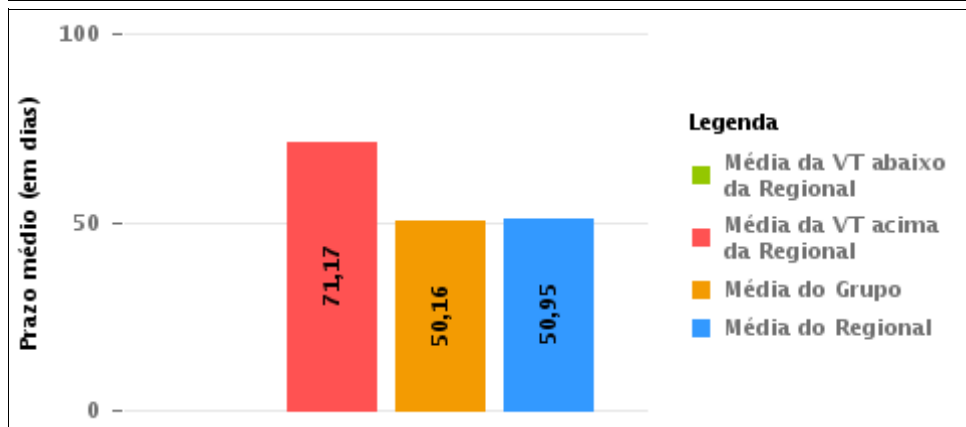
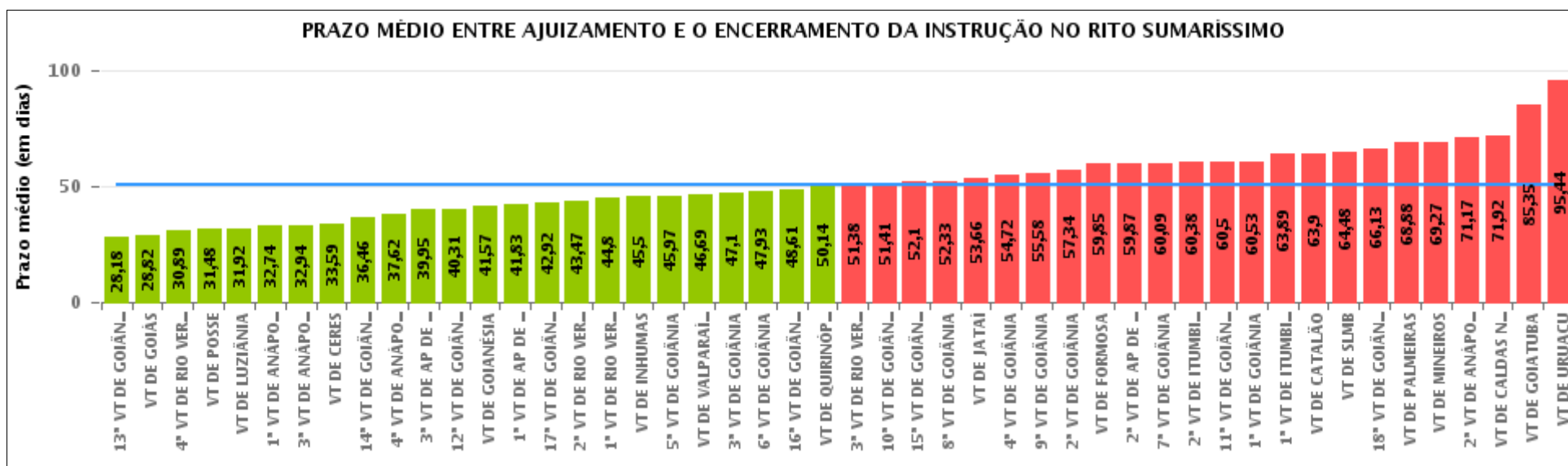

## COMPARATIVO DO PRAZO MÉDIO ENTRE O AJUIZAMENTO E O ENCERRAMENTO DA INSTRUÇÃO ENTRE AS VARAS DO GRUPO

Data do encerramento da instrução entre 1/1/2019 e 31/12/2019 23:59:59

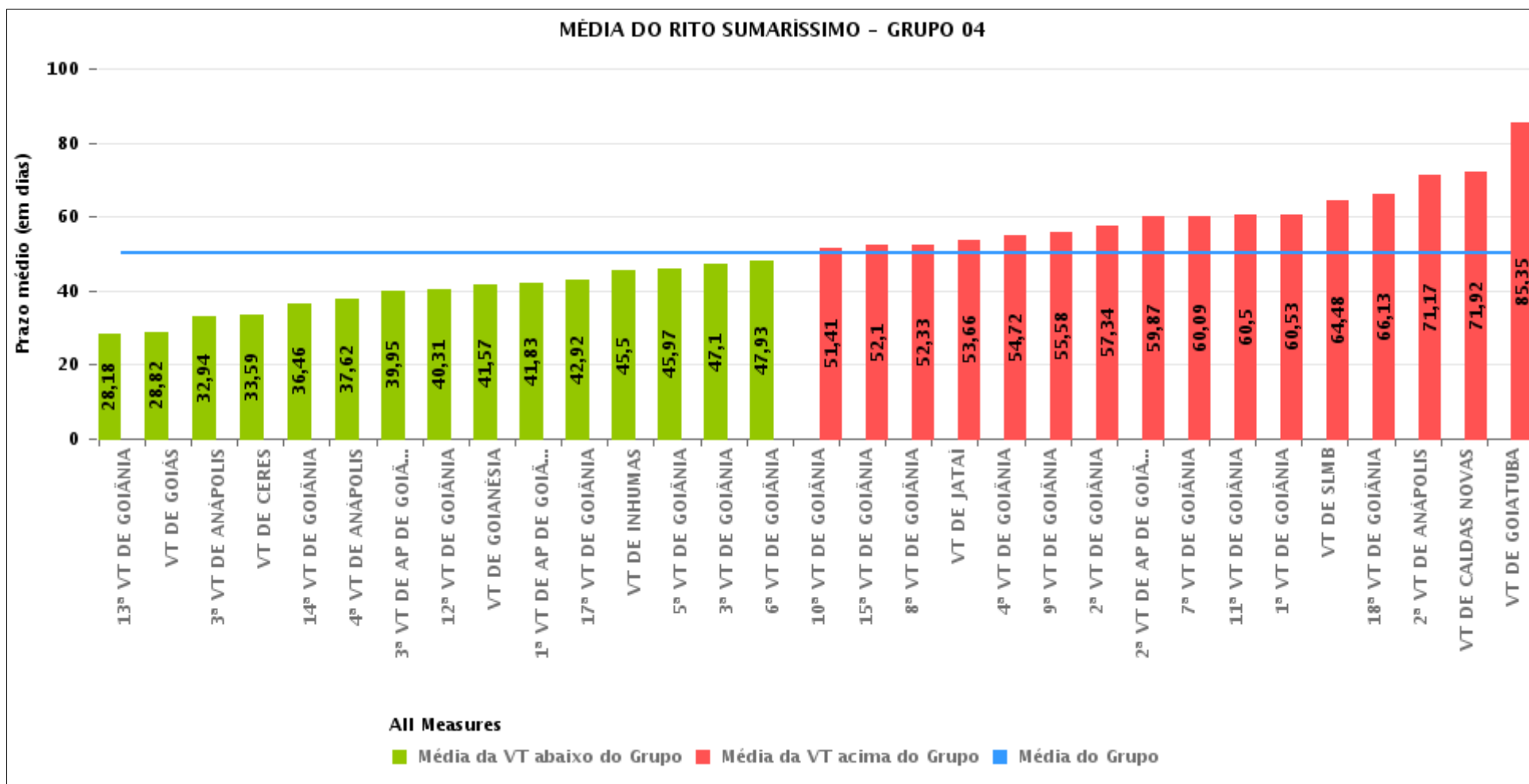



## PRAZO MÉDIO ENTRE O AJUIZAMENTO E O ENCERRAMENTO DA INSTRUÇÃO POR GRUPO

Data do encerramento da instrução entre 1/1/2019 e 31/12/2019 23:59:59

| Rito        | Grupo    | Qtd. Processos | Prazo Médio (dias) | Ranking |
|-------------|----------|----------------|--------------------|---------|
| SUMARÍSSIMO | GRUPO 01 | 175            | 31,48              | 1°      |
|             | GRUPO 06 | 1.221          | 46,69              | 2°      |
|             | GRUPO 03 | 5.833          | 50,16              | 3°      |
|             | GRUPO 04 | 26.967         | 50,16              | 4°      |
|             | GRUPO 05 | 3.556          | 56,47              | 5°      |
|             | GRUPO 02 | 831            | 68,88              | 6°      |

| Legenda:                   |                    | # Grupo 04 – De 1501 a 2000    | # Grupo 05 – De 2001 a 2500 |
|----------------------------|--------------------|--------------------------------|-----------------------------|
| # Grupo 01 – Até 750       | 1ª VT De Anápolis  | 1ª VT De Goiânia               | 16ª VT De Goiânia           |
| VT de Posse                | 1ª VT De Rio Verde | 2ª VT De Goiânia               | VT De Luziânia              |
|                            | 2ª VT De Rio Verde | 3ª VT De Goiânia               | VT De Catalão               |
|                            | 3ª VT De Rio Verde | 4ª VT De Goiânia               | VT De Uruaçu                |
|                            | 4ª VT De Rio Verde | 5ª VT De Goiânia               |                             |
| # Grupo 02 – De 751 a 1000 | 1ª VT De Itumbiara | 6ª VT De Goiânia               | # Grupo 06 – Acima de 2500  |
| VT de Palmeiras de Goiás   | 2ª VT De Itumbiara | 7ª VT De Goiânia               | VT De Valparaíso de Goiás   |
|                            | VT De Quirinópolis | 8ª VT De Goiânia               |                             |
|                            | VT De Mineiros     | 9ª VT De Goiânia               |                             |
|                            | VT De Formosa      | 10ª VT De Goiânia              |                             |
|                            |                    | 11ª VT De Goiânia              |                             |
|                            |                    | 12ª VT De Goiânia              |                             |
|                            |                    | 13ª VT De Goiânia              |                             |
|                            |                    | 14ª VT De Goiânia              |                             |
|                            |                    | 15ª VT De Goiânia              |                             |
|                            |                    | 17ª VT De Goiânia              |                             |
|                            |                    | 18ª VT De Goiânia              |                             |
|                            |                    | 2ª VT De Anápolis              |                             |
|                            |                    | 3ª VT De Anápolis              |                             |
|                            |                    | 4ª VT De Anápolis              |                             |
|                            |                    | 1ª VT De Aparecida De Goiânia  |                             |
|                            |                    | 2ª VT De Aparecida De Goiânia  |                             |
|                            |                    | 3ª VT De Aparecida De Goiânia  |                             |
|                            |                    | VT DE Jataí                    |                             |
|                            |                    | VT DE Goiatuba                 |                             |
|                            |                    | VT DE Caldas Novas             |                             |
|                            |                    | VT DE Ceres                    |                             |
|                            |                    | VT DE São Luís de Montes Belos |                             |
|                            |                    | VT DE Goiás                    |                             |
|                            |                    | VT DE Goianésia                |                             |
|                            |                    | VT DE Inhumas                  |                             |



## PRAZO MÉDIO ENTRE O AJUIZAMENTO E O ENCERRAMENTO DA INSTRUÇÃO DE TODAS AS VARAS DO TRABALHO

Data do encerramento da instrução entre 1/1/2019 e 31/12/2019 23:59:59

### SUMARÍSSIMO

| Qtd. Processos | Prazo Médio (dias) |
|----------------|--------------------|
| 38.583         | 50,95              |

| Vara do Trabalho                            | Qtd Processos | Prazo Médio | Ranking |
|---|---------------|-------------|---------|
| 13ª VARA DO TRABALHO DE GOIÂNIA             | 1.035         | 28,18       | 1º      |
| VARA DO TRABALHO DE GOIÁS                   | 1.030         | 28,82       | 2º      |
| 4ª VARA DO TRABALHO DE RIO VERDE            | 637           | 30,89       | 3º      |
| VARA DO TRABALHO DE POSSE                   | 175           | 31,48       | 4º      |
| VARA DO TRABALHO DE LUZIÂNIA                | 999           | 31,92       | 5º      |
| 1ª VARA DO TRABALHO DE ANÁPOLIS             | 704           | 32,74       | 6º      |
| 3ª VARA DO TRABALHO DE ANÁPOLIS             | 759           | 32,94       | 7º      |
| VARA DO TRABALHO DE CERES                   | 407           | 33,59       | 8º      |
| 14ª VARA DO TRABALHO DE GOIÂNIA             | 1.019         | 36,46       | 9º      |
| 4ª VARA DO TRABALHO DE ANÁPOLIS             | 706           | 37,62       | 10º     |
| 3ª VARA DO TRABALHO DE APARECIDA DE GOIÂNIA | 880           | 39,95       | 11º     |
| 12ª VARA DO TRABALHO DE GOIÂNIA             | 1.013         | 40,31       | 12º     |
| VARA DO TRABALHO DE GOIANÉSIA               | 748           | 41,57       | 13º     |
| 1ª VARA DO TRABALHO DE APARECIDA DE GOIÂNIA | 934           | 41,83       | 14º     |
| 17ª VARA DO TRABALHO DE GOIÂNIA             | 941           | 42,92       | 15º     |
| 2ª VARA DO TRABALHO DE RIO VERDE            | 536           | 43,47       | 16º     |
| 1ª VARA DO TRABALHO DE RIO VERDE            | 556           | 44,8        | 17º     |
| VARA DO TRABALHO DE INHUMAS                 | 675           | 45,5        | 18º     |
| 5ª VARA DO TRABALHO DE GOIÂNIA              | 976           | 45,97       | 19º     |
| VARA DO TRABALHO DE VALPARAÍSO DE GOIÁS     | 1.221         | 46,69       | 20º     |
| 3ª VARA DO TRABALHO DE GOIÂNIA              | 957           | 47,1        | 21º     |
| 6ª VARA DO TRABALHO DE GOIÂNIA              | 999           | 47,93       | 22º     |
| 16ª VARA DO TRABALHO DE GOIÂNIA             | 931           | 48,61       | 23º     |
| VARA DO TRABALHO DE QUIRINÓPOLIS            | 424           | 50,14       | 24º     |
| 3ª VARA DO TRABALHO DE RIO VERDE            | 539           | 51,38       | 25º     |
| 10ª VARA DO TRABALHO DE GOIÂNIA             | 946           | 51,41       | 26º     |



## PRAZO MÉDIO ENTRE O AJUIZAMENTO E O ENCERRAMENTO DA INSTRUÇÃO DE TODAS AS VARAS DO TRABALHO

### SUMARÍSSIMO

| Qtd. Processos | Prazo Médio (dias) |
|----------------|--------------------|
| 38.583         | 50,95              |

| Vara do Trabalho                             | Qtd Processos | Prazo Médio | Ranking |
|--|---------------|-------------|---------|
| 15ª VARA DO TRABALHO DE GOIÂNIA              | 943           | 52,1        | 27°     |
| 8ª VARA DO TRABALHO DE GOIÂNIA               | 1.043         | 52,33       | 28°     |
| VARA DO TRABALHO DE JATAÍ                    | 501           | 53,66       | 29°     |
| 4ª VARA DO TRABALHO DE GOIÂNIA               | 942           | 54,72       | 30°     |
| 9ª VARA DO TRABALHO DE GOIÂNIA               | 988           | 55,58       | 31°     |
| 2ª VARA DO TRABALHO DE GOIÂNIA               | 1.059         | 57,34       | 32°     |
| VARA DO TRABALHO DE FORMOSA                  | 518           | 59,85       | 33°     |
| 2ª VARA DO TRABALHO DE APARECIDA DE GOIÂNIA  | 867           | 59,87       | 34°     |
| 7ª VARA DO TRABALHO DE GOIÂNIA               | 999           | 60,09       | 35°     |
| 2ª VARA DO TRABALHO DE ITUMBIARA             | 767           | 60,38       | 36°     |
| 11ª VARA DO TRABALHO DE GOIÂNIA              | 993           | 60,5        | 37°     |
| 1ª VARA DO TRABALHO DE GOIÂNIA               | 961           | 60,53       | 38°     |
| 1ª VARA DO TRABALHO DE ITUMBIARA             | 823           | 63,89       | 39°     |
| VARA DO TRABALHO DE CATALÃO                  | 999           | 63,9        | 40°     |
| VARA DO TRABALHO DE SÃO LUIS DE MONTES BELOS | 513           | 64,48       | 41°     |
| 18ª VARA DO TRABALHO DE GOIÂNIA              | 990           | 66,13       | 42°     |
| VARA DO TRABALHO DE PALMEIRAS                | 831           | 68,88       | 43°     |
| VARA DO TRABALHO DE MINEIROS                 | 329           | 69,27       | 44°     |
| 2ª VARA DO TRABALHO DE ANÁPOLIS              | 660           | 71,17       | 45°     |
| VARA DO TRABALHO DE CALDAS NOVAS             | 919           | 71,92       | 46°     |
| VARA DO TRABALHO DE GOIATUBA                 | 564           | 85,35       | 47°     |
| VARA DO TRABALHO DE URUAÇU                   | 627           | 95,44       | 48°     |



## PRAZO MÉDIO ENTRE O AJUIZAMENTO E O ENCERRAMENTO DA INSTRUÇÃO - 2ª VARA DO TRABALHO DE ANÁPOLIS

Data do encerramento da instrução entre 1/1/2019 e 31/12/2019 23:59:59

### 2ª VARA DO TRABALHO DE ANÁPOLIS

#### SUMARÍSSIMO

| Qtd | Prazo Médio |
|-----|-------------|
| 653 | 71,17       |

| Nr. Processo                      | Ajuiz.   | nc. Instruçã | Prazo |
|-----------------------------------|----------|--------------|-------|
| RTSum - 0010001-95.2019.5.18.0052 | 02/01/19 | 07/02/19     | 36    |
| RTSum - 0010002-80.2019.5.18.0052 | 02/01/19 | 07/02/19     | 36    |
| RTSum - 0010003-65.2019.5.18.0052 | 03/01/19 | 06/02/19     | 34    |
| RTSum - 0010004-50.2019.5.18.0052 | 03/01/19 | 06/02/19     | 34    |
| RTSum - 0010006-20.2019.5.18.0052 | 03/01/19 | 02/04/19     | 89    |
| RTSum - 0010009-72.2019.5.18.0052 | 05/01/19 | 23/04/19     | 108   |
| RTSum - 0010011-42.2019.5.18.0052 | 07/01/19 | 15/08/19     | 220   |
| RTSum - 0010012-27.2019.5.18.0052 | 08/01/19 | 18/03/19     | 69    |
| RTSum - 0010014-94.2019.5.18.0052 | 08/01/19 | 27/03/19     | 78    |
| RTSum - 0010015-79.2019.5.18.0052 | 08/01/19 | 03/04/19     | 85    |
| RTSum - 0010021-86.2019.5.18.0052 | 10/01/19 | 08/05/19     | 118   |
| RTSum - 0010025-26.2019.5.18.0052 | 11/01/19 | 20/03/19     | 68    |
| RTSum - 0010026-11.2019.5.18.0052 | 11/01/19 | 25/04/19     | 104   |
| RTSum - 0010027-93.2019.5.18.0052 | 12/01/19 | 20/03/19     | 67    |
| RTSum - 0010032-18.2019.5.18.0052 | 15/01/19 | 22/03/19     | 66    |
| RTSum - 0010033-03.2019.5.18.0052 | 15/01/19 | 22/05/19     | 127   |
| RTSum - 0010040-29.2018.5.18.0052 | 23/01/18 | 19/03/19     | 420   |
| RTSum - 0010041-77.2019.5.18.0052 | 17/01/19 | 27/03/19     | 69    |
| RTSum - 0010045-17.2019.5.18.0052 | 18/01/19 | 15/05/19     | 117   |
| RTSum - 0010046-02.2019.5.18.0052 | 18/01/19 | 19/02/19     | 32    |
| RTSum - 0010047-84.2019.5.18.0052 | 18/01/19 | 27/03/19     | 68    |
| RTSum - 0010048-69.2019.5.18.0052 | 21/01/19 | 02/05/19     | 101   |

**Legenda:**

**Ajuiz.** Data do Ajuizamento;

**Enc. da Instrução:** Data da conclusão para proferir sentença;

**Prazo:** Quantidade de dias decorridos do ajuizamento até o encerramento da instrução.





## PRAZO MÉDIO ENTRE O AJUIZAMENTO E O ENCERRAMENTO DA INSTRUÇÃO - 2ª VARA DO TRABALHO DE ANÁPOLIS

### 2ª VARA DO TRABALHO DE ANÁPOLIS

#### SUMARÍSSIMO

| Qtd | Prazo Médio |
|-----|-------------|
| 653 | 71,17       |

| Nr. Processo                      | Ajuiz.   | nc. Instruçã | Prazo |
|-----------------------------------|----------|--------------|-------|
| RTSum - 0010060-83.2019.5.18.0052 | 22/01/19 | 24/04/19     | 92    |
| RTSum - 0010063-38.2019.5.18.0052 | 23/01/19 | 15/05/19     | 112   |
| RTSum - 0010063-38.2019.5.18.0052 | 23/01/19 | 07/11/19     | 288   |
| RTSum - 0010064-23.2019.5.18.0052 | 24/01/19 | 13/02/19     | 20    |
| RTSum - 0010065-08.2019.5.18.0052 | 24/01/19 | 02/04/19     | 68    |
| RTSum - 0010066-90.2019.5.18.0052 | 24/01/19 | 13/02/19     | 20    |
| RTSum - 0010067-75.2019.5.18.0052 | 24/01/19 | 11/06/19     | 138   |
| RTSum - 0010068-60.2019.5.18.0052 | 24/01/19 | 13/06/19     | 140   |
| RTSum - 0010069-45.2019.5.18.0052 | 25/01/19 | 15/08/19     | 202   |
| RTSum - 0010071-15.2019.5.18.0052 | 25/01/19 | 04/04/19     | 69    |
| RTSum - 0010072-97.2019.5.18.0052 | 25/01/19 | 03/04/19     | 68    |
| RTSum - 0010074-67.2019.5.18.0052 | 28/01/19 | 14/05/19     | 106   |
| RTSum - 0010083-29.2019.5.18.0052 | 29/01/19 | 16/04/19     | 77    |
| RTSum - 0010086-81.2019.5.18.0052 | 29/01/19 | 27/02/19     | 29    |
| RTSum - 0010122-26.2019.5.18.0052 | 04/02/19 | 09/04/19     | 64    |
| RTSum - 0010123-11.2019.5.18.0052 | 04/02/19 | 28/02/19     | 24    |
| RTSum - 0010123-11.2019.5.18.0052 | 04/02/19 | 02/10/19     | 240   |
| RTSum - 0010125-78.2019.5.18.0052 | 04/02/19 | 11/04/19     | 66    |
| RTSum - 0010127-48.2019.5.18.0052 | 04/02/19 | 28/02/19     | 24    |
| RTSum - 0010129-18.2019.5.18.0052 | 04/02/19 | 27/02/19     | 23    |
| RTSum - 0010131-85.2019.5.18.0052 | 04/02/19 | 27/02/19     | 23    |
| RTSum - 0010132-70.2019.5.18.0052 | 04/02/19 | 11/03/19     | 35    |
| RTSum - 0010133-55.2019.5.18.0052 | 05/02/19 | 12/03/19     | 35    |
| RTSum - 0010134-40.2019.5.18.0052 | 05/02/19 | 14/03/19     | 37    |
| RTSum - 0010135-25.2019.5.18.0052 | 05/02/19 | 17/07/19     | 162   |

**Legenda:**

**Ajuiz.** Data do Ajuizamento;

**Enc. da Instrução:** Data da conclusão para proferir sentença;

**Prazo:** Quantidade de dias decorridos do ajuizamento até o encerramento da instrução.



## PRAZO MÉDIO ENTRE O AJUIZAMENTO E O ENCERRAMENTO DA INSTRUÇÃO - 2ª VARA DO TRABALHO DE ANÁPOLIS

### 2ª VARA DO TRABALHO DE ANÁPOLIS

#### SUMARÍSSIMO

| Qtd | Prazo Médio |
|-----|-------------|
| 653 | 71,17       |

| Nr. Processo                      | Ajuiz.   | nc. Instruçã | Prazo |
|-----------------------------------|----------|--------------|-------|
| RTSum - 0010137-92.2019.5.18.0052 | 05/02/19 | 25/06/19     | 140   |
| RTSum - 0010138-77.2019.5.18.0052 | 05/02/19 | 12/03/19     | 35    |
| RTSum - 0010139-62.2019.5.18.0052 | 05/02/19 | 10/04/19     | 64    |
| RTSum - 0010140-47.2019.5.18.0052 | 06/02/19 | 09/04/19     | 62    |
| RTSum - 0010143-02.2019.5.18.0052 | 07/02/19 | 22/04/19     | 74    |
| RTSum - 0010160-38.2019.5.18.0052 | 08/02/19 | 30/04/19     | 81    |
| RTSum - 0010161-23.2019.5.18.0052 | 08/02/19 | 13/03/19     | 33    |
| RTSum - 0010183-18.2018.5.18.0052 | 08/03/18 | 21/03/19     | 378   |
| RTSum - 0010190-73.2019.5.18.0052 | 11/02/19 | 20/05/19     | 98    |
| RTSum - 0010198-50.2019.5.18.0052 | 11/02/19 | 20/05/19     | 98    |
| RTSum - 0010209-79.2019.5.18.0052 | 11/02/19 | 27/05/19     | 105   |
| RTSum - 0010212-34.2019.5.18.0052 | 11/02/19 | 09/04/19     | 57    |
| RTSum - 0010218-41.2019.5.18.0052 | 11/02/19 | 27/05/19     | 105   |
| RTSum - 0010241-84.2019.5.18.0052 | 12/02/19 | 27/05/19     | 104   |
| RTSum - 0010243-54.2019.5.18.0052 | 12/02/19 | 20/05/19     | 97    |
| RTSum - 0010244-39.2019.5.18.0052 | 12/02/19 | 20/05/19     | 97    |
| RTSum - 0010245-24.2019.5.18.0052 | 12/02/19 | 10/04/19     | 57    |
| RTSum - 0010246-09.2019.5.18.0052 | 12/02/19 | 20/05/19     | 97    |
| RTSum - 0010247-91.2019.5.18.0052 | 12/02/19 | 23/04/19     | 70    |
| RTSum - 0010251-31.2019.5.18.0052 | 13/02/19 | 20/05/19     | 96    |
| RTSum - 0010253-98.2019.5.18.0052 | 14/02/19 | 30/04/19     | 75    |
| RTSum - 0010255-68.2019.5.18.0052 | 14/02/19 | 23/04/19     | 68    |
| RTSum - 0010256-53.2019.5.18.0052 | 14/02/19 | 24/04/19     | 69    |
| RTSum - 0010257-38.2019.5.18.0052 | 14/02/19 | 04/06/19     | 110   |
| RTSum - 0010258-23.2019.5.18.0052 | 14/02/19 | 27/05/19     | 102   |

**Legenda:**

**Ajuiz.** Data do Ajuizamento;

**Enc. da Instrução:** Data da conclusão para proferir sentença;

**Prazo:** Quantidade de dias decorridos do ajuizamento até o encerramento da instrução.



## PRAZO MÉDIO ENTRE O AJUIZAMENTO E O ENCERRAMENTO DA INSTRUÇÃO - 2ª VARA DO TRABALHO DE ANÁPOLIS

### 2ª VARA DO TRABALHO DE ANÁPOLIS

#### SUMARÍSSIMO

| Qtd | Prazo Médio |
|-----|-------------|
| 653 | 71,17       |

| Nr. Processo                      | Ajuiz.   | nc. Instruçã | Prazo |
|-----------------------------------|----------|--------------|-------|
| RTSum - 0010259-08.2019.5.18.0052 | 14/02/19 | 22/04/19     | 67    |
| RTSum - 0010261-75.2019.5.18.0052 | 19/02/19 | 02/09/19     | 195   |
| RTSum - 0010263-45.2019.5.18.0052 | 19/02/19 | 07/05/19     | 77    |
| RTSum - 0010264-30.2019.5.18.0052 | 19/02/19 | 25/04/19     | 65    |
| RTSum - 0010266-97.2019.5.18.0052 | 20/02/19 | 06/05/19     | 75    |
| RTSum - 0010268-67.2019.5.18.0052 | 20/02/19 | 24/04/19     | 63    |
| RTSum - 0010270-37.2019.5.18.0052 | 20/02/19 | 06/05/19     | 75    |
| RTSum - 0010271-22.2019.5.18.0052 | 20/02/19 | 06/05/19     | 75    |
| RTSum - 0010272-07.2019.5.18.0052 | 21/02/19 | 26/02/19     | 5     |
| RTSum - 0010273-89.2019.5.18.0052 | 21/02/19 | 13/06/19     | 112   |
| RTSum - 0010274-74.2019.5.18.0052 | 21/02/19 | 24/04/19     | 62    |
| RTSum - 0010277-29.2019.5.18.0052 | 22/02/19 | 11/06/19     | 109   |
| RTSum - 0010278-14.2019.5.18.0052 | 25/02/19 | 29/04/19     | 63    |
| RTSum - 0010280-81.2019.5.18.0052 | 26/02/19 | 22/03/19     | 24    |
| RTSum - 0010282-51.2019.5.18.0052 | 26/02/19 | 15/08/19     | 170   |
| RTSum - 0010287-73.2019.5.18.0052 | 27/02/19 | 23/04/19     | 55    |
| RTSum - 0010289-43.2019.5.18.0052 | 27/02/19 | 27/03/19     | 28    |
| RTSum - 0010291-13.2019.5.18.0052 | 28/02/19 | 22/04/19     | 53    |
| RTSum - 0010292-95.2019.5.18.0052 | 28/02/19 | 15/05/19     | 76    |
| RTSum - 0010295-50.2019.5.18.0052 | 28/02/19 | 15/05/19     | 76    |
| RTSum - 0010296-35.2019.5.18.0052 | 28/02/19 | 18/03/19     | 18    |
| RTSum - 0010298-05.2019.5.18.0052 | 28/02/19 | 01/07/19     | 123   |
| RTSum - 0010299-87.2019.5.18.0052 | 28/02/19 | 05/06/19     | 97    |
| RTSum - 0010300-72.2019.5.18.0052 | 28/02/19 | 29/03/19     | 29    |
| RTSum - 0010301-57.2019.5.18.0052 | 28/02/19 | 29/03/19     | 29    |

**Legenda:**

**Ajuiz.** Data do Ajuizamento;

**Enc. da Instrução:** Data da conclusão para proferir sentença;

**Prazo:** Quantidade de dias decorridos do ajuizamento até o encerramento da instrução.



## PRAZO MÉDIO ENTRE O AJUIZAMENTO E O ENCERRAMENTO DA INSTRUÇÃO - 2ª VARA DO TRABALHO DE ANÁPOLIS

### 2ª VARA DO TRABALHO DE ANÁPOLIS

#### SUMARÍSSIMO

| Qtd | Prazo Médio |
|-----|-------------|
| 653 | 71,17       |

| Nr. Processo                      | Ajuiz.   | nc. Instruça | Prazo |
|-----------------------------------|----------|--------------|-------|
| RTSum - 0010302-42.2019.5.18.0052 | 28/02/19 | 29/05/19     | 90    |
| RTSum - 0010303-27.2019.5.18.0052 | 01/03/19 | 04/04/19     | 34    |
| RTSum - 0010306-79.2019.5.18.0052 | 01/03/19 | 04/06/19     | 95    |
| RTSum - 0010310-19.2019.5.18.0052 | 01/03/19 | 22/04/19     | 52    |
| RTSum - 0010311-04.2019.5.18.0052 | 06/03/19 | 22/04/19     | 47    |
| RTSum - 0010313-71.2019.5.18.0052 | 06/03/19 | 22/04/19     | 47    |
| RTSum - 0010314-56.2019.5.18.0052 | 06/03/19 | 29/04/19     | 54    |
| RTSum - 0010315-41.2019.5.18.0052 | 06/03/19 | 24/04/19     | 49    |
| RTSum - 0010316-26.2019.5.18.0052 | 06/03/19 | 24/04/19     | 49    |
| RTSum - 0010318-93.2019.5.18.0052 | 07/03/19 | 24/04/19     | 48    |
| RTSum - 0010330-10.2019.5.18.0052 | 09/03/19 | 30/05/19     | 82    |
| RTSum - 0010334-47.2019.5.18.0052 | 11/03/19 | 02/09/19     | 175   |
| RTSum - 0010335-32.2019.5.18.0052 | 11/03/19 | 10/04/19     | 30    |
| RTSum - 0010339-69.2019.5.18.0052 | 12/03/19 | 05/06/19     | 85    |
| RTSum - 0010341-91.2019.5.18.0261 | 09/05/19 | 15/07/19     | 67    |
| RTSum - 0010343-09.2019.5.18.0052 | 12/03/19 | 10/04/19     | 29    |
| RTSum - 0010345-76.2019.5.18.0052 | 12/03/19 | 05/06/19     | 85    |
| RTSum - 0010354-38.2019.5.18.0052 | 13/03/19 | 15/05/19     | 63    |
| RTSum - 0010358-75.2019.5.18.0052 | 13/03/19 | 24/04/19     | 42    |
| RTSum - 0010360-45.2019.5.18.0052 | 14/03/19 | 24/04/19     | 41    |
| RTSum - 0010361-30.2019.5.18.0052 | 14/03/19 | 08/05/19     | 55    |
| RTSum - 0010365-67.2019.5.18.0052 | 15/03/19 | 26/06/19     | 103   |
| RTSum - 0010366-52.2019.5.18.0052 | 15/03/19 | 17/06/19     | 94    |
| RTSum - 0010367-37.2019.5.18.0052 | 15/03/19 | 15/05/19     | 61    |
| RTSum - 0010368-22.2019.5.18.0052 | 15/03/19 | 25/06/19     | 102   |

**Legenda:**

**Ajuiz.** Data do Ajuizamento;

**Enc. da Instrução:** Data da conclusão para proferir sentença;

**Prazo:** Quantidade de dias decorridos do ajuizamento até o encerramento da instrução.



## PRAZO MÉDIO ENTRE O AJUIZAMENTO E O ENCERRAMENTO DA INSTRUÇÃO - 2ª VARA DO TRABALHO DE ANÁPOLIS

### 2ª VARA DO TRABALHO DE ANÁPOLIS

#### SUMARÍSSIMO

| Qtd | Prazo Médio |
|-----|-------------|
| 653 | 71,17       |

| Nr. Processo                      | Ajuiz.   | nc. Instruça | Prazo |
|-----------------------------------|----------|--------------|-------|
| RTSum - 0010370-83.2019.5.18.0054 | 03/04/19 | 17/07/19     | 105   |
| RTSum - 0010371-74.2019.5.18.0052 | 16/03/19 | 16/05/19     | 61    |
| RTSum - 0010382-06.2019.5.18.0052 | 16/03/19 | 08/05/19     | 53    |
| RTSum - 0010385-58.2019.5.18.0052 | 18/03/19 | 08/05/19     | 51    |
| RTSum - 0010386-43.2019.5.18.0052 | 18/03/19 | 26/06/19     | 100   |
| RTSum - 0010387-28.2019.5.18.0052 | 18/03/19 | 18/06/19     | 92    |
| RTSum - 0010388-13.2019.5.18.0052 | 18/03/19 | 08/07/19     | 112   |
| RTSum - 0010390-80.2019.5.18.0052 | 18/03/19 | 07/08/19     | 142   |
| RTSum - 0010391-65.2019.5.18.0052 | 18/03/19 | 08/10/19     | 204   |
| RTSum - 0010392-50.2019.5.18.0052 | 18/03/19 | 08/05/19     | 51    |
| RTSum - 0010394-20.2019.5.18.0052 | 18/03/19 | 19/06/19     | 93    |
| RTSum - 0010395-05.2019.5.18.0052 | 19/03/19 | 19/06/19     | 92    |
| RTSum - 0010396-87.2019.5.18.0052 | 19/03/19 | 22/04/19     | 34    |
| RTSum - 0010397-72.2019.5.18.0052 | 19/03/19 | 12/06/19     | 85    |
| RTSum - 0010400-27.2019.5.18.0052 | 19/03/19 | 04/07/19     | 107   |
| RTSum - 0010404-64.2019.5.18.0052 | 21/03/19 | 08/05/19     | 48    |
| RTSum - 0010406-34.2019.5.18.0052 | 21/03/19 | 07/05/19     | 47    |
| RTSum - 0010407-19.2019.5.18.0052 | 21/03/19 | 20/05/19     | 60    |
| RTSum - 0010408-04.2019.5.18.0052 | 21/03/19 | 07/05/19     | 47    |
| RTSum - 0010411-56.2019.5.18.0052 | 21/03/19 | 27/05/19     | 67    |
| RTSum - 0010414-11.2019.5.18.0052 | 22/03/19 | 17/06/19     | 87    |
| RTSum - 0010415-93.2019.5.18.0052 | 22/03/19 | 19/06/19     | 89    |
| RTSum - 0010427-10.2019.5.18.0052 | 26/03/19 | 15/04/19     | 20    |
| RTSum - 0010429-77.2019.5.18.0052 | 27/03/19 | 08/05/19     | 42    |
| RTSum - 0010431-47.2019.5.18.0052 | 27/03/19 | 16/05/19     | 50    |

**Legenda:**

**Ajuiz.** Data do Ajuizamento;

**Enc. da Instrução:** Data da conclusão para proferir sentença;

**Prazo:** Quantidade de dias decorridos do ajuizamento até o encerramento da instrução.



## PRAZO MÉDIO ENTRE O AJUIZAMENTO E O ENCERRAMENTO DA INSTRUÇÃO - 2ª VARA DO TRABALHO DE ANÁPOLIS

### 2ª VARA DO TRABALHO DE ANÁPOLIS

#### SUMARÍSSIMO

| Qtd | Prazo Médio |
|-----|-------------|
| 653 | 71,17       |

| Nr. Processo                      | Ajuiz.   | nc. Instruçã | Prazo |
|-----------------------------------|----------|--------------|-------|
| RTSum - 0010432-32.2019.5.18.0052 | 27/03/19 | 08/05/19     | 42    |
| RTSum - 0010433-17.2019.5.18.0052 | 27/03/19 | 13/05/19     | 47    |
| RTSum - 0010435-84.2019.5.18.0052 | 28/03/19 | 24/06/19     | 88    |
| RTSum - 0010436-69.2019.5.18.0052 | 28/03/19 | 08/05/19     | 41    |
| RTSum - 0010438-39.2019.5.18.0052 | 28/03/19 | 08/05/19     | 41    |
| RTSum - 0010439-24.2019.5.18.0052 | 28/03/19 | 15/05/19     | 48    |
| RTSum - 0010440-09.2019.5.18.0052 | 28/03/19 | 15/05/19     | 48    |
| RTSum - 0010444-46.2019.5.18.0052 | 28/03/19 | 14/08/19     | 139   |
| RTSum - 0010464-37.2019.5.18.0052 | 29/03/19 | 25/07/19     | 118   |
| RTSum - 0010465-22.2019.5.18.0052 | 29/03/19 | 20/05/19     | 52    |
| RTSum - 0010472-14.2019.5.18.0052 | 30/03/19 | 29/04/19     | 30    |
| RTSum - 0010473-96.2019.5.18.0052 | 30/03/19 | 02/07/19     | 94    |
| RTSum - 0010474-81.2019.5.18.0052 | 01/04/19 | 23/05/19     | 52    |
| RTSum - 0010475-66.2019.5.18.0052 | 01/04/19 | 29/07/19     | 119   |
| RTSum - 0010476-51.2019.5.18.0052 | 01/04/19 | 29/05/19     | 58    |
| RTSum - 0010477-36.2019.5.18.0052 | 01/04/19 | 05/09/19     | 157   |
| RTSum - 0010479-06.2019.5.18.0052 | 01/04/19 | 22/05/19     | 51    |
| RTSum - 0010480-88.2019.5.18.0052 | 01/04/19 | 22/05/19     | 51    |
| RTSum - 0010491-20.2019.5.18.0052 | 02/04/19 | 18/06/19     | 77    |
| RTSum - 0010494-72.2019.5.18.0052 | 03/04/19 | 04/09/19     | 154   |
| RTSum - 0010495-57.2019.5.18.0052 | 03/04/19 | 29/05/19     | 56    |
| RTSum - 0010502-49.2019.5.18.0052 | 03/04/19 | 30/05/19     | 57    |
| RTSum - 0010504-19.2019.5.18.0052 | 03/04/19 | 30/07/19     | 118   |
| RTSum - 0010507-71.2019.5.18.0052 | 04/04/19 | 29/05/19     | 55    |
| RTSum - 0010508-56.2019.5.18.0052 | 04/04/19 | 30/05/19     | 56    |

**Legenda:**

**Ajuiz.** Data do Ajuizamento;

**Enc. da Instrução:** Data da conclusão para proferir sentença;

**Prazo:** Quantidade de dias decorridos do ajuizamento até o encerramento da instrução.



## PRAZO MÉDIO ENTRE O AJUIZAMENTO E O ENCERRAMENTO DA INSTRUÇÃO - 2ª VARA DO TRABALHO DE ANÁPOLIS

### 2ª VARA DO TRABALHO DE ANÁPOLIS

#### SUMARÍSSIMO

| Qtd | Prazo Médio |
|-----|-------------|
| 653 | 71,17       |

| Nr. Processo                      | Ajuiz.   | nc. Instruça | Prazo |
|-----------------------------------|----------|--------------|-------|
| RTSum - 0010510-26.2019.5.18.0052 | 04/04/19 | 06/06/19     | 63    |
| RTSum - 0010511-11.2019.5.18.0052 | 05/04/19 | 26/08/19     | 143   |
| RTSum - 0010519-85.2019.5.18.0052 | 05/04/19 | 28/05/19     | 53    |
| RTSum - 0010520-70.2019.5.18.0052 | 07/04/19 | 06/05/19     | 29    |
| RTSum - 0010522-40.2019.5.18.0052 | 08/04/19 | 22/05/19     | 44    |
| RTSum - 0010524-10.2019.5.18.0052 | 09/04/19 | 23/05/19     | 44    |
| RTSum - 0010525-92.2019.5.18.0052 | 09/04/19 | 25/07/19     | 107   |
| RTSum - 0010528-47.2019.5.18.0052 | 09/04/19 | 15/04/19     | 6     |
| RTSum - 0010529-32.2019.5.18.0052 | 09/04/19 | 22/05/19     | 43    |
| RTSum - 0010530-17.2019.5.18.0052 | 09/04/19 | 22/05/19     | 43    |
| RTSum - 0010532-84.2019.5.18.0052 | 09/04/19 | 29/07/19     | 111   |
| RTSum - 0010534-54.2019.5.18.0052 | 10/04/19 | 29/07/19     | 110   |
| RTSum - 0010536-58.2018.5.18.0052 | 04/06/18 | 06/02/19     | 247   |
| RTSum - 0010537-09.2019.5.18.0052 | 10/04/19 | 29/04/19     | 19    |
| RTSum - 0010538-91.2019.5.18.0052 | 10/04/19 | 13/05/19     | 33    |
| RTSum - 0010540-61.2019.5.18.0052 | 11/04/19 | 26/06/19     | 76    |
| RTSum - 0010541-46.2019.5.18.0052 | 11/04/19 | 22/05/19     | 41    |
| RTSum - 0010547-53.2019.5.18.0052 | 12/04/19 | 22/05/19     | 40    |
| RTSum - 0010548-38.2019.5.18.0052 | 14/04/19 | 27/05/19     | 43    |
| RTSum - 0010549-23.2019.5.18.0052 | 15/04/19 | 14/05/19     | 29    |
| RTSum - 0010550-08.2019.5.18.0052 | 15/04/19 | 14/05/19     | 29    |
| RTSum - 0010551-90.2019.5.18.0052 | 15/04/19 | 14/05/19     | 29    |
| RTSum - 0010552-75.2019.5.18.0052 | 15/04/19 | 14/05/19     | 29    |
| RTSum - 0010553-60.2019.5.18.0052 | 15/04/19 | 14/05/19     | 29    |
| RTSum - 0010554-45.2019.5.18.0052 | 15/04/19 | 14/05/19     | 29    |

**Legenda:**

**Ajuiz.** Data do Ajuizamento;

**Enc. da Instrução:** Data da conclusão para proferir sentença;

**Prazo:** Quantidade de dias decorridos do ajuizamento até o encerramento da instrução.



## PRAZO MÉDIO ENTRE O AJUIZAMENTO E O ENCERRAMENTO DA INSTRUÇÃO - 2ª VARA DO TRABALHO DE ANÁPOLIS

### 2ª VARA DO TRABALHO DE ANÁPOLIS

#### SUMARÍSSIMO

| Qtd | Prazo Médio |
|-----|-------------|
| 653 | 71,17       |

| Nr. Processo                      | Ajuiz.   | nc. Instruçã | Prazo |
|-----------------------------------|----------|--------------|-------|
| RTSum - 0010555-30.2019.5.18.0052 | 15/04/19 | 14/05/19     | 29    |
| RTSum - 0010557-97.2019.5.18.0052 | 15/04/19 | 11/06/19     | 57    |
| RTSum - 0010558-82.2019.5.18.0052 | 15/04/19 | 16/05/19     | 31    |
| RTSum - 0010559-67.2019.5.18.0052 | 15/04/19 | 27/05/19     | 42    |
| RTSum - 0010560-52.2019.5.18.0052 | 15/04/19 | 20/05/19     | 35    |
| RTSum - 0010562-22.2019.5.18.0052 | 16/04/19 | 14/05/19     | 28    |
| RTSum - 0010563-07.2019.5.18.0052 | 16/04/19 | 14/05/19     | 28    |
| RTSum - 0010564-26.2018.5.18.0052 | 11/06/18 | 14/02/19     | 248   |
| RTSum - 0010564-89.2019.5.18.0052 | 16/04/19 | 14/05/19     | 28    |
| RTSum - 0010566-59.2019.5.18.0052 | 16/04/19 | 03/06/19     | 48    |
| RTSum - 0010567-44.2019.5.18.0052 | 16/04/19 | 26/06/19     | 71    |
| RTSum - 0010569-14.2019.5.18.0052 | 17/04/19 | 25/06/19     | 69    |
| RTSum - 0010571-81.2019.5.18.0052 | 17/04/19 | 15/05/19     | 28    |
| RTSum - 0010573-51.2019.5.18.0052 | 18/04/19 | 15/05/19     | 27    |
| RTSum - 0010577-88.2019.5.18.0052 | 23/04/19 | 15/08/19     | 114   |
| RTSum - 0010581-28.2019.5.18.0052 | 23/04/19 | 08/08/19     | 107   |
| RTSum - 0010584-80.2019.5.18.0052 | 25/04/19 | 12/06/19     | 48    |
| RTSum - 0010585-65.2019.5.18.0052 | 25/04/19 | 24/06/19     | 60    |
| RTSum - 0010587-35.2019.5.18.0052 | 25/04/19 | 04/09/19     | 132   |
| RTSum - 0010595-12.2019.5.18.0052 | 26/04/19 | 24/06/19     | 59    |
| RTSum - 0010598-64.2019.5.18.0052 | 27/04/19 | 12/06/19     | 46    |
| RTSum - 0010600-34.2019.5.18.0052 | 28/04/19 | 29/05/19     | 31    |
| RTSum - 0010601-19.2019.5.18.0052 | 28/04/19 | 17/06/19     | 50    |
| RTSum - 0010602-04.2019.5.18.0052 | 29/04/19 | 17/06/19     | 49    |
| RTSum - 0010606-41.2019.5.18.0052 | 29/04/19 | 20/05/19     | 21    |

**Legenda:**

**Ajuiz.** Data do Ajuizamento;

**Enc. da Instrução:** Data da conclusão para proferir sentença;

**Prazo:** Quantidade de dias decorridos do ajuizamento até o encerramento da instrução.





## PRAZO MÉDIO ENTRE O AJUIZAMENTO E O ENCERRAMENTO DA INSTRUÇÃO - 2ª VARA DO TRABALHO DE ANÁPOLIS

### 2ª VARA DO TRABALHO DE ANÁPOLIS

#### SUMARÍSSIMO

| Qtd | Prazo Médio |
|-----|-------------|
| 653 | 71,17       |

| Nr. Processo                      | Ajuiz.   | nc. Instruça | Prazo |
|-----------------------------------|----------|--------------|-------|
| RTSum - 0010607-26.2019.5.18.0052 | 30/04/19 | 06/08/19     | 98    |
| RTSum - 0010608-11.2019.5.18.0052 | 30/04/19 | 06/08/19     | 98    |
| RTSum - 0010611-63.2019.5.18.0052 | 30/04/19 | 22/05/19     | 22    |
| RTSum - 0010612-82.2018.5.18.0052 | 21/06/18 | 19/02/19     | 243   |
| RTSum - 0010613-33.2019.5.18.0052 | 01/05/19 | 06/06/19     | 36    |
| RTSum - 0010619-40.2019.5.18.0052 | 02/05/19 | 22/10/19     | 173   |
| RTSum - 0010622-92.2019.5.18.0052 | 03/05/19 | 02/07/19     | 60    |
| RTSum - 0010624-62.2019.5.18.0052 | 04/05/19 | 25/06/19     | 52    |
| RTSum - 0010626-32.2019.5.18.0052 | 05/05/19 | 25/06/19     | 51    |
| RTSum - 0010630-69.2019.5.18.0052 | 06/05/19 | 22/05/19     | 16    |
| RTSum - 0010632-39.2019.5.18.0052 | 06/05/19 | 10/06/19     | 35    |
| RTSum - 0010635-91.2019.5.18.0052 | 07/05/19 | 17/06/19     | 41    |
| RTSum - 0010636-76.2019.5.18.0052 | 07/05/19 | 31/05/19     | 24    |
| RTSum - 0010638-46.2019.5.18.0052 | 07/05/19 | 13/08/19     | 98    |
| RTSum - 0010638-46.2019.5.18.0052 | 07/05/19 | 20/08/19     | 105   |
| RTSum - 0010641-98.2019.5.18.0052 | 07/05/19 | 15/05/19     | 8     |
| RTSum - 0010646-23.2019.5.18.0052 | 09/05/19 | 13/08/19     | 96    |
| RTSum - 0010647-08.2019.5.18.0052 | 10/05/19 | 10/07/19     | 61    |
| RTSum - 0010647-08.2019.5.18.0052 | 10/05/19 | 15/08/19     | 97    |
| RTSum - 0010649-75.2019.5.18.0052 | 10/05/19 | 27/08/19     | 109   |
| RTSum - 0010651-45.2019.5.18.0052 | 13/05/19 | 04/07/19     | 52    |
| RTSum - 0010652-30.2019.5.18.0052 | 13/05/19 | 03/10/19     | 143   |
| RTSum - 0010655-82.2019.5.18.0052 | 13/05/19 | 08/07/19     | 56    |
| RTSum - 0010656-67.2019.5.18.0052 | 14/05/19 | 10/09/19     | 119   |
| RTSum - 0010664-44.2019.5.18.0052 | 15/05/19 | 08/07/19     | 54    |

**Legenda:**

**Ajuiz.** Data do Ajuizamento;

**Enc. da Instrução:** Data da conclusão para proferir sentença;

**Prazo:** Quantidade de dias decorridos do ajuizamento até o encerramento da instrução.



## PRAZO MÉDIO ENTRE O AJUIZAMENTO E O ENCERRAMENTO DA INSTRUÇÃO - 2ª VARA DO TRABALHO DE ANÁPOLIS

### 2ª VARA DO TRABALHO DE ANÁPOLIS

#### SUMARÍSSIMO

| Qtd | Prazo Médio |
|-----|-------------|
| 653 | 71,17       |

| Nr. Processo                      | Ajuiz.   | nc. Instruçã | Prazo |
|-----------------------------------|----------|--------------|-------|
| RTSum - 0010666-14.2019.5.18.0052 | 15/05/19 | 19/06/19     | 35    |
| RTSum - 0010667-96.2019.5.18.0052 | 15/05/19 | 16/09/19     | 124   |
| RTSum - 0010669-66.2019.5.18.0052 | 16/05/19 | 08/07/19     | 53    |
| RTSum - 0010671-36.2019.5.18.0052 | 16/05/19 | 08/07/19     | 53    |
| RTSum - 0010673-97.2019.5.18.0054 | 26/06/19 | 15/08/19     | 50    |
| RTSum - 0010674-88.2019.5.18.0052 | 16/05/19 | 12/07/19     | 57    |
| RTSum - 0010675-73.2019.5.18.0052 | 16/05/19 | 08/07/19     | 53    |
| RTSum - 0010679-13.2019.5.18.0052 | 17/05/19 | 04/06/19     | 18    |
| RTSum - 0010689-57.2019.5.18.0052 | 21/05/19 | 02/10/19     | 134   |
| RTSum - 0010690-42.2019.5.18.0052 | 21/05/19 | 18/09/19     | 120   |
| RTSum - 0010691-27.2019.5.18.0052 | 21/05/19 | 10/07/19     | 50    |
| RTSum - 0010692-12.2019.5.18.0052 | 21/05/19 | 10/07/19     | 50    |
| RTSum - 0010693-94.2019.5.18.0052 | 21/05/19 | 10/07/19     | 50    |
| RTSum - 0010695-64.2019.5.18.0052 | 22/05/19 | 15/10/19     | 146   |
| RTSum - 0010697-34.2019.5.18.0052 | 22/05/19 | 10/07/19     | 49    |
| RTSum - 0010699-04.2019.5.18.0052 | 22/05/19 | 03/10/19     | 134   |
| RTSum - 0010701-71.2019.5.18.0052 | 22/05/19 | 10/07/19     | 49    |
| RTSum - 0010703-41.2019.5.18.0052 | 23/05/19 | 10/07/19     | 48    |
| RTSum - 0010704-26.2019.5.18.0052 | 23/05/19 | 10/07/19     | 48    |
| RTSum - 0010707-78.2019.5.18.0052 | 24/05/19 | 10/07/19     | 47    |
| RTSum - 0010708-63.2019.5.18.0052 | 27/05/19 | 13/06/19     | 17    |
| RTSum - 0010714-70.2019.5.18.0052 | 28/05/19 | 09/08/19     | 73    |
| RTSum - 0010716-40.2019.5.18.0052 | 28/05/19 | 15/07/19     | 48    |
| RTSum - 0010717-25.2019.5.18.0052 | 28/05/19 | 11/07/19     | 44    |
| RTSum - 0010718-10.2019.5.18.0052 | 29/05/19 | 15/07/19     | 47    |

**Legenda:**

**Ajuiz.** Data do Ajuizamento;

**Enc. da Instrução:** Data da conclusão para proferir sentença;

**Prazo:** Quantidade de dias decorridos do ajuizamento até o encerramento da instrução.



## PRAZO MÉDIO ENTRE O AJUIZAMENTO E O ENCERRAMENTO DA INSTRUÇÃO - 2ª VARA DO TRABALHO DE ANÁPOLIS

### 2ª VARA DO TRABALHO DE ANÁPOLIS

#### SUMARÍSSIMO

| Qtd | Prazo Médio |
|-----|-------------|
| 653 | 71,17       |

| Nr. Processo                      | Ajuiz.   | nc. Instruçã | Prazo |
|-----------------------------------|----------|--------------|-------|
| RTSum - 0010720-77.2019.5.18.0052 | 29/05/19 | 21/08/19     | 84    |
| RTSum - 0010722-47.2019.5.18.0052 | 29/05/19 | 15/07/19     | 47    |
| RTSum - 0010724-17.2019.5.18.0052 | 30/05/19 | 19/06/19     | 20    |
| RTSum - 0010725-02.2019.5.18.0052 | 30/05/19 | 31/05/19     | 1     |
| RTSum - 0010726-84.2019.5.18.0052 | 31/05/19 | 12/09/19     | 104   |
| RTSum - 0010727-69.2019.5.18.0052 | 31/05/19 | 12/09/19     | 104   |
| RTSum - 0010728-54.2019.5.18.0052 | 31/05/19 | 15/07/19     | 45    |
| RTSum - 0010729-73.2018.5.18.0052 | 23/07/18 | 19/03/19     | 239   |
| RTSum - 0010731-09.2019.5.18.0052 | 03/06/19 | 19/11/19     | 169   |
| RTSum - 0010734-61.2019.5.18.0052 | 03/06/19 | 16/07/19     | 43    |
| RTSum - 0010735-46.2019.5.18.0052 | 03/06/19 | 25/06/19     | 22    |
| RTSum - 0010736-31.2019.5.18.0052 | 03/06/19 | 25/06/19     | 22    |
| RTSum - 0010737-16.2019.5.18.0052 | 03/06/19 | 20/08/19     | 78    |
| RTSum - 0010738-98.2019.5.18.0052 | 04/06/19 | 08/07/19     | 34    |
| RTSum - 0010739-83.2019.5.18.0052 | 04/06/19 | 20/08/19     | 77    |
| RTSum - 0010740-68.2019.5.18.0052 | 04/06/19 | 16/07/19     | 42    |
| RTSum - 0010742-38.2019.5.18.0052 | 05/06/19 | 16/07/19     | 41    |
| RTSum - 0010744-08.2019.5.18.0052 | 05/06/19 | 17/07/19     | 42    |
| RTSum - 0010745-90.2019.5.18.0052 | 06/06/19 | 19/08/19     | 74    |
| RTSum - 0010747-60.2019.5.18.0052 | 06/06/19 | 16/07/19     | 40    |
| RTSum - 0010748-45.2019.5.18.0052 | 06/06/19 | 17/07/19     | 41    |
| RTSum - 0010751-97.2019.5.18.0052 | 07/06/19 | 19/08/19     | 73    |
| RTSum - 0010756-22.2019.5.18.0052 | 07/06/19 | 16/07/19     | 39    |
| RTSum - 0010758-89.2019.5.18.0052 | 10/06/19 | 21/08/19     | 72    |
| RTSum - 0010759-74.2019.5.18.0052 | 10/06/19 | 21/08/19     | 72    |

**Legenda:**

**Ajuiz.** Data do Ajuizamento;

**Enc. da Instrução:** Data da conclusão para proferir sentença;

**Prazo:** Quantidade de dias decorridos do ajuizamento até o encerramento da instrução.



## PRAZO MÉDIO ENTRE O AJUIZAMENTO E O ENCERRAMENTO DA INSTRUÇÃO - 2ª VARA DO TRABALHO DE ANÁPOLIS

### 2ª VARA DO TRABALHO DE ANÁPOLIS

#### SUMARÍSSIMO

| Qtd | Prazo Médio |
|-----|-------------|
| 653 | 71,17       |

| Nr. Processo                      | Ajuiz.   | nc. Instruçã | Prazo |
|-----------------------------------|----------|--------------|-------|
| RTSum - 0010764-96.2019.5.18.0052 | 11/06/19 | 09/09/19     | 90    |
| RTSum - 0010765-81.2019.5.18.0052 | 11/06/19 | 16/07/19     | 35    |
| RTSum - 0010766-66.2019.5.18.0052 | 11/06/19 | 29/07/19     | 48    |
| RTSum - 0010768-36.2019.5.18.0052 | 11/06/19 | 26/06/19     | 15    |
| RTSum - 0010771-88.2019.5.18.0052 | 12/06/19 | 29/07/19     | 47    |
| RTSum - 0010776-13.2019.5.18.0052 | 13/06/19 | 29/07/19     | 46    |
| RTSum - 0010777-95.2019.5.18.0052 | 13/06/19 | 26/09/19     | 105   |
| RTSum - 0010778-80.2019.5.18.0052 | 14/06/19 | 29/07/19     | 45    |
| RTSum - 0010779-65.2019.5.18.0052 | 14/06/19 | 26/08/19     | 73    |
| RTSum - 0010780-50.2019.5.18.0052 | 14/06/19 | 29/07/19     | 45    |
| RTSum - 0010781-35.2019.5.18.0052 | 14/06/19 | 01/08/19     | 48    |
| RTSum - 0010788-27.2019.5.18.0052 | 18/06/19 | 02/09/19     | 76    |
| RTSum - 0010789-12.2019.5.18.0052 | 18/06/19 | 03/09/19     | 77    |
| RTSum - 0010793-49.2019.5.18.0052 | 19/06/19 | 05/09/19     | 78    |
| RTSum - 0010796-04.2019.5.18.0052 | 19/06/19 | 02/07/19     | 13    |
| RTSum - 0010797-86.2019.5.18.0052 | 19/06/19 | 10/09/19     | 83    |
| RTSum - 0010799-56.2019.5.18.0052 | 24/06/19 | 26/08/19     | 63    |
| RTSum - 0010800-41.2019.5.18.0052 | 24/06/19 | 14/08/19     | 51    |
| RTSum - 0010802-11.2019.5.18.0052 | 24/06/19 | 14/08/19     | 51    |
| RTSum - 0010803-93.2019.5.18.0052 | 25/06/19 | 17/07/19     | 22    |
| RTSum - 0010803-93.2019.5.18.0052 | 25/06/19 | 28/08/19     | 64    |
| RTSum - 0010805-63.2019.5.18.0052 | 25/06/19 | 15/07/19     | 20    |
| RTSum - 0010806-48.2019.5.18.0052 | 25/06/19 | 07/08/19     | 43    |
| RTSum - 0010807-33.2019.5.18.0052 | 25/06/19 | 02/10/19     | 99    |
| RTSum - 0010808-18.2019.5.18.0052 | 25/06/19 | 19/08/19     | 55    |

**Legenda:**

**Ajuiz.** Data do Ajuizamento;

**Enc. da Instrução:** Data da conclusão para proferir sentença;

**Prazo:** Quantidade de dias decorridos do ajuizamento até o encerramento da instrução.



## PRAZO MÉDIO ENTRE O AJUIZAMENTO E O ENCERRAMENTO DA INSTRUÇÃO - 2ª VARA DO TRABALHO DE ANÁPOLIS

### 2ª VARA DO TRABALHO DE ANÁPOLIS

#### SUMARÍSSIMO

| Qtd | Prazo Médio |
|-----|-------------|
| 653 | 71,17       |

| Nr. Processo                      | Ajuiz.   | nc. Instruçã | Prazo |
|-----------------------------------|----------|--------------|-------|
| RTSum - 0010810-85.2019.5.18.0052 | 26/06/19 | 19/08/19     | 54    |
| RTSum - 0010812-55.2019.5.18.0052 | 26/06/19 | 07/08/19     | 42    |
| RTSum - 0010815-10.2019.5.18.0052 | 26/06/19 | 03/10/19     | 99    |
| RTSum - 0010816-92.2019.5.18.0052 | 26/06/19 | 17/12/19     | 174   |
| RTSum - 0010818-62.2019.5.18.0052 | 27/06/19 | 16/07/19     | 19    |
| RTSum - 0010823-84.2019.5.18.0052 | 28/06/19 | 14/08/19     | 47    |
| RTSum - 0010824-69.2019.5.18.0052 | 28/06/19 | 15/08/19     | 48    |
| RTSum - 0010829-91.2019.5.18.0052 | 01/07/19 | 12/09/19     | 73    |
| RTSum - 0010830-76.2019.5.18.0052 | 01/07/19 | 10/07/19     | 9     |
| RTSum - 0010832-46.2019.5.18.0052 | 01/07/19 | 02/09/19     | 63    |
| RTSum - 0010834-50.2018.5.18.0052 | 27/08/18 | 30/09/19     | 399   |
| RTSum - 0010837-68.2019.5.18.0052 | 02/07/19 | 21/08/19     | 50    |
| RTSum - 0010840-23.2019.5.18.0052 | 03/07/19 | 12/09/19     | 71    |
| RTSum - 0010842-90.2019.5.18.0052 | 03/07/19 | 21/08/19     | 49    |
| RTSum - 0010845-45.2019.5.18.0052 | 04/07/19 | 21/08/19     | 48    |
| RTSum - 0010846-30.2019.5.18.0052 | 04/07/19 | 21/08/19     | 48    |
| RTSum - 0010848-97.2019.5.18.0052 | 05/07/19 | 27/08/19     | 53    |
| RTSum - 0010851-86.2018.5.18.0052 | 31/08/18 | 07/02/19     | 160   |
| RTSum - 0010853-22.2019.5.18.0052 | 05/07/19 | 17/09/19     | 74    |
| RTSum - 0010854-07.2019.5.18.0052 | 08/07/19 | 28/08/19     | 51    |
| RTSum - 0010855-89.2019.5.18.0052 | 08/07/19 | 28/08/19     | 51    |
| RTSum - 0010859-29.2019.5.18.0052 | 08/07/19 | 15/08/19     | 38    |
| RTSum - 0010860-14.2019.5.18.0052 | 08/07/19 | 04/09/19     | 58    |
| RTSum - 0010863-60.2019.5.18.0054 | 19/08/19 | 12/09/19     | 24    |
| RTSum - 0010863-66.2019.5.18.0052 | 09/07/19 | 02/10/19     | 85    |

**Legenda:**

**Ajuiz.** Data do Ajuizamento;

**Enc. da Instrução:** Data da conclusão para proferir sentença;

**Prazo:** Quantidade de dias decorridos do ajuizamento até o encerramento da instrução.



## PRAZO MÉDIO ENTRE O AJUIZAMENTO E O ENCERRAMENTO DA INSTRUÇÃO - 2ª VARA DO TRABALHO DE ANÁPOLIS

### 2ª VARA DO TRABALHO DE ANÁPOLIS

#### SUMARÍSSIMO

| Qtd | Prazo Médio |
|-----|-------------|
| 653 | 71,17       |

| Nr. Processo                      | Ajuiz.   | nc. Instruçã | Prazo |
|-----------------------------------|----------|--------------|-------|
| RTSum - 0010867-06.2019.5.18.0052 | 09/07/19 | 02/09/19     | 55    |
| RTSum - 0010869-73.2019.5.18.0052 | 10/07/19 | 28/08/19     | 49    |
| RTSum - 0010870-58.2019.5.18.0052 | 10/07/19 | 05/09/19     | 57    |
| RTSum - 0010871-43.2019.5.18.0052 | 10/07/19 | 02/09/19     | 54    |
| RTSum - 0010873-13.2019.5.18.0052 | 11/07/19 | 12/08/19     | 32    |
| RTSum - 0010874-95.2019.5.18.0052 | 11/07/19 | 05/12/19     | 147   |
| RTSum - 0010876-65.2019.5.18.0052 | 11/07/19 | 24/09/19     | 75    |
| RTSum - 0010877-50.2019.5.18.0052 | 12/07/19 | 18/09/19     | 68    |
| RTSum - 0010881-87.2019.5.18.0052 | 12/07/19 | 04/09/19     | 54    |
| RTSum - 0010882-72.2019.5.18.0052 | 12/07/19 | 04/09/19     | 54    |
| RTSum - 0010883-57.2019.5.18.0052 | 12/07/19 | 04/09/19     | 54    |
| RTSum - 0010884-42.2019.5.18.0052 | 13/07/19 | 04/09/19     | 53    |
| RTSum - 0010886-12.2019.5.18.0052 | 15/07/19 | 16/07/19     | 1     |
| RTSum - 0010889-64.2019.5.18.0052 | 15/07/19 | 18/09/19     | 65    |
| RTSum - 0010890-49.2019.5.18.0052 | 15/07/19 | 09/09/19     | 56    |
| RTSum - 0010894-86.2019.5.18.0052 | 17/07/19 | 10/09/19     | 55    |
| RTSum - 0010896-56.2019.5.18.0052 | 17/07/19 | 12/09/19     | 57    |
| RTSum - 0010897-41.2019.5.18.0052 | 17/07/19 | 11/09/19     | 56    |
| RTSum - 0010898-26.2019.5.18.0052 | 18/07/19 | 12/09/19     | 56    |
| RTSum - 0010899-45.2018.5.18.0052 | 17/09/18 | 18/02/19     | 154   |
| RTSum - 0010902-63.2019.5.18.0052 | 18/07/19 | 11/09/19     | 55    |
| RTSum - 0010904-33.2019.5.18.0052 | 19/07/19 | 12/09/19     | 55    |
| RTSum - 0010905-18.2019.5.18.0052 | 20/07/19 | 25/09/19     | 67    |
| RTSum - 0010906-03.2019.5.18.0052 | 20/07/19 | 25/09/19     | 67    |
| RTSum - 0010907-85.2019.5.18.0052 | 20/07/19 | 25/09/19     | 67    |

**Legenda:**  
Ajuiz. Data do Ajuizamento;  
Enc. da Instrução: Data da conclusão para proferir sentença;  
Prazo: Quantidade de dias decorridos do ajuizamento até o encerramento da instrução.



## PRAZO MÉDIO ENTRE O AJUIZAMENTO E O ENCERRAMENTO DA INSTRUÇÃO - 2ª VARA DO TRABALHO DE ANÁPOLIS

### 2ª VARA DO TRABALHO DE ANÁPOLIS

#### SUMARÍSSIMO

| Qtd | Prazo Médio |
|-----|-------------|
| 653 | 71,17       |

| Nr. Processo                      | Ajuiz.   | nc. Instruçã | Prazo |
|-----------------------------------|----------|--------------|-------|
| RTSum - 0010908-70.2019.5.18.0052 | 20/07/19 | 23/09/19     | 65    |
| RTSum - 0010909-55.2019.5.18.0052 | 21/07/19 | 05/11/19     | 107   |
| RTSum - 0010913-92.2019.5.18.0052 | 23/07/19 | 05/08/19     | 13    |
| RTSum - 0010914-77.2019.5.18.0052 | 23/07/19 | 04/09/19     | 43    |
| RTSum - 0010915-62.2019.5.18.0052 | 23/07/19 | 12/09/19     | 51    |
| RTSum - 0010917-32.2019.5.18.0052 | 24/07/19 | 18/09/19     | 56    |
| RTSum - 0010918-17.2019.5.18.0052 | 24/07/19 | 18/09/19     | 56    |
| RTSum - 0010921-69.2019.5.18.0052 | 26/07/19 | 16/10/19     | 82    |
| RTSum - 0010922-54.2019.5.18.0052 | 29/07/19 | 14/08/19     | 16    |
| RTSum - 0010923-39.2019.5.18.0052 | 29/07/19 | 23/10/19     | 86    |
| RTSum - 0010925-09.2019.5.18.0052 | 29/07/19 | 24/09/19     | 57    |
| RTSum - 0010925-43.2018.5.18.0052 | 21/09/18 | 05/09/19     | 349   |
| RTSum - 0010930-31.2019.5.18.0052 | 30/07/19 | 19/08/19     | 20    |
| RTSum - 0010931-16.2019.5.18.0052 | 30/07/19 | 23/09/19     | 55    |
| RTSum - 0010933-83.2019.5.18.0052 | 01/08/19 | 26/09/19     | 56    |
| RTSum - 0010938-08.2019.5.18.0052 | 01/08/19 | 31/10/19     | 91    |
| RTSum - 0010943-30.2019.5.18.0052 | 05/08/19 | 23/10/19     | 79    |
| RTSum - 0010944-15.2019.5.18.0052 | 05/08/19 | 29/11/19     | 116   |
| RTSum - 0010944-15.2019.5.18.0052 | 05/08/19 | 19/12/19     | 136   |
| RTSum - 0010945-97.2019.5.18.0052 | 05/08/19 | 21/08/19     | 16    |
| RTSum - 0010947-67.2019.5.18.0052 | 05/08/19 | 26/09/19     | 52    |
| RTSum - 0010948-86.2018.5.18.0052 | 22/09/18 | 21/03/19     | 180   |
| RTSum - 0010949-37.2019.5.18.0052 | 06/08/19 | 29/10/19     | 84    |
| RTSum - 0010951-07.2019.5.18.0052 | 06/08/19 | 28/11/19     | 114   |
| RTSum - 0010954-59.2019.5.18.0052 | 06/08/19 | 26/08/19     | 20    |

**Legenda:**

**Ajuiz.** Data do Ajuizamento;

**Enc. da Instrução:** Data da conclusão para proferir sentença;

**Prazo:** Quantidade de dias decorridos do ajuizamento até o encerramento da instrução.



## PRAZO MÉDIO ENTRE O AJUIZAMENTO E O ENCERRAMENTO DA INSTRUÇÃO - 2ª VARA DO TRABALHO DE ANÁPOLIS

### 2ª VARA DO TRABALHO DE ANÁPOLIS

#### SUMARÍSSIMO

| Qtd | Prazo Médio |
|-----|-------------|
| 653 | 71,17       |

| Nr. Processo                      | Ajuiz.   | nc. Instruça | Prazo |
|-----------------------------------|----------|--------------|-------|
| RTSum - 0010954-93.2018.5.18.0052 | 26/09/18 | 23/01/19     | 119   |
| RTSum - 0010955-44.2019.5.18.0052 | 07/08/19 | 30/09/19     | 54    |
| RTSum - 0010956-63.2018.5.18.0052 | 26/09/18 | 06/02/19     | 133   |
| RTSum - 0010957-14.2019.5.18.0052 | 07/08/19 | 01/10/19     | 55    |
| RTSum - 0010959-81.2019.5.18.0052 | 07/08/19 | 15/10/19     | 69    |
| RTSum - 0010962-36.2019.5.18.0052 | 08/08/19 | 19/08/19     | 11    |
| RTSum - 0010964-06.2019.5.18.0052 | 08/08/19 | 12/12/19     | 126   |
| RTSum - 0010965-88.2019.5.18.0052 | 08/08/19 | 19/09/19     | 42    |
| RTSum - 0010967-58.2019.5.18.0052 | 09/08/19 | 26/08/19     | 17    |
| RTSum - 0010969-28.2019.5.18.0052 | 11/08/19 | 19/11/19     | 100   |
| RTSum - 0010970-13.2019.5.18.0052 | 11/08/19 | 04/12/19     | 115   |
| RTSum - 0010971-95.2019.5.18.0052 | 12/08/19 | 09/10/19     | 58    |
| RTSum - 0010972-80.2019.5.18.0052 | 12/08/19 | 17/10/19     | 66    |
| RTSum - 0010973-65.2019.5.18.0052 | 12/08/19 | 17/10/19     | 66    |
| RTSum - 0010974-50.2019.5.18.0052 | 12/08/19 | 09/10/19     | 58    |
| RTSum - 0010978-87.2019.5.18.0052 | 13/08/19 | 21/11/19     | 100   |
| RTSum - 0010979-72.2019.5.18.0052 | 14/08/19 | 09/10/19     | 56    |
| RTSum - 0010980-91.2018.5.18.0052 | 05/10/18 | 25/02/19     | 143   |
| RTSum - 0010983-12.2019.5.18.0052 | 14/08/19 | 09/10/19     | 56    |
| RTSum - 0010984-94.2019.5.18.0052 | 14/08/19 | 16/08/19     | 2     |
| RTSum - 0010985-79.2019.5.18.0052 | 14/08/19 | 21/11/19     | 99    |
| RTSum - 0010986-64.2019.5.18.0052 | 14/08/19 | 09/10/19     | 56    |
| RTSum - 0010988-34.2019.5.18.0052 | 15/08/19 | 15/10/19     | 61    |
| RTSum - 0010989-19.2019.5.18.0052 | 15/08/19 | 26/11/19     | 103   |
| RTSum - 0010990-04.2019.5.18.0052 | 16/08/19 | 05/11/19     | 81    |

**Legenda:**

**Ajuiz.** Data do Ajuizamento;

**Enc. da Instrução:** Data da conclusão para proferir sentença;

**Prazo:** Quantidade de dias decorridos do ajuizamento até o encerramento da instrução.





## PRAZO MÉDIO ENTRE O AJUIZAMENTO E O ENCERRAMENTO DA INSTRUÇÃO - 2ª VARA DO TRABALHO DE ANÁPOLIS

### 2ª VARA DO TRABALHO DE ANÁPOLIS

#### SUMARÍSSIMO

| Qtd | Prazo Médio |
|-----|-------------|
| 653 | 71,17       |

| Nr. Processo                      | Ajuiz.   | nc. Instruçã | Prazo |
|-----------------------------------|----------|--------------|-------|
| RTSum - 0010990-38.2018.5.18.0052 | 10/10/18 | 28/02/19     | 141   |
| RTSum - 0010994-41.2019.5.18.0052 | 16/08/19 | 17/10/19     | 62    |
| RTSum - 0010997-93.2019.5.18.0052 | 18/08/19 | 18/12/19     | 122   |
| RTSum - 0011000-48.2019.5.18.0052 | 19/08/19 | 30/09/19     | 42    |
| RTSum - 0011002-18.2019.5.18.0052 | 19/08/19 | 07/10/19     | 49    |
| RTSum - 0011003-03.2019.5.18.0052 | 19/08/19 | 12/09/19     | 24    |
| RTSum - 0011005-70.2019.5.18.0052 | 19/08/19 | 12/09/19     | 24    |
| RTSum - 0011007-40.2019.5.18.0052 | 20/08/19 | 11/09/19     | 22    |
| RTSum - 0011008-25.2019.5.18.0052 | 20/08/19 | 11/09/19     | 22    |
| RTSum - 0011009-10.2019.5.18.0052 | 20/08/19 | 11/09/19     | 22    |
| RTSum - 0011010-92.2019.5.18.0052 | 21/08/19 | 21/10/19     | 61    |
| RTSum - 0011011-14.2018.5.18.0052 | 16/10/18 | 28/03/19     | 163   |
| RTSum - 0011011-77.2019.5.18.0052 | 21/08/19 | 11/09/19     | 21    |
| RTSum - 0011015-17.2019.5.18.0052 | 21/08/19 | 11/09/19     | 21    |
| RTSum - 0011015-51.2018.5.18.0052 | 17/10/18 | 25/03/19     | 159   |
| RTSum - 0011016-02.2019.5.18.0052 | 21/08/19 | 05/12/19     | 106   |
| RTSum - 0011017-84.2019.5.18.0052 | 21/08/19 | 11/09/19     | 21    |
| RTSum - 0011018-69.2019.5.18.0052 | 21/08/19 | 11/09/19     | 21    |
| RTSum - 0011020-39.2019.5.18.0052 | 22/08/19 | 11/09/19     | 20    |
| RTSum - 0011023-28.2018.5.18.0052 | 19/10/18 | 29/01/19     | 102   |
| RTSum - 0011023-91.2019.5.18.0052 | 22/08/19 | 25/09/19     | 34    |
| RTSum - 0011024-76.2019.5.18.0052 | 22/08/19 | 25/09/19     | 34    |
| RTSum - 0011026-46.2019.5.18.0052 | 23/08/19 | 25/09/19     | 33    |
| RTSum - 0011027-31.2019.5.18.0052 | 24/08/19 | 25/09/19     | 32    |
| RTSum - 0011029-98.2019.5.18.0052 | 26/08/19 | 11/09/19     | 16    |

**Legenda:**

**Ajuiz.** Data do Ajuizamento;

**Enc. da Instrução:** Data da conclusão para proferir sentença;

**Prazo:** Quantidade de dias decorridos do ajuizamento até o encerramento da instrução.



## PRAZO MÉDIO ENTRE O AJUIZAMENTO E O ENCERRAMENTO DA INSTRUÇÃO - 2ª VARA DO TRABALHO DE ANÁPOLIS

### 2ª VARA DO TRABALHO DE ANÁPOLIS

#### SUMARÍSSIMO

| Qtd | Prazo Médio |
|-----|-------------|
| 653 | 71,17       |

| Nr. Processo                      | Ajuiz.   | nc. Instruçã | Prazo |
|-----------------------------------|----------|--------------|-------|
| RTSum - 0011030-20.2018.5.18.0052 | 23/10/18 | 26/02/19     | 126   |
| RTSum - 0011030-83.2019.5.18.0052 | 26/08/19 | 09/09/19     | 14    |
| RTSum - 0011031-05.2018.5.18.0052 | 23/10/18 | 26/02/19     | 126   |
| RTSum - 0011031-68.2019.5.18.0052 | 26/08/19 | 25/09/19     | 30    |
| RTSum - 0011032-87.2018.5.18.0052 | 23/10/18 | 05/02/19     | 105   |
| RTSum - 0011034-23.2019.5.18.0052 | 27/08/19 | 14/11/19     | 79    |
| RTSum - 0011035-08.2019.5.18.0052 | 27/08/19 | 29/10/19     | 63    |
| RTSum - 0011036-90.2019.5.18.0052 | 27/08/19 | 29/10/19     | 63    |
| RTSum - 0011037-75.2019.5.18.0052 | 28/08/19 | 25/09/19     | 28    |
| RTSum - 0011039-45.2019.5.18.0052 | 28/08/19 | 30/10/19     | 63    |
| RTSum - 0011039-76.2018.5.18.0053 | 23/10/18 | 26/02/19     | 126   |
| RTSum - 0011042-97.2019.5.18.0052 | 29/08/19 | 19/11/19     | 82    |
| RTSum - 0011043-19.2018.5.18.0052 | 25/10/18 | 28/02/19     | 126   |
| RTSum - 0011043-82.2019.5.18.0052 | 29/08/19 | 09/10/19     | 41    |
| RTSum - 0011044-04.2018.5.18.0052 | 25/10/18 | 28/02/19     | 126   |
| RTSum - 0011044-67.2019.5.18.0052 | 29/08/19 | 07/10/19     | 39    |
| RTSum - 0011046-37.2019.5.18.0052 | 29/08/19 | 12/12/19     | 105   |
| RTSum - 0011046-71.2018.5.18.0052 | 26/10/18 | 11/06/19     | 228   |
| RTSum - 0011047-22.2019.5.18.0052 | 29/08/19 | 08/10/19     | 40    |
| RTSum - 0011048-22.2019.5.18.0241 | 23/07/19 | 16/09/19     | 55    |
| RTSum - 0011049-89.2019.5.18.0052 | 30/08/19 | 07/10/19     | 38    |
| RTSum - 0011051-59.2019.5.18.0052 | 30/08/19 | 07/10/19     | 38    |
| RTSum - 0011054-14.2019.5.18.0052 | 02/09/19 | 02/10/19     | 30    |
| RTSum - 0011055-96.2019.5.18.0052 | 02/09/19 | 02/10/19     | 30    |
| RTSum - 0011056-18.2018.5.18.0052 | 29/10/18 | 09/04/19     | 162   |

**Legenda:**

**Ajuiz.** Data do Ajuizamento;

**Enc. da Instrução:** Data da conclusão para proferir sentença;

**Prazo:** Quantidade de dias decorridos do ajuizamento até o encerramento da instrução.



## PRAZO MÉDIO ENTRE O AJUIZAMENTO E O ENCERRAMENTO DA INSTRUÇÃO - 2ª VARA DO TRABALHO DE ANÁPOLIS

### 2ª VARA DO TRABALHO DE ANÁPOLIS

#### SUMARÍSSIMO

| Qtd | Prazo Médio |
|-----|-------------|
| 653 | 71,17       |

| Nr. Processo                      | Ajuiz.   | nc. Instruçã | Prazo |
|-----------------------------------|----------|--------------|-------|
| RTSum - 0011057-03.2018.5.18.0052 | 29/10/18 | 14/03/19     | 136   |
| RTSum - 0011058-85.2018.5.18.0052 | 29/10/18 | 06/02/19     | 100   |
| RTSum - 0011060-21.2019.5.18.0052 | 03/09/19 | 12/12/19     | 100   |
| RTSum - 0011060-55.2018.5.18.0052 | 29/10/18 | 15/01/19     | 78    |
| RTSum - 0011063-73.2019.5.18.0052 | 03/09/19 | 21/11/19     | 79    |
| RTSum - 0011066-62.2018.5.18.0052 | 01/11/18 | 13/03/19     | 132   |
| RTSum - 0011069-17.2018.5.18.0052 | 01/11/18 | 12/03/19     | 131   |
| RTSum - 0011070-65.2019.5.18.0052 | 04/09/19 | 18/12/19     | 105   |
| RTSum - 0011071-84.2018.5.18.0052 | 02/11/18 | 13/03/19     | 131   |
| RTSum - 0011072-69.2018.5.18.0052 | 02/11/18 | 13/03/19     | 131   |
| RTSum - 0011075-87.2019.5.18.0052 | 05/09/19 | 18/12/19     | 104   |
| RTSum - 0011077-57.2019.5.18.0052 | 05/09/19 | 02/10/19     | 27    |
| RTSum - 0011078-76.2018.5.18.0052 | 05/11/18 | 08/02/19     | 95    |
| RTSum - 0011081-94.2019.5.18.0052 | 09/09/19 | 29/10/19     | 50    |
| RTSum - 0011083-98.2018.5.18.0052 | 06/11/18 | 25/03/19     | 139   |
| RTSum - 0011085-28.2019.5.18.0054 | 03/10/19 | 07/11/19     | 35    |
| RTSum - 0011085-34.2019.5.18.0052 | 09/09/19 | 21/10/19     | 42    |
| RTSum - 0011086-19.2019.5.18.0052 | 09/09/19 | 16/10/19     | 37    |
| RTSum - 0011086-53.2018.5.18.0052 | 07/11/18 | 20/02/19     | 105   |
| RTSum - 0011087-04.2019.5.18.0052 | 09/09/19 | 18/12/19     | 100   |
| RTSum - 0011087-38.2018.5.18.0052 | 07/11/18 | 25/03/19     | 138   |
| RTSum - 0011089-08.2018.5.18.0052 | 07/11/18 | 23/01/19     | 77    |
| RTSum - 0011089-71.2019.5.18.0052 | 10/09/19 | 16/10/19     | 36    |
| RTSum - 0011090-90.2018.5.18.0052 | 07/11/18 | 23/01/19     | 77    |
| RTSum - 0011091-75.2018.5.18.0052 | 07/11/18 | 13/06/19     | 218   |

**Legenda:**  
Ajuiz. Data do Ajuizamento;  
Enc. da Instrução: Data da conclusão para proferir sentença;  
Prazo: Quantidade de dias decorridos do ajuizamento até o encerramento da instrução.



## PRAZO MÉDIO ENTRE O AJUIZAMENTO E O ENCERRAMENTO DA INSTRUÇÃO - 2ª VARA DO TRABALHO DE ANÁPOLIS

### 2ª VARA DO TRABALHO DE ANÁPOLIS

#### SUMARÍSSIMO

| Qtd | Prazo Médio |
|-----|-------------|
| 653 | 71,17       |

| Nr. Processo                      | Ajuiz.   | nc. Instruçã | Prazo |
|-----------------------------------|----------|--------------|-------|
| RTSum - 0011092-20.2019.5.18.0054 | 07/10/19 | 18/12/19     | 72    |
| RTSum - 0011095-15.2018.5.18.0052 | 08/11/18 | 12/02/19     | 96    |
| RTSum - 0011096-63.2019.5.18.0052 | 10/09/19 | 02/10/19     | 22    |
| RTSum - 0011097-82.2018.5.18.0052 | 09/11/18 | 25/02/19     | 108   |
| RTSum - 0011101-85.2019.5.18.0052 | 11/09/19 | 21/11/19     | 71    |
| RTSum - 0011103-89.2018.5.18.0052 | 12/11/18 | 26/02/19     | 106   |
| RTSum - 0011104-74.2018.5.18.0052 | 13/11/18 | 15/04/19     | 153   |
| RTSum - 0011105-25.2019.5.18.0052 | 12/09/19 | 16/10/19     | 34    |
| RTSum - 0011106-10.2019.5.18.0052 | 12/09/19 | 16/10/19     | 34    |
| RTSum - 0011107-92.2019.5.18.0052 | 13/09/19 | 16/10/19     | 33    |
| RTSum - 0011109-62.2019.5.18.0052 | 13/09/19 | 10/12/19     | 88    |
| RTSum - 0011110-81.2018.5.18.0052 | 14/11/18 | 14/05/19     | 181   |
| RTSum - 0011112-51.2018.5.18.0052 | 14/11/18 | 13/03/19     | 119   |
| RTSum - 0011113-02.2019.5.18.0052 | 15/09/19 | 03/12/19     | 79    |
| RTSum - 0011114-21.2018.5.18.0052 | 14/11/18 | 23/01/19     | 70    |
| RTSum - 0011114-84.2019.5.18.0052 | 15/09/19 | 16/10/19     | 31    |
| RTSum - 0011116-54.2019.5.18.0052 | 16/09/19 | 24/10/19     | 38    |
| RTSum - 0011118-24.2019.5.18.0052 | 16/09/19 | 24/10/19     | 38    |
| RTSum - 0011121-13.2018.5.18.0052 | 18/11/18 | 24/01/19     | 67    |
| RTSum - 0011121-76.2019.5.18.0052 | 18/09/19 | 21/10/19     | 33    |
| RTSum - 0011122-61.2019.5.18.0052 | 18/09/19 | 21/11/19     | 64    |
| RTSum - 0011124-31.2019.5.18.0052 | 18/09/19 | 24/10/19     | 36    |
| RTSum - 0011124-65.2018.5.18.0052 | 19/11/18 | 29/01/19     | 71    |
| RTSum - 0011125-16.2019.5.18.0052 | 18/09/19 | 05/12/19     | 78    |
| RTSum - 0011127-83.2019.5.18.0052 | 18/09/19 | 23/10/19     | 35    |

**Legenda:**

**Ajuiz.** Data do Ajuizamento;

**Enc. da Instrução:** Data da conclusão para proferir sentença;

**Prazo:** Quantidade de dias decorridos do ajuizamento até o encerramento da instrução.



## PRAZO MÉDIO ENTRE O AJUIZAMENTO E O ENCERRAMENTO DA INSTRUÇÃO - 2ª VARA DO TRABALHO DE ANÁPOLIS

### 2ª VARA DO TRABALHO DE ANÁPOLIS

#### SUMARÍSSIMO

| Qtd | Prazo Médio |
|-----|-------------|
| 653 | 71,17       |

| Nr. Processo                      | Ajuiz.   | nc. Instruçã | Prazo |
|-----------------------------------|----------|--------------|-------|
| RTSum - 0011129-87.2018.5.18.0052 | 19/11/18 | 29/01/19     | 71    |
| RTSum - 0011130-38.2019.5.18.0052 | 19/09/19 | 31/10/19     | 42    |
| RTSum - 0011130-72.2018.5.18.0052 | 19/11/18 | 30/01/19     | 72    |
| RTSum - 0011131-23.2019.5.18.0052 | 19/09/19 | 24/10/19     | 35    |
| RTSum - 0011131-57.2018.5.18.0052 | 19/11/18 | 29/01/19     | 71    |
| RTSum - 0011132-08.2019.5.18.0052 | 19/09/19 | 22/10/19     | 33    |
| RTSum - 0011135-60.2019.5.18.0052 | 19/09/19 | 28/11/19     | 70    |
| RTSum - 0011138-49.2018.5.18.0052 | 20/11/18 | 28/02/19     | 100   |
| RTSum - 0011141-04.2018.5.18.0052 | 21/11/18 | 29/01/19     | 69    |
| RTSum - 0011143-34.2019.5.18.0053 | 14/10/19 | 21/11/19     | 38    |
| RTSum - 0011144-56.2018.5.18.0052 | 21/11/18 | 11/02/19     | 82    |
| RTSum - 0011145-41.2018.5.18.0052 | 21/11/18 | 11/02/19     | 82    |
| RTSum - 0011146-26.2018.5.18.0052 | 22/11/18 | 18/03/19     | 116   |
| RTSum - 0011147-11.2018.5.18.0052 | 22/11/18 | 06/02/19     | 76    |
| RTSum - 0011148-59.2019.5.18.0052 | 24/09/19 | 23/10/19     | 29    |
| RTSum - 0011149-44.2019.5.18.0052 | 24/09/19 | 08/10/19     | 14    |
| RTSum - 0011149-78.2018.5.18.0052 | 22/11/18 | 11/02/19     | 81    |
| RTSum - 0011150-29.2019.5.18.0052 | 24/09/19 | 18/12/19     | 85    |
| RTSum - 0011150-63.2018.5.18.0052 | 22/11/18 | 13/03/19     | 111   |
| RTSum - 0011151-48.2018.5.18.0052 | 23/11/18 | 05/02/19     | 74    |
| RTSum - 0011152-96.2019.5.18.0052 | 25/09/19 | 30/10/19     | 35    |
| RTSum - 0011154-03.2018.5.18.0052 | 23/11/18 | 05/02/19     | 74    |
| RTSum - 0011154-66.2019.5.18.0052 | 26/09/19 | 30/10/19     | 34    |
| RTSum - 0011155-51.2019.5.18.0052 | 26/09/19 | 18/12/19     | 83    |
| RTSum - 0011155-85.2018.5.18.0052 | 24/11/18 | 06/02/19     | 74    |

**Legenda:**

**Ajuiz.** Data do Ajuizamento;

**Enc. da Instrução:** Data da conclusão para proferir sentença;

**Prazo:** Quantidade de dias decorridos do ajuizamento até o encerramento da instrução.



## PRAZO MÉDIO ENTRE O AJUIZAMENTO E O ENCERRAMENTO DA INSTRUÇÃO - 2ª VARA DO TRABALHO DE ANÁPOLIS

### 2ª VARA DO TRABALHO DE ANÁPOLIS

#### SUMARÍSSIMO

| Qtd | Prazo Médio |
|-----|-------------|
| 653 | 71,17       |

| Nr. Processo                      | Ajuiz.   | nc. Instruçã | Prazo |
|-----------------------------------|----------|--------------|-------|
| RTSum - 0011156-70.2018.5.18.0052 | 24/11/18 | 06/02/19     | 74    |
| RTSum - 0011157-21.2019.5.18.0052 | 26/09/19 | 30/10/19     | 34    |
| RTSum - 0011157-55.2018.5.18.0052 | 25/11/18 | 06/02/19     | 73    |
| RTSum - 0011161-58.2019.5.18.0052 | 27/09/19 | 26/11/19     | 60    |
| RTSum - 0011161-92.2018.5.18.0052 | 27/11/18 | 18/03/19     | 111   |
| RTSum - 0011162-43.2019.5.18.0052 | 27/09/19 | 16/12/19     | 80    |
| RTSum - 0011164-13.2019.5.18.0052 | 27/09/19 | 07/11/19     | 41    |
| RTSum - 0011166-80.2019.5.18.0052 | 29/09/19 | 04/11/19     | 36    |
| RTSum - 0011168-84.2018.5.18.0052 | 27/11/18 | 25/01/19     | 59    |
| RTSum - 0011169-35.2019.5.18.0052 | 01/10/19 | 06/11/19     | 36    |
| RTSum - 0011170-20.2019.5.18.0052 | 01/10/19 | 06/11/19     | 36    |
| RTSum - 0011171-05.2019.5.18.0052 | 01/10/19 | 06/11/19     | 36    |
| RTSum - 0011172-24.2018.5.18.0052 | 29/11/18 | 12/02/19     | 75    |
| RTSum - 0011173-09.2018.5.18.0052 | 29/11/18 | 25/03/19     | 116   |
| RTSum - 0011176-61.2018.5.18.0052 | 29/11/18 | 03/04/19     | 125   |
| RTSum - 0011177-12.2019.5.18.0052 | 01/10/19 | 06/11/19     | 36    |
| RTSum - 0011177-46.2018.5.18.0052 | 29/11/18 | 28/03/19     | 119   |
| RTSum - 0011178-31.2018.5.18.0052 | 30/11/18 | 28/03/19     | 118   |
| RTSum - 0011178-94.2019.5.18.0052 | 01/10/19 | 06/11/19     | 36    |
| RTSum - 0011179-16.2018.5.18.0052 | 30/11/18 | 13/02/19     | 75    |
| RTSum - 0011179-79.2019.5.18.0052 | 02/10/19 | 07/11/19     | 36    |
| RTSum - 0011183-53.2018.5.18.0052 | 01/12/18 | 23/01/19     | 53    |
| RTSum - 0011184-04.2019.5.18.0052 | 02/10/19 | 06/11/19     | 35    |
| RTSum - 0011189-26.2019.5.18.0052 | 04/10/19 | 06/11/19     | 33    |
| RTSum - 0011189-60.2018.5.18.0052 | 03/12/18 | 25/03/19     | 112   |

**Legenda:**

**Ajuiz.** Data do Ajuizamento;

**Enc. da Instrução:** Data da conclusão para proferir sentença;

**Prazo:** Quantidade de dias decorridos do ajuizamento até o encerramento da instrução.



## PRAZO MÉDIO ENTRE O AJUIZAMENTO E O ENCERRAMENTO DA INSTRUÇÃO - 2ª VARA DO TRABALHO DE ANÁPOLIS

### 2ª VARA DO TRABALHO DE ANÁPOLIS

#### SUMARÍSSIMO

| Qtd | Prazo Médio |
|-----|-------------|
| 653 | 71,17       |

| Nr. Processo                      | Ajuiz.   | nc. Instruçã | Prazo |
|-----------------------------------|----------|--------------|-------|
| RTSum - 0011192-15.2018.5.18.0052 | 05/12/18 | 01/04/19     | 117   |
| RTSum - 0011193-63.2019.5.18.0052 | 06/10/19 | 12/12/19     | 67    |
| RTSum - 0011193-97.2018.5.18.0052 | 05/12/18 | 23/01/19     | 49    |
| RTSum - 0011194-48.2019.5.18.0052 | 06/10/19 | 12/12/19     | 67    |
| RTSum - 0011194-82.2018.5.18.0052 | 05/12/18 | 19/02/19     | 76    |
| RTSum - 0011195-67.2018.5.18.0052 | 05/12/18 | 20/02/19     | 77    |
| RTSum - 0011196-18.2019.5.18.0052 | 07/10/19 | 31/10/19     | 24    |
| RTSum - 0011197-03.2019.5.18.0052 | 07/10/19 | 14/11/19     | 38    |
| RTSum - 0011199-07.2018.5.18.0052 | 06/12/18 | 20/02/19     | 76    |
| RTSum - 0011200-55.2019.5.18.0052 | 08/10/19 | 12/12/19     | 65    |
| RTSum - 0011200-89.2018.5.18.0052 | 06/12/18 | 06/02/19     | 62    |
| RTSum - 0011202-25.2019.5.18.0052 | 08/10/19 | 07/11/19     | 30    |
| RTSum - 0011203-10.2019.5.18.0052 | 09/10/19 | 07/11/19     | 29    |
| RTSum - 0011203-44.2018.5.18.0052 | 06/12/18 | 01/03/19     | 85    |
| RTSum - 0011203-44.2018.5.18.0052 | 06/12/18 | 01/03/19     | 85    |
| RTSum - 0011204-23.2018.5.18.0054 | 10/12/18 | 17/07/19     | 219   |
| RTSum - 0011204-29.2018.5.18.0052 | 06/12/18 | 21/02/19     | 77    |
| RTSum - 0011205-14.2018.5.18.0052 | 07/12/18 | 04/04/19     | 118   |
| RTSum - 0011205-77.2019.5.18.0052 | 09/10/19 | 07/11/19     | 29    |
| RTSum - 0011206-96.2018.5.18.0052 | 07/12/18 | 21/02/19     | 76    |
| RTSum - 0011207-81.2018.5.18.0052 | 09/12/18 | 25/04/19     | 137   |
| RTSum - 0011208-32.2019.5.18.0052 | 10/10/19 | 07/11/19     | 28    |
| RTSum - 0011209-17.2019.5.18.0052 | 10/10/19 | 25/11/19     | 46    |
| RTSum - 0011210-02.2019.5.18.0052 | 10/10/19 | 23/10/19     | 13    |
| RTSum - 0011211-21.2018.5.18.0052 | 11/12/18 | 25/02/19     | 76    |

**Legenda:**  
Ajuiz. Data do Ajuizamento;  
Enc. da Instrução: Data da conclusão para proferir sentença;  
Prazo: Quantidade de dias decorridos do ajuizamento até o encerramento da instrução.



## PRAZO MÉDIO ENTRE O AJUIZAMENTO E O ENCERRAMENTO DA INSTRUÇÃO - 2ª VARA DO TRABALHO DE ANÁPOLIS

### 2ª VARA DO TRABALHO DE ANÁPOLIS

#### SUMARÍSSIMO

| Qtd | Prazo Médio |
|-----|-------------|
| 653 | 71,17       |

| Nr. Processo                      | Ajuiz.   | nc. Instruçã | Prazo |
|-----------------------------------|----------|--------------|-------|
| RTSum - 0011212-06.2018.5.18.0052 | 11/12/18 | 25/02/19     | 76    |
| RTSum - 0011213-88.2018.5.18.0052 | 11/12/18 | 07/03/19     | 86    |
| RTSum - 0011214-73.2018.5.18.0052 | 11/12/18 | 26/02/19     | 77    |
| RTSum - 0011215-58.2018.5.18.0052 | 11/12/18 | 25/02/19     | 76    |
| RTSum - 0011217-22.2018.5.18.0054 | 10/12/18 | 15/01/19     | 36    |
| RTSum - 0011217-91.2019.5.18.0052 | 12/10/19 | 31/10/19     | 19    |
| RTSum - 0011218-76.2019.5.18.0052 | 12/10/19 | 31/10/19     | 19    |
| RTSum - 0011220-80.2018.5.18.0052 | 13/12/18 | 27/02/19     | 76    |
| RTSum - 0011221-65.2018.5.18.0052 | 13/12/18 | 10/04/19     | 118   |
| RTSum - 0011222-16.2019.5.18.0052 | 14/10/19 | 21/11/19     | 38    |
| RTSum - 0011223-35.2018.5.18.0052 | 13/12/18 | 02/04/19     | 110   |
| RTSum - 0011223-98.2019.5.18.0052 | 14/10/19 | 21/11/19     | 38    |
| RTSum - 0011224-83.2019.5.18.0052 | 14/10/19 | 25/11/19     | 42    |
| RTSum - 0011225-05.2018.5.18.0052 | 13/12/18 | 27/02/19     | 76    |
| RTSum - 0011229-08.2019.5.18.0052 | 16/10/19 | 20/11/19     | 35    |
| RTSum - 0011231-75.2019.5.18.0052 | 17/10/19 | 09/12/19     | 53    |
| RTSum - 0011232-60.2019.5.18.0052 | 17/10/19 | 28/11/19     | 42    |
| RTSum - 0011232-94.2018.5.18.0052 | 15/12/18 | 07/02/19     | 54    |
| RTSum - 0011233-79.2018.5.18.0052 | 16/12/18 | 24/04/19     | 129   |
| RTSum - 0011234-64.2018.5.18.0052 | 17/12/18 | 29/01/19     | 43    |
| RTSum - 0011236-34.2018.5.18.0052 | 19/12/18 | 25/03/19     | 96    |
| RTSum - 0011237-19.2018.5.18.0052 | 20/12/18 | 12/03/19     | 82    |
| RTSum - 0011238-67.2019.5.18.0052 | 18/10/19 | 27/11/19     | 40    |
| RTSum - 0011239-86.2018.5.18.0052 | 20/12/18 | 13/05/19     | 144   |
| RTSum - 0011240-37.2019.5.18.0052 | 18/10/19 | 27/11/19     | 40    |

**Legenda:**

**Ajuiz.** Data do Ajuizamento;

**Enc. da Instrução:** Data da conclusão para proferir sentença;

**Prazo:** Quantidade de dias decorridos do ajuizamento até o encerramento da instrução.





## PRAZO MÉDIO ENTRE O AJUIZAMENTO E O ENCERRAMENTO DA INSTRUÇÃO - 2ª VARA DO TRABALHO DE ANÁPOLIS

### 2ª VARA DO TRABALHO DE ANÁPOLIS

#### SUMARÍSSIMO

| Qtd | Prazo Médio |
|-----|-------------|
| 653 | 71,17       |

| Nr. Processo                      | Ajuiz.   | nc. Instruçã | Prazo |
|-----------------------------------|----------|--------------|-------|
| RTSum - 0011242-41.2018.5.18.0052 | 26/12/18 | 07/02/19     | 43    |
| RTSum - 0011243-26.2018.5.18.0052 | 26/12/18 | 14/03/19     | 78    |
| RTSum - 0011243-89.2019.5.18.0052 | 21/10/19 | 28/11/19     | 38    |
| RTSum - 0011245-93.2018.5.18.0052 | 27/12/18 | 07/02/19     | 42    |
| RTSum - 0011246-78.2018.5.18.0052 | 27/12/18 | 06/02/19     | 41    |
| RTSum - 0011247-63.2018.5.18.0052 | 28/12/18 | 13/03/19     | 75    |
| RTSum - 0011248-48.2018.5.18.0052 | 28/12/18 | 11/06/19     | 165   |
| RTSum - 0011249-96.2019.5.18.0052 | 22/10/19 | 28/11/19     | 37    |
| RTSum - 0011252-51.2019.5.18.0052 | 23/10/19 | 20/11/19     | 28    |
| RTSum - 0011256-88.2019.5.18.0052 | 23/10/19 | 10/12/19     | 48    |
| RTSum - 0011257-73.2019.5.18.0052 | 23/10/19 | 13/11/19     | 21    |
| RTSum - 0011260-28.2019.5.18.0052 | 24/10/19 | 03/12/19     | 40    |
| RTSum - 0011264-65.2019.5.18.0052 | 24/10/19 | 05/12/19     | 42    |
| RTSum - 0011267-20.2019.5.18.0052 | 25/10/19 | 04/12/19     | 40    |
| RTSum - 0011269-87.2019.5.18.0052 | 25/10/19 | 05/12/19     | 41    |
| RTSum - 0011271-57.2019.5.18.0052 | 25/10/19 | 04/12/19     | 40    |
| RTSum - 0011278-49.2019.5.18.0052 | 30/10/19 | 09/12/19     | 40    |
| RTSum - 0011279-34.2019.5.18.0052 | 30/10/19 | 10/12/19     | 41    |
| RTSum - 0011282-86.2019.5.18.0052 | 31/10/19 | 12/12/19     | 42    |
| RTSum - 0011283-71.2019.5.18.0052 | 31/10/19 | 11/12/19     | 41    |
| RTSum - 0011287-11.2019.5.18.0052 | 01/11/19 | 12/12/19     | 41    |
| RTSum - 0011292-33.2019.5.18.0052 | 02/11/19 | 11/12/19     | 39    |
| RTSum - 0011293-18.2019.5.18.0052 | 04/11/19 | 12/12/19     | 38    |
| RTSum - 0011303-62.2019.5.18.0052 | 05/11/19 | 16/12/19     | 41    |
| RTSum - 0011307-02.2019.5.18.0052 | 06/11/19 | 17/12/19     | 41    |

**Legenda:**

**Ajuiz.** Data do Ajuizamento;

**Enc. da Instrução:** Data da conclusão para proferir sentença;

**Prazo:** Quantidade de dias decorridos do ajuizamento até o encerramento da instrução.



**PRAZO MÉDIO ENTRE O AJUIZAMENTO E O  
ENCERRAMENTO DA INSTRUÇÃO - 2ª VARA DO  
TRABALHO DE ANÁPOLIS**

**2ª VARA DO TRABALHO DE ANÁPOLIS**

**SUMARÍSSIMO**

| Qtd | Prazo Médio |
|-----|-------------|
| 653 | 71,17       |

| Nr. Processo                      | Ajuiz.   | nc. Instruçã | Prazo |
|-----------------------------------|----------|--------------|-------|
| RTSum - 0011309-69.2019.5.18.0052 | 06/11/19 | 27/11/19     | 21    |
| RTSum - 0011311-39.2019.5.18.0052 | 07/11/19 | 09/12/19     | 32    |
| RTSum - 0011314-91.2019.5.18.0052 | 07/11/19 | 19/12/19     | 42    |
| RTSum - 0011320-98.2019.5.18.0052 | 11/11/19 | 19/12/19     | 38    |
| RTSum - 0011350-36.2019.5.18.0052 | 19/11/19 | 18/12/19     | 29    |
| RTSum - 0011356-43.2019.5.18.0052 | 20/11/19 | 09/12/19     | 19    |
| RTSum - 0011374-64.2019.5.18.0052 | 26/11/19 | 27/11/19     | 1     |
| RTSum - 0011375-49.2019.5.18.0052 | 26/11/19 | 17/12/19     | 21    |
| RTSum - 0011395-81.2018.5.18.0082 | 08/01/19 | 29/04/19     | 111   |
| RTSum - 0011405-84.2019.5.18.0052 | 03/12/19 | 03/12/19     | 0     |
| RTSum - 0011413-61.2019.5.18.0052 | 05/12/19 | 17/12/19     | 12    |
| RTSum - 0011550-03.2018.5.18.0012 | 27/11/18 | 11/02/19     | 76    |
| RTSum - 0012120-97.2017.5.18.0052 | 15/12/17 | 24/01/19     | 405   |

**Legenda:**

**Ajuiz.** Data do Ajuizamento;

**Enc. da Instrução:** Data da conclusão para proferir sentença;

**Prazo:** Quantidade de dias decorridos do ajuizamento até o encerramento da instrução.



## PRAZO MÉDIO ENTRE O AJUIZAMENTO E O ENCERRAMENTO DA INSTRUÇÃO - 2ª VARA DO TRABALHO DE ANÁPOLIS

Data do encerramento da instrução entre 1/1/2019 e 31/12/2019 23:59:59

### ARI PEDRO LORENZETTI

#### SUMARÍSSIMO

| Qtd | Prazo Médio |
|-----|-------------|
| 433 | 65,79       |

| Nr. Processo                      | Ajuiz.   | nc. Instruçã | Prazo |
|-----------------------------------|----------|--------------|-------|
| RTSum - 0010001-95.2019.5.18.0052 | 02/01/19 | 07/02/19     | 36    |
| RTSum - 0010002-80.2019.5.18.0052 | 02/01/19 | 07/02/19     | 36    |
| RTSum - 0010003-65.2019.5.18.0052 | 03/01/19 | 06/02/19     | 34    |
| RTSum - 0010004-50.2019.5.18.0052 | 03/01/19 | 06/02/19     | 34    |
| RTSum - 0010006-20.2019.5.18.0052 | 03/01/19 | 02/04/19     | 89    |
| RTSum - 0010011-42.2019.5.18.0052 | 07/01/19 | 15/08/19     | 220   |
| RTSum - 0010012-27.2019.5.18.0052 | 08/01/19 | 18/03/19     | 69    |
| RTSum - 0010014-94.2019.5.18.0052 | 08/01/19 | 27/03/19     | 78    |
| RTSum - 0010015-79.2019.5.18.0052 | 08/01/19 | 03/04/19     | 85    |
| RTSum - 0010025-26.2019.5.18.0052 | 11/01/19 | 20/03/19     | 68    |
| RTSum - 0010027-93.2019.5.18.0052 | 12/01/19 | 20/03/19     | 67    |
| RTSum - 0010032-18.2019.5.18.0052 | 15/01/19 | 22/03/19     | 66    |
| RTSum - 0010033-03.2019.5.18.0052 | 15/01/19 | 22/05/19     | 127   |
| RTSum - 0010041-77.2019.5.18.0052 | 17/01/19 | 27/03/19     | 69    |
| RTSum - 0010046-02.2019.5.18.0052 | 18/01/19 | 19/02/19     | 32    |
| RTSum - 0010047-84.2019.5.18.0052 | 18/01/19 | 27/03/19     | 68    |
| RTSum - 0010060-83.2019.5.18.0052 | 22/01/19 | 24/04/19     | 92    |
| RTSum - 0010063-38.2019.5.18.0052 | 23/01/19 | 07/11/19     | 288   |
| RTSum - 0010065-08.2019.5.18.0052 | 24/01/19 | 02/04/19     | 68    |
| RTSum - 0010067-75.2019.5.18.0052 | 24/01/19 | 11/06/19     | 138   |
| RTSum - 0010069-45.2019.5.18.0052 | 25/01/19 | 15/08/19     | 202   |
| RTSum - 0010071-15.2019.5.18.0052 | 25/01/19 | 04/04/19     | 69    |

**Legenda:**

**Ajuiz.** Data do Ajuizamento;

**Enc. da Instrução:** Data da conclusão para proferir sentença;

**Prazo:** Quantidade de dias decorridos do ajuizamento até o encerramento da instrução.



**PRAZO MÉDIO ENTRE O AJUIZAMENTO E O  
ENCERRAMENTO DA INSTRUÇÃO - 2ª VARA DO  
TRABALHO DE ANÁPOLIS**

**ARI PEDRO LORENZETTI**

**SUMARÍSSIMO**

| Qtd | Prazo Médio |
|-----|-------------|
| 433 | 65,79       |

| Nr. Processo                      | Ajuiz.   | nc. Instruçã | Prazo |
|-----------------------------------|----------|--------------|-------|
| RTSum - 0010072-97.2019.5.18.0052 | 25/01/19 | 03/04/19     | 68    |
| RTSum - 0010074-67.2019.5.18.0052 | 28/01/19 | 14/05/19     | 106   |
| RTSum - 0010083-29.2019.5.18.0052 | 29/01/19 | 16/04/19     | 77    |
| RTSum - 0010122-26.2019.5.18.0052 | 04/02/19 | 09/04/19     | 64    |
| RTSum - 0010125-78.2019.5.18.0052 | 04/02/19 | 11/04/19     | 66    |
| RTSum - 0010139-62.2019.5.18.0052 | 05/02/19 | 10/04/19     | 64    |
| RTSum - 0010140-47.2019.5.18.0052 | 06/02/19 | 09/04/19     | 62    |
| RTSum - 0010143-02.2019.5.18.0052 | 07/02/19 | 22/04/19     | 74    |
| RTSum - 0010161-23.2019.5.18.0052 | 08/02/19 | 13/03/19     | 33    |
| RTSum - 0010190-73.2019.5.18.0052 | 11/02/19 | 20/05/19     | 98    |
| RTSum - 0010198-50.2019.5.18.0052 | 11/02/19 | 20/05/19     | 98    |
| RTSum - 0010209-79.2019.5.18.0052 | 11/02/19 | 27/05/19     | 105   |
| RTSum - 0010212-34.2019.5.18.0052 | 11/02/19 | 09/04/19     | 57    |
| RTSum - 0010218-41.2019.5.18.0052 | 11/02/19 | 27/05/19     | 105   |
| RTSum - 0010241-84.2019.5.18.0052 | 12/02/19 | 27/05/19     | 104   |
| RTSum - 0010243-54.2019.5.18.0052 | 12/02/19 | 20/05/19     | 97    |
| RTSum - 0010244-39.2019.5.18.0052 | 12/02/19 | 20/05/19     | 97    |
| RTSum - 0010245-24.2019.5.18.0052 | 12/02/19 | 10/04/19     | 57    |
| RTSum - 0010246-09.2019.5.18.0052 | 12/02/19 | 20/05/19     | 97    |
| RTSum - 0010251-31.2019.5.18.0052 | 13/02/19 | 20/05/19     | 96    |
| RTSum - 0010253-98.2019.5.18.0052 | 14/02/19 | 30/04/19     | 75    |
| RTSum - 0010256-53.2019.5.18.0052 | 14/02/19 | 24/04/19     | 69    |
| RTSum - 0010257-38.2019.5.18.0052 | 14/02/19 | 04/06/19     | 110   |
| RTSum - 0010258-23.2019.5.18.0052 | 14/02/19 | 27/05/19     | 102   |
| RTSum - 0010259-08.2019.5.18.0052 | 14/02/19 | 22/04/19     | 67    |

**Legenda:**

**Ajuiz.** Data do Ajuizamento;

**Enc. da Instrução:** Data da conclusão para proferir sentença;

**Prazo:** Quantidade de dias decorridos do ajuizamento até o encerramento da instrução.



**PRAZO MÉDIO ENTRE O AJUIZAMENTO E O  
ENCERRAMENTO DA INSTRUÇÃO - 2ª VARA DO  
TRABALHO DE ANÁPOLIS**

**ARI PEDRO LORENZETTI**

**SUMARÍSSIMO**

| Qtd | Prazo Médio |
|-----|-------------|
| 433 | 65,79       |

| Nr. Processo                      | Ajuiz.   | nc. Instruçã | Prazo |
|-----------------------------------|----------|--------------|-------|
| RTSum - 0010261-75.2019.5.18.0052 | 19/02/19 | 02/09/19     | 195   |
| RTSum - 0010263-45.2019.5.18.0052 | 19/02/19 | 07/05/19     | 77    |
| RTSum - 0010264-30.2019.5.18.0052 | 19/02/19 | 25/04/19     | 65    |
| RTSum - 0010266-97.2019.5.18.0052 | 20/02/19 | 06/05/19     | 75    |
| RTSum - 0010268-67.2019.5.18.0052 | 20/02/19 | 24/04/19     | 63    |
| RTSum - 0010270-37.2019.5.18.0052 | 20/02/19 | 06/05/19     | 75    |
| RTSum - 0010271-22.2019.5.18.0052 | 20/02/19 | 06/05/19     | 75    |
| RTSum - 0010272-07.2019.5.18.0052 | 21/02/19 | 26/02/19     | 5     |
| RTSum - 0010273-89.2019.5.18.0052 | 21/02/19 | 13/06/19     | 112   |
| RTSum - 0010274-74.2019.5.18.0052 | 21/02/19 | 24/04/19     | 62    |
| RTSum - 0010277-29.2019.5.18.0052 | 22/02/19 | 11/06/19     | 109   |
| RTSum - 0010278-14.2019.5.18.0052 | 25/02/19 | 29/04/19     | 63    |
| RTSum - 0010287-73.2019.5.18.0052 | 27/02/19 | 23/04/19     | 55    |
| RTSum - 0010289-43.2019.5.18.0052 | 27/02/19 | 27/03/19     | 28    |
| RTSum - 0010291-13.2019.5.18.0052 | 28/02/19 | 22/04/19     | 53    |
| RTSum - 0010292-95.2019.5.18.0052 | 28/02/19 | 15/05/19     | 76    |
| RTSum - 0010295-50.2019.5.18.0052 | 28/02/19 | 15/05/19     | 76    |
| RTSum - 0010296-35.2019.5.18.0052 | 28/02/19 | 18/03/19     | 18    |
| RTSum - 0010298-05.2019.5.18.0052 | 28/02/19 | 01/07/19     | 123   |
| RTSum - 0010299-87.2019.5.18.0052 | 28/02/19 | 05/06/19     | 97    |
| RTSum - 0010300-72.2019.5.18.0052 | 28/02/19 | 29/03/19     | 29    |
| RTSum - 0010301-57.2019.5.18.0052 | 28/02/19 | 29/03/19     | 29    |
| RTSum - 0010302-42.2019.5.18.0052 | 28/02/19 | 29/05/19     | 90    |
| RTSum - 0010303-27.2019.5.18.0052 | 01/03/19 | 04/04/19     | 34    |
| RTSum - 0010306-79.2019.5.18.0052 | 01/03/19 | 04/06/19     | 95    |

**Legenda:**

**Ajuiz.** Data do Ajuizamento;

**Enc. da Instrução:** Data da conclusão para proferir sentença;

**Prazo:** Quantidade de dias decorridos do ajuizamento até o encerramento da instrução.



**PRAZO MÉDIO ENTRE O AJUIZAMENTO E O ENCERRAMENTO DA INSTRUÇÃO - 2ª VARA DO TRABALHO DE ANÁPOLIS**

**ARI PEDRO LORENZETTI**

**SUMARÍSSIMO**

| Qtd | Prazo Médio |
|-----|-------------|
| 433 | 65,79       |

| Nr. Processo                      | Ajuiz.   | nc. Instruça | Prazo |
|-----------------------------------|----------|--------------|-------|
| RTSum - 0010310-19.2019.5.18.0052 | 01/03/19 | 22/04/19     | 52    |
| RTSum - 0010311-04.2019.5.18.0052 | 06/03/19 | 22/04/19     | 47    |
| RTSum - 0010313-71.2019.5.18.0052 | 06/03/19 | 22/04/19     | 47    |
| RTSum - 0010314-56.2019.5.18.0052 | 06/03/19 | 29/04/19     | 54    |
| RTSum - 0010315-41.2019.5.18.0052 | 06/03/19 | 24/04/19     | 49    |
| RTSum - 0010316-26.2019.5.18.0052 | 06/03/19 | 24/04/19     | 49    |
| RTSum - 0010318-93.2019.5.18.0052 | 07/03/19 | 24/04/19     | 48    |
| RTSum - 0010330-10.2019.5.18.0052 | 09/03/19 | 30/05/19     | 82    |
| RTSum - 0010334-47.2019.5.18.0052 | 11/03/19 | 02/09/19     | 175   |
| RTSum - 0010335-32.2019.5.18.0052 | 11/03/19 | 10/04/19     | 30    |
| RTSum - 0010339-69.2019.5.18.0052 | 12/03/19 | 05/06/19     | 85    |
| RTSum - 0010343-09.2019.5.18.0052 | 12/03/19 | 10/04/19     | 29    |
| RTSum - 0010345-76.2019.5.18.0052 | 12/03/19 | 05/06/19     | 85    |
| RTSum - 0010354-38.2019.5.18.0052 | 13/03/19 | 15/05/19     | 63    |
| RTSum - 0010358-75.2019.5.18.0052 | 13/03/19 | 24/04/19     | 42    |
| RTSum - 0010360-45.2019.5.18.0052 | 14/03/19 | 24/04/19     | 41    |
| RTSum - 0010361-30.2019.5.18.0052 | 14/03/19 | 08/05/19     | 55    |
| RTSum - 0010365-67.2019.5.18.0052 | 15/03/19 | 26/06/19     | 103   |
| RTSum - 0010366-52.2019.5.18.0052 | 15/03/19 | 17/06/19     | 94    |
| RTSum - 0010367-37.2019.5.18.0052 | 15/03/19 | 15/05/19     | 61    |
| RTSum - 0010368-22.2019.5.18.0052 | 15/03/19 | 25/06/19     | 102   |
| RTSum - 0010371-74.2019.5.18.0052 | 16/03/19 | 16/05/19     | 61    |
| RTSum - 0010382-06.2019.5.18.0052 | 16/03/19 | 08/05/19     | 53    |
| RTSum - 0010385-58.2019.5.18.0052 | 18/03/19 | 08/05/19     | 51    |
| RTSum - 0010386-43.2019.5.18.0052 | 18/03/19 | 26/06/19     | 100   |

**Legenda:**

**Ajuiz.** Data do Ajuizamento;

**Enc. da Instrução:** Data da conclusão para proferir sentença;

**Prazo:** Quantidade de dias decorridos do ajuizamento até o encerramento da instrução.



**PRAZO MÉDIO ENTRE O AJUIZAMENTO E O  
ENCERRAMENTO DA INSTRUÇÃO - 2ª VARA DO  
TRABALHO DE ANÁPOLIS**

**ARI PEDRO LORENZETTI**

**SUMARÍSSIMO**

| Qtd | Prazo Médio |
|-----|-------------|
| 433 | 65,79       |

| Nr. Processo                      | Ajuiz.   | nc. Instruçã | Prazo |
|-----------------------------------|----------|--------------|-------|
| RTSum - 0010387-28.2019.5.18.0052 | 18/03/19 | 18/06/19     | 92    |
| RTSum - 0010388-13.2019.5.18.0052 | 18/03/19 | 08/07/19     | 112   |
| RTSum - 0010390-80.2019.5.18.0052 | 18/03/19 | 07/08/19     | 142   |
| RTSum - 0010391-65.2019.5.18.0052 | 18/03/19 | 08/10/19     | 204   |
| RTSum - 0010392-50.2019.5.18.0052 | 18/03/19 | 08/05/19     | 51    |
| RTSum - 0010394-20.2019.5.18.0052 | 18/03/19 | 19/06/19     | 93    |
| RTSum - 0010395-05.2019.5.18.0052 | 19/03/19 | 19/06/19     | 92    |
| RTSum - 0010396-87.2019.5.18.0052 | 19/03/19 | 22/04/19     | 34    |
| RTSum - 0010397-72.2019.5.18.0052 | 19/03/19 | 12/06/19     | 85    |
| RTSum - 0010400-27.2019.5.18.0052 | 19/03/19 | 04/07/19     | 107   |
| RTSum - 0010407-19.2019.5.18.0052 | 21/03/19 | 20/05/19     | 60    |
| RTSum - 0010411-56.2019.5.18.0052 | 21/03/19 | 27/05/19     | 67    |
| RTSum - 0010414-11.2019.5.18.0052 | 22/03/19 | 17/06/19     | 87    |
| RTSum - 0010415-93.2019.5.18.0052 | 22/03/19 | 19/06/19     | 89    |
| RTSum - 0010427-10.2019.5.18.0052 | 26/03/19 | 15/04/19     | 20    |
| RTSum - 0010429-77.2019.5.18.0052 | 27/03/19 | 08/05/19     | 42    |
| RTSum - 0010431-47.2019.5.18.0052 | 27/03/19 | 16/05/19     | 50    |
| RTSum - 0010432-32.2019.5.18.0052 | 27/03/19 | 08/05/19     | 42    |
| RTSum - 0010433-17.2019.5.18.0052 | 27/03/19 | 13/05/19     | 47    |
| RTSum - 0010435-84.2019.5.18.0052 | 28/03/19 | 24/06/19     | 88    |
| RTSum - 0010436-69.2019.5.18.0052 | 28/03/19 | 08/05/19     | 41    |
| RTSum - 0010438-39.2019.5.18.0052 | 28/03/19 | 08/05/19     | 41    |
| RTSum - 0010439-24.2019.5.18.0052 | 28/03/19 | 15/05/19     | 48    |
| RTSum - 0010440-09.2019.5.18.0052 | 28/03/19 | 15/05/19     | 48    |
| RTSum - 0010465-22.2019.5.18.0052 | 29/03/19 | 20/05/19     | 52    |

**Legenda:**

**Ajuiz.** Data do Ajuizamento;

**Enc. da Instrução:** Data da conclusão para proferir sentença;

**Prazo:** Quantidade de dias decorridos do ajuizamento até o encerramento da instrução.



## PRAZO MÉDIO ENTRE O AJUIZAMENTO E O ENCERRAMENTO DA INSTRUÇÃO - 2ª VARA DO TRABALHO DE ANÁPOLIS

**ARI PEDRO LORENZETTI**

**SUMARÍSSIMO**

| Qtd | Prazo Médio |
|-----|-------------|
| 433 | 65,79       |

| Nr. Processo                      | Ajuiz.   | nc. Instruça | Prazo |
|-----------------------------------|----------|--------------|-------|
| RTSum - 0010472-14.2019.5.18.0052 | 30/03/19 | 29/04/19     | 30    |
| RTSum - 0010474-81.2019.5.18.0052 | 01/04/19 | 23/05/19     | 52    |
| RTSum - 0010476-51.2019.5.18.0052 | 01/04/19 | 29/05/19     | 58    |
| RTSum - 0010477-36.2019.5.18.0052 | 01/04/19 | 05/09/19     | 157   |
| RTSum - 0010479-06.2019.5.18.0052 | 01/04/19 | 22/05/19     | 51    |
| RTSum - 0010480-88.2019.5.18.0052 | 01/04/19 | 22/05/19     | 51    |
| RTSum - 0010491-20.2019.5.18.0052 | 02/04/19 | 18/06/19     | 77    |
| RTSum - 0010495-57.2019.5.18.0052 | 03/04/19 | 29/05/19     | 56    |
| RTSum - 0010502-49.2019.5.18.0052 | 03/04/19 | 30/05/19     | 57    |
| RTSum - 0010507-71.2019.5.18.0052 | 04/04/19 | 29/05/19     | 55    |
| RTSum - 0010508-56.2019.5.18.0052 | 04/04/19 | 30/05/19     | 56    |
| RTSum - 0010510-26.2019.5.18.0052 | 04/04/19 | 06/06/19     | 63    |
| RTSum - 0010511-11.2019.5.18.0052 | 05/04/19 | 26/08/19     | 143   |
| RTSum - 0010519-85.2019.5.18.0052 | 05/04/19 | 28/05/19     | 53    |
| RTSum - 0010520-70.2019.5.18.0052 | 07/04/19 | 06/05/19     | 29    |
| RTSum - 0010522-40.2019.5.18.0052 | 08/04/19 | 22/05/19     | 44    |
| RTSum - 0010524-10.2019.5.18.0052 | 09/04/19 | 23/05/19     | 44    |
| RTSum - 0010528-47.2019.5.18.0052 | 09/04/19 | 15/04/19     | 6     |
| RTSum - 0010529-32.2019.5.18.0052 | 09/04/19 | 22/05/19     | 43    |
| RTSum - 0010530-17.2019.5.18.0052 | 09/04/19 | 22/05/19     | 43    |
| RTSum - 0010537-09.2019.5.18.0052 | 10/04/19 | 29/04/19     | 19    |
| RTSum - 0010538-91.2019.5.18.0052 | 10/04/19 | 13/05/19     | 33    |
| RTSum - 0010540-61.2019.5.18.0052 | 11/04/19 | 26/06/19     | 76    |
| RTSum - 0010541-46.2019.5.18.0052 | 11/04/19 | 22/05/19     | 41    |
| RTSum - 0010547-53.2019.5.18.0052 | 12/04/19 | 22/05/19     | 40    |

**Legenda:**

**Ajuiz.** Data do Ajuizamento;

**Enc. da Instrução:** Data da conclusão para proferir sentença;

**Prazo:** Quantidade de dias decorridos do ajuizamento até o encerramento da instrução.





**PRAZO MÉDIO ENTRE O AJUIZAMENTO E O  
ENCERRAMENTO DA INSTRUÇÃO - 2ª VARA DO  
TRABALHO DE ANÁPOLIS**

**ARI PEDRO LORENZETTI**

**SUMARÍSSIMO**

| Qtd | Prazo Médio |
|-----|-------------|
| 433 | 65,79       |

| Nr. Processo                      | Ajuiz.   | nc. Instruçã | Prazo |
|-----------------------------------|----------|--------------|-------|
| RTSum - 0010548-38.2019.5.18.0052 | 14/04/19 | 27/05/19     | 43    |
| RTSum - 0010557-97.2019.5.18.0052 | 15/04/19 | 11/06/19     | 57    |
| RTSum - 0010566-59.2019.5.18.0052 | 16/04/19 | 03/06/19     | 48    |
| RTSum - 0010567-44.2019.5.18.0052 | 16/04/19 | 26/06/19     | 71    |
| RTSum - 0010577-88.2019.5.18.0052 | 23/04/19 | 15/08/19     | 114   |
| RTSum - 0010584-80.2019.5.18.0052 | 25/04/19 | 12/06/19     | 48    |
| RTSum - 0010585-65.2019.5.18.0052 | 25/04/19 | 24/06/19     | 60    |
| RTSum - 0010595-12.2019.5.18.0052 | 26/04/19 | 24/06/19     | 59    |
| RTSum - 0010598-64.2019.5.18.0052 | 27/04/19 | 12/06/19     | 46    |
| RTSum - 0010600-34.2019.5.18.0052 | 28/04/19 | 29/05/19     | 31    |
| RTSum - 0010601-19.2019.5.18.0052 | 28/04/19 | 17/06/19     | 50    |
| RTSum - 0010602-04.2019.5.18.0052 | 29/04/19 | 17/06/19     | 49    |
| RTSum - 0010606-41.2019.5.18.0052 | 29/04/19 | 20/05/19     | 21    |
| RTSum - 0010611-63.2019.5.18.0052 | 30/04/19 | 22/05/19     | 22    |
| RTSum - 0010613-33.2019.5.18.0052 | 01/05/19 | 06/06/19     | 36    |
| RTSum - 0010619-40.2019.5.18.0052 | 02/05/19 | 22/10/19     | 173   |
| RTSum - 0010622-92.2019.5.18.0052 | 03/05/19 | 02/07/19     | 60    |
| RTSum - 0010630-69.2019.5.18.0052 | 06/05/19 | 22/05/19     | 16    |
| RTSum - 0010632-39.2019.5.18.0052 | 06/05/19 | 10/06/19     | 35    |
| RTSum - 0010635-91.2019.5.18.0052 | 07/05/19 | 17/06/19     | 41    |
| RTSum - 0010636-76.2019.5.18.0052 | 07/05/19 | 31/05/19     | 24    |
| RTSum - 0010638-46.2019.5.18.0052 | 07/05/19 | 13/08/19     | 98    |
| RTSum - 0010638-46.2019.5.18.0052 | 07/05/19 | 20/08/19     | 105   |
| RTSum - 0010641-98.2019.5.18.0052 | 07/05/19 | 15/05/19     | 8     |
| RTSum - 0010666-14.2019.5.18.0052 | 15/05/19 | 19/06/19     | 35    |

**Legenda:**

**Ajuiz.** Data do Ajuizamento;

**Enc. da Instrução:** Data da conclusão para proferir sentença;

**Prazo:** Quantidade de dias decorridos do ajuizamento até o encerramento da instrução.



**PRAZO MÉDIO ENTRE O AJUIZAMENTO E O  
ENCERRAMENTO DA INSTRUÇÃO - 2ª VARA DO  
TRABALHO DE ANÁPOLIS**

**ARI PEDRO LORENZETTI**

**SUMARÍSSIMO**

| Qtd | Prazo Médio |
|-----|-------------|
| 433 | 65,79       |

| Nr. Processo                      | Ajuiz.   | nc. Instruçã | Prazo |
|-----------------------------------|----------|--------------|-------|
| RTSum - 0010667-96.2019.5.18.0052 | 15/05/19 | 16/09/19     | 124   |
| RTSum - 0010673-97.2019.5.18.0054 | 26/06/19 | 15/08/19     | 50    |
| RTSum - 0010679-13.2019.5.18.0052 | 17/05/19 | 04/06/19     | 18    |
| RTSum - 0010708-63.2019.5.18.0052 | 27/05/19 | 13/06/19     | 17    |
| RTSum - 0010714-70.2019.5.18.0052 | 28/05/19 | 09/08/19     | 73    |
| RTSum - 0010720-77.2019.5.18.0052 | 29/05/19 | 21/08/19     | 84    |
| RTSum - 0010724-17.2019.5.18.0052 | 30/05/19 | 19/06/19     | 20    |
| RTSum - 0010725-02.2019.5.18.0052 | 30/05/19 | 31/05/19     | 1     |
| RTSum - 0010729-73.2018.5.18.0052 | 23/07/18 | 19/03/19     | 239   |
| RTSum - 0010731-09.2019.5.18.0052 | 03/06/19 | 19/11/19     | 169   |
| RTSum - 0010745-90.2019.5.18.0052 | 06/06/19 | 19/08/19     | 74    |
| RTSum - 0010751-97.2019.5.18.0052 | 07/06/19 | 19/08/19     | 73    |
| RTSum - 0010758-89.2019.5.18.0052 | 10/06/19 | 21/08/19     | 72    |
| RTSum - 0010759-74.2019.5.18.0052 | 10/06/19 | 21/08/19     | 72    |
| RTSum - 0010764-96.2019.5.18.0052 | 11/06/19 | 09/09/19     | 90    |
| RTSum - 0010768-36.2019.5.18.0052 | 11/06/19 | 26/06/19     | 15    |
| RTSum - 0010779-65.2019.5.18.0052 | 14/06/19 | 26/08/19     | 73    |
| RTSum - 0010788-27.2019.5.18.0052 | 18/06/19 | 02/09/19     | 76    |
| RTSum - 0010793-49.2019.5.18.0052 | 19/06/19 | 05/09/19     | 78    |
| RTSum - 0010799-56.2019.5.18.0052 | 24/06/19 | 26/08/19     | 63    |
| RTSum - 0010800-41.2019.5.18.0052 | 24/06/19 | 14/08/19     | 51    |
| RTSum - 0010802-11.2019.5.18.0052 | 24/06/19 | 14/08/19     | 51    |
| RTSum - 0010803-93.2019.5.18.0052 | 25/06/19 | 28/08/19     | 64    |
| RTSum - 0010806-48.2019.5.18.0052 | 25/06/19 | 07/08/19     | 43    |
| RTSum - 0010808-18.2019.5.18.0052 | 25/06/19 | 19/08/19     | 55    |

**Legenda:**

**Ajuiz.** Data do Ajuizamento;

**Enc. da Instrução:** Data da conclusão para proferir sentença;

**Prazo:** Quantidade de dias decorridos do ajuizamento até o encerramento da instrução.



## PRAZO MÉDIO ENTRE O AJUIZAMENTO E O ENCERRAMENTO DA INSTRUÇÃO - 2ª VARA DO TRABALHO DE ANÁPOLIS

**ARI PEDRO LORENZETTI**

**SUMARÍSSIMO**

| Qtd | Prazo Médio |
|-----|-------------|
| 433 | 65,79       |

| Nr. Processo                      | Ajuiz.   | nc. Instruçã | Prazo |
|-----------------------------------|----------|--------------|-------|
| RTSum - 0010810-85.2019.5.18.0052 | 26/06/19 | 19/08/19     | 54    |
| RTSum - 0010812-55.2019.5.18.0052 | 26/06/19 | 07/08/19     | 42    |
| RTSum - 0010815-10.2019.5.18.0052 | 26/06/19 | 03/10/19     | 99    |
| RTSum - 0010816-92.2019.5.18.0052 | 26/06/19 | 17/12/19     | 174   |
| RTSum - 0010823-84.2019.5.18.0052 | 28/06/19 | 14/08/19     | 47    |
| RTSum - 0010824-69.2019.5.18.0052 | 28/06/19 | 15/08/19     | 48    |
| RTSum - 0010829-91.2019.5.18.0052 | 01/07/19 | 12/09/19     | 73    |
| RTSum - 0010830-76.2019.5.18.0052 | 01/07/19 | 10/07/19     | 9     |
| RTSum - 0010832-46.2019.5.18.0052 | 01/07/19 | 02/09/19     | 63    |
| RTSum - 0010834-50.2018.5.18.0052 | 27/08/18 | 30/09/19     | 399   |
| RTSum - 0010837-68.2019.5.18.0052 | 02/07/19 | 21/08/19     | 50    |
| RTSum - 0010842-90.2019.5.18.0052 | 03/07/19 | 21/08/19     | 49    |
| RTSum - 0010845-45.2019.5.18.0052 | 04/07/19 | 21/08/19     | 48    |
| RTSum - 0010846-30.2019.5.18.0052 | 04/07/19 | 21/08/19     | 48    |
| RTSum - 0010854-07.2019.5.18.0052 | 08/07/19 | 28/08/19     | 51    |
| RTSum - 0010855-89.2019.5.18.0052 | 08/07/19 | 28/08/19     | 51    |
| RTSum - 0010859-29.2019.5.18.0052 | 08/07/19 | 15/08/19     | 38    |
| RTSum - 0010863-60.2019.5.18.0054 | 19/08/19 | 12/09/19     | 24    |
| RTSum - 0010867-06.2019.5.18.0052 | 09/07/19 | 02/09/19     | 55    |
| RTSum - 0010869-73.2019.5.18.0052 | 10/07/19 | 28/08/19     | 49    |
| RTSum - 0010871-43.2019.5.18.0052 | 10/07/19 | 02/09/19     | 54    |
| RTSum - 0010873-13.2019.5.18.0052 | 11/07/19 | 12/08/19     | 32    |
| RTSum - 0010874-95.2019.5.18.0052 | 11/07/19 | 05/12/19     | 147   |
| RTSum - 0010876-65.2019.5.18.0052 | 11/07/19 | 24/09/19     | 75    |
| RTSum - 0010877-50.2019.5.18.0052 | 12/07/19 | 18/09/19     | 68    |

**Legenda:**

**Ajuiz.** Data do Ajuizamento;

**Enc. da Instrução:** Data da conclusão para proferir sentença;

**Prazo:** Quantidade de dias decorridos do ajuizamento até o encerramento da instrução.



**PRAZO MÉDIO ENTRE O AJUIZAMENTO E O  
ENCERRAMENTO DA INSTRUÇÃO - 2ª VARA DO  
TRABALHO DE ANÁPOLIS**

**ARI PEDRO LORENZETTI**

**SUMARÍSSIMO**

| Qtd | Prazo Médio |
|-----|-------------|
| 433 | 65,79       |

| Nr. Processo                      | Ajuiz.   | nc. Instruça | Prazo |
|-----------------------------------|----------|--------------|-------|
| RTSum - 0010881-87.2019.5.18.0052 | 12/07/19 | 04/09/19     | 54    |
| RTSum - 0010882-72.2019.5.18.0052 | 12/07/19 | 04/09/19     | 54    |
| RTSum - 0010883-57.2019.5.18.0052 | 12/07/19 | 04/09/19     | 54    |
| RTSum - 0010884-42.2019.5.18.0052 | 13/07/19 | 04/09/19     | 53    |
| RTSum - 0010886-12.2019.5.18.0052 | 15/07/19 | 16/07/19     | 1     |
| RTSum - 0010889-64.2019.5.18.0052 | 15/07/19 | 18/09/19     | 65    |
| RTSum - 0010890-49.2019.5.18.0052 | 15/07/19 | 09/09/19     | 56    |
| RTSum - 0010897-41.2019.5.18.0052 | 17/07/19 | 11/09/19     | 56    |
| RTSum - 0010902-63.2019.5.18.0052 | 18/07/19 | 11/09/19     | 55    |
| RTSum - 0010904-33.2019.5.18.0052 | 19/07/19 | 12/09/19     | 55    |
| RTSum - 0010907-85.2019.5.18.0052 | 20/07/19 | 25/09/19     | 67    |
| RTSum - 0010908-70.2019.5.18.0052 | 20/07/19 | 23/09/19     | 65    |
| RTSum - 0010909-55.2019.5.18.0052 | 21/07/19 | 05/11/19     | 107   |
| RTSum - 0010913-92.2019.5.18.0052 | 23/07/19 | 05/08/19     | 13    |
| RTSum - 0010914-77.2019.5.18.0052 | 23/07/19 | 04/09/19     | 43    |
| RTSum - 0010915-62.2019.5.18.0052 | 23/07/19 | 12/09/19     | 51    |
| RTSum - 0010917-32.2019.5.18.0052 | 24/07/19 | 18/09/19     | 56    |
| RTSum - 0010918-17.2019.5.18.0052 | 24/07/19 | 18/09/19     | 56    |
| RTSum - 0010921-69.2019.5.18.0052 | 26/07/19 | 16/10/19     | 82    |
| RTSum - 0010922-54.2019.5.18.0052 | 29/07/19 | 14/08/19     | 16    |
| RTSum - 0010923-39.2019.5.18.0052 | 29/07/19 | 23/10/19     | 86    |
| RTSum - 0010925-09.2019.5.18.0052 | 29/07/19 | 24/09/19     | 57    |
| RTSum - 0010925-43.2018.5.18.0052 | 21/09/18 | 05/09/19     | 349   |
| RTSum - 0010930-31.2019.5.18.0052 | 30/07/19 | 19/08/19     | 20    |
| RTSum - 0010931-16.2019.5.18.0052 | 30/07/19 | 23/09/19     | 55    |

**Legenda:**

**Ajuiz.** Data do Ajuizamento;

**Enc. da Instrução:** Data da conclusão para proferir sentença;

**Prazo:** Quantidade de dias decorridos do ajuizamento até o encerramento da instrução.



## PRAZO MÉDIO ENTRE O AJUIZAMENTO E O ENCERRAMENTO DA INSTRUÇÃO - 2ª VARA DO TRABALHO DE ANÁPOLIS

**ARI PEDRO LORENZETTI**

**SUMARÍSSIMO**

| Qtd | Prazo Médio |
|-----|-------------|
| 433 | 65,79       |

| Nr. Processo                      | Ajuiz.   | nc. Instruçã | Prazo |
|-----------------------------------|----------|--------------|-------|
| RTSum - 0010938-08.2019.5.18.0052 | 01/08/19 | 31/10/19     | 91    |
| RTSum - 0010943-30.2019.5.18.0052 | 05/08/19 | 23/10/19     | 79    |
| RTSum - 0010945-97.2019.5.18.0052 | 05/08/19 | 21/08/19     | 16    |
| RTSum - 0010947-67.2019.5.18.0052 | 05/08/19 | 26/09/19     | 52    |
| RTSum - 0010948-86.2018.5.18.0052 | 22/09/18 | 21/03/19     | 180   |
| RTSum - 0010949-37.2019.5.18.0052 | 06/08/19 | 29/10/19     | 84    |
| RTSum - 0010954-59.2019.5.18.0052 | 06/08/19 | 26/08/19     | 20    |
| RTSum - 0010955-44.2019.5.18.0052 | 07/08/19 | 30/09/19     | 54    |
| RTSum - 0010956-63.2018.5.18.0052 | 26/09/18 | 06/02/19     | 133   |
| RTSum - 0010962-36.2019.5.18.0052 | 08/08/19 | 19/08/19     | 11    |
| RTSum - 0010965-88.2019.5.18.0052 | 08/08/19 | 19/09/19     | 42    |
| RTSum - 0010967-58.2019.5.18.0052 | 09/08/19 | 26/08/19     | 17    |
| RTSum - 0010969-28.2019.5.18.0052 | 11/08/19 | 19/11/19     | 100   |
| RTSum - 0010970-13.2019.5.18.0052 | 11/08/19 | 04/12/19     | 115   |
| RTSum - 0010971-95.2019.5.18.0052 | 12/08/19 | 09/10/19     | 58    |
| RTSum - 0010972-80.2019.5.18.0052 | 12/08/19 | 17/10/19     | 66    |
| RTSum - 0010973-65.2019.5.18.0052 | 12/08/19 | 17/10/19     | 66    |
| RTSum - 0010974-50.2019.5.18.0052 | 12/08/19 | 09/10/19     | 58    |
| RTSum - 0010978-87.2019.5.18.0052 | 13/08/19 | 21/11/19     | 100   |
| RTSum - 0010979-72.2019.5.18.0052 | 14/08/19 | 09/10/19     | 56    |
| RTSum - 0010983-12.2019.5.18.0052 | 14/08/19 | 09/10/19     | 56    |
| RTSum - 0010984-94.2019.5.18.0052 | 14/08/19 | 16/08/19     | 2     |
| RTSum - 0010986-64.2019.5.18.0052 | 14/08/19 | 09/10/19     | 56    |
| RTSum - 0010988-34.2019.5.18.0052 | 15/08/19 | 15/10/19     | 61    |
| RTSum - 0010989-19.2019.5.18.0052 | 15/08/19 | 26/11/19     | 103   |

**Legenda:**

**Ajuiz.** Data do Ajuizamento;

**Enc. da Instrução:** Data da conclusão para proferir sentença;

**Prazo:** Quantidade de dias decorridos do ajuizamento até o encerramento da instrução.



**PRAZO MÉDIO ENTRE O AJUIZAMENTO E O  
ENCERRAMENTO DA INSTRUÇÃO - 2ª VARA DO  
TRABALHO DE ANÁPOLIS**

**ARI PEDRO LORENZETTI**

**SUMARÍSSIMO**

| Qtd | Prazo Médio |
|-----|-------------|
| 433 | 65,79       |

| Nr. Processo                      | Ajuiz.   | nc. Instruçã | Prazo |
|-----------------------------------|----------|--------------|-------|
| RTSum - 0010990-04.2019.5.18.0052 | 16/08/19 | 05/11/19     | 81    |
| RTSum - 0010994-41.2019.5.18.0052 | 16/08/19 | 17/10/19     | 62    |
| RTSum - 0011000-48.2019.5.18.0052 | 19/08/19 | 30/09/19     | 42    |
| RTSum - 0011002-18.2019.5.18.0052 | 19/08/19 | 07/10/19     | 49    |
| RTSum - 0011003-03.2019.5.18.0052 | 19/08/19 | 12/09/19     | 24    |
| RTSum - 0011005-70.2019.5.18.0052 | 19/08/19 | 12/09/19     | 24    |
| RTSum - 0011007-40.2019.5.18.0052 | 20/08/19 | 11/09/19     | 22    |
| RTSum - 0011008-25.2019.5.18.0052 | 20/08/19 | 11/09/19     | 22    |
| RTSum - 0011009-10.2019.5.18.0052 | 20/08/19 | 11/09/19     | 22    |
| RTSum - 0011010-92.2019.5.18.0052 | 21/08/19 | 21/10/19     | 61    |
| RTSum - 0011011-77.2019.5.18.0052 | 21/08/19 | 11/09/19     | 21    |
| RTSum - 0011015-17.2019.5.18.0052 | 21/08/19 | 11/09/19     | 21    |
| RTSum - 0011015-51.2018.5.18.0052 | 17/10/18 | 25/03/19     | 159   |
| RTSum - 0011016-02.2019.5.18.0052 | 21/08/19 | 05/12/19     | 106   |
| RTSum - 0011017-84.2019.5.18.0052 | 21/08/19 | 11/09/19     | 21    |
| RTSum - 0011018-69.2019.5.18.0052 | 21/08/19 | 11/09/19     | 21    |
| RTSum - 0011020-39.2019.5.18.0052 | 22/08/19 | 11/09/19     | 20    |
| RTSum - 0011023-91.2019.5.18.0052 | 22/08/19 | 25/09/19     | 34    |
| RTSum - 0011024-76.2019.5.18.0052 | 22/08/19 | 25/09/19     | 34    |
| RTSum - 0011026-46.2019.5.18.0052 | 23/08/19 | 25/09/19     | 33    |
| RTSum - 0011027-31.2019.5.18.0052 | 24/08/19 | 25/09/19     | 32    |
| RTSum - 0011029-98.2019.5.18.0052 | 26/08/19 | 11/09/19     | 16    |
| RTSum - 0011030-83.2019.5.18.0052 | 26/08/19 | 09/09/19     | 14    |
| RTSum - 0011031-68.2019.5.18.0052 | 26/08/19 | 25/09/19     | 30    |
| RTSum - 0011034-23.2019.5.18.0052 | 27/08/19 | 14/11/19     | 79    |

**Legenda:**

**Ajuiz.** Data do Ajuizamento;

**Enc. da Instrução:** Data da conclusão para proferir sentença;

**Prazo:** Quantidade de dias decorridos do ajuizamento até o encerramento da instrução.



**PRAZO MÉDIO ENTRE O AJUIZAMENTO E O  
ENCERRAMENTO DA INSTRUÇÃO - 2ª VARA DO  
TRABALHO DE ANÁPOLIS**

**ARI PEDRO LORENZETTI**

**SUMARÍSSIMO**

| Qtd | Prazo Médio |
|-----|-------------|
| 433 | 65,79       |

| Nr. Processo                      | Ajuiz.   | nc. Instruçã | Prazo |
|-----------------------------------|----------|--------------|-------|
| RTSum - 0011035-08.2019.5.18.0052 | 27/08/19 | 29/10/19     | 63    |
| RTSum - 0011036-90.2019.5.18.0052 | 27/08/19 | 29/10/19     | 63    |
| RTSum - 0011037-75.2019.5.18.0052 | 28/08/19 | 25/09/19     | 28    |
| RTSum - 0011039-45.2019.5.18.0052 | 28/08/19 | 30/10/19     | 63    |
| RTSum - 0011042-97.2019.5.18.0052 | 29/08/19 | 19/11/19     | 82    |
| RTSum - 0011043-82.2019.5.18.0052 | 29/08/19 | 09/10/19     | 41    |
| RTSum - 0011044-67.2019.5.18.0052 | 29/08/19 | 07/10/19     | 39    |
| RTSum - 0011046-71.2018.5.18.0052 | 26/10/18 | 11/06/19     | 228   |
| RTSum - 0011047-22.2019.5.18.0052 | 29/08/19 | 08/10/19     | 40    |
| RTSum - 0011048-22.2019.5.18.0241 | 23/07/19 | 16/09/19     | 55    |
| RTSum - 0011049-89.2019.5.18.0052 | 30/08/19 | 07/10/19     | 38    |
| RTSum - 0011051-59.2019.5.18.0052 | 30/08/19 | 07/10/19     | 38    |
| RTSum - 0011054-14.2019.5.18.0052 | 02/09/19 | 02/10/19     | 30    |
| RTSum - 0011055-96.2019.5.18.0052 | 02/09/19 | 02/10/19     | 30    |
| RTSum - 0011056-18.2018.5.18.0052 | 29/10/18 | 09/04/19     | 162   |
| RTSum - 0011058-85.2018.5.18.0052 | 29/10/18 | 06/02/19     | 100   |
| RTSum - 0011060-55.2018.5.18.0052 | 29/10/18 | 15/01/19     | 78    |
| RTSum - 0011063-73.2019.5.18.0052 | 03/09/19 | 21/11/19     | 79    |
| RTSum - 0011069-17.2018.5.18.0052 | 01/11/18 | 12/03/19     | 131   |
| RTSum - 0011077-57.2019.5.18.0052 | 05/09/19 | 02/10/19     | 27    |
| RTSum - 0011078-76.2018.5.18.0052 | 05/11/18 | 08/02/19     | 95    |
| RTSum - 0011081-94.2019.5.18.0052 | 09/09/19 | 29/10/19     | 50    |
| RTSum - 0011085-28.2019.5.18.0054 | 03/10/19 | 07/11/19     | 35    |
| RTSum - 0011085-34.2019.5.18.0052 | 09/09/19 | 21/10/19     | 42    |
| RTSum - 0011086-19.2019.5.18.0052 | 09/09/19 | 16/10/19     | 37    |

**Legenda:**

**Ajuiz.** Data do Ajuizamento;

**Enc. da Instrução:** Data da conclusão para proferir sentença;

**Prazo:** Quantidade de dias decorridos do ajuizamento até o encerramento da instrução.



## PRAZO MÉDIO ENTRE O AJUIZAMENTO E O ENCERRAMENTO DA INSTRUÇÃO - 2ª VARA DO TRABALHO DE ANÁPOLIS

**ARI PEDRO LORENZETTI**

**SUMARÍSSIMO**

| Qtd | Prazo Médio |
|-----|-------------|
| 433 | 65,79       |

| Nr. Processo                      | Ajuiz.   | nc. Instruçã | Prazo |
|-----------------------------------|----------|--------------|-------|
| RTSum - 0011089-71.2019.5.18.0052 | 10/09/19 | 16/10/19     | 36    |
| RTSum - 0011091-75.2018.5.18.0052 | 07/11/18 | 13/06/19     | 218   |
| RTSum - 0011096-63.2019.5.18.0052 | 10/09/19 | 02/10/19     | 22    |
| RTSum - 0011101-85.2019.5.18.0052 | 11/09/19 | 21/11/19     | 71    |
| RTSum - 0011104-74.2018.5.18.0052 | 13/11/18 | 15/04/19     | 153   |
| RTSum - 0011105-25.2019.5.18.0052 | 12/09/19 | 16/10/19     | 34    |
| RTSum - 0011106-10.2019.5.18.0052 | 12/09/19 | 16/10/19     | 34    |
| RTSum - 0011107-92.2019.5.18.0052 | 13/09/19 | 16/10/19     | 33    |
| RTSum - 0011109-62.2019.5.18.0052 | 13/09/19 | 10/12/19     | 88    |
| RTSum - 0011110-81.2018.5.18.0052 | 14/11/18 | 14/05/19     | 181   |
| RTSum - 0011113-02.2019.5.18.0052 | 15/09/19 | 03/12/19     | 79    |
| RTSum - 0011114-84.2019.5.18.0052 | 15/09/19 | 16/10/19     | 31    |
| RTSum - 0011116-54.2019.5.18.0052 | 16/09/19 | 24/10/19     | 38    |
| RTSum - 0011118-24.2019.5.18.0052 | 16/09/19 | 24/10/19     | 38    |
| RTSum - 0011121-76.2019.5.18.0052 | 18/09/19 | 21/10/19     | 33    |
| RTSum - 0011124-31.2019.5.18.0052 | 18/09/19 | 24/10/19     | 36    |
| RTSum - 0011125-16.2019.5.18.0052 | 18/09/19 | 05/12/19     | 78    |
| RTSum - 0011127-83.2019.5.18.0052 | 18/09/19 | 23/10/19     | 35    |
| RTSum - 0011130-38.2019.5.18.0052 | 19/09/19 | 31/10/19     | 42    |
| RTSum - 0011131-23.2019.5.18.0052 | 19/09/19 | 24/10/19     | 35    |
| RTSum - 0011132-08.2019.5.18.0052 | 19/09/19 | 22/10/19     | 33    |
| RTSum - 0011135-60.2019.5.18.0052 | 19/09/19 | 28/11/19     | 70    |
| RTSum - 0011143-34.2019.5.18.0053 | 14/10/19 | 21/11/19     | 38    |
| RTSum - 0011144-56.2018.5.18.0052 | 21/11/18 | 11/02/19     | 82    |
| RTSum - 0011147-11.2018.5.18.0052 | 22/11/18 | 06/02/19     | 76    |

**Legenda:**

**Ajuiz.** Data do Ajuizamento;

**Enc. da Instrução:** Data da conclusão para proferir sentença;

**Prazo:** Quantidade de dias decorridos do ajuizamento até o encerramento da instrução.





**PRAZO MÉDIO ENTRE O AJUIZAMENTO E O  
ENCERRAMENTO DA INSTRUÇÃO - 2ª VARA DO  
TRABALHO DE ANÁPOLIS**

**ARI PEDRO LORENZETTI**

**SUMARÍSSIMO**

| Qtd | Prazo Médio |
|-----|-------------|
| 433 | 65,79       |

| Nr. Processo                      | Ajuiz.   | nc. Instruçã | Prazo |
|-----------------------------------|----------|--------------|-------|
| RTSum - 0011148-59.2019.5.18.0052 | 24/09/19 | 23/10/19     | 29    |
| RTSum - 0011149-44.2019.5.18.0052 | 24/09/19 | 08/10/19     | 14    |
| RTSum - 0011149-78.2018.5.18.0052 | 22/11/18 | 11/02/19     | 81    |
| RTSum - 0011152-96.2019.5.18.0052 | 25/09/19 | 30/10/19     | 35    |
| RTSum - 0011154-66.2019.5.18.0052 | 26/09/19 | 30/10/19     | 34    |
| RTSum - 0011155-85.2018.5.18.0052 | 24/11/18 | 06/02/19     | 74    |
| RTSum - 0011156-70.2018.5.18.0052 | 24/11/18 | 06/02/19     | 74    |
| RTSum - 0011157-21.2019.5.18.0052 | 26/09/19 | 30/10/19     | 34    |
| RTSum - 0011157-55.2018.5.18.0052 | 25/11/18 | 06/02/19     | 73    |
| RTSum - 0011161-58.2019.5.18.0052 | 27/09/19 | 26/11/19     | 60    |
| RTSum - 0011162-43.2019.5.18.0052 | 27/09/19 | 16/12/19     | 80    |
| RTSum - 0011164-13.2019.5.18.0052 | 27/09/19 | 07/11/19     | 41    |
| RTSum - 0011166-80.2019.5.18.0052 | 29/09/19 | 04/11/19     | 36    |
| RTSum - 0011168-84.2018.5.18.0052 | 27/11/18 | 25/01/19     | 59    |
| RTSum - 0011169-35.2019.5.18.0052 | 01/10/19 | 06/11/19     | 36    |
| RTSum - 0011170-20.2019.5.18.0052 | 01/10/19 | 06/11/19     | 36    |
| RTSum - 0011171-05.2019.5.18.0052 | 01/10/19 | 06/11/19     | 36    |
| RTSum - 0011172-24.2018.5.18.0052 | 29/11/18 | 12/02/19     | 75    |
| RTSum - 0011176-61.2018.5.18.0052 | 29/11/18 | 03/04/19     | 125   |
| RTSum - 0011177-12.2019.5.18.0052 | 01/10/19 | 06/11/19     | 36    |
| RTSum - 0011177-46.2018.5.18.0052 | 29/11/18 | 28/03/19     | 119   |
| RTSum - 0011178-31.2018.5.18.0052 | 30/11/18 | 28/03/19     | 118   |
| RTSum - 0011178-94.2019.5.18.0052 | 01/10/19 | 06/11/19     | 36    |
| RTSum - 0011179-79.2019.5.18.0052 | 02/10/19 | 07/11/19     | 36    |
| RTSum - 0011183-53.2018.5.18.0052 | 01/12/18 | 23/01/19     | 53    |

**Legenda:**

**Ajuiz.** Data do Ajuizamento;

**Enc. da Instrução:** Data da conclusão para proferir sentença;

**Prazo:** Quantidade de dias decorridos do ajuizamento até o encerramento da instrução.



**PRAZO MÉDIO ENTRE O AJUIZAMENTO E O  
ENCERRAMENTO DA INSTRUÇÃO - 2ª VARA DO  
TRABALHO DE ANÁPOLIS**

**ARI PEDRO LORENZETTI**

**SUMARÍSSIMO**

| Qtd | Prazo Médio |
|-----|-------------|
| 433 | 65,79       |

| Nr. Processo                      | Ajuiz.   | nc. Instruçã | Prazo |
|-----------------------------------|----------|--------------|-------|
| RTSum - 0011184-04.2019.5.18.0052 | 02/10/19 | 06/11/19     | 35    |
| RTSum - 0011189-26.2019.5.18.0052 | 04/10/19 | 06/11/19     | 33    |
| RTSum - 0011189-60.2018.5.18.0052 | 03/12/18 | 25/03/19     | 112   |
| RTSum - 0011192-15.2018.5.18.0052 | 05/12/18 | 01/04/19     | 117   |
| RTSum - 0011193-63.2019.5.18.0052 | 06/10/19 | 12/12/19     | 67    |
| RTSum - 0011193-97.2018.5.18.0052 | 05/12/18 | 23/01/19     | 49    |
| RTSum - 0011194-48.2019.5.18.0052 | 06/10/19 | 12/12/19     | 67    |
| RTSum - 0011194-82.2018.5.18.0052 | 05/12/18 | 19/02/19     | 76    |
| RTSum - 0011195-67.2018.5.18.0052 | 05/12/18 | 20/02/19     | 77    |
| RTSum - 0011196-18.2019.5.18.0052 | 07/10/19 | 31/10/19     | 24    |
| RTSum - 0011197-03.2019.5.18.0052 | 07/10/19 | 14/11/19     | 38    |
| RTSum - 0011200-89.2018.5.18.0052 | 06/12/18 | 06/02/19     | 62    |
| RTSum - 0011203-44.2018.5.18.0052 | 06/12/18 | 01/03/19     | 85    |
| RTSum - 0011205-14.2018.5.18.0052 | 07/12/18 | 04/04/19     | 118   |
| RTSum - 0011206-96.2018.5.18.0052 | 07/12/18 | 21/02/19     | 76    |
| RTSum - 0011207-81.2018.5.18.0052 | 09/12/18 | 25/04/19     | 137   |
| RTSum - 0011209-17.2019.5.18.0052 | 10/10/19 | 25/11/19     | 46    |
| RTSum - 0011210-02.2019.5.18.0052 | 10/10/19 | 23/10/19     | 13    |
| RTSum - 0011214-73.2018.5.18.0052 | 11/12/18 | 26/02/19     | 77    |
| RTSum - 0011215-58.2018.5.18.0052 | 11/12/18 | 25/02/19     | 76    |
| RTSum - 0011217-22.2018.5.18.0054 | 10/12/18 | 15/01/19     | 36    |
| RTSum - 0011217-91.2019.5.18.0052 | 12/10/19 | 31/10/19     | 19    |
| RTSum - 0011218-76.2019.5.18.0052 | 12/10/19 | 31/10/19     | 19    |
| RTSum - 0011221-65.2018.5.18.0052 | 13/12/18 | 10/04/19     | 118   |
| RTSum - 0011222-16.2019.5.18.0052 | 14/10/19 | 21/11/19     | 38    |

**Legenda:**

**Ajuiz.** Data do Ajuizamento;

**Enc. da Instrução:** Data da conclusão para proferir sentença;

**Prazo:** Quantidade de dias decorridos do ajuizamento até o encerramento da instrução.



## PRAZO MÉDIO ENTRE O AJUIZAMENTO E O ENCERRAMENTO DA INSTRUÇÃO - 2ª VARA DO TRABALHO DE ANÁPOLIS

**ARI PEDRO LORENZETTI**

**SUMARÍSSIMO**

| Qtd | Prazo Médio |
|-----|-------------|
| 433 | 65,79       |

| Nr. Processo                      | Ajuiz.   | nc. Instruçã | Prazo |
|-----------------------------------|----------|--------------|-------|
| RTSum - 0011223-35.2018.5.18.0052 | 13/12/18 | 02/04/19     | 110   |
| RTSum - 0011223-98.2019.5.18.0052 | 14/10/19 | 21/11/19     | 38    |
| RTSum - 0011224-83.2019.5.18.0052 | 14/10/19 | 25/11/19     | 42    |
| RTSum - 0011229-08.2019.5.18.0052 | 16/10/19 | 20/11/19     | 35    |
| RTSum - 0011232-60.2019.5.18.0052 | 17/10/19 | 28/11/19     | 42    |
| RTSum - 0011232-94.2018.5.18.0052 | 15/12/18 | 07/02/19     | 54    |
| RTSum - 0011233-79.2018.5.18.0052 | 16/12/18 | 24/04/19     | 129   |
| RTSum - 0011238-67.2019.5.18.0052 | 18/10/19 | 27/11/19     | 40    |
| RTSum - 0011240-37.2019.5.18.0052 | 18/10/19 | 27/11/19     | 40    |
| RTSum - 0011242-41.2018.5.18.0052 | 26/12/18 | 07/02/19     | 43    |
| RTSum - 0011243-26.2018.5.18.0052 | 26/12/18 | 14/03/19     | 78    |
| RTSum - 0011243-89.2019.5.18.0052 | 21/10/19 | 28/11/19     | 38    |
| RTSum - 0011245-93.2018.5.18.0052 | 27/12/18 | 07/02/19     | 42    |
| RTSum - 0011246-78.2018.5.18.0052 | 27/12/18 | 06/02/19     | 41    |
| RTSum - 0011247-63.2018.5.18.0052 | 28/12/18 | 13/03/19     | 75    |
| RTSum - 0011248-48.2018.5.18.0052 | 28/12/18 | 11/06/19     | 165   |
| RTSum - 0011249-96.2019.5.18.0052 | 22/10/19 | 28/11/19     | 37    |
| RTSum - 0011256-88.2019.5.18.0052 | 23/10/19 | 10/12/19     | 48    |
| RTSum - 0011257-73.2019.5.18.0052 | 23/10/19 | 13/11/19     | 21    |
| RTSum - 0011264-65.2019.5.18.0052 | 24/10/19 | 05/12/19     | 42    |
| RTSum - 0011267-20.2019.5.18.0052 | 25/10/19 | 04/12/19     | 40    |
| RTSum - 0011269-87.2019.5.18.0052 | 25/10/19 | 05/12/19     | 41    |
| RTSum - 0011271-57.2019.5.18.0052 | 25/10/19 | 04/12/19     | 40    |
| RTSum - 0011278-49.2019.5.18.0052 | 30/10/19 | 09/12/19     | 40    |
| RTSum - 0011279-34.2019.5.18.0052 | 30/10/19 | 10/12/19     | 41    |

**Legenda:**

**Ajuiz.** Data do Ajuizamento;

**Enc. da Instrução:** Data da conclusão para proferir sentença;

**Prazo:** Quantidade de dias decorridos do ajuizamento até o encerramento da instrução.



**PRAZO MÉDIO ENTRE O AJUIZAMENTO E O ENCERRAMENTO DA INSTRUÇÃO - 2ª VARA DO TRABALHO DE ANÁPOLIS**

**ARI PEDRO LORENZETTI**

**SUMARÍSSIMO**

| Qtd | Prazo Médio |
|-----|-------------|
| 433 | 65,79       |

| Nr. Processo                      | Ajuiz.   | nc. Instruçã | Prazo |
|-----------------------------------|----------|--------------|-------|
| RTSum - 0011282-86.2019.5.18.0052 | 31/10/19 | 12/12/19     | 42    |
| RTSum - 0011283-71.2019.5.18.0052 | 31/10/19 | 11/12/19     | 41    |
| RTSum - 0011287-11.2019.5.18.0052 | 01/11/19 | 12/12/19     | 41    |
| RTSum - 0011292-33.2019.5.18.0052 | 02/11/19 | 11/12/19     | 39    |
| RTSum - 0011309-69.2019.5.18.0052 | 06/11/19 | 27/11/19     | 21    |
| RTSum - 0011311-39.2019.5.18.0052 | 07/11/19 | 09/12/19     | 32    |
| RTSum - 0011314-91.2019.5.18.0052 | 07/11/19 | 19/12/19     | 42    |
| RTSum - 0011320-98.2019.5.18.0052 | 11/11/19 | 19/12/19     | 38    |
| RTSum - 0011356-43.2019.5.18.0052 | 20/11/19 | 09/12/19     | 19    |
| RTSum - 0011374-64.2019.5.18.0052 | 26/11/19 | 27/11/19     | 1     |
| RTSum - 0011395-81.2018.5.18.0082 | 08/01/19 | 29/04/19     | 111   |
| RTSum - 0012120-97.2017.5.18.0052 | 15/12/17 | 24/01/19     | 405   |

**Legenda:**

**Ajuiz.** Data do Ajuizamento;

**Enc. da Instrução:** Data da conclusão para proferir sentença;

**Prazo:** Quantidade de dias decorridos do ajuizamento até o encerramento da instrução.

**WANESSA RODRIGUES VIEIRA**

**SUMARÍSSIMO**

| Qtd | Prazo Médio |
|-----|-------------|
| 223 | 81,51       |

| Nr. Processo                      | Ajuiz.   | nc. Instruçã | Prazo |
|-----------------------------------|----------|--------------|-------|
| RTSum - 0010009-72.2019.5.18.0052 | 05/01/19 | 23/04/19     | 108   |
| RTSum - 0010021-86.2019.5.18.0052 | 10/01/19 | 08/05/19     | 118   |

**Legenda:**

**Ajuiz.** Data do Ajuizamento;

**Enc. da Instrução:** Data da conclusão para proferir sentença;

**Prazo:** Quantidade de dias decorridos do ajuizamento até o encerramento da instrução.



**PRAZO MÉDIO ENTRE O AJUIZAMENTO E O  
ENCERRAMENTO DA INSTRUÇÃO - 2ª VARA DO  
TRABALHO DE ANÁPOLIS**

**WANESSA RODRIGUES VIEIRA**

**SUMARÍSSIMO**

| Qtd | Prazo Médio |
|-----|-------------|
| 223 | 81,51       |

| Nr. Processo                      | Ajuiz.   | nc. Instruçã | Prazo |
|-----------------------------------|----------|--------------|-------|
| RTSum - 0010026-11.2019.5.18.0052 | 11/01/19 | 25/04/19     | 104   |
| RTSum - 0010040-29.2018.5.18.0052 | 23/01/18 | 19/03/19     | 420   |
| RTSum - 0010045-17.2019.5.18.0052 | 18/01/19 | 15/05/19     | 117   |
| RTSum - 0010048-69.2019.5.18.0052 | 21/01/19 | 02/05/19     | 101   |
| RTSum - 0010063-38.2019.5.18.0052 | 23/01/19 | 15/05/19     | 112   |
| RTSum - 0010064-23.2019.5.18.0052 | 24/01/19 | 13/02/19     | 20    |
| RTSum - 0010066-90.2019.5.18.0052 | 24/01/19 | 13/02/19     | 20    |
| RTSum - 0010068-60.2019.5.18.0052 | 24/01/19 | 13/06/19     | 140   |
| RTSum - 0010086-81.2019.5.18.0052 | 29/01/19 | 27/02/19     | 29    |
| RTSum - 0010123-11.2019.5.18.0052 | 04/02/19 | 28/02/19     | 24    |
| RTSum - 0010123-11.2019.5.18.0052 | 04/02/19 | 02/10/19     | 240   |
| RTSum - 0010127-48.2019.5.18.0052 | 04/02/19 | 28/02/19     | 24    |
| RTSum - 0010129-18.2019.5.18.0052 | 04/02/19 | 27/02/19     | 23    |
| RTSum - 0010131-85.2019.5.18.0052 | 04/02/19 | 27/02/19     | 23    |
| RTSum - 0010132-70.2019.5.18.0052 | 04/02/19 | 11/03/19     | 35    |
| RTSum - 0010133-55.2019.5.18.0052 | 05/02/19 | 12/03/19     | 35    |
| RTSum - 0010134-40.2019.5.18.0052 | 05/02/19 | 14/03/19     | 37    |
| RTSum - 0010135-25.2019.5.18.0052 | 05/02/19 | 17/07/19     | 162   |
| RTSum - 0010137-92.2019.5.18.0052 | 05/02/19 | 25/06/19     | 140   |
| RTSum - 0010138-77.2019.5.18.0052 | 05/02/19 | 12/03/19     | 35    |
| RTSum - 0010160-38.2019.5.18.0052 | 08/02/19 | 30/04/19     | 81    |
| RTSum - 0010183-18.2018.5.18.0052 | 08/03/18 | 21/03/19     | 378   |
| RTSum - 0010247-91.2019.5.18.0052 | 12/02/19 | 23/04/19     | 70    |
| RTSum - 0010255-68.2019.5.18.0052 | 14/02/19 | 23/04/19     | 68    |
| RTSum - 0010280-81.2019.5.18.0052 | 26/02/19 | 22/03/19     | 24    |

**Legenda:**

**Ajuiz.** Data do Ajuizamento;

**Enc. da Instrução:** Data da conclusão para proferir sentença;

**Prazo:** Quantidade de dias decorridos do ajuizamento até o encerramento da instrução.



**PRAZO MÉDIO ENTRE O AJUIZAMENTO E O  
ENCERRAMENTO DA INSTRUÇÃO - 2ª VARA DO  
TRABALHO DE ANÁPOLIS**

**WANESSA RODRIGUES VIEIRA**

**SUMARÍSSIMO**

| Qtd | Prazo Médio |
|-----|-------------|
| 223 | 81,51       |

| Nr. Processo                      | Ajuiz.   | nc. Instruçã | Prazo |
|-----------------------------------|----------|--------------|-------|
| RTSum - 0010282-51.2019.5.18.0052 | 26/02/19 | 15/08/19     | 170   |
| RTSum - 0010341-91.2019.5.18.0261 | 09/05/19 | 15/07/19     | 67    |
| RTSum - 0010370-83.2019.5.18.0054 | 03/04/19 | 17/07/19     | 105   |
| RTSum - 0010404-64.2019.5.18.0052 | 21/03/19 | 08/05/19     | 48    |
| RTSum - 0010406-34.2019.5.18.0052 | 21/03/19 | 07/05/19     | 47    |
| RTSum - 0010408-04.2019.5.18.0052 | 21/03/19 | 07/05/19     | 47    |
| RTSum - 0010444-46.2019.5.18.0052 | 28/03/19 | 14/08/19     | 139   |
| RTSum - 0010464-37.2019.5.18.0052 | 29/03/19 | 25/07/19     | 118   |
| RTSum - 0010473-96.2019.5.18.0052 | 30/03/19 | 02/07/19     | 94    |
| RTSum - 0010475-66.2019.5.18.0052 | 01/04/19 | 29/07/19     | 119   |
| RTSum - 0010494-72.2019.5.18.0052 | 03/04/19 | 04/09/19     | 154   |
| RTSum - 0010504-19.2019.5.18.0052 | 03/04/19 | 30/07/19     | 118   |
| RTSum - 0010525-92.2019.5.18.0052 | 09/04/19 | 25/07/19     | 107   |
| RTSum - 0010532-84.2019.5.18.0052 | 09/04/19 | 29/07/19     | 111   |
| RTSum - 0010534-54.2019.5.18.0052 | 10/04/19 | 29/07/19     | 110   |
| RTSum - 0010536-58.2018.5.18.0052 | 04/06/18 | 06/02/19     | 247   |
| RTSum - 0010549-23.2019.5.18.0052 | 15/04/19 | 14/05/19     | 29    |
| RTSum - 0010550-08.2019.5.18.0052 | 15/04/19 | 14/05/19     | 29    |
| RTSum - 0010551-90.2019.5.18.0052 | 15/04/19 | 14/05/19     | 29    |
| RTSum - 0010552-75.2019.5.18.0052 | 15/04/19 | 14/05/19     | 29    |
| RTSum - 0010553-60.2019.5.18.0052 | 15/04/19 | 14/05/19     | 29    |
| RTSum - 0010554-45.2019.5.18.0052 | 15/04/19 | 14/05/19     | 29    |
| RTSum - 0010555-30.2019.5.18.0052 | 15/04/19 | 14/05/19     | 29    |
| RTSum - 0010558-82.2019.5.18.0052 | 15/04/19 | 16/05/19     | 31    |
| RTSum - 0010559-67.2019.5.18.0052 | 15/04/19 | 27/05/19     | 42    |

**Legenda:**

**Ajuiz.** Data do Ajuizamento;

**Enc. da Instrução:** Data da conclusão para proferir sentença;

**Prazo:** Quantidade de dias decorridos do ajuizamento até o encerramento da instrução.



**PRAZO MÉDIO ENTRE O AJUIZAMENTO E O  
ENCERRAMENTO DA INSTRUÇÃO - 2ª VARA DO  
TRABALHO DE ANÁPOLIS**

**WANESSA RODRIGUES VIEIRA**

**SUMARÍSSIMO**

| Qtd | Prazo Médio |
|-----|-------------|
| 223 | 81,51       |

| Nr. Processo                      | Ajuiz.   | nc. Instruçã | Prazo |
|-----------------------------------|----------|--------------|-------|
| RTSum - 0010560-52.2019.5.18.0052 | 15/04/19 | 20/05/19     | 35    |
| RTSum - 0010562-22.2019.5.18.0052 | 16/04/19 | 14/05/19     | 28    |
| RTSum - 0010563-07.2019.5.18.0052 | 16/04/19 | 14/05/19     | 28    |
| RTSum - 0010564-26.2018.5.18.0052 | 11/06/18 | 14/02/19     | 248   |
| RTSum - 0010564-89.2019.5.18.0052 | 16/04/19 | 14/05/19     | 28    |
| RTSum - 0010569-14.2019.5.18.0052 | 17/04/19 | 25/06/19     | 69    |
| RTSum - 0010571-81.2019.5.18.0052 | 17/04/19 | 15/05/19     | 28    |
| RTSum - 0010573-51.2019.5.18.0052 | 18/04/19 | 15/05/19     | 27    |
| RTSum - 0010581-28.2019.5.18.0052 | 23/04/19 | 08/08/19     | 107   |
| RTSum - 0010587-35.2019.5.18.0052 | 25/04/19 | 04/09/19     | 132   |
| RTSum - 0010607-26.2019.5.18.0052 | 30/04/19 | 06/08/19     | 98    |
| RTSum - 0010608-11.2019.5.18.0052 | 30/04/19 | 06/08/19     | 98    |
| RTSum - 0010612-82.2018.5.18.0052 | 21/06/18 | 19/02/19     | 243   |
| RTSum - 0010624-62.2019.5.18.0052 | 04/05/19 | 25/06/19     | 52    |
| RTSum - 0010626-32.2019.5.18.0052 | 05/05/19 | 25/06/19     | 51    |
| RTSum - 0010646-23.2019.5.18.0052 | 09/05/19 | 13/08/19     | 96    |
| RTSum - 0010647-08.2019.5.18.0052 | 10/05/19 | 10/07/19     | 61    |
| RTSum - 0010647-08.2019.5.18.0052 | 10/05/19 | 15/08/19     | 97    |
| RTSum - 0010649-75.2019.5.18.0052 | 10/05/19 | 27/08/19     | 109   |
| RTSum - 0010651-45.2019.5.18.0052 | 13/05/19 | 04/07/19     | 52    |
| RTSum - 0010652-30.2019.5.18.0052 | 13/05/19 | 03/10/19     | 143   |
| RTSum - 0010655-82.2019.5.18.0052 | 13/05/19 | 08/07/19     | 56    |
| RTSum - 0010656-67.2019.5.18.0052 | 14/05/19 | 10/09/19     | 119   |
| RTSum - 0010664-44.2019.5.18.0052 | 15/05/19 | 08/07/19     | 54    |
| RTSum - 0010669-66.2019.5.18.0052 | 16/05/19 | 08/07/19     | 53    |

**Legenda:**

**Ajuiz.** Data do Ajuizamento;

**Enc. da Instrução:** Data da conclusão para proferir sentença;

**Prazo:** Quantidade de dias decorridos do ajuizamento até o encerramento da instrução.



**PRAZO MÉDIO ENTRE O AJUIZAMENTO E O  
ENCERRAMENTO DA INSTRUÇÃO - 2ª VARA DO  
TRABALHO DE ANÁPOLIS**

**WANESSA RODRIGUES VIEIRA**

**SUMARÍSSIMO**

| Qtd | Prazo Médio |
|-----|-------------|
| 223 | 81,51       |

| Nr. Processo                      | Ajuiz.   | nc. Instruçã | Prazo |
|-----------------------------------|----------|--------------|-------|
| RTSum - 0010671-36.2019.5.18.0052 | 16/05/19 | 08/07/19     | 53    |
| RTSum - 0010674-88.2019.5.18.0052 | 16/05/19 | 12/07/19     | 57    |
| RTSum - 0010675-73.2019.5.18.0052 | 16/05/19 | 08/07/19     | 53    |
| RTSum - 0010689-57.2019.5.18.0052 | 21/05/19 | 02/10/19     | 134   |
| RTSum - 0010690-42.2019.5.18.0052 | 21/05/19 | 18/09/19     | 120   |
| RTSum - 0010691-27.2019.5.18.0052 | 21/05/19 | 10/07/19     | 50    |
| RTSum - 0010692-12.2019.5.18.0052 | 21/05/19 | 10/07/19     | 50    |
| RTSum - 0010693-94.2019.5.18.0052 | 21/05/19 | 10/07/19     | 50    |
| RTSum - 0010695-64.2019.5.18.0052 | 22/05/19 | 15/10/19     | 146   |
| RTSum - 0010697-34.2019.5.18.0052 | 22/05/19 | 10/07/19     | 49    |
| RTSum - 0010699-04.2019.5.18.0052 | 22/05/19 | 03/10/19     | 134   |
| RTSum - 0010701-71.2019.5.18.0052 | 22/05/19 | 10/07/19     | 49    |
| RTSum - 0010703-41.2019.5.18.0052 | 23/05/19 | 10/07/19     | 48    |
| RTSum - 0010704-26.2019.5.18.0052 | 23/05/19 | 10/07/19     | 48    |
| RTSum - 0010707-78.2019.5.18.0052 | 24/05/19 | 10/07/19     | 47    |
| RTSum - 0010716-40.2019.5.18.0052 | 28/05/19 | 15/07/19     | 48    |
| RTSum - 0010717-25.2019.5.18.0052 | 28/05/19 | 11/07/19     | 44    |
| RTSum - 0010718-10.2019.5.18.0052 | 29/05/19 | 15/07/19     | 47    |
| RTSum - 0010722-47.2019.5.18.0052 | 29/05/19 | 15/07/19     | 47    |
| RTSum - 0010726-84.2019.5.18.0052 | 31/05/19 | 12/09/19     | 104   |
| RTSum - 0010727-69.2019.5.18.0052 | 31/05/19 | 12/09/19     | 104   |
| RTSum - 0010728-54.2019.5.18.0052 | 31/05/19 | 15/07/19     | 45    |
| RTSum - 0010734-61.2019.5.18.0052 | 03/06/19 | 16/07/19     | 43    |
| RTSum - 0010735-46.2019.5.18.0052 | 03/06/19 | 25/06/19     | 22    |
| RTSum - 0010736-31.2019.5.18.0052 | 03/06/19 | 25/06/19     | 22    |

**Legenda:**

**Ajuiz. Data do Ajuizamento;**

**Enc. da Instrução: Data da conclusão para proferir sentença;**

**Prazo: Quantidade de dias decorridos do ajuizamento até o encerramento da instrução.**





**PRAZO MÉDIO ENTRE O AJUIZAMENTO E O ENCERRAMENTO DA INSTRUÇÃO - 2ª VARA DO TRABALHO DE ANÁPOLIS**

**WANESSA RODRIGUES VIEIRA**

**SUMARÍSSIMO**

| Qtd | Prazo Médio |
|-----|-------------|
| 223 | 81,51       |

| Nr. Processo                      | Ajuiz.   | nc. Instruçã | Prazo |
|-----------------------------------|----------|--------------|-------|
| RTSum - 0010737-16.2019.5.18.0052 | 03/06/19 | 20/08/19     | 78    |
| RTSum - 0010738-98.2019.5.18.0052 | 04/06/19 | 08/07/19     | 34    |
| RTSum - 0010739-83.2019.5.18.0052 | 04/06/19 | 20/08/19     | 77    |
| RTSum - 0010740-68.2019.5.18.0052 | 04/06/19 | 16/07/19     | 42    |
| RTSum - 0010742-38.2019.5.18.0052 | 05/06/19 | 16/07/19     | 41    |
| RTSum - 0010744-08.2019.5.18.0052 | 05/06/19 | 17/07/19     | 42    |
| RTSum - 0010747-60.2019.5.18.0052 | 06/06/19 | 16/07/19     | 40    |
| RTSum - 0010748-45.2019.5.18.0052 | 06/06/19 | 17/07/19     | 41    |
| RTSum - 0010756-22.2019.5.18.0052 | 07/06/19 | 16/07/19     | 39    |
| RTSum - 0010765-81.2019.5.18.0052 | 11/06/19 | 16/07/19     | 35    |
| RTSum - 0010766-66.2019.5.18.0052 | 11/06/19 | 29/07/19     | 48    |
| RTSum - 0010771-88.2019.5.18.0052 | 12/06/19 | 29/07/19     | 47    |
| RTSum - 0010776-13.2019.5.18.0052 | 13/06/19 | 29/07/19     | 46    |
| RTSum - 0010777-95.2019.5.18.0052 | 13/06/19 | 26/09/19     | 105   |
| RTSum - 0010778-80.2019.5.18.0052 | 14/06/19 | 29/07/19     | 45    |
| RTSum - 0010780-50.2019.5.18.0052 | 14/06/19 | 29/07/19     | 45    |
| RTSum - 0010781-35.2019.5.18.0052 | 14/06/19 | 01/08/19     | 48    |
| RTSum - 0010789-12.2019.5.18.0052 | 18/06/19 | 03/09/19     | 77    |
| RTSum - 0010796-04.2019.5.18.0052 | 19/06/19 | 02/07/19     | 13    |
| RTSum - 0010797-86.2019.5.18.0052 | 19/06/19 | 10/09/19     | 83    |
| RTSum - 0010803-93.2019.5.18.0052 | 25/06/19 | 17/07/19     | 22    |
| RTSum - 0010805-63.2019.5.18.0052 | 25/06/19 | 15/07/19     | 20    |
| RTSum - 0010807-33.2019.5.18.0052 | 25/06/19 | 02/10/19     | 99    |
| RTSum - 0010818-62.2019.5.18.0052 | 27/06/19 | 16/07/19     | 19    |
| RTSum - 0010840-23.2019.5.18.0052 | 03/07/19 | 12/09/19     | 71    |

**Legenda:**

**Ajuiz.** Data do Ajuizamento;

**Enc. da Instrução:** Data da conclusão para proferir sentença;

**Prazo:** Quantidade de dias decorridos do ajuizamento até o encerramento da instrução.



**PRAZO MÉDIO ENTRE O AJUIZAMENTO E O  
ENCERRAMENTO DA INSTRUÇÃO - 2ª VARA DO  
TRABALHO DE ANÁPOLIS**

**WANESSA RODRIGUES VIEIRA**

**SUMARÍSSIMO**

| Qtd | Prazo Médio |
|-----|-------------|
| 223 | 81,51       |

| Nr. Processo                      | Ajuiz.   | nc. Instruçã | Prazo |
|-----------------------------------|----------|--------------|-------|
| RTSum - 0010848-97.2019.5.18.0052 | 05/07/19 | 27/08/19     | 53    |
| RTSum - 0010851-86.2018.5.18.0052 | 31/08/18 | 07/02/19     | 160   |
| RTSum - 0010853-22.2019.5.18.0052 | 05/07/19 | 17/09/19     | 74    |
| RTSum - 0010860-14.2019.5.18.0052 | 08/07/19 | 04/09/19     | 58    |
| RTSum - 0010863-66.2019.5.18.0052 | 09/07/19 | 02/10/19     | 85    |
| RTSum - 0010870-58.2019.5.18.0052 | 10/07/19 | 05/09/19     | 57    |
| RTSum - 0010894-86.2019.5.18.0052 | 17/07/19 | 10/09/19     | 55    |
| RTSum - 0010896-56.2019.5.18.0052 | 17/07/19 | 12/09/19     | 57    |
| RTSum - 0010898-26.2019.5.18.0052 | 18/07/19 | 12/09/19     | 56    |
| RTSum - 0010899-45.2018.5.18.0052 | 17/09/18 | 18/02/19     | 154   |
| RTSum - 0010905-18.2019.5.18.0052 | 20/07/19 | 25/09/19     | 67    |
| RTSum - 0010906-03.2019.5.18.0052 | 20/07/19 | 25/09/19     | 67    |
| RTSum - 0010933-83.2019.5.18.0052 | 01/08/19 | 26/09/19     | 56    |
| RTSum - 0010944-15.2019.5.18.0052 | 05/08/19 | 29/11/19     | 116   |
| RTSum - 0010944-15.2019.5.18.0052 | 05/08/19 | 19/12/19     | 136   |
| RTSum - 0010951-07.2019.5.18.0052 | 06/08/19 | 28/11/19     | 114   |
| RTSum - 0010954-93.2018.5.18.0052 | 26/09/18 | 23/01/19     | 119   |
| RTSum - 0010957-14.2019.5.18.0052 | 07/08/19 | 01/10/19     | 55    |
| RTSum - 0010959-81.2019.5.18.0052 | 07/08/19 | 15/10/19     | 69    |
| RTSum - 0010964-06.2019.5.18.0052 | 08/08/19 | 12/12/19     | 126   |
| RTSum - 0010980-91.2018.5.18.0052 | 05/10/18 | 25/02/19     | 143   |
| RTSum - 0010985-79.2019.5.18.0052 | 14/08/19 | 21/11/19     | 99    |
| RTSum - 0010990-38.2018.5.18.0052 | 10/10/18 | 28/02/19     | 141   |
| RTSum - 0010997-93.2019.5.18.0052 | 18/08/19 | 18/12/19     | 122   |
| RTSum - 0011011-14.2018.5.18.0052 | 16/10/18 | 28/03/19     | 163   |

**Legenda:**

**Ajuiz.** Data do Ajuizamento;

**Enc. da Instrução:** Data da conclusão para proferir sentença;

**Prazo:** Quantidade de dias decorridos do ajuizamento até o encerramento da instrução.



**PRAZO MÉDIO ENTRE O AJUIZAMENTO E O  
ENCERRAMENTO DA INSTRUÇÃO - 2ª VARA DO  
TRABALHO DE ANÁPOLIS**

**WANESSA RODRIGUES VIEIRA**

**SUMARÍSSIMO**

| Qtd | Prazo Médio |
|-----|-------------|
| 223 | 81,51       |

| Nr. Processo                      | Ajuiz.   | nc. Instruça | Prazo |
|-----------------------------------|----------|--------------|-------|
| RTSum - 0011023-28.2018.5.18.0052 | 19/10/18 | 29/01/19     | 102   |
| RTSum - 0011030-20.2018.5.18.0052 | 23/10/18 | 26/02/19     | 126   |
| RTSum - 0011031-05.2018.5.18.0052 | 23/10/18 | 26/02/19     | 126   |
| RTSum - 0011032-87.2018.5.18.0052 | 23/10/18 | 05/02/19     | 105   |
| RTSum - 0011039-76.2018.5.18.0053 | 23/10/18 | 26/02/19     | 126   |
| RTSum - 0011043-19.2018.5.18.0052 | 25/10/18 | 28/02/19     | 126   |
| RTSum - 0011044-04.2018.5.18.0052 | 25/10/18 | 28/02/19     | 126   |
| RTSum - 0011046-37.2019.5.18.0052 | 29/08/19 | 12/12/19     | 105   |
| RTSum - 0011057-03.2018.5.18.0052 | 29/10/18 | 14/03/19     | 136   |
| RTSum - 0011060-21.2019.5.18.0052 | 03/09/19 | 12/12/19     | 100   |
| RTSum - 0011066-62.2018.5.18.0052 | 01/11/18 | 13/03/19     | 132   |
| RTSum - 0011070-65.2019.5.18.0052 | 04/09/19 | 18/12/19     | 105   |
| RTSum - 0011071-84.2018.5.18.0052 | 02/11/18 | 13/03/19     | 131   |
| RTSum - 0011072-69.2018.5.18.0052 | 02/11/18 | 13/03/19     | 131   |
| RTSum - 0011075-87.2019.5.18.0052 | 05/09/19 | 18/12/19     | 104   |
| RTSum - 0011083-98.2018.5.18.0052 | 06/11/18 | 25/03/19     | 139   |
| RTSum - 0011086-53.2018.5.18.0052 | 07/11/18 | 20/02/19     | 105   |
| RTSum - 0011087-04.2019.5.18.0052 | 09/09/19 | 18/12/19     | 100   |
| RTSum - 0011087-38.2018.5.18.0052 | 07/11/18 | 25/03/19     | 138   |
| RTSum - 0011089-08.2018.5.18.0052 | 07/11/18 | 23/01/19     | 77    |
| RTSum - 0011090-90.2018.5.18.0052 | 07/11/18 | 23/01/19     | 77    |
| RTSum - 0011092-20.2019.5.18.0054 | 07/10/19 | 18/12/19     | 72    |
| RTSum - 0011095-15.2018.5.18.0052 | 08/11/18 | 12/02/19     | 96    |
| RTSum - 0011097-82.2018.5.18.0052 | 09/11/18 | 25/02/19     | 108   |
| RTSum - 0011103-89.2018.5.18.0052 | 12/11/18 | 26/02/19     | 106   |

**Legenda:**

**Ajuiz.** Data do Ajuizamento;

**Enc. da Instrução:** Data da conclusão para proferir sentença;

**Prazo:** Quantidade de dias decorridos do ajuizamento até o encerramento da instrução.



**PRAZO MÉDIO ENTRE O AJUIZAMENTO E O  
ENCERRAMENTO DA INSTRUÇÃO - 2ª VARA DO  
TRABALHO DE ANÁPOLIS**

**WANESSA RODRIGUES VIEIRA**

**SUMARÍSSIMO**

| Qtd | Prazo Médio |
|-----|-------------|
| 223 | 81,51       |

| Nr. Processo                      | Ajuiz.   | nc. Instruçã | Prazo |
|-----------------------------------|----------|--------------|-------|
| RTSum - 0011112-51.2018.5.18.0052 | 14/11/18 | 13/03/19     | 119   |
| RTSum - 0011114-21.2018.5.18.0052 | 14/11/18 | 23/01/19     | 70    |
| RTSum - 0011121-13.2018.5.18.0052 | 18/11/18 | 24/01/19     | 67    |
| RTSum - 0011122-61.2019.5.18.0052 | 18/09/19 | 21/11/19     | 64    |
| RTSum - 0011124-65.2018.5.18.0052 | 19/11/18 | 29/01/19     | 71    |
| RTSum - 0011129-87.2018.5.18.0052 | 19/11/18 | 29/01/19     | 71    |
| RTSum - 0011130-72.2018.5.18.0052 | 19/11/18 | 30/01/19     | 72    |
| RTSum - 0011131-57.2018.5.18.0052 | 19/11/18 | 29/01/19     | 71    |
| RTSum - 0011138-49.2018.5.18.0052 | 20/11/18 | 28/02/19     | 100   |
| RTSum - 0011141-04.2018.5.18.0052 | 21/11/18 | 29/01/19     | 69    |
| RTSum - 0011145-41.2018.5.18.0052 | 21/11/18 | 11/02/19     | 82    |
| RTSum - 0011146-26.2018.5.18.0052 | 22/11/18 | 18/03/19     | 116   |
| RTSum - 0011150-29.2019.5.18.0052 | 24/09/19 | 18/12/19     | 85    |
| RTSum - 0011150-63.2018.5.18.0052 | 22/11/18 | 13/03/19     | 111   |
| RTSum - 0011151-48.2018.5.18.0052 | 23/11/18 | 05/02/19     | 74    |
| RTSum - 0011154-03.2018.5.18.0052 | 23/11/18 | 05/02/19     | 74    |
| RTSum - 0011155-51.2019.5.18.0052 | 26/09/19 | 18/12/19     | 83    |
| RTSum - 0011161-92.2018.5.18.0052 | 27/11/18 | 18/03/19     | 111   |
| RTSum - 0011173-09.2018.5.18.0052 | 29/11/18 | 25/03/19     | 116   |
| RTSum - 0011179-16.2018.5.18.0052 | 30/11/18 | 13/02/19     | 75    |
| RTSum - 0011199-07.2018.5.18.0052 | 06/12/18 | 20/02/19     | 76    |
| RTSum - 0011200-55.2019.5.18.0052 | 08/10/19 | 12/12/19     | 65    |
| RTSum - 0011202-25.2019.5.18.0052 | 08/10/19 | 07/11/19     | 30    |
| RTSum - 0011203-10.2019.5.18.0052 | 09/10/19 | 07/11/19     | 29    |
| RTSum - 0011203-44.2018.5.18.0052 | 06/12/18 | 01/03/19     | 85    |

**Legenda:**

**Ajuiz. Data do Ajuizamento;**

**Enc. da Instrução: Data da conclusão para proferir sentença;**

**Prazo: Quantidade de dias decorridos do ajuizamento até o encerramento da instrução.**



**PRAZO MÉDIO ENTRE O AJUIZAMENTO E O  
ENCERRAMENTO DA INSTRUÇÃO - 2ª VARA DO  
TRABALHO DE ANÁPOLIS**

**WANESSA RODRIGUES VIEIRA**

**SUMARÍSSIMO**

| Qtd | Prazo Médio |
|-----|-------------|
| 223 | 81,51       |

| Nr. Processo                      | Ajuiz.   | nc. Instruçã | Prazo |
|-----------------------------------|----------|--------------|-------|
| RTSum - 0011204-23.2018.5.18.0054 | 10/12/18 | 17/07/19     | 219   |
| RTSum - 0011204-29.2018.5.18.0052 | 06/12/18 | 21/02/19     | 77    |
| RTSum - 0011205-77.2019.5.18.0052 | 09/10/19 | 07/11/19     | 29    |
| RTSum - 0011208-32.2019.5.18.0052 | 10/10/19 | 07/11/19     | 28    |
| RTSum - 0011211-21.2018.5.18.0052 | 11/12/18 | 25/02/19     | 76    |
| RTSum - 0011212-06.2018.5.18.0052 | 11/12/18 | 25/02/19     | 76    |
| RTSum - 0011213-88.2018.5.18.0052 | 11/12/18 | 07/03/19     | 86    |
| RTSum - 0011220-80.2018.5.18.0052 | 13/12/18 | 27/02/19     | 76    |
| RTSum - 0011225-05.2018.5.18.0052 | 13/12/18 | 27/02/19     | 76    |
| RTSum - 0011231-75.2019.5.18.0052 | 17/10/19 | 09/12/19     | 53    |
| RTSum - 0011234-64.2018.5.18.0052 | 17/12/18 | 29/01/19     | 43    |
| RTSum - 0011236-34.2018.5.18.0052 | 19/12/18 | 25/03/19     | 96    |
| RTSum - 0011237-19.2018.5.18.0052 | 20/12/18 | 12/03/19     | 82    |
| RTSum - 0011239-86.2018.5.18.0052 | 20/12/18 | 13/05/19     | 144   |
| RTSum - 0011252-51.2019.5.18.0052 | 23/10/19 | 20/11/19     | 28    |
| RTSum - 0011260-28.2019.5.18.0052 | 24/10/19 | 03/12/19     | 40    |
| RTSum - 0011293-18.2019.5.18.0052 | 04/11/19 | 12/12/19     | 38    |
| RTSum - 0011303-62.2019.5.18.0052 | 05/11/19 | 16/12/19     | 41    |
| RTSum - 0011307-02.2019.5.18.0052 | 06/11/19 | 17/12/19     | 41    |
| RTSum - 0011350-36.2019.5.18.0052 | 19/11/19 | 18/12/19     | 29    |
| RTSum - 0011375-49.2019.5.18.0052 | 26/11/19 | 17/12/19     | 21    |
| RTSum - 0011405-84.2019.5.18.0052 | 03/12/19 | 03/12/19     | 0     |
| RTSum - 0011413-61.2019.5.18.0052 | 05/12/19 | 17/12/19     | 12    |
| RTSum - 0011550-03.2018.5.18.0012 | 27/11/18 | 11/02/19     | 76    |

**Legenda:**

**Ajuiz. Data do Ajuizamento;**

**Enc. da Instrução: Data da conclusão para proferir sentença;**

**Prazo: Quantidade de dias decorridos do ajuizamento até o encerramento da instrução.**



**PRAZO MÉDIO ENTRE O AJUIZAMENTO E O  
ENCERRAMENTO DA INSTRUÇÃO - 2ª VARA DO  
TRABALHO DE ANÁPOLIS**

**WANESSA RODRIGUES VIEIRA**