

Conceituação

Tema	Prazos Processuais
Relatórios	Evolução Histórica Comparativo por VT Comparativo por Grupo Por Grupo Por VT Por Processo Por Magistrado
Resumo	Apresenta o prazo médio desde o ajuizamento da ação até o encerramento da instrução.
Descrição	O prazo médio é obtido calculando-se a quantidade de dias decorridos desde o ajuizamento até o encerramento da instrução. Os dados são extraídos baseando-se nos itens do e-Gestão: 267 e 90267 - Do ajuizamento da ação até o encerramento da instrução na fase de conhecimento – rito sumaríssimo; 268 e 90268 – Do ajuizamento da ação até o encerramento da instrução na fase de conhecimento – exceto rito sumaríssimo (ordinário)
Origem da informação	e-Gestão
Critérios e transformações	Coletado do e-Gestão, consolidado, otimizado e classificado para análise.
Análises possíveis	Prazo médio entre o ajuizamento da ação e o encerramento da instrução, detalhado de forma Geral, Por grupo, por VT, Por Processo e Por Magistrado.



EVOLUÇÃO HISTÓRICA DOS PRAZOS PROCESSUAIS ENTRE O AJUIZAMENTO E O ENCERRAMENTO DA INSTRUÇÃO - VARA DO TRABALHO DE JATAÍ

Data do encerramento da instrução entre 1/1/2019 e 31/12/2019 23:59:59

Rito	Qtd	Prazo Médio
ORDINÁRIO	581	100,44
SUMARÍSSIMO	499	53,66
Total/Média	1.080	78,78

Percentual de Processos por Rito

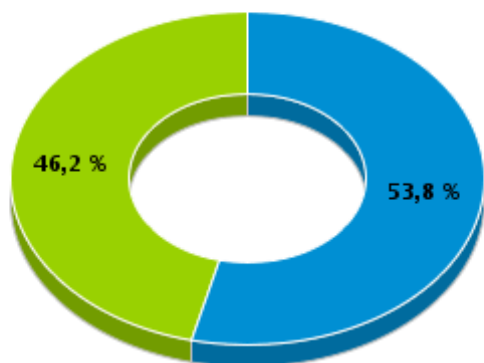

Rito

■ ORDINÁRIO ■ SUMARÍSSIMO

Prazo Médio por Rito

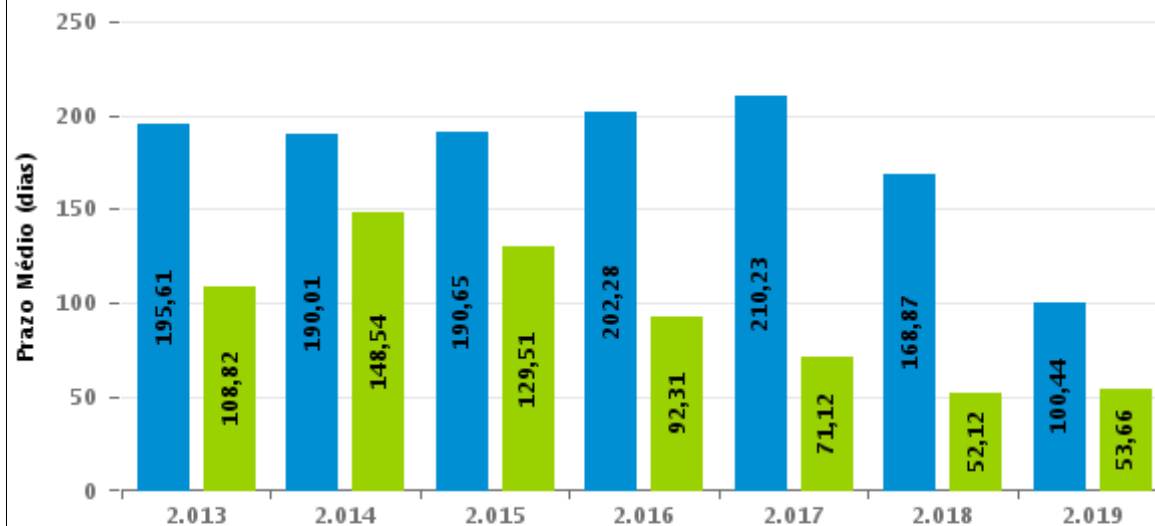

Para este exercício foram computados os processos até o mês de Dezembro/2.019

Rito

■ ORDINÁRIO ■ SUMARÍSSIMO



COMPARATIVO DO PRAZO MÉDIO ENTRE O AJUIZAMENTO E O ENCERRAMENTO DA INSTRUÇÃO - VARA DO TRABALHO DE JATAÍ

Data do encerramento da instrução entre 1/1/2019 e 31/12/2019 23:59:59

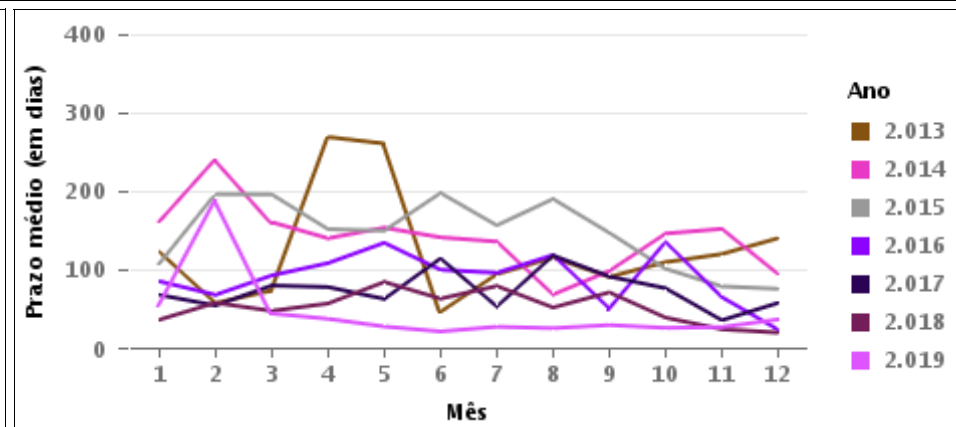
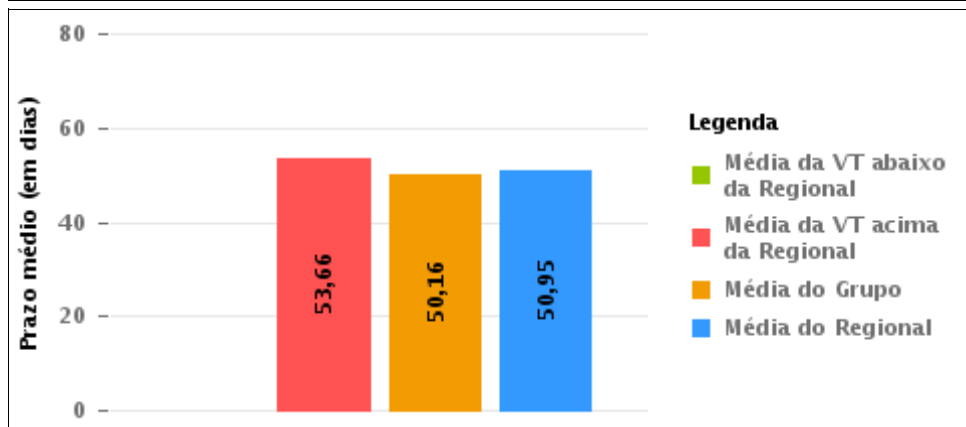
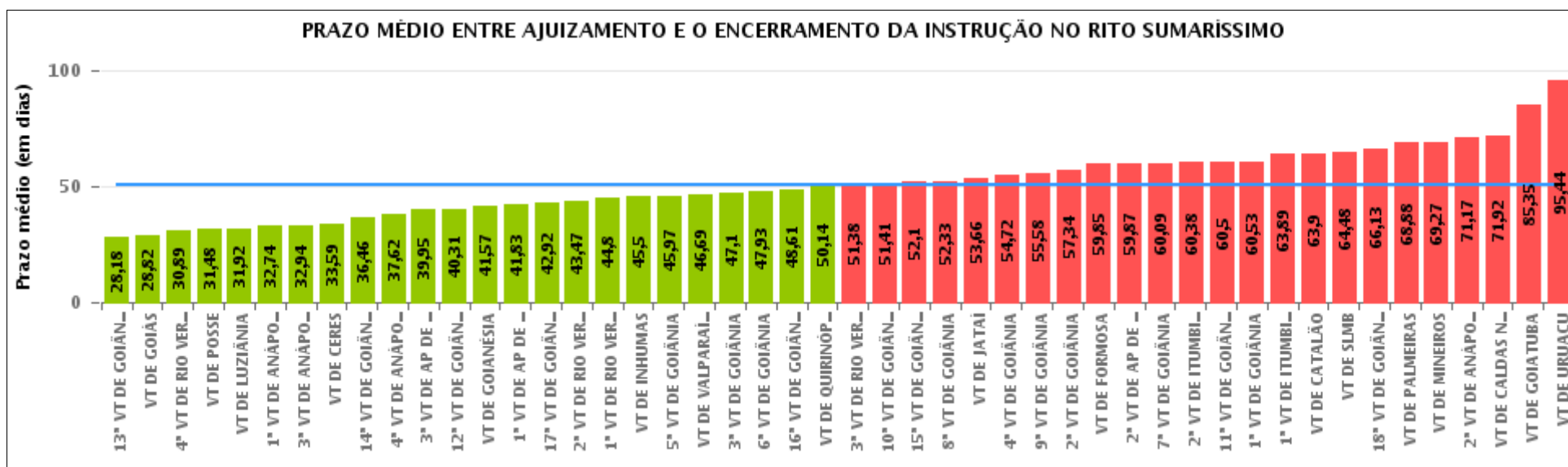

COMPARATIVO DO PRAZO MÉDIO ENTRE O AJUIZAMENTO E O ENCERRAMENTO DA INSTRUÇÃO ENTRE AS VARAS DO GRUPO

Data do encerramento da instrução entre 1/1/2019 e 31/12/2019 23:59:59

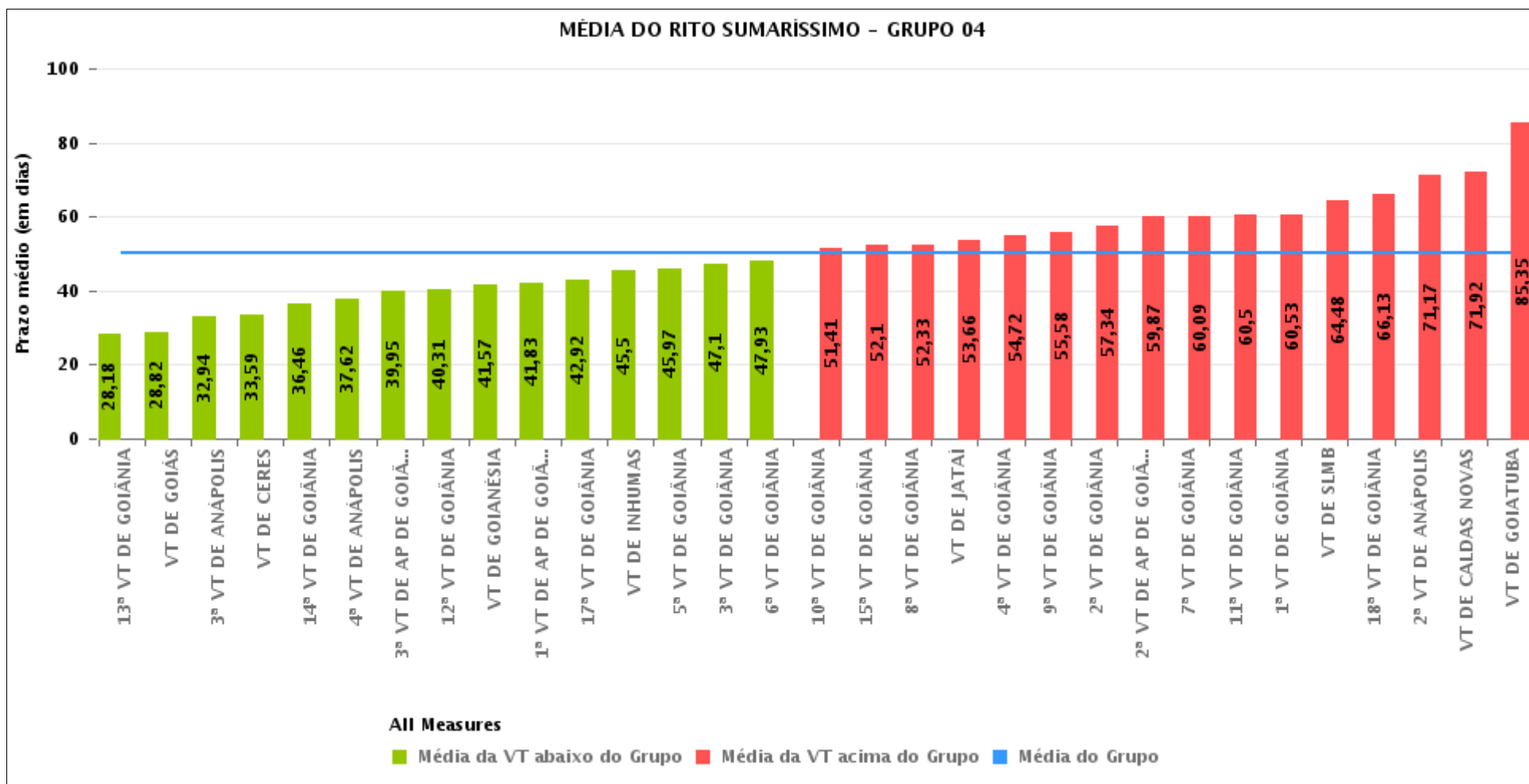



PRAZO MÉDIO ENTRE O AJUIZAMENTO E O ENCERRAMENTO DA INSTRUÇÃO POR GRUPO

Data do encerramento da instrução entre 1/1/2019 e 31/12/2019 23:59:59

Rito	Grupo	Qtd. Processos	Prazo Médio (dias)	Ranking
SUMARÍSSIMO	GRUPO 01	175	31,48	1°
	GRUPO 06	1.221	46,69	2°
	GRUPO 03	5.833	50,16	3°
	GRUPO 04	26.967	50,16	4°
	GRUPO 05	3.556	56,47	5°
	GRUPO 02	831	68,88	6°

Legenda:		# Grupo 04 – De 1501 a 2000	# Grupo 05 – De 2001 a 2500
# Grupo 01 – Até 750	1ª VT De Anápolis	1ª VT De Goiânia	16ª VT De Goiânia
VT de Posse	1ª VT De Rio Verde	2ª VT De Goiânia	VT De Luziânia
	2ª VT De Rio Verde	3ª VT De Goiânia	VT De Catalão
	3ª VT De Rio Verde	4ª VT De Goiânia	VT De Uruaçu
	4ª VT De Rio Verde	5ª VT De Goiânia	
# Grupo 02 – De 751 a 1000	1ª VT De Itumbiara	6ª VT De Goiânia	# Grupo 06 – Acima de 2500
VT de Palmeiras de Goiás	2ª VT De Itumbiara	7ª VT De Goiânia	VT De Valparaíso de Goiás
	VT De Quirinópolis	8ª VT De Goiânia	
	VT De Mineiros	9ª VT De Goiânia	
	VT De Formosa	10ª VT De Goiânia	
		11ª VT De Goiânia	
		12ª VT De Goiânia	
		13ª VT De Goiânia	
		14ª VT De Goiânia	
		15ª VT De Goiânia	
		17ª VT De Goiânia	
		18ª VT De Goiânia	
		2ª VT De Anápolis	
		3ª VT De Anápolis	
		4ª VT De Anápolis	
		1ª VT De Aparecida De Goiânia	
		2ª VT De Aparecida De Goiânia	
		3ª VT De Aparecida De Goiânia	
		VT DE Jataí	
		VT DE Goiatuba	
		VT DE Caldas Novas	
		VT DE Ceres	
		VT DE São Luís de Montes Belos	
		VT DE Goiás	
		VT DE Goianésia	
		VT DE Inhumas	



PRAZO MÉDIO ENTRE O AJUIZAMENTO E O ENCERRAMENTO DA INSTRUÇÃO DE TODAS AS VARAS DO TRABALHO

Data do encerramento da instrução entre 1/1/2019 e 31/12/2019 23:59:59

SUMARÍSSIMO

Qtd. Processos	Prazo Médio (dias)
38.583	50,95

Vara do Trabalho	Qtd Processos	Prazo Médio	Ranking
13ª VARA DO TRABALHO DE GOIÂNIA	1.035	28,18	1º
VARA DO TRABALHO DE GOIÁS	1.030	28,82	2º
4ª VARA DO TRABALHO DE RIO VERDE	637	30,89	3º
VARA DO TRABALHO DE POSSE	175	31,48	4º
VARA DO TRABALHO DE LUZIÂNIA	999	31,92	5º
1ª VARA DO TRABALHO DE ANÁPOLIS	704	32,74	6º
3ª VARA DO TRABALHO DE ANÁPOLIS	759	32,94	7º
VARA DO TRABALHO DE CERES	407	33,59	8º
14ª VARA DO TRABALHO DE GOIÂNIA	1.019	36,46	9º
4ª VARA DO TRABALHO DE ANÁPOLIS	706	37,62	10º
3ª VARA DO TRABALHO DE APARECIDA DE GOIÂNIA	880	39,95	11º
12ª VARA DO TRABALHO DE GOIÂNIA	1.013	40,31	12º
VARA DO TRABALHO DE GOIANÉSIA	748	41,57	13º
1ª VARA DO TRABALHO DE APARECIDA DE GOIÂNIA	934	41,83	14º
17ª VARA DO TRABALHO DE GOIÂNIA	941	42,92	15º
2ª VARA DO TRABALHO DE RIO VERDE	536	43,47	16º
1ª VARA DO TRABALHO DE RIO VERDE	556	44,8	17º
VARA DO TRABALHO DE INHUMAS	675	45,5	18º
5ª VARA DO TRABALHO DE GOIÂNIA	976	45,97	19º
VARA DO TRABALHO DE VALPARAÍSO DE GOIÁS	1.221	46,69	20º
3ª VARA DO TRABALHO DE GOIÂNIA	957	47,1	21º
6ª VARA DO TRABALHO DE GOIÂNIA	999	47,93	22º
16ª VARA DO TRABALHO DE GOIÂNIA	931	48,61	23º
VARA DO TRABALHO DE QUIRINÓPOLIS	424	50,14	24º
3ª VARA DO TRABALHO DE RIO VERDE	539	51,38	25º
10ª VARA DO TRABALHO DE GOIÂNIA	946	51,41	26º



PRAZO MÉDIO ENTRE O AJUIZAMENTO E O ENCERRAMENTO DA INSTRUÇÃO DE TODAS AS VARAS DO TRABALHO

SUMARÍSSIMO

Qtd. Processos	Prazo Médio (dias)
38.583	50,95

Vara do Trabalho	Qtd Processos	Prazo Médio	Ranking
15ª VARA DO TRABALHO DE GOIÂNIA	943	52,1	27°
8ª VARA DO TRABALHO DE GOIÂNIA	1.043	52,33	28°
VARA DO TRABALHO DE JATAÍ	501	53,66	29°
4ª VARA DO TRABALHO DE GOIÂNIA	942	54,72	30°
9ª VARA DO TRABALHO DE GOIÂNIA	988	55,58	31°
2ª VARA DO TRABALHO DE GOIÂNIA	1.059	57,34	32°
VARA DO TRABALHO DE FORMOSA	518	59,85	33°
2ª VARA DO TRABALHO DE APARECIDA DE GOIÂNIA	867	59,87	34°
7ª VARA DO TRABALHO DE GOIÂNIA	999	60,09	35°
2ª VARA DO TRABALHO DE ITUMBIARA	767	60,38	36°
11ª VARA DO TRABALHO DE GOIÂNIA	993	60,5	37°
1ª VARA DO TRABALHO DE GOIÂNIA	961	60,53	38°
1ª VARA DO TRABALHO DE ITUMBIARA	823	63,89	39°
VARA DO TRABALHO DE CATALÃO	999	63,9	40°
VARA DO TRABALHO DE SÃO LUIS DE MONTES BELOS	513	64,48	41°
18ª VARA DO TRABALHO DE GOIÂNIA	990	66,13	42°
VARA DO TRABALHO DE PALMEIRAS	831	68,88	43°
VARA DO TRABALHO DE MINEIROS	329	69,27	44°
2ª VARA DO TRABALHO DE ANÁPOLIS	660	71,17	45°
VARA DO TRABALHO DE CALDAS NOVAS	919	71,92	46°
VARA DO TRABALHO DE GOIATUBA	564	85,35	47°
VARA DO TRABALHO DE URUAÇU	627	95,44	48°



PRAZO MÉDIO ENTRE O AJUIZAMENTO E O ENCERRAMENTO DA INSTRUÇÃO - VARA DO TRABALHO DE JATAÍ

Data do encerramento da instrução entre 1/1/2019 e 31/12/2019 23:59:59

VARA DO TRABALHO DE JATAÍ

SUMARÍSSIMO

Qtd	Prazo Médio
489	53,66

Nr. Processo	Ajuiz.	nc. Instruçã	Prazo
RTSum - 0010001-15.2019.5.18.0111	07/01/19	13/03/19	65
RTSum - 0010003-82.2019.5.18.0111	08/01/19	13/02/19	36
RTSum - 0010007-22.2019.5.18.0111	10/01/19	28/01/19	18
RTSum - 0010007-22.2019.5.18.0111	10/01/19	12/02/19	33
RTSum - 0010010-74.2019.5.18.0111	10/01/19	21/03/19	70
RTSum - 0010018-51.2019.5.18.0111	15/01/19	26/02/19	42
RTSum - 0010019-36.2019.5.18.0111	15/01/19	25/02/19	41
RTSum - 0010020-21.2019.5.18.0111	15/01/19	25/02/19	41
RTSum - 0010021-06.2019.5.18.0111	15/01/19	25/02/19	41
RTSum - 0010022-88.2019.5.18.0111	15/01/19	27/02/19	43
RTSum - 0010023-73.2019.5.18.0111	15/01/19	28/01/19	13
RTSum - 0010024-58.2019.5.18.0111	16/01/19	04/02/19	19
RTSum - 0010026-28.2019.5.18.0111	17/01/19	21/03/19	63
RTSum - 0010027-13.2019.5.18.0111	17/01/19	05/02/19	19
RTSum - 0010028-95.2019.5.18.0111	17/01/19	05/02/19	19
RTSum - 0010029-80.2019.5.18.0111	17/01/19	05/02/19	19
RTSum - 0010030-65.2019.5.18.0111	17/01/19	05/02/19	19
RTSum - 0010033-20.2019.5.18.0111	17/01/19	18/01/19	1
RTSum - 0010041-94.2019.5.18.0111	22/01/19	13/03/19	50
RTSum - 0010042-79.2019.5.18.0111	22/01/19	20/03/19	57
RTSum - 0010043-64.2019.5.18.0111	22/01/19	13/03/19	50
RTSum - 0010044-49.2019.5.18.0111	22/01/19	28/02/19	37

Legenda:

Ajuiz. Data do Ajuizamento;

Enc. da Instrução: Data da conclusão para proferir sentença;

Prazo: Quantidade de dias decorridos do ajuizamento até o encerramento da instrução.



PRAZO MÉDIO ENTRE O AJUIZAMENTO E O ENCERRAMENTO DA INSTRUÇÃO - VARA DO TRABALHO DE JATAÍ

VARA DO TRABALHO DE JATAÍ

SUMARÍSSIMO

Qtd	Prazo Médio
489	53,66

Nr. Processo	Ajuiz.	nc. Instruça	Prazo
RTSum - 0010046-19.2019.5.18.0111	22/01/19	05/02/19	14
RTSum - 0010047-04.2019.5.18.0111	23/01/19	11/03/19	47
RTSum - 0010049-71.2019.5.18.0111	23/01/19	28/03/19	64
RTSum - 0010050-56.2019.5.18.0111	23/01/19	05/02/19	13
RTSum - 0010051-41.2019.5.18.0111	23/01/19	06/02/19	14
RTSum - 0010053-45.2018.5.18.0111	02/02/18	18/02/19	381
RTSum - 0010054-30.2018.5.18.0111	02/02/18	18/02/19	381
RTSum - 0010054-93.2019.5.18.0111	23/01/19	19/03/19	55
RTSum - 0010055-15.2018.5.18.0111	02/02/18	18/02/19	381
RTSum - 0010056-97.2018.5.18.0111	02/02/18	18/02/19	381
RTSum - 0010057-82.2018.5.18.0111	02/02/18	18/02/19	381
RTSum - 0010058-33.2019.5.18.0111	24/01/19	20/03/19	55
RTSum - 0010058-67.2018.5.18.0111	02/02/18	18/02/19	381
RTSum - 0010059-52.2018.5.18.0111	02/02/18	18/02/19	381
RTSum - 0010060-37.2018.5.18.0111	02/02/18	18/02/19	381
RTSum - 0010061-22.2018.5.18.0111	02/02/18	19/02/19	382
RTSum - 0010062-07.2018.5.18.0111	02/02/18	19/02/19	382
RTSum - 0010062-70.2019.5.18.0111	28/01/19	06/02/19	9
RTSum - 0010063-55.2019.5.18.0111	28/01/19	03/04/19	65
RTSum - 0010063-89.2018.5.18.0111	02/02/18	19/02/19	382
RTSum - 0010064-74.2018.5.18.0111	02/02/18	19/02/19	382
RTSum - 0010084-65.2018.5.18.0111	08/02/18	19/02/19	376
RTSum - 0010085-50.2018.5.18.0111	08/02/18	19/02/19	376
RTSum - 0010086-35.2018.5.18.0111	08/02/18	19/02/19	376
RTSum - 0010087-20.2018.5.18.0111	08/02/18	20/02/19	377

Legenda:

Ajuiz. Data do Ajuizamento;

Enc. da Instrução: Data da conclusão para proferir sentença;

Prazo: Quantidade de dias decorridos do ajuizamento até o encerramento da instrução.



PRAZO MÉDIO ENTRE O AJUIZAMENTO E O ENCERRAMENTO DA INSTRUÇÃO - VARA DO TRABALHO DE JATAÍ

VARA DO TRABALHO DE JATAÍ

SUMARÍSSIMO

Qtd	Prazo Médio
489	53,66

Nr. Processo	Ajuiz.	nc. Instruça	Prazo
RTSum - 0010088-05.2018.5.18.0111	08/02/18	20/02/19	377
RTSum - 0010089-87.2018.5.18.0111	08/02/18	20/02/19	377
RTSum - 0010090-72.2018.5.18.0111	08/02/18	20/02/19	377
RTSum - 0010091-57.2018.5.18.0111	08/02/18	20/02/19	377
RTSum - 0010092-42.2018.5.18.0111	08/02/18	20/02/19	377
RTSum - 0010093-27.2018.5.18.0111	08/02/18	21/02/19	378
RTSum - 0010095-94.2018.5.18.0111	08/02/18	21/02/19	378
RTSum - 0010096-79.2018.5.18.0111	08/02/18	21/02/19	378
RTSum - 0010097-64.2018.5.18.0111	08/02/18	21/02/19	378
RTSum - 0010098-49.2018.5.18.0111	08/02/18	21/02/19	378
RTSum - 0010100-19.2018.5.18.0111	08/02/18	21/02/19	378
RTSum - 0010101-04.2018.5.18.0111	08/02/18	19/02/19	376
RTSum - 0010101-67.2019.5.18.0111	04/02/19	20/02/19	16
RTSum - 0010102-86.2018.5.18.0111	08/02/18	21/02/19	378
RTSum - 0010104-22.2019.5.18.0111	04/02/19	27/03/19	51
RTSum - 0010105-07.2019.5.18.0111	04/02/19	04/04/19	59
RTSum - 0010106-89.2019.5.18.0111	04/02/19	28/03/19	52
RTSum - 0010107-74.2019.5.18.0111	04/02/19	27/03/19	51
RTSum - 0010108-59.2019.5.18.0111	04/02/19	02/04/19	57
RTSum - 0010109-44.2019.5.18.0111	04/02/19	13/03/19	37
RTSum - 0010110-29.2019.5.18.0111	04/02/19	13/03/19	37
RTSum - 0010113-81.2019.5.18.0111	05/02/19	10/04/19	64
RTSum - 0010114-66.2019.5.18.0111	05/02/19	13/03/19	36
RTSum - 0010115-51.2019.5.18.0111	05/02/19	10/04/19	64
RTSum - 0010116-36.2019.5.18.0111	05/02/19	10/04/19	64

Legenda:

Ajuiz. Data do Ajuizamento;

Enc. da Instrução: Data da conclusão para proferir sentença;

Prazo: Quantidade de dias decorridos do ajuizamento até o encerramento da instrução.



PRAZO MÉDIO ENTRE O AJUIZAMENTO E O ENCERRAMENTO DA INSTRUÇÃO - VARA DO TRABALHO DE JATAÍ

VARA DO TRABALHO DE JATAÍ

SUMARÍSSIMO

Qtd	Prazo Médio
489	53,66

Nr. Processo	Ajuiz.	nc. Instruçã	Prazo
RTSum - 0010117-21.2019.5.18.0111	05/02/19	10/04/19	64
RTSum - 0010118-06.2019.5.18.0111	05/02/19	13/03/19	36
RTSum - 0010119-88.2019.5.18.0111	05/02/19	13/03/19	36
RTSum - 0010120-73.2019.5.18.0111	05/02/19	26/02/19	21
RTSum - 0010121-58.2019.5.18.0111	05/02/19	13/03/19	36
RTSum - 0010123-28.2019.5.18.0111	05/02/19	11/02/19	6
RTSum - 0010123-28.2019.5.18.0111	05/02/19	01/03/19	24
RTSum - 0010125-95.2019.5.18.0111	05/02/19	01/04/19	55
RTSum - 0010126-80.2019.5.18.0111	05/02/19	01/04/19	55
RTSum - 0010127-65.2019.5.18.0111	05/02/19	19/03/19	42
RTSum - 0010128-50.2019.5.18.0111	05/02/19	20/03/19	43
RTSum - 0010133-72.2019.5.18.0111	06/02/19	13/03/19	35
RTSum - 0010134-57.2019.5.18.0111	06/02/19	21/03/19	43
RTSum - 0010136-27.2019.5.18.0111	07/02/19	26/03/19	47
RTSum - 0010137-12.2019.5.18.0111	07/02/19	20/02/19	13
RTSum - 0010138-94.2019.5.18.0111	07/02/19	16/02/19	9
RTSum - 0010140-64.2019.5.18.0111	08/02/19	23/04/19	74
RTSum - 0010142-34.2019.5.18.0111	08/02/19	01/04/19	52
RTSum - 0010144-04.2019.5.18.0111	11/02/19	02/04/19	50
RTSum - 0010149-26.2019.5.18.0111	12/02/19	04/04/19	51
RTSum - 0010150-11.2019.5.18.0111	12/02/19	21/03/19	37
RTSum - 0010150-11.2019.5.18.0111	12/02/19	21/03/19	37
RTSum - 0010150-11.2019.5.18.0111	12/02/19	21/03/19	37
RTSum - 0010152-78.2019.5.18.0111	14/02/19	29/04/19	74
RTSum - 0010153-63.2019.5.18.0111	14/02/19	14/03/19	28

Legenda:

Ajuiz. Data do Ajuizamento;

Enc. da Instrução: Data da conclusão para proferir sentença;

Prazo: Quantidade de dias decorridos do ajuizamento até o encerramento da instrução.



PRAZO MÉDIO ENTRE O AJUIZAMENTO E O ENCERRAMENTO DA INSTRUÇÃO - VARA DO TRABALHO DE JATAÍ

VARA DO TRABALHO DE JATAÍ

SUMARÍSSIMO

Qtd	Prazo Médio
489	53,66

Nr. Processo	Ajuiz.	nc. Instruça	Prazo
RTSum - 0010156-18.2019.5.18.0111	15/02/19	04/04/19	48
RTSum - 0010157-46.2019.5.18.0129	15/04/19	07/05/19	22
RTSum - 0010158-85.2019.5.18.0111	15/02/19	04/04/19	48
RTSum - 0010159-70.2019.5.18.0111	15/02/19	14/03/19	27
RTSum - 0010161-40.2019.5.18.0111	15/02/19	14/03/19	27
RTSum - 0010164-92.2019.5.18.0111	15/02/19	27/02/19	12
RTSum - 0010165-77.2019.5.18.0111	15/02/19	18/03/19	31
RTSum - 0010166-62.2019.5.18.0111	15/02/19	18/03/19	31
RTSum - 0010167-47.2019.5.18.0111	18/02/19	14/03/19	24
RTSum - 0010168-32.2019.5.18.0111	18/02/19	10/04/19	51
RTSum - 0010169-17.2019.5.18.0111	18/02/19	28/02/19	10
RTSum - 0010173-54.2019.5.18.0111	19/02/19	08/05/19	78
RTSum - 0010174-39.2019.5.18.0111	20/02/19	28/02/19	8
RTSum - 0010175-24.2019.5.18.0111	21/02/19	21/02/19	0
RTSum - 0010184-83.2019.5.18.0111	25/02/19	18/03/19	21
RTSum - 0010185-68.2019.5.18.0111	25/02/19	28/03/19	31
RTSum - 0010193-45.2019.5.18.0111	25/02/19	28/03/19	31
RTSum - 0010198-67.2019.5.18.0111	25/02/19	03/04/19	37
RTSum - 0010199-52.2019.5.18.0111	26/02/19	24/04/19	57
RTSum - 0010200-37.2019.5.18.0111	26/02/19	02/04/19	35
RTSum - 0010204-74.2019.5.18.0111	26/02/19	19/03/19	21
RTSum - 0010207-29.2019.5.18.0111	27/02/19	10/04/19	42
RTSum - 0010208-14.2019.5.18.0111	27/02/19	19/03/19	20
RTSum - 0010209-96.2019.5.18.0111	27/02/19	10/04/19	42
RTSum - 0010210-81.2019.5.18.0111	27/02/19	03/04/19	35

Legenda:

Ajuiz. Data do Ajuizamento;

Enc. da Instrução: Data da conclusão para proferir sentença;

Prazo: Quantidade de dias decorridos do ajuizamento até o encerramento da instrução.



PRAZO MÉDIO ENTRE O AJUIZAMENTO E O ENCERRAMENTO DA INSTRUÇÃO - VARA DO TRABALHO DE JATAÍ

VARA DO TRABALHO DE JATAÍ

SUMARÍSSIMO

Qtd	Prazo Médio
489	53,66

Nr. Processo	Ajuiz.	nc. Instruçã	Prazo
RTSum - 0010212-51.2019.5.18.0111	28/02/19	04/04/19	35
RTSum - 0010219-43.2019.5.18.0111	01/03/19	26/03/19	25
RTSum - 0010220-28.2019.5.18.0111	01/03/19	18/03/19	17
RTSum - 0010221-13.2019.5.18.0111	01/03/19	10/04/19	40
RTSum - 0010222-95.2019.5.18.0111	01/03/19	29/04/19	59
RTSum - 0010224-65.2019.5.18.0111	01/03/19	04/04/19	34
RTSum - 0010226-35.2019.5.18.0111	06/03/19	18/03/19	12
RTSum - 0010243-71.2019.5.18.0111	07/03/19	10/04/19	34
RTSum - 0010246-26.2019.5.18.0111	08/03/19	20/03/19	12
RTSum - 0010247-11.2019.5.18.0111	10/03/19	11/03/19	1
RTSum - 0010250-63.2019.5.18.0111	12/03/19	15/05/19	64
RTSum - 0010253-18.2019.5.18.0111	14/03/19	28/03/19	14
RTSum - 0010261-92.2019.5.18.0111	18/03/19	11/04/19	24
RTSum - 0010266-17.2019.5.18.0111	19/03/19	30/04/19	42
RTSum - 0010267-02.2019.5.18.0111	19/03/19	10/04/19	22
RTSum - 0010268-84.2019.5.18.0111	19/03/19	01/04/19	13
RTSum - 0010269-69.2019.5.18.0111	19/03/19	28/03/19	9
RTSum - 0010280-98.2019.5.18.0111	22/03/19	01/04/19	10
RTSum - 0010288-75.2019.5.18.0111	25/03/19	02/04/19	8
RTSum - 0010289-60.2019.5.18.0111	25/03/19	02/04/19	8
RTSum - 0010294-82.2019.5.18.0111	25/03/19	02/04/19	8
RTSum - 0010295-67.2019.5.18.0111	25/03/19	10/04/19	16
RTSum - 0010296-52.2019.5.18.0111	26/03/19	13/05/19	48
RTSum - 0010296-86.2018.5.18.0111	23/03/18	20/02/19	334
RTSum - 0010299-41.2018.5.18.0111	23/03/18	20/02/19	334

Legenda:

Ajuiz. Data do Ajuizamento;

Enc. da Instrução: Data da conclusão para proferir sentença;

Prazo: Quantidade de dias decorridos do ajuizamento até o encerramento da instrução.



PRAZO MÉDIO ENTRE O AJUIZAMENTO E O ENCERRAMENTO DA INSTRUÇÃO - VARA DO TRABALHO DE JATAÍ

VARA DO TRABALHO DE JATAÍ

SUMARÍSSIMO

Qtd	Prazo Médio
489	53,66

Nr. Processo	Ajuiz.	nc. Instruça	Prazo
RTSum - 0010301-74.2019.5.18.0111	28/03/19	08/05/19	41
RTSum - 0010305-14.2019.5.18.0111	29/03/19	10/04/19	12
RTSum - 0010314-73.2019.5.18.0111	03/04/19	10/04/19	7
RTSum - 0010316-43.2019.5.18.0111	04/04/19	23/04/19	19
RTSum - 0010317-28.2019.5.18.0111	05/04/19	08/05/19	33
RTSum - 0010318-13.2019.5.18.0111	05/04/19	28/05/19	53
RTSum - 0010319-95.2019.5.18.0111	05/04/19	21/05/19	46
RTSum - 0010320-80.2019.5.18.0111	05/04/19	28/05/19	53
RTSum - 0010322-50.2019.5.18.0111	05/04/19	23/04/19	18
RTSum - 0010323-35.2019.5.18.0111	05/04/19	22/05/19	47
RTSum - 0010331-12.2019.5.18.0111	09/04/19	24/04/19	15
RTSum - 0010332-94.2019.5.18.0111	09/04/19	14/05/19	35
RTSum - 0010333-79.2019.5.18.0111	10/04/19	24/04/19	14
RTSum - 0010335-49.2019.5.18.0111	11/04/19	22/05/19	41
RTSum - 0010336-34.2019.5.18.0111	11/04/19	29/04/19	18
RTSum - 0010337-19.2019.5.18.0111	11/04/19	08/05/19	27
RTSum - 0010341-56.2019.5.18.0111	12/04/19	21/05/19	39
RTSum - 0010345-93.2019.5.18.0111	15/04/19	21/05/19	36
RTSum - 0010346-78.2019.5.18.0111	15/04/19	16/05/19	31
RTSum - 0010356-25.2019.5.18.0111	16/04/19	15/05/19	29
RTSum - 0010357-10.2019.5.18.0111	16/04/19	08/05/19	22
RTSum - 0010360-62.2019.5.18.0111	17/04/19	07/05/19	20
RTSum - 0010361-47.2019.5.18.0111	17/04/19	22/05/19	35
RTSum - 0010364-02.2019.5.18.0111	22/04/19	02/05/19	10
RTSum - 0010367-54.2019.5.18.0111	22/04/19	02/05/19	10

Legenda:

Ajuiz. Data do Ajuizamento;

Enc. da Instrução: Data da conclusão para proferir sentença;

Prazo: Quantidade de dias decorridos do ajuizamento até o encerramento da instrução.



PRAZO MÉDIO ENTRE O AJUIZAMENTO E O ENCERRAMENTO DA INSTRUÇÃO - VARA DO TRABALHO DE JATAÍ

VARA DO TRABALHO DE JATAÍ

SUMARÍSSIMO

Qtd	Prazo Médio
489	53,66

Nr. Processo	Ajuiz.	nc. Instruça	Prazo
RTSum - 0010367-54.2019.5.18.0111	22/04/19	15/05/19	23
RTSum - 0010370-09.2019.5.18.0111	22/04/19	29/05/19	37
RTSum - 0010371-91.2019.5.18.0111	22/04/19	08/05/19	16
RTSum - 0010372-76.2019.5.18.0111	23/04/19	28/05/19	35
RTSum - 0010373-61.2019.5.18.0111	23/04/19	23/05/19	30
RTSum - 0010374-46.2019.5.18.0111	23/04/19	10/05/19	17
RTSum - 0010374-46.2019.5.18.0111	23/04/19	13/05/19	20
RTSum - 0010381-38.2019.5.18.0111	24/04/19	18/06/19	55
RTSum - 0010382-23.2019.5.18.0111	24/04/19	03/07/19	70
RTSum - 0010383-08.2019.5.18.0111	24/04/19	08/05/19	14
RTSum - 0010388-30.2019.5.18.0111	26/04/19	26/04/19	0
RTSum - 0010390-97.2019.5.18.0111	26/04/19	22/05/19	26
RTSum - 0010405-66.2019.5.18.0111	29/04/19	13/05/19	14
RTSum - 0010410-88.2019.5.18.0111	03/05/19	14/05/19	11
RTSum - 0010411-73.2019.5.18.0111	03/05/19	04/06/19	32
RTSum - 0010417-80.2019.5.18.0111	06/05/19	10/06/19	35
RTSum - 0010418-65.2019.5.18.0111	06/05/19	15/05/19	9
RTSum - 0010420-35.2019.5.18.0111	07/05/19	16/05/19	9
RTSum - 0010421-20.2019.5.18.0111	07/05/19	05/06/19	29
RTSum - 0010422-05.2019.5.18.0111	07/05/19	16/05/19	9
RTSum - 0010425-57.2019.5.18.0111	09/05/19	27/05/19	18
RTSum - 0010428-12.2019.5.18.0111	09/05/19	06/06/19	28
RTSum - 0010430-79.2019.5.18.0111	10/05/19	06/06/19	27
RTSum - 0010431-64.2019.5.18.0111	13/05/19	05/06/19	23
RTSum - 0010433-34.2019.5.18.0111	14/05/19	22/05/19	8

Legenda:

Ajuiz. Data do Ajuizamento;

Enc. da Instrução: Data da conclusão para proferir sentença;

Prazo: Quantidade de dias decorridos do ajuizamento até o encerramento da instrução.



PRAZO MÉDIO ENTRE O AJUIZAMENTO E O ENCERRAMENTO DA INSTRUÇÃO - VARA DO TRABALHO DE JATAÍ

VARA DO TRABALHO DE JATAÍ

SUMARÍSSIMO

Qtd	Prazo Médio
489	53,66

Nr. Processo	Ajuiz.	nc. Instruçã	Prazo
RTSum - 0010435-04.2019.5.18.0111	14/05/19	05/06/19	22
RTSum - 0010436-86.2019.5.18.0111	14/05/19	10/06/19	27
RTSum - 0010437-71.2019.5.18.0111	14/05/19	24/05/19	10
RTSum - 0010438-56.2019.5.18.0111	14/05/19	29/05/19	15
RTSum - 0010439-41.2019.5.18.0111	15/05/19	05/06/19	21
RTSum - 0010445-48.2019.5.18.0111	16/05/19	04/06/19	19
RTSum - 0010449-85.2019.5.18.0111	18/05/19	17/06/19	30
RTSum - 0010450-70.2019.5.18.0111	18/05/19	11/06/19	24
RTSum - 0010451-55.2019.5.18.0111	20/05/19	17/06/19	28
RTSum - 0010452-40.2019.5.18.0111	20/05/19	11/06/19	22
RTSum - 0010453-25.2019.5.18.0111	20/05/19	04/06/19	15
RTSum - 0010458-47.2019.5.18.0111	21/05/19	26/06/19	36
RTSum - 0010459-32.2019.5.18.0111	21/05/19	26/06/19	36
RTSum - 0010461-02.2019.5.18.0111	21/05/19	05/06/19	15
RTSum - 0010462-84.2019.5.18.0111	21/05/19	06/06/19	16
RTSum - 0010463-69.2019.5.18.0111	21/05/19	05/06/19	15
RTSum - 0010464-54.2019.5.18.0111	21/05/19	06/06/19	16
RTSum - 0010465-39.2019.5.18.0111	21/05/19	22/05/19	1
RTSum - 0010468-91.2019.5.18.0111	21/05/19	06/06/19	16
RTSum - 0010469-76.2019.5.18.0111	21/05/19	05/06/19	15
RTSum - 0010481-90.2019.5.18.0111	24/05/19	06/06/19	13
RTSum - 0010482-75.2019.5.18.0111	24/05/19	18/06/19	25
RTSum - 0010483-60.2019.5.18.0111	27/05/19	21/06/19	25
RTSum - 0010483-60.2019.5.18.0111	27/05/19	24/06/19	28
RTSum - 0010489-67.2019.5.18.0111	28/05/19	05/06/19	8

Legenda:

Ajuiz. Data do Ajuizamento;

Enc. da Instrução: Data da conclusão para proferir sentença;

Prazo: Quantidade de dias decorridos do ajuizamento até o encerramento da instrução.



PRAZO MÉDIO ENTRE O AJUIZAMENTO E O ENCERRAMENTO DA INSTRUÇÃO - VARA DO TRABALHO DE JATAÍ

VARA DO TRABALHO DE JATAÍ

SUMARÍSSIMO

Qtd	Prazo Médio
489	53,66

Nr. Processo	Ajuiz.	nc. Instruçã	Prazo
RTSum - 0010491-37.2019.5.18.0111	28/05/19	06/06/19	9
RTSum - 0010494-89.2019.5.18.0111	03/06/19	24/06/19	21
RTSum - 0010495-74.2019.5.18.0111	03/06/19	03/07/19	30
RTSum - 0010497-44.2019.5.18.0111	03/06/19	13/06/19	10
RTSum - 0010499-14.2019.5.18.0111	05/06/19	24/06/19	19
RTSum - 0010504-36.2019.5.18.0111	06/06/19	27/08/19	82
RTSum - 0010511-28.2019.5.18.0111	10/06/19	03/07/19	23
RTSum - 0010512-13.2019.5.18.0111	10/06/19	24/06/19	14
RTSum - 0010515-65.2019.5.18.0111	11/06/19	22/07/19	41
RTSum - 0010515-65.2019.5.18.0111	11/06/19	31/07/19	50
RTSum - 0010518-20.2019.5.18.0111	11/06/19	08/07/19	27
RTSum - 0010519-05.2019.5.18.0111	11/06/19	08/07/19	27
RTSum - 0010524-27.2019.5.18.0111	11/06/19	19/07/19	38
RTSum - 0010526-94.2019.5.18.0111	11/06/19	10/07/19	29
RTSum - 0010532-04.2019.5.18.0111	11/06/19	22/07/19	41
RTSum - 0010541-63.2019.5.18.0111	13/06/19	10/07/19	27
RTSum - 0010543-33.2019.5.18.0111	14/06/19	02/07/19	18
RTSum - 0010543-33.2019.5.18.0111	14/06/19	03/07/19	19
RTSum - 0010545-03.2019.5.18.0111	17/06/19	17/07/19	30
RTSum - 0010551-10.2019.5.18.0111	24/06/19	22/07/19	28
RTSum - 0010554-62.2019.5.18.0111	24/06/19	22/07/19	28
RTSum - 0010555-47.2019.5.18.0111	24/06/19	25/06/19	1
RTSum - 0010561-54.2019.5.18.0111	25/06/19	07/08/19	43
RTSum - 0010562-39.2019.5.18.0111	25/06/19	26/06/19	1
RTSum - 0010566-76.2019.5.18.0111	27/06/19	24/07/19	27

Legenda:

Ajuiz. Data do Ajuizamento;

Enc. da Instrução: Data da conclusão para proferir sentença;

Prazo: Quantidade de dias decorridos do ajuizamento até o encerramento da instrução.



PRAZO MÉDIO ENTRE O AJUIZAMENTO E O ENCERRAMENTO DA INSTRUÇÃO - VARA DO TRABALHO DE JATAÍ

VARA DO TRABALHO DE JATAÍ

SUMARÍSSIMO

Qtd	Prazo Médio
489	53,66

Nr. Processo	Ajuiz.	nc. Instruçã	Prazo
RTSum - 0010567-61.2019.5.18.0111	27/06/19	24/07/19	27
RTSum - 0010569-31.2019.5.18.0111	27/06/19	10/07/19	13
RTSum - 0010571-98.2019.5.18.0111	27/06/19	10/07/19	13
RTSum - 0010573-68.2019.5.18.0111	28/06/19	09/07/19	11
RTSum - 0010574-53.2019.5.18.0111	28/06/19	22/07/19	24
RTSum - 0010575-38.2019.5.18.0111	28/06/19	09/07/19	11
RTSum - 0010576-23.2019.5.18.0111	28/06/19	22/07/19	24
RTSum - 0010577-08.2019.5.18.0111	28/06/19	09/07/19	11
RTSum - 0010582-30.2019.5.18.0111	01/07/19	09/08/19	39
RTSum - 0010588-37.2019.5.18.0111	02/07/19	17/07/19	15
RTSum - 0010590-07.2019.5.18.0111	02/07/19	17/07/19	15
RTSum - 0010591-89.2019.5.18.0111	03/07/19	17/07/19	14
RTSum - 0010595-29.2019.5.18.0111	03/07/19	29/07/19	26
RTSum - 0010598-81.2019.5.18.0111	04/07/19	29/07/19	25
RTSum - 0010600-51.2019.5.18.0111	04/07/19	29/07/19	25
RTSum - 0010601-36.2019.5.18.0111	04/07/19	29/07/19	25
RTSum - 0010603-06.2019.5.18.0111	04/07/19	29/07/19	25
RTSum - 0010604-88.2019.5.18.0111	04/07/19	29/07/19	25
RTSum - 0010605-73.2019.5.18.0111	04/07/19	29/07/19	25
RTSum - 0010606-58.2019.5.18.0111	04/07/19	29/07/19	25
RTSum - 0010607-43.2019.5.18.0111	04/07/19	29/07/19	25
RTSum - 0010608-28.2019.5.18.0111	04/07/19	06/08/19	33
RTSum - 0010609-13.2019.5.18.0111	04/07/19	06/08/19	33
RTSum - 0010610-95.2019.5.18.0111	04/07/19	06/08/19	33
RTSum - 0010611-80.2019.5.18.0111	04/07/19	06/08/19	33

Legenda:

Ajuiz. Data do Ajuizamento;

Enc. da Instrução: Data da conclusão para proferir sentença;

Prazo: Quantidade de dias decorridos do ajuizamento até o encerramento da instrução.



PRAZO MÉDIO ENTRE O AJUIZAMENTO E O ENCERRAMENTO DA INSTRUÇÃO - VARA DO TRABALHO DE JATAÍ

VARA DO TRABALHO DE JATAÍ

SUMARÍSSIMO

Qtd	Prazo Médio
489	53,66

Nr. Processo	Ajuiz.	nc. Instruça	Prazo
RTSum - 0010612-65.2019.5.18.0111	04/07/19	17/07/19	13
RTSum - 0010615-20.2019.5.18.0111	06/07/19	06/08/19	31
RTSum - 0010617-87.2019.5.18.0111	08/07/19	28/08/19	51
RTSum - 0010618-72.2019.5.18.0111	08/07/19	06/08/19	29
RTSum - 0010622-12.2019.5.18.0111	09/07/19	23/07/19	14
RTSum - 0010625-64.2019.5.18.0111	09/07/19	31/07/19	22
RTSum - 0010626-49.2019.5.18.0111	09/07/19	06/08/19	28
RTSum - 0010627-34.2019.5.18.0111	09/07/19	06/08/19	28
RTSum - 0010628-19.2019.5.18.0111	09/07/19	21/08/19	43
RTSum - 0010630-86.2019.5.18.0111	09/07/19	23/07/19	14
RTSum - 0010631-71.2019.5.18.0111	11/07/19	06/08/19	26
RTSum - 0010632-56.2019.5.18.0111	11/07/19	06/08/19	26
RTSum - 0010633-41.2019.5.18.0111	11/07/19	23/07/19	12
RTSum - 0010640-33.2019.5.18.0111	16/07/19	09/08/19	24
RTSum - 0010648-10.2019.5.18.0111	16/07/19	29/07/19	13
RTSum - 0010651-62.2019.5.18.0111	16/07/19	31/07/19	15
RTSum - 0010654-17.2019.5.18.0111	17/07/19	06/08/19	20
RTSum - 0010655-02.2019.5.18.0111	17/07/19	07/08/19	21
RTSum - 0010658-54.2019.5.18.0111	17/07/19	07/08/19	21
RTSum - 0010671-53.2019.5.18.0111	18/07/19	30/07/19	12
RTSum - 0010672-38.2019.5.18.0111	18/07/19	07/08/19	20
RTSum - 0010673-23.2019.5.18.0111	18/07/19	31/07/19	13
RTSum - 0010674-08.2019.5.18.0111	18/07/19	19/08/19	32
RTSum - 0010675-90.2019.5.18.0111	19/07/19	31/07/19	12
RTSum - 0010678-45.2019.5.18.0111	19/07/19	28/08/19	40

Legenda:

Ajuiz. Data do Ajuizamento;

Enc. da Instrução: Data da conclusão para proferir sentença;

Prazo: Quantidade de dias decorridos do ajuizamento até o encerramento da instrução.



PRAZO MÉDIO ENTRE O AJUIZAMENTO E O ENCERRAMENTO DA INSTRUÇÃO - VARA DO TRABALHO DE JATAÍ

VARA DO TRABALHO DE JATAÍ

SUMARÍSSIMO

Qtd	Prazo Médio
489	53,66

Nr. Processo	Ajuiz.	nc. Instruçã	Prazo
RTSum - 0010695-81.2019.5.18.0111	22/07/19	30/07/19	8
RTSum - 0010699-21.2019.5.18.0111	23/07/19	01/08/19	9
RTSum - 0010705-28.2019.5.18.0111	25/07/19	26/07/19	1
RTSum - 0010706-13.2019.5.18.0111	25/07/19	07/08/19	13
RTSum - 0010709-65.2019.5.18.0111	25/07/19	28/08/19	34
RTSum - 0010710-50.2019.5.18.0111	25/07/19	28/08/19	34
RTSum - 0010711-35.2019.5.18.0111	25/07/19	28/08/19	34
RTSum - 0010716-57.2019.5.18.0111	29/07/19	13/08/19	15
RTSum - 0010717-42.2019.5.18.0111	29/07/19	27/08/19	29
RTSum - 0010721-79.2019.5.18.0111	30/07/19	19/08/19	20
RTSum - 0010725-19.2019.5.18.0111	01/08/19	28/08/19	27
RTSum - 0010726-04.2019.5.18.0111	01/08/19	28/08/19	27
RTSum - 0010727-86.2019.5.18.0111	01/08/19	28/08/19	27
RTSum - 0010728-71.2019.5.18.0111	01/08/19	29/08/19	28
RTSum - 0010729-56.2019.5.18.0111	01/08/19	02/10/19	62
RTSum - 0010733-93.2019.5.18.0111	02/08/19	21/08/19	19
RTSum - 0010738-18.2019.5.18.0111	02/08/19	21/08/19	19
RTSum - 0010740-85.2019.5.18.0111	02/08/19	28/08/19	26
RTSum - 0010742-55.2019.5.18.0111	05/08/19	28/08/19	23
RTSum - 0010743-40.2019.5.18.0111	05/08/19	29/08/19	24
RTSum - 0010746-92.2019.5.18.0111	06/08/19	08/08/19	2
RTSum - 0010748-62.2019.5.18.0111	06/08/19	09/09/19	34
RTSum - 0010749-47.2019.5.18.0111	06/08/19	17/09/19	42
RTSum - 0010750-32.2019.5.18.0111	06/08/19	09/09/19	34
RTSum - 0010750-53.2019.5.18.0104	13/09/19	09/10/19	26

Legenda:

Ajuiz. Data do Ajuizamento;

Enc. da Instrução: Data da conclusão para proferir sentença;

Prazo: Quantidade de dias decorridos do ajuizamento até o encerramento da instrução.



PRAZO MÉDIO ENTRE O AJUIZAMENTO E O ENCERRAMENTO DA INSTRUÇÃO - VARA DO TRABALHO DE JATAÍ

VARA DO TRABALHO DE JATAÍ

SUMARÍSSIMO

Qtd	Prazo Médio
489	53,66

Nr. Processo	Ajuiz.	nc. Instruça	Prazo
RTSum - 0010751-17.2019.5.18.0111	06/08/19	17/09/19	42
RTSum - 0010752-02.2019.5.18.0111	06/08/19	29/08/19	23
RTSum - 0010758-09.2019.5.18.0111	07/08/19	09/09/19	33
RTSum - 0010759-91.2019.5.18.0111	07/08/19	17/09/19	41
RTSum - 0010760-76.2019.5.18.0111	07/08/19	09/09/19	33
RTSum - 0010761-61.2019.5.18.0111	07/08/19	17/09/19	41
RTSum - 0010762-46.2019.5.18.0111	07/08/19	08/08/19	1
RTSum - 0010765-98.2019.5.18.0111	08/08/19	17/09/19	40
RTSum - 0010766-83.2019.5.18.0111	08/08/19	11/09/19	34
RTSum - 0010768-53.2019.5.18.0111	08/08/19	11/09/19	34
RTSum - 0010769-38.2019.5.18.0111	08/08/19	04/09/19	27
RTSum - 0010770-23.2019.5.18.0111	08/08/19	05/09/19	28
RTSum - 0010772-90.2019.5.18.0111	08/08/19	11/09/19	34
RTSum - 0010773-75.2019.5.18.0111	08/08/19	05/09/19	28
RTSum - 0010774-60.2019.5.18.0111	08/08/19	11/09/19	34
RTSum - 0010775-45.2019.5.18.0111	09/08/19	13/08/19	4
RTSum - 0010777-15.2019.5.18.0111	09/08/19	17/09/19	39
RTSum - 0010778-97.2019.5.18.0111	09/08/19	11/09/19	33
RTSum - 0010779-82.2019.5.18.0111	09/08/19	17/09/19	39
RTSum - 0010780-67.2019.5.18.0111	09/08/19	11/09/19	33
RTSum - 0010781-52.2019.5.18.0111	09/08/19	17/09/19	39
RTSum - 0010788-44.2019.5.18.0111	11/08/19	13/08/19	2
RTSum - 0010789-29.2019.5.18.0111	12/08/19	19/09/19	38
RTSum - 0010791-96.2019.5.18.0111	12/08/19	05/09/19	24
RTSum - 0010792-81.2019.5.18.0111	12/08/19	05/09/19	24

Legenda:

Ajuiz. Data do Ajuizamento;

Enc. da Instrução: Data da conclusão para proferir sentença;

Prazo: Quantidade de dias decorridos do ajuizamento até o encerramento da instrução.



PRAZO MÉDIO ENTRE O AJUIZAMENTO E O ENCERRAMENTO DA INSTRUÇÃO - VARA DO TRABALHO DE JATAÍ

VARA DO TRABALHO DE JATAÍ

SUMARÍSSIMO

Qtd	Prazo Médio
489	53,66

Nr. Processo	Ajuiz.	nc. Instruçã	Prazo
RTSum - 0010800-58.2019.5.18.0111	13/08/19	12/09/19	30
RTSum - 0010801-43.2019.5.18.0111	13/08/19	05/09/19	23
RTSum - 0010802-28.2019.5.18.0111	13/08/19	11/09/19	29
RTSum - 0010803-13.2019.5.18.0111	13/08/19	02/10/19	50
RTSum - 0010804-95.2019.5.18.0111	14/08/19	12/09/19	29
RTSum - 0010805-80.2019.5.18.0111	14/08/19	05/09/19	22
RTSum - 0010806-65.2019.5.18.0111	14/08/19	12/09/19	29
RTSum - 0010807-50.2019.5.18.0111	14/08/19	18/09/19	35
RTSum - 0010808-35.2019.5.18.0111	14/08/19	24/09/19	41
RTSum - 0010809-20.2019.5.18.0111	14/08/19	18/09/19	35
RTSum - 0010811-87.2019.5.18.0111	14/08/19	18/09/19	35
RTSum - 0010814-42.2019.5.18.0111	15/08/19	24/09/19	40
RTSum - 0010815-27.2019.5.18.0111	15/08/19	18/09/19	34
RTSum - 0010817-94.2019.5.18.0111	15/08/19	05/09/19	21
RTSum - 0010818-59.2018.5.18.0129	03/12/18	08/03/19	95
RTSum - 0010819-64.2019.5.18.0111	15/08/19	17/09/19	33
RTSum - 0010820-49.2019.5.18.0111	15/08/19	05/09/19	21
RTSum - 0010821-34.2019.5.18.0111	19/08/19	19/08/19	0
RTSum - 0010822-19.2019.5.18.0111	19/08/19	24/09/19	36
RTSum - 0010824-86.2019.5.18.0111	19/08/19	24/09/19	36
RTSum - 0010827-41.2019.5.18.0111	20/08/19	15/10/19	56
RTSum - 0010833-48.2019.5.18.0111	21/08/19	28/08/19	7
RTSum - 0010834-33.2019.5.18.0111	21/08/19	09/09/19	19
RTSum - 0010835-18.2019.5.18.0111	21/08/19	09/09/19	19
RTSum - 0010836-03.2019.5.18.0111	21/08/19	03/10/19	43

Legenda:

Ajuiz. Data do Ajuizamento;

Enc. da Instrução: Data da conclusão para proferir sentença;

Prazo: Quantidade de dias decorridos do ajuizamento até o encerramento da instrução.



PRAZO MÉDIO ENTRE O AJUIZAMENTO E O ENCERRAMENTO DA INSTRUÇÃO - VARA DO TRABALHO DE JATAÍ

VARA DO TRABALHO DE JATAÍ

SUMARÍSSIMO

Qtd	Prazo Médio
489	53,66

Nr. Processo	Ajuiz.	nc. Instruça	Prazo
RTSum - 0010838-70.2019.5.18.0111	22/08/19	23/09/19	32
RTSum - 0010839-55.2019.5.18.0111	22/08/19	17/09/19	26
RTSum - 0010840-40.2019.5.18.0111	22/08/19	24/09/19	33
RTSum - 0010841-25.2019.5.18.0111	22/08/19	03/10/19	42
RTSum - 0010842-10.2019.5.18.0111	22/08/19	02/10/19	41
RTSum - 0010843-92.2019.5.18.0111	23/08/19	02/10/19	40
RTSum - 0010848-17.2019.5.18.0111	29/08/19	11/09/19	13
RTSum - 0010849-02.2019.5.18.0111	29/08/19	17/09/19	19
RTSum - 0010851-06.2018.5.18.0111	13/08/18	17/01/19	157
RTSum - 0010855-09.2019.5.18.0111	02/09/19	17/09/19	15
RTSum - 0010859-46.2019.5.18.0111	03/09/19	02/10/19	29
RTSum - 0010861-16.2019.5.18.0111	03/09/19	09/09/19	6
RTSum - 0010864-68.2019.5.18.0111	03/09/19	09/10/19	36
RTSum - 0010865-53.2019.5.18.0111	03/09/19	02/10/19	29
RTSum - 0010866-38.2019.5.18.0111	03/09/19	09/10/19	36
RTSum - 0010867-23.2019.5.18.0111	03/09/19	02/10/19	29
RTSum - 0010869-90.2019.5.18.0111	03/09/19	18/09/19	15
RTSum - 0010870-75.2019.5.18.0111	03/09/19	23/09/19	20
RTSum - 0010872-45.2019.5.18.0111	04/09/19	30/10/19	56
RTSum - 0010874-15.2019.5.18.0111	04/09/19	09/10/19	35
RTSum - 0010879-37.2019.5.18.0111	05/09/19	15/10/19	40
RTSum - 0010882-89.2019.5.18.0111	06/09/19	21/10/19	45
RTSum - 0010883-74.2019.5.18.0111	09/09/19	24/10/19	45
RTSum - 0010885-44.2019.5.18.0111	09/09/19	02/10/19	23
RTSum - 0010887-14.2019.5.18.0111	10/09/19	02/10/19	22

Legenda:

Ajuiz. Data do Ajuizamento;

Enc. da Instrução: Data da conclusão para proferir sentença;

Prazo: Quantidade de dias decorridos do ajuizamento até o encerramento da instrução.



PRAZO MÉDIO ENTRE O AJUIZAMENTO E O ENCERRAMENTO DA INSTRUÇÃO - VARA DO TRABALHO DE JATAÍ

VARA DO TRABALHO DE JATAÍ

SUMARÍSSIMO

Qtd	Prazo Médio
489	53,66

Nr. Processo	Ajuiz.	nc. Instruçã	Prazo
RTSum - 0010905-35.2019.5.18.0111	13/09/19	02/10/19	19
RTSum - 0010909-72.2019.5.18.0111	17/09/19	02/10/19	15
RTSum - 0010910-57.2019.5.18.0111	17/09/19	30/10/19	43
RTSum - 0010912-27.2019.5.18.0111	18/09/19	07/10/19	19
RTSum - 0010914-94.2019.5.18.0111	18/09/19	06/11/19	49
RTSum - 0010940-92.2019.5.18.0111	20/09/19	07/10/19	17
RTSum - 0010942-62.2019.5.18.0111	23/09/19	07/10/19	14
RTSum - 0010943-47.2019.5.18.0111	23/09/19	01/10/19	8
RTSum - 0010944-32.2019.5.18.0111	23/09/19	07/10/19	14
RTSum - 0010949-54.2019.5.18.0111	24/09/19	21/10/19	27
RTSum - 0010951-24.2019.5.18.0111	25/09/19	19/11/19	55
RTSum - 0010956-46.2019.5.18.0111	26/09/19	07/10/19	11
RTSum - 0010959-98.2019.5.18.0111	28/09/19	30/09/19	2
RTSum - 0010960-83.2019.5.18.0111	29/09/19	10/10/19	11
RTSum - 0010962-53.2019.5.18.0111	30/09/19	21/10/19	21
RTSum - 0010964-23.2019.5.18.0111	30/09/19	30/10/19	30
RTSum - 0010965-08.2019.5.18.0111	30/09/19	15/10/19	15
RTSum - 0010966-90.2019.5.18.0111	30/09/19	11/12/19	72
RTSum - 0010967-75.2019.5.18.0111	30/09/19	11/12/19	72
RTSum - 0010968-60.2019.5.18.0111	30/09/19	20/11/19	51
RTSum - 0010969-45.2019.5.18.0111	30/09/19	15/10/19	15
RTSum - 0010970-30.2019.5.18.0111	01/10/19	10/10/19	9
RTSum - 0010971-15.2019.5.18.0111	01/10/19	15/10/19	14
RTSum - 0010977-22.2019.5.18.0111	03/10/19	02/12/19	60
RTSum - 0010980-74.2019.5.18.0111	03/10/19	04/12/19	62

Legenda:

Ajuiz. Data do Ajuizamento;

Enc. da Instrução: Data da conclusão para proferir sentença;

Prazo: Quantidade de dias decorridos do ajuizamento até o encerramento da instrução.



PRAZO MÉDIO ENTRE O AJUIZAMENTO E O ENCERRAMENTO DA INSTRUÇÃO - VARA DO TRABALHO DE JATAÍ

VARA DO TRABALHO DE JATAÍ

SUMARÍSSIMO

Qtd	Prazo Médio
489	53,66

Nr. Processo	Ajuiz.	nc. Instruça	Prazo
RTSum - 0010986-39.2018.5.18.0104	28/02/19	04/04/19	35
RTSum - 0010988-51.2019.5.18.0111	03/10/19	06/11/19	34
RTSum - 0010989-36.2019.5.18.0111	03/10/19	17/12/19	75
RTSum - 0010990-21.2019.5.18.0111	03/10/19	22/10/19	19
RTSum - 0010993-73.2019.5.18.0111	03/10/19	16/10/19	13
RTSum - 0010994-58.2019.5.18.0111	03/10/19	21/10/19	18
RTSum - 0010995-43.2019.5.18.0111	04/10/19	17/10/19	13
RTSum - 0010997-13.2019.5.18.0111	07/10/19	17/10/19	10
RTSum - 0010998-95.2019.5.18.0111	07/10/19	24/10/19	17
RTSum - 0011001-50.2019.5.18.0111	08/10/19	24/10/19	16
RTSum - 0011003-20.2019.5.18.0111	09/10/19	19/11/19	41
RTSum - 0011003-20.2019.5.18.0111	09/10/19	20/11/19	42
RTSum - 0011004-05.2019.5.18.0111	09/10/19	19/11/19	41
RTSum - 0011005-87.2019.5.18.0111	09/10/19	18/10/19	9
RTSum - 0011008-42.2019.5.18.0111	11/10/19	06/11/19	26
RTSum - 0011015-34.2019.5.18.0111	14/10/19	06/11/19	23
RTSum - 0011020-90.2018.5.18.0111	11/10/18	29/01/19	110
RTSum - 0011021-41.2019.5.18.0111	17/10/19	30/10/19	13
RTSum - 0011026-63.2019.5.18.0111	18/10/19	30/10/19	12
RTSum - 0011030-03.2019.5.18.0111	23/10/19	13/11/19	21
RTSum - 0011031-85.2019.5.18.0111	23/10/19	06/11/19	14
RTSum - 0011040-47.2019.5.18.0111	29/10/19	19/11/19	21
RTSum - 0011041-32.2019.5.18.0111	29/10/19	11/12/19	43
RTSum - 0011043-02.2019.5.18.0111	30/10/19	10/12/19	41
RTSum - 0011055-16.2019.5.18.0111	06/11/19	25/11/19	19

Legenda:

Ajuiz. Data do Ajuizamento;

Enc. da Instrução: Data da conclusão para proferir sentença;

Prazo: Quantidade de dias decorridos do ajuizamento até o encerramento da instrução.



PRAZO MÉDIO ENTRE O AJUIZAMENTO E O ENCERRAMENTO DA INSTRUÇÃO - VARA DO TRABALHO DE JATAÍ

VARA DO TRABALHO DE JATAÍ

SUMARÍSSIMO

Qtd	Prazo Médio
489	53,66

Nr. Processo	Ajuiz.	nc. Instruça	Prazo
RTSum - 0011055-16.2019.5.18.0111	06/11/19	02/12/19	26
RTSum - 0011056-98.2019.5.18.0111	06/11/19	25/11/19	19
RTSum - 0011057-83.2019.5.18.0111	07/11/19	02/12/19	25
RTSum - 0011058-68.2019.5.18.0111	07/11/19	20/11/19	13
RTSum - 0011063-90.2019.5.18.0111	08/11/19	26/11/19	18
RTSum - 0011068-15.2019.5.18.0111	11/11/19	10/12/19	29
RTSum - 0011074-56.2018.5.18.0111	24/10/18	18/03/19	145
RTSum - 0011075-07.2019.5.18.0111	14/11/19	27/11/19	13
RTSum - 0011077-74.2019.5.18.0111	14/11/19	27/11/19	13
RTSum - 0011084-66.2019.5.18.0111	14/11/19	10/12/19	26
RTSum - 0011095-95.2019.5.18.0111	19/11/19	11/12/19	22
RTSum - 0011105-42.2019.5.18.0111	22/11/19	11/12/19	19
RTSum - 0011106-27.2019.5.18.0111	22/11/19	25/11/19	3
RTSum - 0011112-34.2019.5.18.0111	25/11/19	13/12/19	18
RTSum - 0011113-19.2019.5.18.0111	25/11/19	17/12/19	22
RTSum - 0011119-26.2019.5.18.0111	28/11/19	11/12/19	13
RTSum - 0011119-60.2018.5.18.0111	01/11/18	04/02/19	95
RTSum - 0011119-60.2018.5.18.0111	01/11/18	31/07/19	272
RTSum - 0011125-67.2018.5.18.0111	05/11/18	28/01/19	84
RTSum - 0011130-55.2019.5.18.0111	02/12/19	03/12/19	1
RTSum - 0011167-19.2018.5.18.0111	14/11/18	21/01/19	68
RTSum - 0011168-04.2018.5.18.0111	14/11/18	21/01/19	68
RTSum - 0011178-48.2018.5.18.0111	20/11/18	23/01/19	64
RTSum - 0011188-92.2018.5.18.0111	21/11/18	28/01/19	68
RTSum - 0011194-02.2018.5.18.0111	22/11/18	07/02/19	77

Legenda:

Ajuiz. Data do Ajuizamento;

Enc. da Instrução: Data da conclusão para proferir sentença;

Prazo: Quantidade de dias decorridos do ajuizamento até o encerramento da instrução.



PRAZO MÉDIO ENTRE O AJUIZAMENTO E O ENCERRAMENTO DA INSTRUÇÃO - VARA DO TRABALHO DE JATAÍ

VARA DO TRABALHO DE JATAÍ

SUMARÍSSIMO

Qtd	Prazo Médio
489	53,66

Nr. Processo	Ajuiz.	nc. Instruça	Prazo
RTSum - 0011195-84.2018.5.18.0111	22/11/18	07/02/19	77
RTSum - 0011201-91.2018.5.18.0111	26/11/18	23/01/19	58
RTSum - 0011216-60.2018.5.18.0111	29/11/18	05/02/19	68
RTSum - 0011217-45.2018.5.18.0111	29/11/18	22/01/19	54
RTSum - 0011219-15.2018.5.18.0111	30/11/18	21/01/19	52
RTSum - 0011224-37.2018.5.18.0111	03/12/18	22/01/19	50
RTSum - 0011229-59.2018.5.18.0111	03/12/18	22/01/19	50
RTSum - 0011230-44.2018.5.18.0111	04/12/18	25/01/19	52
RTSum - 0011231-29.2018.5.18.0111	04/12/18	25/01/19	52
RTSum - 0011234-81.2018.5.18.0111	04/12/18	22/01/19	49
RTSum - 0011236-51.2018.5.18.0111	04/12/18	06/02/19	64
RTSum - 0011238-21.2018.5.18.0111	05/12/18	07/02/19	64
RTSum - 0011239-06.2018.5.18.0111	05/12/18	28/03/19	113
RTSum - 0011241-73.2018.5.18.0111	05/12/18	11/02/19	68
RTSum - 0011242-58.2018.5.18.0111	05/12/18	20/03/19	105
RTSum - 0011243-43.2018.5.18.0111	05/12/18	23/01/19	49
RTSum - 0011246-95.2018.5.18.0111	06/12/18	22/01/19	47
RTSum - 0011248-65.2018.5.18.0111	06/12/18	23/01/19	48
RTSum - 0011250-35.2018.5.18.0111	07/12/18	21/02/19	76
RTSum - 0011251-20.2018.5.18.0111	07/12/18	24/01/19	48
RTSum - 0011253-87.2018.5.18.0111	07/12/18	24/01/19	48
RTSum - 0011254-72.2018.5.18.0111	07/12/18	18/02/19	73
RTSum - 0011259-94.2018.5.18.0111	13/12/18	11/03/19	88
RTSum - 0011260-79.2018.5.18.0111	14/12/18	12/02/19	60
RTSum - 0011261-64.2018.5.18.0111	14/12/18	07/01/19	24

Legenda:

Ajuiz. Data do Ajuizamento;

Enc. da Instrução: Data da conclusão para proferir sentença;

Prazo: Quantidade de dias decorridos do ajuizamento até o encerramento da instrução.



PRAZO MÉDIO ENTRE O AJUIZAMENTO E O ENCERRAMENTO DA INSTRUÇÃO - VARA DO TRABALHO DE JATAÍ

VARA DO TRABALHO DE JATAÍ

SUMARÍSSIMO

Qtd	Prazo Médio
489	53,66

Nr. Processo	Ajuiz.	nc. Instruçã	Prazo
RTSum - 0011262-49.2018.5.18.0111	17/12/18	13/02/19	58
RTSum - 0011263-34.2018.5.18.0111	17/12/18	14/02/19	59
RTSum - 0011278-03.2018.5.18.0111	19/12/18	21/03/19	92
RTSum - 0011691-07.2018.5.18.0017	07/03/19	10/04/19	34

Legenda:

Ajuiz. Data do Ajuizamento;

Enc. da Instrução: Data da conclusão para proferir sentença;

Prazo: Quantidade de dias decorridos do ajuizamento até o encerramento da instrução.



PRAZO MÉDIO ENTRE O AJUIZAMENTO E O ENCERRAMENTO DA INSTRUÇÃO - VARA DO TRABALHO DE JATAÍ

Data do encerramento da instrução entre 1/1/2019 e 31/12/2019 23:59:59

FERNANDO ROSSETTO

SUMARÍSSIMO

Qtd	Prazo Médio
26	31,07

Nr. Processo	Ajuiz.	nc. Instruçã	Prazo
RTSum - 0010951-24.2019.5.18.0111	25/09/19	19/11/19	55
RTSum - 0010966-90.2019.5.18.0111	30/09/19	11/12/19	72
RTSum - 0010967-75.2019.5.18.0111	30/09/19	11/12/19	72
RTSum - 0010968-60.2019.5.18.0111	30/09/19	20/11/19	51
RTSum - 0010977-22.2019.5.18.0111	03/10/19	02/12/19	60
RTSum - 0010980-74.2019.5.18.0111	03/10/19	04/12/19	62
RTSum - 0011003-20.2019.5.18.0111	09/10/19	19/11/19	41
RTSum - 0011004-05.2019.5.18.0111	09/10/19	19/11/19	41
RTSum - 0011030-03.2019.5.18.0111	23/10/19	13/11/19	21
RTSum - 0011040-47.2019.5.18.0111	29/10/19	19/11/19	21
RTSum - 0011041-32.2019.5.18.0111	29/10/19	11/12/19	43
RTSum - 0011043-02.2019.5.18.0111	30/10/19	10/12/19	41
RTSum - 0011055-16.2019.5.18.0111	06/11/19	25/11/19	19
RTSum - 0011055-16.2019.5.18.0111	06/11/19	02/12/19	26
RTSum - 0011056-98.2019.5.18.0111	06/11/19	25/11/19	19
RTSum - 0011057-83.2019.5.18.0111	07/11/19	02/12/19	25
RTSum - 0011058-68.2019.5.18.0111	07/11/19	20/11/19	13
RTSum - 0011063-90.2019.5.18.0111	08/11/19	26/11/19	18
RTSum - 0011068-15.2019.5.18.0111	11/11/19	10/12/19	29
RTSum - 0011075-07.2019.5.18.0111	14/11/19	27/11/19	13
RTSum - 0011077-74.2019.5.18.0111	14/11/19	27/11/19	13
RTSum - 0011084-66.2019.5.18.0111	14/11/19	10/12/19	26

Legenda:

Ajuiz. Data do Ajuizamento;

Enc. da Instrução: Data da conclusão para proferir sentença;

Prazo: Quantidade de dias decorridos do ajuizamento até o encerramento da instrução.



PRAZO MÉDIO ENTRE O AJUIZAMENTO E O ENCERRAMENTO DA INSTRUÇÃO - VARA DO TRABALHO DE JATAÍ

FERNANDO ROSSETTO

SUMARÍSSIMO

Qtd	Prazo Médio
26	31,07

Nr. Processo	Ajuiz.	nc. Instruçã	Prazo
RTSum - 0011095-95.2019.5.18.0111	19/11/19	11/12/19	22
RTSum - 0011105-42.2019.5.18.0111	22/11/19	11/12/19	19
RTSum - 0011106-27.2019.5.18.0111	22/11/19	25/11/19	3
RTSum - 0011119-26.2019.5.18.0111	28/11/19	11/12/19	13
RTSum - 0011130-55.2019.5.18.0111	02/12/19	03/12/19	1

Legenda:

Ajuiz. Data do Ajuizamento;

Enc. da Instrução: Data da conclusão para proferir sentença;

Prazo: Quantidade de dias decorridos do ajuizamento até o encerramento da instrução.

LÍVIA FÁTIMA GONDIM PREGO

SUMARÍSSIMO

Qtd	Prazo Médio
200	30,57

Nr. Processo	Ajuiz.	nc. Instruçã	Prazo
RTSum - 0010001-15.2019.5.18.0111	07/01/19	13/03/19	65
RTSum - 0010007-22.2019.5.18.0111	10/01/19	28/01/19	18
RTSum - 0010033-20.2019.5.18.0111	17/01/19	18/01/19	1
RTSum - 0010041-94.2019.5.18.0111	22/01/19	13/03/19	50
RTSum - 0010043-64.2019.5.18.0111	22/01/19	13/03/19	50
RTSum - 0010047-04.2019.5.18.0111	23/01/19	11/03/19	47
RTSum - 0010049-71.2019.5.18.0111	23/01/19	28/03/19	64
RTSum - 0010063-55.2019.5.18.0111	28/01/19	03/04/19	65
RTSum - 0010104-22.2019.5.18.0111	04/02/19	27/03/19	51

Legenda:

Ajuiz. Data do Ajuizamento;

Enc. da Instrução: Data da conclusão para proferir sentença;

Prazo: Quantidade de dias decorridos do ajuizamento até o encerramento da instrução.



PRAZO MÉDIO ENTRE O AJUIZAMENTO E O ENCERRAMENTO DA INSTRUÇÃO - VARA DO TRABALHO DE JATAÍ

LÍVIA FÁTIMA GONDIM PREGO

SUMARÍSSIMO

Qtd	Prazo Médio
200	30,57

Nr. Processo	Ajuiz.	nc. Instruçã	Prazo
RTSum - 0010105-07.2019.5.18.0111	04/02/19	04/04/19	59
RTSum - 0010106-89.2019.5.18.0111	04/02/19	28/03/19	52
RTSum - 0010107-74.2019.5.18.0111	04/02/19	27/03/19	51
RTSum - 0010109-44.2019.5.18.0111	04/02/19	13/03/19	37
RTSum - 0010110-29.2019.5.18.0111	04/02/19	13/03/19	37
RTSum - 0010113-81.2019.5.18.0111	05/02/19	10/04/19	64
RTSum - 0010114-66.2019.5.18.0111	05/02/19	13/03/19	36
RTSum - 0010115-51.2019.5.18.0111	05/02/19	10/04/19	64
RTSum - 0010116-36.2019.5.18.0111	05/02/19	10/04/19	64
RTSum - 0010117-21.2019.5.18.0111	05/02/19	10/04/19	64
RTSum - 0010118-06.2019.5.18.0111	05/02/19	13/03/19	36
RTSum - 0010119-88.2019.5.18.0111	05/02/19	13/03/19	36
RTSum - 0010121-58.2019.5.18.0111	05/02/19	13/03/19	36
RTSum - 0010123-28.2019.5.18.0111	05/02/19	11/02/19	6
RTSum - 0010123-28.2019.5.18.0111	05/02/19	01/03/19	24
RTSum - 0010133-72.2019.5.18.0111	06/02/19	13/03/19	35
RTSum - 0010136-27.2019.5.18.0111	07/02/19	26/03/19	47
RTSum - 0010153-63.2019.5.18.0111	14/02/19	14/03/19	28
RTSum - 0010157-46.2019.5.18.0129	15/04/19	07/05/19	22
RTSum - 0010159-70.2019.5.18.0111	15/02/19	14/03/19	27
RTSum - 0010161-40.2019.5.18.0111	15/02/19	14/03/19	27
RTSum - 0010167-47.2019.5.18.0111	18/02/19	14/03/19	24
RTSum - 0010168-32.2019.5.18.0111	18/02/19	10/04/19	51
RTSum - 0010173-54.2019.5.18.0111	19/02/19	08/05/19	78
RTSum - 0010185-68.2019.5.18.0111	25/02/19	28/03/19	31

Legenda:

Ajuiz. Data do Ajuizamento;

Enc. da Instrução: Data da conclusão para proferir sentença;

Prazo: Quantidade de dias decorridos do ajuizamento até o encerramento da instrução.



PRAZO MÉDIO ENTRE O AJUIZAMENTO E O ENCERRAMENTO DA INSTRUÇÃO - VARA DO TRABALHO DE JATAÍ

LÍVIA FÁTIMA GONDIM PREGO

SUMARÍSSIMO

Qtd	Prazo Médio
200	30,57

Nr. Processo	Ajuiz.	nc. Instruça	Prazo
RTSum - 0010193-45.2019.5.18.0111	25/02/19	28/03/19	31
RTSum - 0010199-52.2019.5.18.0111	26/02/19	24/04/19	57
RTSum - 0010207-29.2019.5.18.0111	27/02/19	10/04/19	42
RTSum - 0010209-96.2019.5.18.0111	27/02/19	10/04/19	42
RTSum - 0010219-43.2019.5.18.0111	01/03/19	26/03/19	25
RTSum - 0010221-13.2019.5.18.0111	01/03/19	10/04/19	40
RTSum - 0010243-71.2019.5.18.0111	07/03/19	10/04/19	34
RTSum - 0010247-11.2019.5.18.0111	10/03/19	11/03/19	1
RTSum - 0010253-18.2019.5.18.0111	14/03/19	28/03/19	14
RTSum - 0010261-92.2019.5.18.0111	18/03/19	11/04/19	24
RTSum - 0010267-02.2019.5.18.0111	19/03/19	10/04/19	22
RTSum - 0010269-69.2019.5.18.0111	19/03/19	28/03/19	9
RTSum - 0010295-67.2019.5.18.0111	25/03/19	10/04/19	16
RTSum - 0010301-74.2019.5.18.0111	28/03/19	08/05/19	41
RTSum - 0010305-14.2019.5.18.0111	29/03/19	10/04/19	12
RTSum - 0010314-73.2019.5.18.0111	03/04/19	10/04/19	7
RTSum - 0010316-43.2019.5.18.0111	04/04/19	23/04/19	19
RTSum - 0010317-28.2019.5.18.0111	05/04/19	08/05/19	33
RTSum - 0010319-95.2019.5.18.0111	05/04/19	21/05/19	46
RTSum - 0010322-50.2019.5.18.0111	05/04/19	23/04/19	18
RTSum - 0010323-35.2019.5.18.0111	05/04/19	22/05/19	47
RTSum - 0010331-12.2019.5.18.0111	09/04/19	24/04/19	15
RTSum - 0010333-79.2019.5.18.0111	10/04/19	24/04/19	14
RTSum - 0010335-49.2019.5.18.0111	11/04/19	22/05/19	41
RTSum - 0010337-19.2019.5.18.0111	11/04/19	08/05/19	27

Legenda:

Ajuiz. Data do Ajuizamento;

Enc. da Instrução: Data da conclusão para proferir sentença;

Prazo: Quantidade de dias decorridos do ajuizamento até o encerramento da instrução.



PRAZO MÉDIO ENTRE O AJUIZAMENTO E O ENCERRAMENTO DA INSTRUÇÃO - VARA DO TRABALHO DE JATAÍ

LÍVIA FÁTIMA GONDIM PREGO

SUMARÍSSIMO

Qtd	Prazo Médio
200	30,57

Nr. Processo	Ajuiz.	nc. Instruça	Prazo
RTSum - 0010341-56.2019.5.18.0111	12/04/19	21/05/19	39
RTSum - 0010345-93.2019.5.18.0111	15/04/19	21/05/19	36
RTSum - 0010357-10.2019.5.18.0111	16/04/19	08/05/19	22
RTSum - 0010360-62.2019.5.18.0111	17/04/19	07/05/19	20
RTSum - 0010361-47.2019.5.18.0111	17/04/19	22/05/19	35
RTSum - 0010371-91.2019.5.18.0111	22/04/19	08/05/19	16
RTSum - 0010381-38.2019.5.18.0111	24/04/19	18/06/19	55
RTSum - 0010383-08.2019.5.18.0111	24/04/19	08/05/19	14
RTSum - 0010388-30.2019.5.18.0111	26/04/19	26/04/19	0
RTSum - 0010390-97.2019.5.18.0111	26/04/19	22/05/19	26
RTSum - 0010405-66.2019.5.18.0111	29/04/19	13/05/19	14
RTSum - 0010411-73.2019.5.18.0111	03/05/19	04/06/19	32
RTSum - 0010417-80.2019.5.18.0111	06/05/19	10/06/19	35
RTSum - 0010421-20.2019.5.18.0111	07/05/19	05/06/19	29
RTSum - 0010431-64.2019.5.18.0111	13/05/19	05/06/19	23
RTSum - 0010433-34.2019.5.18.0111	14/05/19	22/05/19	8
RTSum - 0010435-04.2019.5.18.0111	14/05/19	05/06/19	22
RTSum - 0010437-71.2019.5.18.0111	14/05/19	24/05/19	10
RTSum - 0010439-41.2019.5.18.0111	15/05/19	05/06/19	21
RTSum - 0010445-48.2019.5.18.0111	16/05/19	04/06/19	19
RTSum - 0010449-85.2019.5.18.0111	18/05/19	17/06/19	30
RTSum - 0010451-55.2019.5.18.0111	20/05/19	17/06/19	28
RTSum - 0010453-25.2019.5.18.0111	20/05/19	04/06/19	15
RTSum - 0010459-32.2019.5.18.0111	21/05/19	26/06/19	36
RTSum - 0010461-02.2019.5.18.0111	21/05/19	05/06/19	15

Legenda:

Ajuiz. Data do Ajuizamento;

Enc. da Instrução: Data da conclusão para proferir sentença;

Prazo: Quantidade de dias decorridos do ajuizamento até o encerramento da instrução.



PRAZO MÉDIO ENTRE O AJUIZAMENTO E O ENCERRAMENTO DA INSTRUÇÃO - VARA DO TRABALHO DE JATAÍ

LÍVIA FÁTIMA GONDIM PREGO

SUMARÍSSIMO

Qtd	Prazo Médio
200	30,57

Nr. Processo	Ajuiz.	nc. Instruçã	Prazo
RTSum - 0010463-69.2019.5.18.0111	21/05/19	05/06/19	15
RTSum - 0010465-39.2019.5.18.0111	21/05/19	22/05/19	1
RTSum - 0010469-76.2019.5.18.0111	21/05/19	05/06/19	15
RTSum - 0010481-90.2019.5.18.0111	24/05/19	06/06/19	13
RTSum - 0010482-75.2019.5.18.0111	24/05/19	18/06/19	25
RTSum - 0010483-60.2019.5.18.0111	27/05/19	21/06/19	25
RTSum - 0010489-67.2019.5.18.0111	28/05/19	05/06/19	8
RTSum - 0010491-37.2019.5.18.0111	28/05/19	06/06/19	9
RTSum - 0010494-89.2019.5.18.0111	03/06/19	24/06/19	21
RTSum - 0010497-44.2019.5.18.0111	03/06/19	13/06/19	10
RTSum - 0010504-36.2019.5.18.0111	06/06/19	27/08/19	82
RTSum - 0010555-47.2019.5.18.0111	24/06/19	25/06/19	1
RTSum - 0010561-54.2019.5.18.0111	25/06/19	07/08/19	43
RTSum - 0010562-39.2019.5.18.0111	25/06/19	26/06/19	1
RTSum - 0010582-30.2019.5.18.0111	01/07/19	09/08/19	39
RTSum - 0010608-28.2019.5.18.0111	04/07/19	06/08/19	33
RTSum - 0010609-13.2019.5.18.0111	04/07/19	06/08/19	33
RTSum - 0010610-95.2019.5.18.0111	04/07/19	06/08/19	33
RTSum - 0010611-80.2019.5.18.0111	04/07/19	06/08/19	33
RTSum - 0010615-20.2019.5.18.0111	06/07/19	06/08/19	31
RTSum - 0010617-87.2019.5.18.0111	08/07/19	28/08/19	51
RTSum - 0010618-72.2019.5.18.0111	08/07/19	06/08/19	29
RTSum - 0010626-49.2019.5.18.0111	09/07/19	06/08/19	28
RTSum - 0010627-34.2019.5.18.0111	09/07/19	06/08/19	28
RTSum - 0010628-19.2019.5.18.0111	09/07/19	21/08/19	43

Legenda:

Ajuiz. Data do Ajuizamento;

Enc. da Instrução: Data da conclusão para proferir sentença;

Prazo: Quantidade de dias decorridos do ajuizamento até o encerramento da instrução.



PRAZO MÉDIO ENTRE O AJUIZAMENTO E O ENCERRAMENTO DA INSTRUÇÃO - VARA DO TRABALHO DE JATAÍ

LÍVIA FÁTIMA GONDIM PREGO

SUMARÍSSIMO

Qtd	Prazo Médio
200	30,57

Nr. Processo	Ajuiz.	nc. Instruçã	Prazo
RTSum - 0010631-71.2019.5.18.0111	11/07/19	06/08/19	26
RTSum - 0010632-56.2019.5.18.0111	11/07/19	06/08/19	26
RTSum - 0010640-33.2019.5.18.0111	16/07/19	09/08/19	24
RTSum - 0010654-17.2019.5.18.0111	17/07/19	06/08/19	20
RTSum - 0010655-02.2019.5.18.0111	17/07/19	07/08/19	21
RTSum - 0010658-54.2019.5.18.0111	17/07/19	07/08/19	21
RTSum - 0010672-38.2019.5.18.0111	18/07/19	07/08/19	20
RTSum - 0010674-08.2019.5.18.0111	18/07/19	19/08/19	32
RTSum - 0010678-45.2019.5.18.0111	19/07/19	28/08/19	40
RTSum - 0010706-13.2019.5.18.0111	25/07/19	07/08/19	13
RTSum - 0010709-65.2019.5.18.0111	25/07/19	28/08/19	34
RTSum - 0010710-50.2019.5.18.0111	25/07/19	28/08/19	34
RTSum - 0010711-35.2019.5.18.0111	25/07/19	28/08/19	34
RTSum - 0010716-57.2019.5.18.0111	29/07/19	13/08/19	15
RTSum - 0010717-42.2019.5.18.0111	29/07/19	27/08/19	29
RTSum - 0010721-79.2019.5.18.0111	30/07/19	19/08/19	20
RTSum - 0010725-19.2019.5.18.0111	01/08/19	28/08/19	27
RTSum - 0010726-04.2019.5.18.0111	01/08/19	28/08/19	27
RTSum - 0010727-86.2019.5.18.0111	01/08/19	28/08/19	27
RTSum - 0010728-71.2019.5.18.0111	01/08/19	29/08/19	28
RTSum - 0010729-56.2019.5.18.0111	01/08/19	02/10/19	62
RTSum - 0010733-93.2019.5.18.0111	02/08/19	21/08/19	19
RTSum - 0010738-18.2019.5.18.0111	02/08/19	21/08/19	19
RTSum - 0010740-85.2019.5.18.0111	02/08/19	28/08/19	26
RTSum - 0010742-55.2019.5.18.0111	05/08/19	28/08/19	23

Legenda:

Ajuiz. Data do Ajuizamento;

Enc. da Instrução: Data da conclusão para proferir sentença;

Prazo: Quantidade de dias decorridos do ajuizamento até o encerramento da instrução.



PRAZO MÉDIO ENTRE O AJUIZAMENTO E O ENCERRAMENTO DA INSTRUÇÃO - VARA DO TRABALHO DE JATAÍ

LÍVIA FÁTIMA GONDIM PREGO

SUMARÍSSIMO

Qtd	Prazo Médio
200	30,57

Nr. Processo	Ajuiz.	nc. Instruça	Prazo
RTSum - 0010743-40.2019.5.18.0111	05/08/19	29/08/19	24
RTSum - 0010746-92.2019.5.18.0111	06/08/19	08/08/19	2
RTSum - 0010749-47.2019.5.18.0111	06/08/19	17/09/19	42
RTSum - 0010751-17.2019.5.18.0111	06/08/19	17/09/19	42
RTSum - 0010752-02.2019.5.18.0111	06/08/19	29/08/19	23
RTSum - 0010759-91.2019.5.18.0111	07/08/19	17/09/19	41
RTSum - 0010761-61.2019.5.18.0111	07/08/19	17/09/19	41
RTSum - 0010762-46.2019.5.18.0111	07/08/19	08/08/19	1
RTSum - 0010765-98.2019.5.18.0111	08/08/19	17/09/19	40
RTSum - 0010769-38.2019.5.18.0111	08/08/19	04/09/19	27
RTSum - 0010770-23.2019.5.18.0111	08/08/19	05/09/19	28
RTSum - 0010773-75.2019.5.18.0111	08/08/19	05/09/19	28
RTSum - 0010775-45.2019.5.18.0111	09/08/19	13/08/19	4
RTSum - 0010777-15.2019.5.18.0111	09/08/19	17/09/19	39
RTSum - 0010779-82.2019.5.18.0111	09/08/19	17/09/19	39
RTSum - 0010781-52.2019.5.18.0111	09/08/19	17/09/19	39
RTSum - 0010788-44.2019.5.18.0111	11/08/19	13/08/19	2
RTSum - 0010789-29.2019.5.18.0111	12/08/19	19/09/19	38
RTSum - 0010791-96.2019.5.18.0111	12/08/19	05/09/19	24
RTSum - 0010792-81.2019.5.18.0111	12/08/19	05/09/19	24
RTSum - 0010801-43.2019.5.18.0111	13/08/19	05/09/19	23
RTSum - 0010803-13.2019.5.18.0111	13/08/19	02/10/19	50
RTSum - 0010805-80.2019.5.18.0111	14/08/19	05/09/19	22
RTSum - 0010807-50.2019.5.18.0111	14/08/19	18/09/19	35
RTSum - 0010809-20.2019.5.18.0111	14/08/19	18/09/19	35

Legenda:

Ajuiz. Data do Ajuizamento;

Enc. da Instrução: Data da conclusão para proferir sentença;

Prazo: Quantidade de dias decorridos do ajuizamento até o encerramento da instrução.



PRAZO MÉDIO ENTRE O AJUIZAMENTO E O ENCERRAMENTO DA INSTRUÇÃO - VARA DO TRABALHO DE JATAÍ

LÍVIA FÁTIMA GONDIM PREGO

SUMARÍSSIMO

Qtd	Prazo Médio
200	30,57

Nr. Processo	Ajuiz.	nc. Instruçã	Prazo
RTSum - 0010811-87.2019.5.18.0111	14/08/19	18/09/19	35
RTSum - 0010815-27.2019.5.18.0111	15/08/19	18/09/19	34
RTSum - 0010817-94.2019.5.18.0111	15/08/19	05/09/19	21
RTSum - 0010819-64.2019.5.18.0111	15/08/19	17/09/19	33
RTSum - 0010820-49.2019.5.18.0111	15/08/19	05/09/19	21
RTSum - 0010821-34.2019.5.18.0111	19/08/19	19/08/19	0
RTSum - 0010827-41.2019.5.18.0111	20/08/19	15/10/19	56
RTSum - 0010833-48.2019.5.18.0111	21/08/19	28/08/19	7
RTSum - 0010835-18.2019.5.18.0111	21/08/19	09/09/19	19
RTSum - 0010839-55.2019.5.18.0111	22/08/19	17/09/19	26
RTSum - 0010841-25.2019.5.18.0111	22/08/19	03/10/19	42
RTSum - 0010842-10.2019.5.18.0111	22/08/19	02/10/19	41
RTSum - 0010843-92.2019.5.18.0111	23/08/19	02/10/19	40
RTSum - 0010849-02.2019.5.18.0111	29/08/19	17/09/19	19
RTSum - 0010851-06.2018.5.18.0111	13/08/18	17/01/19	157
RTSum - 0010855-09.2019.5.18.0111	02/09/19	17/09/19	15
RTSum - 0010859-46.2019.5.18.0111	03/09/19	02/10/19	29
RTSum - 0010861-16.2019.5.18.0111	03/09/19	09/09/19	6
RTSum - 0010865-53.2019.5.18.0111	03/09/19	02/10/19	29
RTSum - 0010867-23.2019.5.18.0111	03/09/19	02/10/19	29
RTSum - 0010869-90.2019.5.18.0111	03/09/19	18/09/19	15
RTSum - 0010879-37.2019.5.18.0111	05/09/19	15/10/19	40
RTSum - 0010885-44.2019.5.18.0111	09/09/19	02/10/19	23
RTSum - 0010887-14.2019.5.18.0111	10/09/19	02/10/19	22
RTSum - 0010905-35.2019.5.18.0111	13/09/19	02/10/19	19

Legenda:

Ajuiz. Data do Ajuizamento;

Enc. da Instrução: Data da conclusão para proferir sentença;

Prazo: Quantidade de dias decorridos do ajuizamento até o encerramento da instrução.



PRAZO MÉDIO ENTRE O AJUIZAMENTO E O ENCERRAMENTO DA INSTRUÇÃO - VARA DO TRABALHO DE JATAÍ

LÍVIA FÁTIMA GONDIM PREGO

SUMARÍSSIMO

Qtd	Prazo Médio
200	30,57

Nr. Processo	Ajuiz.	nc. Instruçã	Prazo
RTSum - 0010909-72.2019.5.18.0111	17/09/19	02/10/19	15
RTSum - 0010943-47.2019.5.18.0111	23/09/19	01/10/19	8
RTSum - 0010959-98.2019.5.18.0111	28/09/19	30/09/19	2
RTSum - 0010965-08.2019.5.18.0111	30/09/19	15/10/19	15
RTSum - 0010969-45.2019.5.18.0111	30/09/19	15/10/19	15
RTSum - 0010971-15.2019.5.18.0111	01/10/19	15/10/19	14
RTSum - 0010993-73.2019.5.18.0111	03/10/19	16/10/19	13
RTSum - 0010995-43.2019.5.18.0111	04/10/19	17/10/19	13
RTSum - 0010997-13.2019.5.18.0111	07/10/19	17/10/19	10
RTSum - 0011005-87.2019.5.18.0111	09/10/19	18/10/19	9
RTSum - 0011020-90.2018.5.18.0111	11/10/18	29/01/19	110
RTSum - 0011195-84.2018.5.18.0111	22/11/18	07/02/19	77
RTSum - 0011231-29.2018.5.18.0111	04/12/18	25/01/19	52
RTSum - 0011239-06.2018.5.18.0111	05/12/18	28/03/19	113
RTSum - 0011259-94.2018.5.18.0111	13/12/18	11/03/19	88
RTSum - 0011261-64.2018.5.18.0111	14/12/18	07/01/19	24
RTSum - 0011691-07.2018.5.18.0017	07/03/19	10/04/19	34

Legenda:

Ajuiz. Data do Ajuizamento;

Enc. da Instrução: Data da conclusão para proferir sentença;

Prazo: Quantidade de dias decorridos do ajuizamento até o encerramento da instrução.

MARIANA PATRÍCIA GLASGOW

SUMARÍSSIMO

Qtd	Prazo Médio
266	72,9



PRAZO MÉDIO ENTRE O AJUIZAMENTO E O ENCERRAMENTO DA INSTRUÇÃO - VARA DO TRABALHO DE JATAÍ

MARIANA PATRÍCIA GLASGOW

SUMARÍSSIMO

Qtd	Prazo Médio
266	72,9

Nr. Processo	Ajuiz.	nc. Instruçã	Prazo
RTSum - 0010003-82.2019.5.18.0111	08/01/19	13/02/19	36
RTSum - 0010007-22.2019.5.18.0111	10/01/19	12/02/19	33
RTSum - 0010010-74.2019.5.18.0111	10/01/19	21/03/19	70
RTSum - 0010018-51.2019.5.18.0111	15/01/19	26/02/19	42
RTSum - 0010019-36.2019.5.18.0111	15/01/19	25/02/19	41
RTSum - 0010020-21.2019.5.18.0111	15/01/19	25/02/19	41
RTSum - 0010021-06.2019.5.18.0111	15/01/19	25/02/19	41
RTSum - 0010022-88.2019.5.18.0111	15/01/19	27/02/19	43
RTSum - 0010023-73.2019.5.18.0111	15/01/19	28/01/19	13
RTSum - 0010024-58.2019.5.18.0111	16/01/19	04/02/19	19
RTSum - 0010026-28.2019.5.18.0111	17/01/19	21/03/19	63
RTSum - 0010027-13.2019.5.18.0111	17/01/19	05/02/19	19
RTSum - 0010028-95.2019.5.18.0111	17/01/19	05/02/19	19
RTSum - 0010029-80.2019.5.18.0111	17/01/19	05/02/19	19
RTSum - 0010030-65.2019.5.18.0111	17/01/19	05/02/19	19
RTSum - 0010042-79.2019.5.18.0111	22/01/19	20/03/19	57
RTSum - 0010044-49.2019.5.18.0111	22/01/19	28/02/19	37
RTSum - 0010046-19.2019.5.18.0111	22/01/19	05/02/19	14
RTSum - 0010050-56.2019.5.18.0111	23/01/19	05/02/19	13
RTSum - 0010051-41.2019.5.18.0111	23/01/19	06/02/19	14
RTSum - 0010053-45.2018.5.18.0111	02/02/18	18/02/19	381
RTSum - 0010054-30.2018.5.18.0111	02/02/18	18/02/19	381
RTSum - 0010054-93.2019.5.18.0111	23/01/19	19/03/19	55
RTSum - 0010055-15.2018.5.18.0111	02/02/18	18/02/19	381
RTSum - 0010056-97.2018.5.18.0111	02/02/18	18/02/19	381

Legenda:

Ajuiz. Data do Ajuizamento;

Enc. da Instrução: Data da conclusão para proferir sentença;

Prazo: Quantidade de dias decorridos do ajuizamento até o encerramento da instrução.



PRAZO MÉDIO ENTRE O AJUIZAMENTO E O ENCERRAMENTO DA INSTRUÇÃO - VARA DO TRABALHO DE JATAÍ

MARIANA PATRÍCIA GLASGOW

SUMARÍSSIMO

Qtd	Prazo Médio
266	72,9

Nr. Processo	Ajuiz.	nc. Instruça	Prazo
RTSum - 0010057-82.2018.5.18.0111	02/02/18	18/02/19	381
RTSum - 0010058-33.2019.5.18.0111	24/01/19	20/03/19	55
RTSum - 0010058-67.2018.5.18.0111	02/02/18	18/02/19	381
RTSum - 0010059-52.2018.5.18.0111	02/02/18	18/02/19	381
RTSum - 0010060-37.2018.5.18.0111	02/02/18	18/02/19	381
RTSum - 0010061-22.2018.5.18.0111	02/02/18	19/02/19	382
RTSum - 0010062-07.2018.5.18.0111	02/02/18	19/02/19	382
RTSum - 0010062-70.2019.5.18.0111	28/01/19	06/02/19	9
RTSum - 0010063-89.2018.5.18.0111	02/02/18	19/02/19	382
RTSum - 0010064-74.2018.5.18.0111	02/02/18	19/02/19	382
RTSum - 0010084-65.2018.5.18.0111	08/02/18	19/02/19	376
RTSum - 0010085-50.2018.5.18.0111	08/02/18	19/02/19	376
RTSum - 0010086-35.2018.5.18.0111	08/02/18	19/02/19	376
RTSum - 0010087-20.2018.5.18.0111	08/02/18	20/02/19	377
RTSum - 0010088-05.2018.5.18.0111	08/02/18	20/02/19	377
RTSum - 0010089-87.2018.5.18.0111	08/02/18	20/02/19	377
RTSum - 0010090-72.2018.5.18.0111	08/02/18	20/02/19	377
RTSum - 0010091-57.2018.5.18.0111	08/02/18	20/02/19	377
RTSum - 0010092-42.2018.5.18.0111	08/02/18	20/02/19	377
RTSum - 0010093-27.2018.5.18.0111	08/02/18	21/02/19	378
RTSum - 0010095-94.2018.5.18.0111	08/02/18	21/02/19	378
RTSum - 0010096-79.2018.5.18.0111	08/02/18	21/02/19	378
RTSum - 0010097-64.2018.5.18.0111	08/02/18	21/02/19	378
RTSum - 0010098-49.2018.5.18.0111	08/02/18	21/02/19	378
RTSum - 0010100-19.2018.5.18.0111	08/02/18	21/02/19	378

Legenda:

Ajuiz. Data do Ajuizamento;

Enc. da Instrução: Data da conclusão para proferir sentença;

Prazo: Quantidade de dias decorridos do ajuizamento até o encerramento da instrução.



PRAZO MÉDIO ENTRE O AJUIZAMENTO E O ENCERRAMENTO DA INSTRUÇÃO - VARA DO TRABALHO DE JATAÍ

MARIANA PATRÍCIA GLASGOW

SUMARÍSSIMO

Qtd	Prazo Médio
266	72,9

Nr. Processo	Ajuiz.	nc. Instruçã	Prazo
RTSum - 0010101-04.2018.5.18.0111	08/02/18	19/02/19	376
RTSum - 0010101-67.2019.5.18.0111	04/02/19	20/02/19	16
RTSum - 0010102-86.2018.5.18.0111	08/02/18	21/02/19	378
RTSum - 0010108-59.2019.5.18.0111	04/02/19	02/04/19	57
RTSum - 0010120-73.2019.5.18.0111	05/02/19	26/02/19	21
RTSum - 0010125-95.2019.5.18.0111	05/02/19	01/04/19	55
RTSum - 0010126-80.2019.5.18.0111	05/02/19	01/04/19	55
RTSum - 0010127-65.2019.5.18.0111	05/02/19	19/03/19	42
RTSum - 0010128-50.2019.5.18.0111	05/02/19	20/03/19	43
RTSum - 0010134-57.2019.5.18.0111	06/02/19	21/03/19	43
RTSum - 0010137-12.2019.5.18.0111	07/02/19	20/02/19	13
RTSum - 0010138-94.2019.5.18.0111	07/02/19	16/02/19	9
RTSum - 0010140-64.2019.5.18.0111	08/02/19	23/04/19	74
RTSum - 0010142-34.2019.5.18.0111	08/02/19	01/04/19	52
RTSum - 0010144-04.2019.5.18.0111	11/02/19	02/04/19	50
RTSum - 0010149-26.2019.5.18.0111	12/02/19	04/04/19	51
RTSum - 0010150-11.2019.5.18.0111	12/02/19	21/03/19	37
RTSum - 0010150-11.2019.5.18.0111	12/02/19	21/03/19	37
RTSum - 0010150-11.2019.5.18.0111	12/02/19	21/03/19	37
RTSum - 0010152-78.2019.5.18.0111	14/02/19	29/04/19	74
RTSum - 0010156-18.2019.5.18.0111	15/02/19	04/04/19	48
RTSum - 0010158-85.2019.5.18.0111	15/02/19	04/04/19	48
RTSum - 0010164-92.2019.5.18.0111	15/02/19	27/02/19	12
RTSum - 0010165-77.2019.5.18.0111	15/02/19	18/03/19	31
RTSum - 0010166-62.2019.5.18.0111	15/02/19	18/03/19	31

Legenda:

Ajuiz. Data do Ajuizamento;

Enc. da Instrução: Data da conclusão para proferir sentença;

Prazo: Quantidade de dias decorridos do ajuizamento até o encerramento da instrução.



PRAZO MÉDIO ENTRE O AJUIZAMENTO E O ENCERRAMENTO DA INSTRUÇÃO - VARA DO TRABALHO DE JATAÍ

MARIANA PATRÍCIA GLASGOW

SUMARÍSSIMO

Qtd	Prazo Médio
266	72,9

Nr. Processo	Ajuiz.	nc. Instruçã	Prazo
RTSum - 0010169-17.2019.5.18.0111	18/02/19	28/02/19	10
RTSum - 0010174-39.2019.5.18.0111	20/02/19	28/02/19	8
RTSum - 0010175-24.2019.5.18.0111	21/02/19	21/02/19	0
RTSum - 0010184-83.2019.5.18.0111	25/02/19	18/03/19	21
RTSum - 0010198-67.2019.5.18.0111	25/02/19	03/04/19	37
RTSum - 0010200-37.2019.5.18.0111	26/02/19	02/04/19	35
RTSum - 0010204-74.2019.5.18.0111	26/02/19	19/03/19	21
RTSum - 0010208-14.2019.5.18.0111	27/02/19	19/03/19	20
RTSum - 0010210-81.2019.5.18.0111	27/02/19	03/04/19	35
RTSum - 0010212-51.2019.5.18.0111	28/02/19	04/04/19	35
RTSum - 0010220-28.2019.5.18.0111	01/03/19	18/03/19	17
RTSum - 0010222-95.2019.5.18.0111	01/03/19	29/04/19	59
RTSum - 0010224-65.2019.5.18.0111	01/03/19	04/04/19	34
RTSum - 0010226-35.2019.5.18.0111	06/03/19	18/03/19	12
RTSum - 0010246-26.2019.5.18.0111	08/03/19	20/03/19	12
RTSum - 0010250-63.2019.5.18.0111	12/03/19	15/05/19	64
RTSum - 0010266-17.2019.5.18.0111	19/03/19	30/04/19	42
RTSum - 0010268-84.2019.5.18.0111	19/03/19	01/04/19	13
RTSum - 0010280-98.2019.5.18.0111	22/03/19	01/04/19	10
RTSum - 0010288-75.2019.5.18.0111	25/03/19	02/04/19	8
RTSum - 0010289-60.2019.5.18.0111	25/03/19	02/04/19	8
RTSum - 0010294-82.2019.5.18.0111	25/03/19	02/04/19	8
RTSum - 0010296-52.2019.5.18.0111	26/03/19	13/05/19	48
RTSum - 0010296-86.2018.5.18.0111	23/03/18	20/02/19	334
RTSum - 0010299-41.2018.5.18.0111	23/03/18	20/02/19	334

Legenda:

Ajuiz. Data do Ajuizamento;

Enc. da Instrução: Data da conclusão para proferir sentença;

Prazo: Quantidade de dias decorridos do ajuizamento até o encerramento da instrução.



PRAZO MÉDIO ENTRE O AJUIZAMENTO E O ENCERRAMENTO DA INSTRUÇÃO - VARA DO TRABALHO DE JATAÍ

MARIANA PATRÍCIA GLASGOW

SUMARÍSSIMO

Qtd	Prazo Médio
266	72,9

Nr. Processo	Ajuiz.	nc. Instruçã	Prazo
RTSum - 0010318-13.2019.5.18.0111	05/04/19	28/05/19	53
RTSum - 0010320-80.2019.5.18.0111	05/04/19	28/05/19	53
RTSum - 0010332-94.2019.5.18.0111	09/04/19	14/05/19	35
RTSum - 0010336-34.2019.5.18.0111	11/04/19	29/04/19	18
RTSum - 0010346-78.2019.5.18.0111	15/04/19	16/05/19	31
RTSum - 0010356-25.2019.5.18.0111	16/04/19	15/05/19	29
RTSum - 0010364-02.2019.5.18.0111	22/04/19	02/05/19	10
RTSum - 0010367-54.2019.5.18.0111	22/04/19	02/05/19	10
RTSum - 0010367-54.2019.5.18.0111	22/04/19	15/05/19	23
RTSum - 0010370-09.2019.5.18.0111	22/04/19	29/05/19	37
RTSum - 0010372-76.2019.5.18.0111	23/04/19	28/05/19	35
RTSum - 0010373-61.2019.5.18.0111	23/04/19	23/05/19	30
RTSum - 0010374-46.2019.5.18.0111	23/04/19	10/05/19	17
RTSum - 0010374-46.2019.5.18.0111	23/04/19	13/05/19	20
RTSum - 0010382-23.2019.5.18.0111	24/04/19	03/07/19	70
RTSum - 0010410-88.2019.5.18.0111	03/05/19	14/05/19	11
RTSum - 0010418-65.2019.5.18.0111	06/05/19	15/05/19	9
RTSum - 0010420-35.2019.5.18.0111	07/05/19	16/05/19	9
RTSum - 0010422-05.2019.5.18.0111	07/05/19	16/05/19	9
RTSum - 0010425-57.2019.5.18.0111	09/05/19	27/05/19	18
RTSum - 0010428-12.2019.5.18.0111	09/05/19	06/06/19	28
RTSum - 0010430-79.2019.5.18.0111	10/05/19	06/06/19	27
RTSum - 0010436-86.2019.5.18.0111	14/05/19	10/06/19	27
RTSum - 0010438-56.2019.5.18.0111	14/05/19	29/05/19	15
RTSum - 0010450-70.2019.5.18.0111	18/05/19	11/06/19	24

Legenda:

Ajuiz. Data do Ajuizamento;

Enc. da Instrução: Data da conclusão para proferir sentença;

Prazo: Quantidade de dias decorridos do ajuizamento até o encerramento da instrução.



PRAZO MÉDIO ENTRE O AJUIZAMENTO E O ENCERRAMENTO DA INSTRUÇÃO - VARA DO TRABALHO DE JATAÍ

MARIANA PATRÍCIA GLASGOW

SUMARÍSSIMO

Qtd	Prazo Médio
266	72,9

Nr. Processo	Ajuiz.	nc. Instruça	Prazo
RTSum - 0010452-40.2019.5.18.0111	20/05/19	11/06/19	22
RTSum - 0010458-47.2019.5.18.0111	21/05/19	26/06/19	36
RTSum - 0010462-84.2019.5.18.0111	21/05/19	06/06/19	16
RTSum - 0010464-54.2019.5.18.0111	21/05/19	06/06/19	16
RTSum - 0010468-91.2019.5.18.0111	21/05/19	06/06/19	16
RTSum - 0010483-60.2019.5.18.0111	27/05/19	24/06/19	28
RTSum - 0010495-74.2019.5.18.0111	03/06/19	03/07/19	30
RTSum - 0010499-14.2019.5.18.0111	05/06/19	24/06/19	19
RTSum - 0010511-28.2019.5.18.0111	10/06/19	03/07/19	23
RTSum - 0010512-13.2019.5.18.0111	10/06/19	24/06/19	14
RTSum - 0010515-65.2019.5.18.0111	11/06/19	22/07/19	41
RTSum - 0010515-65.2019.5.18.0111	11/06/19	31/07/19	50
RTSum - 0010518-20.2019.5.18.0111	11/06/19	08/07/19	27
RTSum - 0010519-05.2019.5.18.0111	11/06/19	08/07/19	27
RTSum - 0010524-27.2019.5.18.0111	11/06/19	19/07/19	38
RTSum - 0010526-94.2019.5.18.0111	11/06/19	10/07/19	29
RTSum - 0010532-04.2019.5.18.0111	11/06/19	22/07/19	41
RTSum - 0010541-63.2019.5.18.0111	13/06/19	10/07/19	27
RTSum - 0010543-33.2019.5.18.0111	14/06/19	02/07/19	18
RTSum - 0010543-33.2019.5.18.0111	14/06/19	03/07/19	19
RTSum - 0010545-03.2019.5.18.0111	17/06/19	17/07/19	30
RTSum - 0010551-10.2019.5.18.0111	24/06/19	22/07/19	28
RTSum - 0010554-62.2019.5.18.0111	24/06/19	22/07/19	28
RTSum - 0010566-76.2019.5.18.0111	27/06/19	24/07/19	27
RTSum - 0010567-61.2019.5.18.0111	27/06/19	24/07/19	27

Legenda:

Ajuiz. Data do Ajuizamento;

Enc. da Instrução: Data da conclusão para proferir sentença;

Prazo: Quantidade de dias decorridos do ajuizamento até o encerramento da instrução.



PRAZO MÉDIO ENTRE O AJUIZAMENTO E O ENCERRAMENTO DA INSTRUÇÃO - VARA DO TRABALHO DE JATAÍ

MARIANA PATRÍCIA GLASGOW

SUMARÍSSIMO

Qtd	Prazo Médio
266	72,9

Nr. Processo	Ajuiz.	nc. Instruçã	Prazo
RTSum - 0010569-31.2019.5.18.0111	27/06/19	10/07/19	13
RTSum - 0010571-98.2019.5.18.0111	27/06/19	10/07/19	13
RTSum - 0010573-68.2019.5.18.0111	28/06/19	09/07/19	11
RTSum - 0010574-53.2019.5.18.0111	28/06/19	22/07/19	24
RTSum - 0010575-38.2019.5.18.0111	28/06/19	09/07/19	11
RTSum - 0010576-23.2019.5.18.0111	28/06/19	22/07/19	24
RTSum - 0010577-08.2019.5.18.0111	28/06/19	09/07/19	11
RTSum - 0010588-37.2019.5.18.0111	02/07/19	17/07/19	15
RTSum - 0010590-07.2019.5.18.0111	02/07/19	17/07/19	15
RTSum - 0010591-89.2019.5.18.0111	03/07/19	17/07/19	14
RTSum - 0010595-29.2019.5.18.0111	03/07/19	29/07/19	26
RTSum - 0010598-81.2019.5.18.0111	04/07/19	29/07/19	25
RTSum - 0010600-51.2019.5.18.0111	04/07/19	29/07/19	25
RTSum - 0010601-36.2019.5.18.0111	04/07/19	29/07/19	25
RTSum - 0010603-06.2019.5.18.0111	04/07/19	29/07/19	25
RTSum - 0010604-88.2019.5.18.0111	04/07/19	29/07/19	25
RTSum - 0010605-73.2019.5.18.0111	04/07/19	29/07/19	25
RTSum - 0010606-58.2019.5.18.0111	04/07/19	29/07/19	25
RTSum - 0010607-43.2019.5.18.0111	04/07/19	29/07/19	25
RTSum - 0010612-65.2019.5.18.0111	04/07/19	17/07/19	13
RTSum - 0010622-12.2019.5.18.0111	09/07/19	23/07/19	14
RTSum - 0010625-64.2019.5.18.0111	09/07/19	31/07/19	22
RTSum - 0010630-86.2019.5.18.0111	09/07/19	23/07/19	14
RTSum - 0010633-41.2019.5.18.0111	11/07/19	23/07/19	12
RTSum - 0010648-10.2019.5.18.0111	16/07/19	29/07/19	13

Legenda:

Ajuiz. Data do Ajuizamento;

Enc. da Instrução: Data da conclusão para proferir sentença;

Prazo: Quantidade de dias decorridos do ajuizamento até o encerramento da instrução.



PRAZO MÉDIO ENTRE O AJUIZAMENTO E O ENCERRAMENTO DA INSTRUÇÃO - VARA DO TRABALHO DE JATAÍ

MARIANA PATRÍCIA GLASGOW

SUMARÍSSIMO

Qtd	Prazo Médio
266	72,9

Nr. Processo	Ajuiz.	nc. Instruçã	Prazo
RTSum - 0010651-62.2019.5.18.0111	16/07/19	31/07/19	15
RTSum - 0010671-53.2019.5.18.0111	18/07/19	30/07/19	12
RTSum - 0010673-23.2019.5.18.0111	18/07/19	31/07/19	13
RTSum - 0010675-90.2019.5.18.0111	19/07/19	31/07/19	12
RTSum - 0010695-81.2019.5.18.0111	22/07/19	30/07/19	8
RTSum - 0010699-21.2019.5.18.0111	23/07/19	01/08/19	9
RTSum - 0010705-28.2019.5.18.0111	25/07/19	26/07/19	1
RTSum - 0010748-62.2019.5.18.0111	06/08/19	09/09/19	34
RTSum - 0010750-32.2019.5.18.0111	06/08/19	09/09/19	34
RTSum - 0010750-53.2019.5.18.0104	13/09/19	09/10/19	26
RTSum - 0010758-09.2019.5.18.0111	07/08/19	09/09/19	33
RTSum - 0010760-76.2019.5.18.0111	07/08/19	09/09/19	33
RTSum - 0010766-83.2019.5.18.0111	08/08/19	11/09/19	34
RTSum - 0010768-53.2019.5.18.0111	08/08/19	11/09/19	34
RTSum - 0010772-90.2019.5.18.0111	08/08/19	11/09/19	34
RTSum - 0010774-60.2019.5.18.0111	08/08/19	11/09/19	34
RTSum - 0010778-97.2019.5.18.0111	09/08/19	11/09/19	33
RTSum - 0010780-67.2019.5.18.0111	09/08/19	11/09/19	33
RTSum - 0010800-58.2019.5.18.0111	13/08/19	12/09/19	30
RTSum - 0010802-28.2019.5.18.0111	13/08/19	11/09/19	29
RTSum - 0010804-95.2019.5.18.0111	14/08/19	12/09/19	29
RTSum - 0010806-65.2019.5.18.0111	14/08/19	12/09/19	29
RTSum - 0010808-35.2019.5.18.0111	14/08/19	24/09/19	41
RTSum - 0010814-42.2019.5.18.0111	15/08/19	24/09/19	40
RTSum - 0010818-59.2018.5.18.0129	03/12/18	08/03/19	95

Legenda:

Ajuiz. Data do Ajuizamento;

Enc. da Instrução: Data da conclusão para proferir sentença;

Prazo: Quantidade de dias decorridos do ajuizamento até o encerramento da instrução.



PRAZO MÉDIO ENTRE O AJUIZAMENTO E O ENCERRAMENTO DA INSTRUÇÃO - VARA DO TRABALHO DE JATAÍ

MARIANA PATRÍCIA GLASGOW

SUMARÍSSIMO

Qtd	Prazo Médio
266	72,9

Nr. Processo	Ajuiz.	nc. Instruça	Prazo
RTSum - 0010822-19.2019.5.18.0111	19/08/19	24/09/19	36
RTSum - 0010824-86.2019.5.18.0111	19/08/19	24/09/19	36
RTSum - 0010834-33.2019.5.18.0111	21/08/19	09/09/19	19
RTSum - 0010836-03.2019.5.18.0111	21/08/19	03/10/19	43
RTSum - 0010838-70.2019.5.18.0111	22/08/19	23/09/19	32
RTSum - 0010840-40.2019.5.18.0111	22/08/19	24/09/19	33
RTSum - 0010848-17.2019.5.18.0111	29/08/19	11/09/19	13
RTSum - 0010864-68.2019.5.18.0111	03/09/19	09/10/19	36
RTSum - 0010866-38.2019.5.18.0111	03/09/19	09/10/19	36
RTSum - 0010870-75.2019.5.18.0111	03/09/19	23/09/19	20
RTSum - 0010872-45.2019.5.18.0111	04/09/19	30/10/19	56
RTSum - 0010874-15.2019.5.18.0111	04/09/19	09/10/19	35
RTSum - 0010882-89.2019.5.18.0111	06/09/19	21/10/19	45
RTSum - 0010883-74.2019.5.18.0111	09/09/19	24/10/19	45
RTSum - 0010910-57.2019.5.18.0111	17/09/19	30/10/19	43
RTSum - 0010912-27.2019.5.18.0111	18/09/19	07/10/19	19
RTSum - 0010914-94.2019.5.18.0111	18/09/19	06/11/19	49
RTSum - 0010940-92.2019.5.18.0111	20/09/19	07/10/19	17
RTSum - 0010942-62.2019.5.18.0111	23/09/19	07/10/19	14
RTSum - 0010944-32.2019.5.18.0111	23/09/19	07/10/19	14
RTSum - 0010949-54.2019.5.18.0111	24/09/19	21/10/19	27
RTSum - 0010956-46.2019.5.18.0111	26/09/19	07/10/19	11
RTSum - 0010960-83.2019.5.18.0111	29/09/19	10/10/19	11
RTSum - 0010962-53.2019.5.18.0111	30/09/19	21/10/19	21
RTSum - 0010964-23.2019.5.18.0111	30/09/19	30/10/19	30

Legenda:

Ajuiz. Data do Ajuizamento;

Enc. da Instrução: Data da conclusão para proferir sentença;

Prazo: Quantidade de dias decorridos do ajuizamento até o encerramento da instrução.



PRAZO MÉDIO ENTRE O AJUIZAMENTO E O ENCERRAMENTO DA INSTRUÇÃO - VARA DO TRABALHO DE JATAÍ

MARIANA PATRÍCIA GLASGOW

SUMARÍSSIMO

Qtd	Prazo Médio
266	72,9

Nr. Processo	Ajuiz.	nc. Instruça	Prazo
RTSum - 0010970-30.2019.5.18.0111	01/10/19	10/10/19	9
RTSum - 0010986-39.2018.5.18.0104	28/02/19	04/04/19	35
RTSum - 0010988-51.2019.5.18.0111	03/10/19	06/11/19	34
RTSum - 0010989-36.2019.5.18.0111	03/10/19	17/12/19	75
RTSum - 0010990-21.2019.5.18.0111	03/10/19	22/10/19	19
RTSum - 0010994-58.2019.5.18.0111	03/10/19	21/10/19	18
RTSum - 0010998-95.2019.5.18.0111	07/10/19	24/10/19	17
RTSum - 0011001-50.2019.5.18.0111	08/10/19	24/10/19	16
RTSum - 0011003-20.2019.5.18.0111	09/10/19	20/11/19	42
RTSum - 0011008-42.2019.5.18.0111	11/10/19	06/11/19	26
RTSum - 0011015-34.2019.5.18.0111	14/10/19	06/11/19	23
RTSum - 0011021-41.2019.5.18.0111	17/10/19	30/10/19	13
RTSum - 0011026-63.2019.5.18.0111	18/10/19	30/10/19	12
RTSum - 0011031-85.2019.5.18.0111	23/10/19	06/11/19	14
RTSum - 0011074-56.2018.5.18.0111	24/10/18	18/03/19	145
RTSum - 0011112-34.2019.5.18.0111	25/11/19	13/12/19	18
RTSum - 0011113-19.2019.5.18.0111	25/11/19	17/12/19	22
RTSum - 0011119-60.2018.5.18.0111	01/11/18	04/02/19	95
RTSum - 0011119-60.2018.5.18.0111	01/11/18	31/07/19	272
RTSum - 0011125-67.2018.5.18.0111	05/11/18	28/01/19	84
RTSum - 0011167-19.2018.5.18.0111	14/11/18	21/01/19	68
RTSum - 0011168-04.2018.5.18.0111	14/11/18	21/01/19	68
RTSum - 0011178-48.2018.5.18.0111	20/11/18	23/01/19	64
RTSum - 0011188-92.2018.5.18.0111	21/11/18	28/01/19	68
RTSum - 0011194-02.2018.5.18.0111	22/11/18	07/02/19	77

Legenda:

Ajuiz. Data do Ajuizamento;

Enc. da Instrução: Data da conclusão para proferir sentença;

Prazo: Quantidade de dias decorridos do ajuizamento até o encerramento da instrução.



PRAZO MÉDIO ENTRE O AJUIZAMENTO E O ENCERRAMENTO DA INSTRUÇÃO - VARA DO TRABALHO DE JATAÍ

MARIANA PATRÍCIA GLASGOW

SUMARÍSSIMO

Qtd	Prazo Médio
266	72,9

Nr. Processo	Ajuiz.	nc. Instruçã	Prazo
RTSum - 0011201-91.2018.5.18.0111	26/11/18	23/01/19	58
RTSum - 0011216-60.2018.5.18.0111	29/11/18	05/02/19	68
RTSum - 0011217-45.2018.5.18.0111	29/11/18	22/01/19	54
RTSum - 0011219-15.2018.5.18.0111	30/11/18	21/01/19	52
RTSum - 0011224-37.2018.5.18.0111	03/12/18	22/01/19	50
RTSum - 0011229-59.2018.5.18.0111	03/12/18	22/01/19	50
RTSum - 0011230-44.2018.5.18.0111	04/12/18	25/01/19	52
RTSum - 0011234-81.2018.5.18.0111	04/12/18	22/01/19	49
RTSum - 0011236-51.2018.5.18.0111	04/12/18	06/02/19	64
RTSum - 0011238-21.2018.5.18.0111	05/12/18	07/02/19	64
RTSum - 0011241-73.2018.5.18.0111	05/12/18	11/02/19	68
RTSum - 0011242-58.2018.5.18.0111	05/12/18	20/03/19	105
RTSum - 0011243-43.2018.5.18.0111	05/12/18	23/01/19	49
RTSum - 0011246-95.2018.5.18.0111	06/12/18	22/01/19	47
RTSum - 0011248-65.2018.5.18.0111	06/12/18	23/01/19	48
RTSum - 0011250-35.2018.5.18.0111	07/12/18	21/02/19	76
RTSum - 0011251-20.2018.5.18.0111	07/12/18	24/01/19	48
RTSum - 0011253-87.2018.5.18.0111	07/12/18	24/01/19	48
RTSum - 0011254-72.2018.5.18.0111	07/12/18	18/02/19	73
RTSum - 0011260-79.2018.5.18.0111	14/12/18	12/02/19	60
RTSum - 0011262-49.2018.5.18.0111	17/12/18	13/02/19	58
RTSum - 0011263-34.2018.5.18.0111	17/12/18	14/02/19	59
RTSum - 0011278-03.2018.5.18.0111	19/12/18	21/03/19	92

Legenda:

Ajuiz. Data do Ajuizamento;

Enc. da Instrução: Data da conclusão para proferir sentença;

Prazo: Quantidade de dias decorridos do ajuizamento até o encerramento da instrução.



**PRAZO MÉDIO ENTRE O AJUIZAMENTO E O
ENCERRAMENTO DA INSTRUÇÃO - VARA DO
TRABALHO DE JATAÍ**