

## Conceituação

Tema	Prazos Processuais
<b>Relatórios</b>	Evolução Histórica Comparativo por VT Comparativo por Grupo Por Grupo Por VT Por Processo Por Magistrado
<b>Resumo</b>	Apresenta o prazo médio desde o ajuizamento da ação até o encerramento da instrução.
<b>Descrição</b>	O prazo médio é obtido calculando-se a quantidade de dias decorridos desde o ajuizamento até o encerramento da instrução. Os dados são extraídos baseando-se nos itens do e-Gestão:  267 e 90267 - Do ajuizamento da ação até o encerramento da instrução na fase de conhecimento – rito sumaríssimo;  268 e 90268 – Do ajuizamento da ação até o encerramento da instrução na fase de conhecimento – exceto rito sumaríssimo (ordinário)
<b>Origem da informação</b>	e-Gestão
<b>Critérios e transformações</b>	Coletado do e-Gestão, consolidado, otimizado e classificado para análise.
<b>Análises possíveis</b>	Prazo médio entre o ajuizamento da ação e o encerramento da instrução, detalhado de forma Geral, Por grupo, por VT, Por Processo e Por Magistrado.



## EVOLUÇÃO HISTÓRICA DOS PRAZOS PROCESSUAIS ENTRE O AJUIZAMENTO E O ENCERRAMENTO DA INSTRUÇÃO - VARA DO TRABALHO DE GOIATUBA

Data do encerramento da instrução entre 1/1/2019 e 31/12/2019 23:59:59

Rito	Qtd	Prazo Médio
ORDINÁRIO	341	150,62
SUMARÍSSIMO	562	85,35
<b>Total/Média</b>	<b>903</b>	<b>109,99</b>

Percentual de Processos por Rito

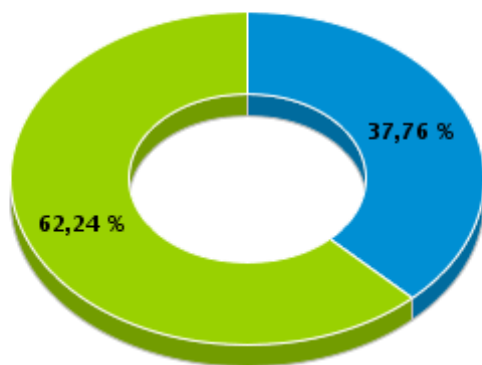

Rito

■ ORDINÁRIO ■ SUMARÍSSIMO

Prazo Médio por Rito

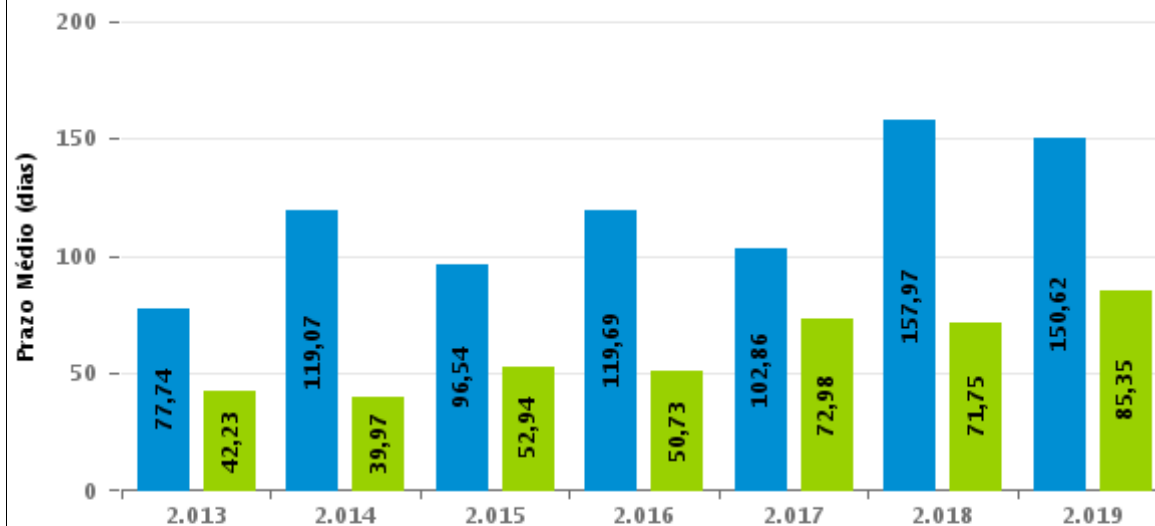

Para este exercício foram computados os processos até o mês de Dezembro/2.019

Rito

■ ORDINÁRIO ■ SUMARÍSSIMO



## COMPARATIVO DO PRAZO MÉDIO ENTRE O AJUIZAMENTO E O ENCERRAMENTO DA INSTRUÇÃO - VARA DO TRABALHO DE GOIATUBA

Data do encerramento da instrução entre 1/1/2019 e 31/12/2019 23:59:59

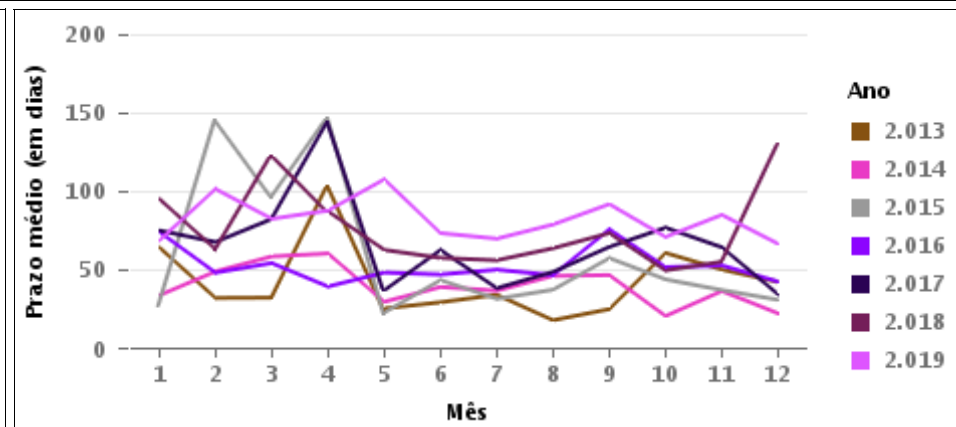
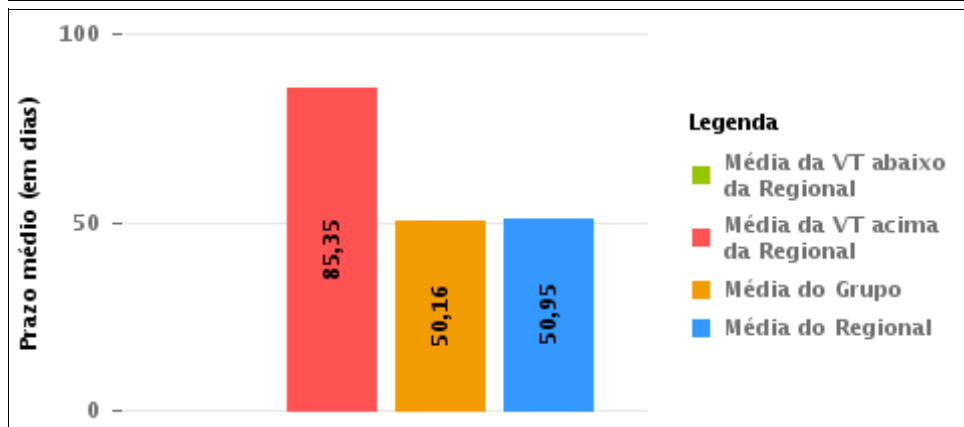
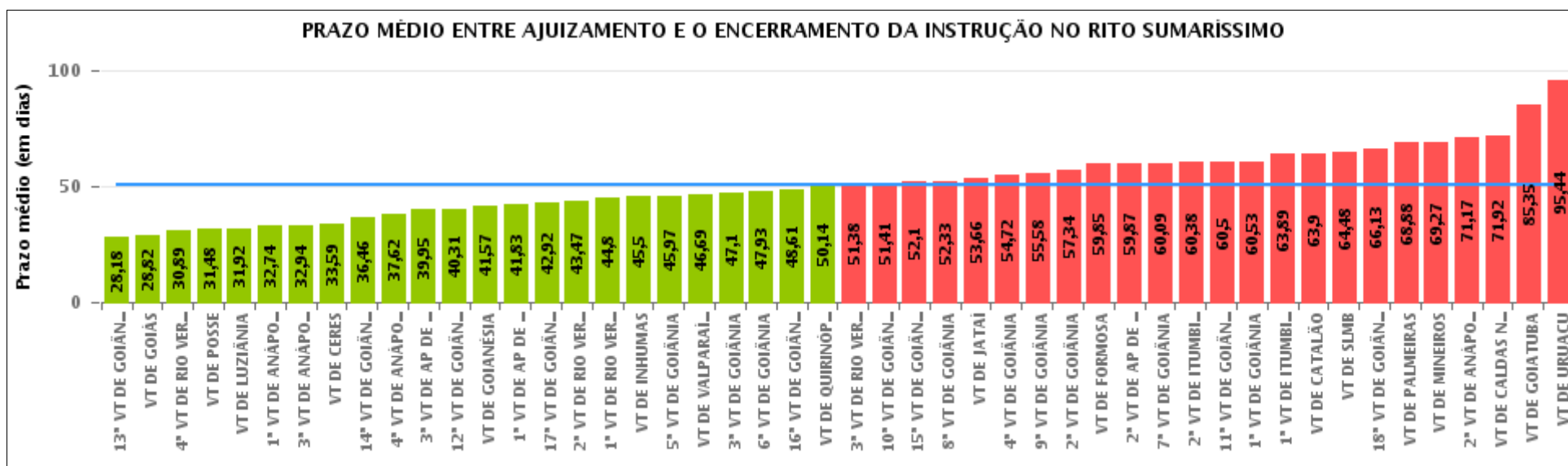

## COMPARATIVO DO PRAZO MÉDIO ENTRE O AJUIZAMENTO E O ENCERRAMENTO DA INSTRUÇÃO ENTRE AS VARAS DO GRUPO

Data do encerramento da instrução entre 1/1/2019 e 31/12/2019 23:59:59

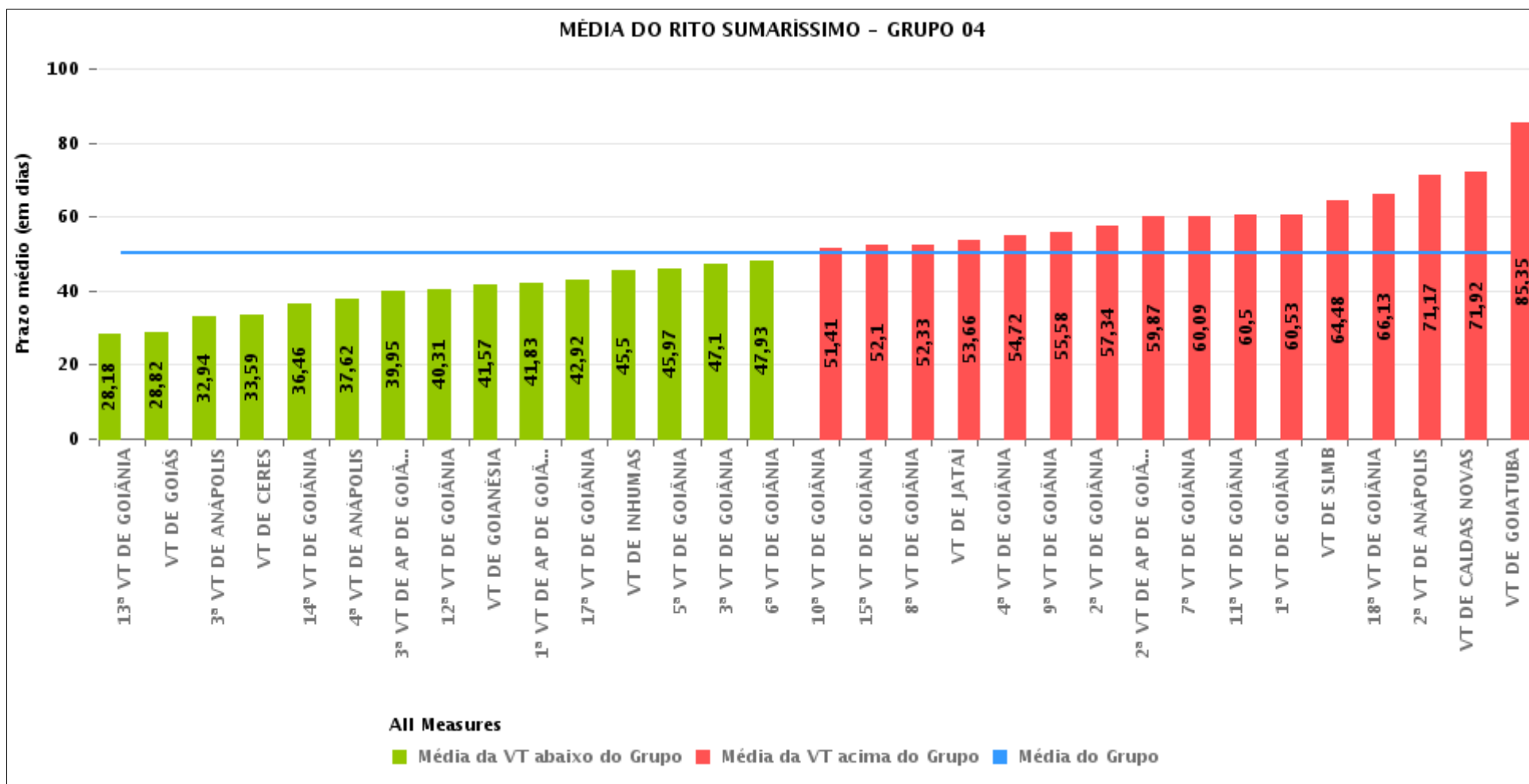



## PRAZO MÉDIO ENTRE O AJUIZAMENTO E O ENCERRAMENTO DA INSTRUÇÃO POR GRUPO

Data do encerramento da instrução entre 1/1/2019 e 31/12/2019 23:59:59

Rito	Grupo	Qtd. Processos	Prazo Médio (dias)	Ranking
SUMARÍSSIMO	GRUPO 01	175	31,48	1°
	GRUPO 06	1.221	46,69	2°
	GRUPO 03	5.833	50,16	3°
	GRUPO 04	26.967	50,16	4°
	GRUPO 05	3.556	56,47	5°
	GRUPO 02	831	68,88	6°

Legenda:		# Grupo 04 – De 1501 a 2000	# Grupo 05 – De 2001 a 2500
# Grupo 01 – Até 750	1ª VT De Anápolis	1ª VT De Goiânia	16ª VT De Goiânia
VT de Posse	1ª VT De Rio Verde	2ª VT De Goiânia	VT De Luziânia
	2ª VT De Rio Verde	3ª VT De Goiânia	VT De Catalão
	3ª VT De Rio Verde	4ª VT De Goiânia	VT De Uruaçu
	4ª VT De Rio Verde	5ª VT De Goiânia	
# Grupo 02 – De 751 a 1000	1ª VT De Itumbiara	6ª VT De Goiânia	# Grupo 06 – Acima de 2500
VT de Palmeiras de Goiás	2ª VT De Itumbiara	7ª VT De Goiânia	VT De Valparaíso de Goiás
	VT De Quirinópolis	8ª VT De Goiânia	
	VT De Mineiros	9ª VT De Goiânia	
	VT De Formosa	10ª VT De Goiânia	
		11ª VT De Goiânia	
		12ª VT De Goiânia	
		13ª VT De Goiânia	
		14ª VT De Goiânia	
		15ª VT De Goiânia	
		17ª VT De Goiânia	
		18ª VT De Goiânia	
		2ª VT De Anápolis	
		3ª VT De Anápolis	
		4ª VT De Anápolis	
		1ª VT De Aparecida De Goiânia	
		2ª VT De Aparecida De Goiânia	
		3ª VT De Aparecida De Goiânia	
		VT DE Jataí	
		VT DE Goiatuba	
		VT DE Caldas Novas	
		VT DE Ceres	
		VT DE São Luís de Montes Belos	
		VT DE Goiás	
		VT DE Goianésia	
		VT DE Inhumas	



## PRAZO MÉDIO ENTRE O AJUIZAMENTO E O ENCERRAMENTO DA INSTRUÇÃO DE TODAS AS VARAS DO TRABALHO

Data do encerramento da instrução entre 1/1/2019 e 31/12/2019 23:59:59

### SUMARÍSSIMO

Qtd. Processos	Prazo Médio (dias)
38.583	50,95

Vara do Trabalho	Qtd Processos	Prazo Médio	Ranking
13ª VARA DO TRABALHO DE GOIÂNIA	1.035	28,18	1º
VARA DO TRABALHO DE GOIÁS	1.030	28,82	2º
4ª VARA DO TRABALHO DE RIO VERDE	637	30,89	3º
VARA DO TRABALHO DE POSSE	175	31,48	4º
VARA DO TRABALHO DE LUZIÂNIA	999	31,92	5º
1ª VARA DO TRABALHO DE ANÁPOLIS	704	32,74	6º
3ª VARA DO TRABALHO DE ANÁPOLIS	759	32,94	7º
VARA DO TRABALHO DE CERES	407	33,59	8º
14ª VARA DO TRABALHO DE GOIÂNIA	1.019	36,46	9º
4ª VARA DO TRABALHO DE ANÁPOLIS	706	37,62	10º
3ª VARA DO TRABALHO DE APARECIDA DE GOIÂNIA	880	39,95	11º
12ª VARA DO TRABALHO DE GOIÂNIA	1.013	40,31	12º
VARA DO TRABALHO DE GOIANÉSIA	748	41,57	13º
1ª VARA DO TRABALHO DE APARECIDA DE GOIÂNIA	934	41,83	14º
17ª VARA DO TRABALHO DE GOIÂNIA	941	42,92	15º
2ª VARA DO TRABALHO DE RIO VERDE	536	43,47	16º
1ª VARA DO TRABALHO DE RIO VERDE	556	44,8	17º
VARA DO TRABALHO DE INHUMAS	675	45,5	18º
5ª VARA DO TRABALHO DE GOIÂNIA	976	45,97	19º
VARA DO TRABALHO DE VALPARAÍSO DE GOIÁS	1.221	46,69	20º
3ª VARA DO TRABALHO DE GOIÂNIA	957	47,1	21º
6ª VARA DO TRABALHO DE GOIÂNIA	999	47,93	22º
16ª VARA DO TRABALHO DE GOIÂNIA	931	48,61	23º
VARA DO TRABALHO DE QUIRINÓPOLIS	424	50,14	24º
3ª VARA DO TRABALHO DE RIO VERDE	539	51,38	25º
10ª VARA DO TRABALHO DE GOIÂNIA	946	51,41	26º



## PRAZO MÉDIO ENTRE O AJUIZAMENTO E O ENCERRAMENTO DA INSTRUÇÃO DE TODAS AS VARAS DO TRABALHO

### SUMARÍSSIMO

Qtd. Processos	Prazo Médio (dias)
38.583	50,95

Vara do Trabalho	Qtd Processos	Prazo Médio	Ranking
15ª VARA DO TRABALHO DE GOIÂNIA	943	52,1	27°
8ª VARA DO TRABALHO DE GOIÂNIA	1.043	52,33	28°
VARA DO TRABALHO DE JATAÍ	501	53,66	29°
4ª VARA DO TRABALHO DE GOIÂNIA	942	54,72	30°
9ª VARA DO TRABALHO DE GOIÂNIA	988	55,58	31°
2ª VARA DO TRABALHO DE GOIÂNIA	1.059	57,34	32°
VARA DO TRABALHO DE FORMOSA	518	59,85	33°
2ª VARA DO TRABALHO DE APARECIDA DE GOIÂNIA	867	59,87	34°
7ª VARA DO TRABALHO DE GOIÂNIA	999	60,09	35°
2ª VARA DO TRABALHO DE ITUMBIARA	767	60,38	36°
11ª VARA DO TRABALHO DE GOIÂNIA	993	60,5	37°
1ª VARA DO TRABALHO DE GOIÂNIA	961	60,53	38°
1ª VARA DO TRABALHO DE ITUMBIARA	823	63,89	39°
VARA DO TRABALHO DE CATALÃO	999	63,9	40°
VARA DO TRABALHO DE SÃO LUIS DE MONTES BELOS	513	64,48	41°
18ª VARA DO TRABALHO DE GOIÂNIA	990	66,13	42°
VARA DO TRABALHO DE PALMEIRAS	831	68,88	43°
VARA DO TRABALHO DE MINEIROS	329	69,27	44°
2ª VARA DO TRABALHO DE ANÁPOLIS	660	71,17	45°
VARA DO TRABALHO DE CALDAS NOVAS	919	71,92	46°
VARA DO TRABALHO DE GOIATUBA	564	85,35	47°
VARA DO TRABALHO DE URUAÇU	627	95,44	48°



## PRAZO MÉDIO ENTRE O AJUIZAMENTO E O ENCERRAMENTO DA INSTRUÇÃO - VARA DO TRABALHO DE GOIATUBA

Data do encerramento da instrução entre 1/1/2019 e 31/12/2019 23:59:59

### VARA DO TRABALHO DE GOIATUBA

#### SUMARÍSSIMO

Qtd	Prazo Médio
475	85,35

Nr. Processo	Ajuiz.	nc. Instruçã	Prazo
RTSum - 0010003-31.2019.5.18.0128	08/01/19	12/02/19	35
RTSum - 0010004-16.2019.5.18.0128	10/01/19	20/05/19	130
RTSum - 0010009-38.2019.5.18.0128	16/01/19	22/01/19	6
RTSum - 0010010-23.2019.5.18.0128	16/01/19	21/02/19	36
RTSum - 0010011-08.2019.5.18.0128	16/01/19	17/01/19	1
RTSum - 0010012-90.2019.5.18.0128	16/01/19	17/01/19	1
RTSum - 0010013-75.2019.5.18.0128	16/01/19	18/01/19	2
RTSum - 0010014-60.2019.5.18.0128	16/01/19	17/01/19	1
RTSum - 0010015-45.2019.5.18.0128	16/01/19	22/01/19	6
RTSum - 0010016-30.2019.5.18.0128	16/01/19	18/01/19	2
RTSum - 0010017-15.2019.5.18.0128	16/01/19	18/01/19	2
RTSum - 0010018-97.2019.5.18.0128	17/01/19	27/02/19	41
RTSum - 0010019-82.2019.5.18.0128	17/01/19	18/03/19	60
RTSum - 0010020-67.2019.5.18.0128	17/01/19	18/03/19	60
RTSum - 0010021-52.2019.5.18.0128	17/01/19	18/03/19	60
RTSum - 0010022-37.2019.5.18.0128	17/01/19	18/03/19	60
RTSum - 0010023-22.2019.5.18.0128	17/01/19	18/03/19	60
RTSum - 0010024-07.2019.5.18.0128	17/01/19	18/03/19	60
RTSum - 0010025-89.2019.5.18.0128	17/01/19	18/03/19	60
RTSum - 0010026-74.2019.5.18.0128	17/01/19	18/03/19	60
RTSum - 0010027-59.2019.5.18.0128	17/01/19	18/03/19	60
RTSum - 0010028-44.2019.5.18.0128	17/01/19	04/04/19	77

**Legenda:**

**Ajuiz.** Data do Ajuizamento;

**Enc. da Instrução:** Data da conclusão para proferir sentença;

**Prazo:** Quantidade de dias decorridos do ajuizamento até o encerramento da instrução.





## PRAZO MÉDIO ENTRE O AJUIZAMENTO E O ENCERRAMENTO DA INSTRUÇÃO - VARA DO TRABALHO DE GOIATUBA

### VARA DO TRABALHO DE GOIATUBA

#### SUMARÍSSIMO

Qtd	Prazo Médio
475	85,35

Nr. Processo	Ajuiz.	nc. Instruçã	Prazo
RTSum - 0010028-44.2019.5.18.0128	17/01/19	30/04/19	103
RTSum - 0010029-29.2019.5.18.0128	17/01/19	18/03/19	60
RTSum - 0010030-14.2019.5.18.0128	17/01/19	18/03/19	60
RTSum - 0010034-51.2019.5.18.0128	18/01/19	04/04/19	76
RTSum - 0010034-51.2019.5.18.0128	18/01/19	06/05/19	108
RTSum - 0010035-36.2019.5.18.0128	18/01/19	28/02/19	41
RTSum - 0010038-88.2019.5.18.0128	22/01/19	25/02/19	34
RTSum - 0010039-73.2019.5.18.0128	22/01/19	25/04/19	93
RTSum - 0010039-73.2019.5.18.0128	22/01/19	21/05/19	119
RTSum - 0010041-43.2019.5.18.0128	22/01/19	10/04/19	78
RTSum - 0010041-43.2019.5.18.0128	22/01/19	28/05/19	126
RTSum - 0010048-35.2019.5.18.0128	22/01/19	09/05/19	107
RTSum - 0010048-35.2019.5.18.0128	22/01/19	09/05/19	107
RTSum - 0010048-35.2019.5.18.0128	22/01/19	24/05/19	122
RTSum - 0010049-20.2019.5.18.0128	22/01/19	21/02/19	30
RTSum - 0010052-72.2019.5.18.0128	23/01/19	28/02/19	36
RTSum - 0010053-57.2019.5.18.0128	24/01/19	28/02/19	35
RTSum - 0010054-42.2019.5.18.0128	24/01/19	07/05/19	103
RTSum - 0010055-27.2019.5.18.0128	24/01/19	21/02/19	28
RTSum - 0010056-12.2019.5.18.0128	24/01/19	28/02/19	35
RTSum - 0010057-94.2019.5.18.0128	24/01/19	28/02/19	35
RTSum - 0010058-79.2019.5.18.0128	24/01/19	19/03/19	54
RTSum - 0010058-79.2019.5.18.0128	24/01/19	10/04/19	76
RTSum - 0010058-79.2019.5.18.0128	24/01/19	29/04/19	95
RTSum - 0010059-64.2019.5.18.0128	24/01/19	04/04/19	70

**Legenda:**

**Ajuiz.** Data do Ajuizamento;

**Enc. da Instrução:** Data da conclusão para proferir sentença;

**Prazo:** Quantidade de dias decorridos do ajuizamento até o encerramento da instrução.



## PRAZO MÉDIO ENTRE O AJUIZAMENTO E O ENCERRAMENTO DA INSTRUÇÃO - VARA DO TRABALHO DE GOIATUBA

### VARA DO TRABALHO DE GOIATUBA

#### SUMARÍSSIMO

Qtd	Prazo Médio
475	85,35

Nr. Processo	Ajuiz.	nc. Instruça	Prazo
RTSum - 0010059-64.2019.5.18.0128	24/01/19	07/05/19	103
RTSum - 0010060-49.2019.5.18.0128	24/01/19	18/03/19	53
RTSum - 0010061-34.2019.5.18.0128	24/01/19	18/03/19	53
RTSum - 0010062-19.2019.5.18.0128	24/01/19	04/04/19	70
RTSum - 0010062-19.2019.5.18.0128	24/01/19	23/04/19	89
RTSum - 0010063-04.2019.5.18.0128	24/01/19	18/03/19	53
RTSum - 0010065-71.2019.5.18.0128	25/01/19	05/06/19	131
RTSum - 0010066-56.2019.5.18.0128	25/01/19	18/03/19	52
RTSum - 0010070-93.2019.5.18.0128	28/01/19	18/03/19	49
RTSum - 0010071-78.2019.5.18.0128	29/01/19	25/04/19	86
RTSum - 0010071-78.2019.5.18.0128	29/01/19	14/05/19	105
RTSum - 0010072-63.2019.5.18.0128	29/01/19	18/03/19	48
RTSum - 0010105-53.2019.5.18.0128	04/02/19	18/03/19	42
RTSum - 0010106-38.2019.5.18.0128	04/02/19	18/03/19	42
RTSum - 0010107-23.2019.5.18.0128	04/02/19	20/03/19	44
RTSum - 0010108-08.2019.5.18.0128	04/02/19	20/03/19	44
RTSum - 0010109-90.2019.5.18.0128	04/02/19	22/03/19	46
RTSum - 0010110-75.2019.5.18.0128	04/02/19	22/03/19	46
RTSum - 0010111-60.2019.5.18.0128	04/02/19	25/04/19	80
RTSum - 0010111-60.2019.5.18.0128	04/02/19	20/05/19	105
RTSum - 0010114-15.2019.5.18.0128	04/02/19	27/03/19	51
RTSum - 0010118-52.2019.5.18.0128	05/02/19	27/03/19	50
RTSum - 0010118-52.2019.5.18.0128	05/02/19	30/04/19	84
RTSum - 0010122-89.2019.5.18.0128	06/02/19	06/06/19	120
RTSum - 0010122-89.2019.5.18.0128	06/02/19	28/06/19	142

**Legenda:**

**Ajuiz.** Data do Ajuizamento;

**Enc. da Instrução:** Data da conclusão para proferir sentença;

**Prazo:** Quantidade de dias decorridos do ajuizamento até o encerramento da instrução.



## PRAZO MÉDIO ENTRE O AJUIZAMENTO E O ENCERRAMENTO DA INSTRUÇÃO - VARA DO TRABALHO DE GOIATUBA

### VARA DO TRABALHO DE GOIATUBA

#### SUMARÍSSIMO

Qtd	Prazo Médio
475	85,35

Nr. Processo	Ajuiz.	nc. Instruça	Prazo
RTSum - 0010123-74.2019.5.18.0128	07/02/19	29/03/19	50
RTSum - 0010129-81.2019.5.18.0128	12/02/19	27/03/19	43
RTSum - 0010129-81.2019.5.18.0128	12/02/19	24/04/19	71
RTSum - 0010131-51.2019.5.18.0128	13/02/19	20/03/19	35
RTSum - 0010132-36.2019.5.18.0128	13/02/19	21/03/19	36
RTSum - 0010132-36.2019.5.18.0128	13/02/19	23/04/19	69
RTSum - 0010138-43.2019.5.18.0128	15/02/19	14/08/19	180
RTSum - 0010138-43.2019.5.18.0128	15/02/19	02/09/19	199
RTSum - 0010140-13.2019.5.18.0128	15/02/19	14/08/19	180
RTSum - 0010140-13.2019.5.18.0128	15/02/19	29/11/19	287
RTSum - 0010143-65.2019.5.18.0128	18/02/19	20/03/19	30
RTSum - 0010144-50.2019.5.18.0128	18/02/19	03/04/19	44
RTSum - 0010145-35.2019.5.18.0128	19/02/19	15/05/19	85
RTSum - 0010146-20.2019.5.18.0128	19/02/19	22/04/19	62
RTSum - 0010149-72.2019.5.18.0128	19/02/19	02/04/19	42
RTSum - 0010150-57.2019.5.18.0128	20/02/19	03/04/19	42
RTSum - 0010151-42.2019.5.18.0128	21/02/19	03/04/19	41
RTSum - 0010152-27.2019.5.18.0128	21/02/19	04/04/19	42
RTSum - 0010152-27.2019.5.18.0128	21/02/19	24/04/19	62
RTSum - 0010154-94.2019.5.18.0128	21/02/19	06/09/19	197
RTSum - 0010154-94.2019.5.18.0128	21/02/19	11/12/19	293
RTSum - 0010155-79.2019.5.18.0128	21/02/19	25/04/19	63
RTSum - 0010155-79.2019.5.18.0128	21/02/19	14/06/19	113
RTSum - 0010157-49.2019.5.18.0128	21/02/19	25/04/19	63
RTSum - 0010157-49.2019.5.18.0128	21/02/19	28/05/19	96

**Legenda:**

**Ajuiz.** Data do Ajuizamento;

**Enc. da Instrução:** Data da conclusão para proferir sentença;

**Prazo:** Quantidade de dias decorridos do ajuizamento até o encerramento da instrução.



## PRAZO MÉDIO ENTRE O AJUIZAMENTO E O ENCERRAMENTO DA INSTRUÇÃO - VARA DO TRABALHO DE GOIATUBA

### VARA DO TRABALHO DE GOIATUBA

#### SUMARÍSSIMO

Qtd	Prazo Médio
475	85,35

Nr. Processo	Ajuiz.	nc. Instruça	Prazo
RTSum - 0010160-04.2019.5.18.0128	22/02/19	02/04/19	39
RTSum - 0010161-86.2019.5.18.0128	22/02/19	02/04/19	39
RTSum - 0010162-71.2019.5.18.0128	22/02/19	26/02/19	4
RTSum - 0010163-90.2018.5.18.0128	13/03/18	05/02/19	329
RTSum - 0010165-26.2019.5.18.0128	25/02/19	30/04/19	64
RTSum - 0010168-78.2019.5.18.0128	05/03/19	22/04/19	48
RTSum - 0010171-33.2019.5.18.0128	07/03/19	11/03/19	4
RTSum - 0010172-18.2019.5.18.0128	07/03/19	25/04/19	49
RTSum - 0010173-03.2019.5.18.0128	07/03/19	30/04/19	54
RTSum - 0010174-85.2019.5.18.0128	07/03/19	25/04/19	49
RTSum - 0010177-40.2019.5.18.0128	07/03/19	25/04/19	49
RTSum - 0010178-25.2019.5.18.0128	07/03/19	13/03/19	6
RTSum - 0010180-92.2019.5.18.0128	11/03/19	25/04/19	45
RTSum - 0010182-62.2019.5.18.0128	12/03/19	24/05/19	73
RTSum - 0010183-47.2019.5.18.0128	12/03/19	29/10/19	231
RTSum - 0010184-32.2019.5.18.0128	12/03/19	04/04/19	23
RTSum - 0010185-17.2019.5.18.0128	12/03/19	25/04/19	44
RTSum - 0010186-02.2019.5.18.0128	12/03/19	25/04/19	44
RTSum - 0010188-69.2019.5.18.0128	13/03/19	25/04/19	43
RTSum - 0010189-54.2019.5.18.0128	13/03/19	25/04/19	43
RTSum - 0010190-39.2019.5.18.0128	13/03/19	25/04/19	43
RTSum - 0010190-39.2019.5.18.0128	13/03/19	02/08/19	142
RTSum - 0010190-39.2019.5.18.0128	13/03/19	06/09/19	177
RTSum - 0010191-24.2019.5.18.0128	14/03/19	16/08/19	155
RTSum - 0010191-24.2019.5.18.0128	14/03/19	27/08/19	166

**Legenda:**

**Ajuiz.** Data do Ajuizamento;

**Enc. da Instrução:** Data da conclusão para proferir sentença;

**Prazo:** Quantidade de dias decorridos do ajuizamento até o encerramento da instrução.



## PRAZO MÉDIO ENTRE O AJUIZAMENTO E O ENCERRAMENTO DA INSTRUÇÃO - VARA DO TRABALHO DE GOIATUBA

### VARA DO TRABALHO DE GOIATUBA

#### SUMARÍSSIMO

Qtd	Prazo Médio
475	85,35

Nr. Processo	Ajuiz.	nc. Instruça	Prazo
RTSum - 0010192-09.2019.5.18.0128	14/03/19	29/07/19	137
RTSum - 0010193-91.2019.5.18.0128	14/03/19	25/04/19	42
RTSum - 0010193-91.2019.5.18.0128	14/03/19	22/05/19	69
RTSum - 0010196-46.2019.5.18.0128	15/03/19	24/04/19	40
RTSum - 0010198-50.2018.5.18.0128	28/03/18	04/09/19	525
RTSum - 0010200-83.2019.5.18.0128	16/03/19	30/04/19	45
RTSum - 0010201-68.2019.5.18.0128	16/03/19	24/04/19	39
RTSum - 0010202-53.2019.5.18.0128	16/03/19	25/04/19	40
RTSum - 0010202-53.2019.5.18.0128	16/03/19	09/05/19	54
RTSum - 0010204-23.2019.5.18.0128	20/03/19	27/05/19	68
RTSum - 0010205-08.2019.5.18.0128	20/03/19	13/06/19	85
RTSum - 0010205-08.2019.5.18.0128	20/03/19	08/07/19	110
RTSum - 0010206-90.2019.5.18.0128	20/03/19	09/05/19	50
RTSum - 0010206-90.2019.5.18.0128	20/03/19	03/07/19	105
RTSum - 0010206-90.2019.5.18.0128	20/03/19	16/08/19	149
RTSum - 0010209-45.2019.5.18.0128	21/03/19	30/04/19	40
RTSum - 0010210-30.2019.5.18.0128	21/03/19	30/04/19	40
RTSum - 0010211-15.2019.5.18.0128	21/03/19	30/04/19	40
RTSum - 0010212-97.2019.5.18.0128	21/03/19	30/04/19	40
RTSum - 0010213-82.2019.5.18.0128	22/03/19	30/04/19	39
RTSum - 0010214-67.2019.5.18.0128	22/03/19	30/04/19	39
RTSum - 0010215-52.2019.5.18.0128	22/03/19	30/04/19	39
RTSum - 0010216-37.2019.5.18.0128	22/03/19	30/04/19	39
RTSum - 0010217-22.2019.5.18.0128	22/03/19	30/04/19	39
RTSum - 0010218-07.2019.5.18.0128	22/03/19	30/04/19	39

**Legenda:**

**Ajuiz.** Data do Ajuizamento;

**Enc. da Instrução:** Data da conclusão para proferir sentença;

**Prazo:** Quantidade de dias decorridos do ajuizamento até o encerramento da instrução.



## PRAZO MÉDIO ENTRE O AJUIZAMENTO E O ENCERRAMENTO DA INSTRUÇÃO - VARA DO TRABALHO DE GOIATUBA

### VARA DO TRABALHO DE GOIATUBA

#### SUMARÍSSIMO

Qtd	Prazo Médio
475	85,35

Nr. Processo	Ajuiz.	nc. Instruçã	Prazo
RTSum - 0010219-89.2019.5.18.0128	22/03/19	30/04/19	39
RTSum - 0010220-74.2019.5.18.0128	22/03/19	09/05/19	48
RTSum - 0010221-59.2019.5.18.0128	22/03/19	07/05/19	46
RTSum - 0010222-44.2019.5.18.0128	22/03/19	01/04/19	10
RTSum - 0010227-66.2019.5.18.0128	26/03/19	25/04/19	30
RTSum - 0010227-66.2019.5.18.0128	26/03/19	23/05/19	58
RTSum - 0010228-51.2019.5.18.0128	26/03/19	30/04/19	35
RTSum - 0010229-36.2019.5.18.0128	27/03/19	25/04/19	29
RTSum - 0010230-21.2019.5.18.0128	29/03/19	29/04/19	31
RTSum - 0010231-06.2019.5.18.0128	29/03/19	30/05/19	62
RTSum - 0010232-88.2019.5.18.0128	30/03/19	29/04/19	30
RTSum - 0010237-13.2019.5.18.0128	01/04/19	29/04/19	28
RTSum - 0010239-80.2019.5.18.0128	02/04/19	23/04/19	21
RTSum - 0010240-02.2018.5.18.0128	24/04/18	04/04/19	345
RTSum - 0010240-02.2018.5.18.0128	24/04/18	10/04/19	351
RTSum - 0010240-02.2018.5.18.0128	24/04/18	23/04/19	364
RTSum - 0010240-65.2019.5.18.0128	02/04/19	29/04/19	27
RTSum - 0010241-50.2019.5.18.0128	02/04/19	15/05/19	43
RTSum - 0010241-84.2018.5.18.0128	24/04/18	12/02/19	294
RTSum - 0010242-35.2019.5.18.0128	02/04/19	15/05/19	43
RTSum - 0010243-20.2019.5.18.0128	02/04/19	15/05/19	43
RTSum - 0010244-05.2019.5.18.0128	03/04/19	15/05/19	42
RTSum - 0010247-57.2019.5.18.0128	03/04/19	16/08/19	135
RTSum - 0010247-57.2019.5.18.0128	03/04/19	27/08/19	146
RTSum - 0010248-42.2019.5.18.0128	04/04/19	15/05/19	41

**Legenda:**

**Ajuiz.** Data do Ajuizamento;

**Enc. da Instrução:** Data da conclusão para proferir sentença;

**Prazo:** Quantidade de dias decorridos do ajuizamento até o encerramento da instrução.



## PRAZO MÉDIO ENTRE O AJUIZAMENTO E O ENCERRAMENTO DA INSTRUÇÃO - VARA DO TRABALHO DE GOIATUBA

### VARA DO TRABALHO DE GOIATUBA

#### SUMARÍSSIMO

Qtd	Prazo Médio
475	85,35

Nr. Processo	Ajuiz.	nc. Instruçã	Prazo
RTSum - 0010249-27.2019.5.18.0128	04/04/19	15/05/19	41
RTSum - 0010251-31.2018.5.18.0128	26/04/18	19/02/19	299
RTSum - 0010252-79.2019.5.18.0128	05/04/19	06/05/19	31
RTSum - 0010253-64.2019.5.18.0128	05/04/19	09/05/19	34
RTSum - 0010253-64.2019.5.18.0128	05/04/19	03/07/19	89
RTSum - 0010253-98.2018.5.18.0128	27/04/18	16/05/19	384
RTSum - 0010253-98.2018.5.18.0128	27/04/18	04/06/19	403
RTSum - 0010254-49.2019.5.18.0128	05/04/19	06/05/19	31
RTSum - 0010256-19.2019.5.18.0128	09/04/19	09/05/19	30
RTSum - 0010256-19.2019.5.18.0128	09/04/19	23/07/19	105
RTSum - 0010256-19.2019.5.18.0128	09/04/19	28/08/19	141
RTSum - 0010256-53.2018.5.18.0128	27/04/18	22/02/19	301
RTSum - 0010258-23.2018.5.18.0128	27/04/18	16/05/19	384
RTSum - 0010258-23.2018.5.18.0128	27/04/18	28/05/19	396
RTSum - 0010258-86.2019.5.18.0128	09/04/19	18/06/19	70
RTSum - 0010259-08.2018.5.18.0128	27/04/18	16/05/19	384
RTSum - 0010259-08.2018.5.18.0128	27/04/18	15/07/19	444
RTSum - 0010260-56.2019.5.18.0128	10/04/19	07/05/19	27
RTSum - 0010261-41.2019.5.18.0128	10/04/19	30/05/19	50
RTSum - 0010261-75.2018.5.18.0128	27/04/18	16/05/19	384
RTSum - 0010263-11.2019.5.18.0128	10/04/19	30/04/19	20
RTSum - 0010265-78.2019.5.18.0128	11/04/19	12/06/19	62
RTSum - 0010267-48.2019.5.18.0128	15/04/19	23/05/19	38
RTSum - 0010268-33.2019.5.18.0128	15/04/19	27/05/19	42
RTSum - 0010269-18.2019.5.18.0128	15/04/19	22/05/19	37

**Legenda:**

**Ajuiz.** Data do Ajuizamento;

**Enc. da Instrução:** Data da conclusão para proferir sentença;

**Prazo:** Quantidade de dias decorridos do ajuizamento até o encerramento da instrução.



## PRAZO MÉDIO ENTRE O AJUIZAMENTO E O ENCERRAMENTO DA INSTRUÇÃO - VARA DO TRABALHO DE GOIATUBA

### VARA DO TRABALHO DE GOIATUBA

#### SUMARÍSSIMO

Qtd	Prazo Médio
475	85,35

Nr. Processo	Ajuiz.	nc. Instruça	Prazo
RTSum - 0010270-03.2019.5.18.0128	16/04/19	24/07/19	99
RTSum - 0010271-85.2019.5.18.0128	16/04/19	16/05/19	30
RTSum - 0010271-85.2019.5.18.0128	16/04/19	03/06/19	48
RTSum - 0010272-70.2019.5.18.0128	17/04/19	24/07/19	98
RTSum - 0010273-55.2019.5.18.0128	17/04/19	01/11/19	198
RTSum - 0010274-40.2019.5.18.0128	17/04/19	13/06/19	57
RTSum - 0010274-40.2019.5.18.0128	17/04/19	10/07/19	84
RTSum - 0010275-25.2019.5.18.0128	17/04/19	28/08/19	133
RTSum - 0010275-25.2019.5.18.0128	17/04/19	11/09/19	147
RTSum - 0010278-77.2019.5.18.0128	17/04/19	30/05/19	43
RTSum - 0010280-47.2019.5.18.0128	17/04/19	13/06/19	57
RTSum - 0010280-47.2019.5.18.0128	17/04/19	08/07/19	82
RTSum - 0010281-32.2019.5.18.0128	17/04/19	28/08/19	133
RTSum - 0010281-32.2019.5.18.0128	17/04/19	11/09/19	147
RTSum - 0010282-17.2019.5.18.0128	17/04/19	08/05/19	21
RTSum - 0010286-54.2019.5.18.0128	18/04/19	07/05/19	19
RTSum - 0010288-24.2019.5.18.0128	18/04/19	15/05/19	27
RTSum - 0010290-91.2019.5.18.0128	22/04/19	15/05/19	23
RTSum - 0010291-13.2018.5.18.0128	09/05/18	15/05/19	371
RTSum - 0010293-46.2019.5.18.0128	22/04/19	13/06/19	52
RTSum - 0010294-31.2019.5.18.0128	22/04/19	15/05/19	23
RTSum - 0010297-83.2019.5.18.0128	23/04/19	27/05/19	34
RTSum - 0010301-23.2019.5.18.0128	24/04/19	19/06/19	56
RTSum - 0010302-08.2019.5.18.0128	24/04/19	27/05/19	33
RTSum - 0010303-90.2019.5.18.0128	25/04/19	27/05/19	32

**Legenda:**

**Ajuiz.** Data do Ajuizamento;

**Enc. da Instrução:** Data da conclusão para proferir sentença;

**Prazo:** Quantidade de dias decorridos do ajuizamento até o encerramento da instrução.





## PRAZO MÉDIO ENTRE O AJUIZAMENTO E O ENCERRAMENTO DA INSTRUÇÃO - VARA DO TRABALHO DE GOIATUBA

### VARA DO TRABALHO DE GOIATUBA

#### SUMARÍSSIMO

Qtd	Prazo Médio
475	85,35

Nr. Processo	Ajuiz.	nc. Instruça	Prazo
RTSum - 0010304-75.2019.5.18.0128	25/04/19	15/05/19	20
RTSum - 0010305-60.2019.5.18.0128	25/04/19	27/05/19	32
RTSum - 0010306-45.2019.5.18.0128	25/04/19	27/05/19	32
RTSum - 0010306-45.2019.5.18.0128	25/04/19	25/06/19	61
RTSum - 0010310-82.2019.5.18.0128	30/04/19	04/06/19	35
RTSum - 0010315-07.2019.5.18.0128	06/05/19	04/11/19	182
RTSum - 0010315-07.2019.5.18.0128	06/05/19	22/11/19	200
RTSum - 0010319-44.2019.5.18.0128	08/05/19	04/06/19	27
RTSum - 0010322-96.2019.5.18.0128	09/05/19	19/06/19	41
RTSum - 0010323-81.2019.5.18.0128	09/05/19	04/06/19	26
RTSum - 0010324-66.2019.5.18.0128	09/05/19	05/06/19	27
RTSum - 0010325-51.2019.5.18.0128	09/05/19	27/05/19	18
RTSum - 0010326-36.2019.5.18.0128	09/05/19	05/06/19	27
RTSum - 0010329-88.2019.5.18.0128	11/05/19	06/06/19	26
RTSum - 0010330-73.2019.5.18.0128	11/05/19	06/06/19	26
RTSum - 0010332-43.2019.5.18.0128	13/05/19	28/08/19	107
RTSum - 0010333-28.2019.5.18.0128	13/05/19	19/06/19	37
RTSum - 0010334-13.2019.5.18.0128	13/05/19	28/05/19	15
RTSum - 0010335-95.2019.5.18.0128	14/05/19	28/05/19	14
RTSum - 0010336-80.2019.5.18.0128	14/05/19	28/05/19	14
RTSum - 0010337-65.2019.5.18.0128	14/05/19	28/05/19	14
RTSum - 0010340-54.2018.5.18.0128	05/06/18	27/03/19	295
RTSum - 0010340-54.2018.5.18.0128	05/06/18	24/04/19	323
RTSum - 0010343-72.2019.5.18.0128	15/05/19	06/09/19	114
RTSum - 0010345-42.2019.5.18.0128	16/05/19	13/06/19	28

**Legenda:**

**Ajuiz.** Data do Ajuizamento;

**Enc. da Instrução:** Data da conclusão para proferir sentença;

**Prazo:** Quantidade de dias decorridos do ajuizamento até o encerramento da instrução.



## PRAZO MÉDIO ENTRE O AJUIZAMENTO E O ENCERRAMENTO DA INSTRUÇÃO - VARA DO TRABALHO DE GOIATUBA

### VARA DO TRABALHO DE GOIATUBA

#### SUMARÍSSIMO

Qtd	Prazo Médio
475	85,35

Nr. Processo	Ajuiz.	nc. Instruçã	Prazo
RTSum - 0010346-27.2019.5.18.0128	16/05/19	12/06/19	27
RTSum - 0010348-94.2019.5.18.0128	20/05/19	24/07/19	65
RTSum - 0010348-94.2019.5.18.0128	20/05/19	13/08/19	85
RTSum - 0010349-79.2019.5.18.0128	20/05/19	05/06/19	16
RTSum - 0010350-64.2019.5.18.0128	20/05/19	17/07/19	58
RTSum - 0010350-64.2019.5.18.0128	20/05/19	30/07/19	71
RTSum - 0010351-49.2019.5.18.0128	20/05/19	24/07/19	65
RTSum - 0010351-49.2019.5.18.0128	20/05/19	18/09/19	121
RTSum - 0010352-34.2019.5.18.0128	20/05/19	27/06/19	38
RTSum - 0010353-53.2018.5.18.0128	08/06/18	05/04/19	301
RTSum - 0010354-04.2019.5.18.0128	20/05/19	30/05/19	10
RTSum - 0010355-86.2019.5.18.0128	21/05/19	13/06/19	23
RTSum - 0010356-71.2019.5.18.0128	21/05/19	07/06/19	17
RTSum - 0010361-93.2019.5.18.0128	21/05/19	18/06/19	28
RTSum - 0010365-33.2019.5.18.0128	24/05/19	18/06/19	25
RTSum - 0010366-18.2019.5.18.0128	27/05/19	19/06/19	23
RTSum - 0010366-18.2019.5.18.0128	27/05/19	16/08/19	81
RTSum - 0010367-03.2019.5.18.0128	27/05/19	19/06/19	23
RTSum - 0010368-85.2019.5.18.0128	27/05/19	19/06/19	23
RTSum - 0010370-55.2019.5.18.0128	28/05/19	17/07/19	50
RTSum - 0010370-55.2019.5.18.0128	28/05/19	18/09/19	113
RTSum - 0010373-10.2019.5.18.0128	29/05/19	17/07/19	49
RTSum - 0010374-92.2019.5.18.0128	29/05/19	28/06/19	30
RTSum - 0010379-17.2019.5.18.0128	30/05/19	27/06/19	28
RTSum - 0010380-02.2019.5.18.0128	30/05/19	19/06/19	20

**Legenda:**

**Ajuiz.** Data do Ajuizamento;

**Enc. da Instrução:** Data da conclusão para proferir sentença;

**Prazo:** Quantidade de dias decorridos do ajuizamento até o encerramento da instrução.



## PRAZO MÉDIO ENTRE O AJUIZAMENTO E O ENCERRAMENTO DA INSTRUÇÃO - VARA DO TRABALHO DE GOIATUBA

### VARA DO TRABALHO DE GOIATUBA

#### SUMARÍSSIMO

Qtd	Prazo Médio
475	85,35

Nr. Processo	Ajuiz.	nc. Instruçã	Prazo
RTSum - 0010382-69.2019.5.18.0128	31/05/19	27/06/19	27
RTSum - 0010383-54.2019.5.18.0128	31/05/19	27/06/19	27
RTSum - 0010385-24.2019.5.18.0128	03/06/19	17/07/19	44
RTSum - 0010385-24.2019.5.18.0128	03/06/19	13/08/19	71
RTSum - 0010386-09.2019.5.18.0128	03/06/19	03/07/19	30
RTSum - 0010387-91.2019.5.18.0128	03/06/19	27/06/19	24
RTSum - 0010388-76.2019.5.18.0128	03/06/19	27/06/19	24
RTSum - 0010390-46.2019.5.18.0128	03/06/19	17/07/19	44
RTSum - 0010390-46.2019.5.18.0128	03/06/19	09/08/19	67
RTSum - 0010394-83.2019.5.18.0128	04/06/19	10/07/19	36
RTSum - 0010397-38.2019.5.18.0128	04/06/19	03/07/19	29
RTSum - 0010399-08.2019.5.18.0128	05/06/19	03/07/19	28
RTSum - 0010400-90.2019.5.18.0128	06/06/19	04/07/19	28
RTSum - 0010400-90.2019.5.18.0128	06/06/19	12/09/19	98
RTSum - 0010401-75.2019.5.18.0128	06/06/19	03/07/19	27
RTSum - 0010402-60.2019.5.18.0128	10/06/19	03/07/19	23
RTSum - 0010408-67.2019.5.18.0128	12/06/19	03/07/19	21
RTSum - 0010410-37.2019.5.18.0128	12/06/19	31/07/19	49
RTSum - 0010410-37.2019.5.18.0128	12/06/19	18/09/19	98
RTSum - 0010411-22.2019.5.18.0128	13/06/19	03/07/19	20
RTSum - 0010412-07.2019.5.18.0128	13/06/19	31/07/19	48
RTSum - 0010414-74.2019.5.18.0128	14/06/19	04/07/19	20
RTSum - 0010416-44.2019.5.18.0128	16/06/19	10/07/19	24
RTSum - 0010417-29.2019.5.18.0128	17/06/19	10/07/19	23
RTSum - 0010418-14.2019.5.18.0128	17/06/19	21/08/19	65

**Legenda:**

**Ajuiz.** Data do Ajuizamento;

**Enc. da Instrução:** Data da conclusão para proferir sentença;

**Prazo:** Quantidade de dias decorridos do ajuizamento até o encerramento da instrução.



## PRAZO MÉDIO ENTRE O AJUIZAMENTO E O ENCERRAMENTO DA INSTRUÇÃO - VARA DO TRABALHO DE GOIATUBA

### VARA DO TRABALHO DE GOIATUBA

#### SUMARÍSSIMO

Qtd	Prazo Médio
475	85,35

Nr. Processo	Ajuiz.	nc. Instruçã	Prazo
RTSum - 0010422-85.2018.5.18.0128	07/07/18	10/04/19	277
RTSum - 0010422-85.2018.5.18.0128	07/07/18	10/06/19	338
RTSum - 0010423-36.2019.5.18.0128	24/06/19	28/10/19	126
RTSum - 0010424-21.2019.5.18.0128	24/06/19	01/07/19	7
RTSum - 0010431-13.2019.5.18.0128	26/06/19	09/07/19	13
RTSum - 0010432-95.2019.5.18.0128	26/06/19	09/07/19	13
RTSum - 0010433-80.2019.5.18.0128	26/06/19	31/07/19	35
RTSum - 0010433-80.2019.5.18.0128	26/06/19	11/09/19	77
RTSum - 0010434-65.2019.5.18.0128	26/06/19	28/11/19	155
RTSum - 0010435-84.2018.5.18.0128	13/07/18	12/02/19	214
RTSum - 0010436-35.2019.5.18.0128	27/06/19	17/07/19	20
RTSum - 0010442-42.2019.5.18.0128	01/07/19	17/07/19	16
RTSum - 0010443-27.2019.5.18.0128	01/07/19	24/07/19	23
RTSum - 0010445-94.2019.5.18.0128	01/07/19	24/07/19	23
RTSum - 0010448-49.2019.5.18.0128	03/07/19	24/07/19	21
RTSum - 0010449-34.2019.5.18.0128	03/07/19	23/07/19	20
RTSum - 0010450-53.2018.5.18.0128	17/07/18	05/06/19	323
RTSum - 0010453-71.2019.5.18.0128	04/07/19	31/07/19	27
RTSum - 0010454-56.2019.5.18.0128	04/07/19	31/07/19	27
RTSum - 0010455-41.2019.5.18.0128	04/07/19	31/07/19	27
RTSum - 0010455-75.2018.5.18.0128	18/07/18	23/04/19	279
RTSum - 0010456-26.2019.5.18.0128	04/07/19	14/08/19	41
RTSum - 0010457-45.2018.5.18.0128	18/07/18	22/02/19	219
RTSum - 0010459-78.2019.5.18.0128	05/07/19	09/08/19	35
RTSum - 0010460-63.2019.5.18.0128	06/07/19	14/08/19	39

**Legenda:**

**Ajuiz.** Data do Ajuizamento;

**Enc. da Instrução:** Data da conclusão para proferir sentença;

**Prazo:** Quantidade de dias decorridos do ajuizamento até o encerramento da instrução.



## PRAZO MÉDIO ENTRE O AJUIZAMENTO E O ENCERRAMENTO DA INSTRUÇÃO - VARA DO TRABALHO DE GOIATUBA

### VARA DO TRABALHO DE GOIATUBA

#### SUMARÍSSIMO

Qtd	Prazo Médio
475	85,35

Nr. Processo	Ajuiz.	nc. Instruça	Prazo
RTSum - 0010461-48.2019.5.18.0128	06/07/19	14/08/19	39
RTSum - 0010464-03.2019.5.18.0128	09/07/19	14/08/19	36
RTSum - 0010467-55.2019.5.18.0128	09/07/19	14/08/19	36
RTSum - 0010470-10.2019.5.18.0128	10/07/19	15/08/19	36
RTSum - 0010476-51.2018.5.18.0128	19/07/18	12/02/19	208
RTSum - 0010477-02.2019.5.18.0128	12/07/19	28/11/19	139
RTSum - 0010482-24.2019.5.18.0128	16/07/19	29/08/19	44
RTSum - 0010490-98.2019.5.18.0128	18/07/19	11/11/19	116
RTSum - 0010491-83.2019.5.18.0128	18/07/19	01/11/19	106
RTSum - 0010492-68.2019.5.18.0128	18/07/19	15/08/19	28
RTSum - 0010494-38.2019.5.18.0128	19/07/19	11/11/19	115
RTSum - 0010499-60.2019.5.18.0128	22/07/19	25/09/19	65
RTSum - 0010500-45.2019.5.18.0128	23/07/19	22/11/19	122
RTSum - 0010501-30.2019.5.18.0128	23/07/19	15/08/19	23
RTSum - 0010502-15.2019.5.18.0128	23/07/19	15/08/19	23
RTSum - 0010504-19.2018.5.18.0128	03/08/18	12/02/19	193
RTSum - 0010505-67.2019.5.18.0128	24/07/19	28/08/19	35
RTSum - 0010510-89.2019.5.18.0128	25/07/19	28/08/19	34
RTSum - 0010514-29.2019.5.18.0128	30/07/19	11/11/19	104
RTSum - 0010515-14.2019.5.18.0128	30/07/19	28/08/19	29
RTSum - 0010516-96.2019.5.18.0128	30/07/19	28/08/19	29
RTSum - 0010525-58.2019.5.18.0128	31/07/19	28/08/19	28
RTSum - 0010526-43.2019.5.18.0128	31/07/19	29/08/19	29
RTSum - 0010529-95.2019.5.18.0128	01/08/19	28/08/19	27
RTSum - 0010531-65.2019.5.18.0128	02/08/19	27/09/19	56

**Legenda:**

**Ajuiz.** Data do Ajuizamento;

**Enc. da Instrução:** Data da conclusão para proferir sentença;

**Prazo:** Quantidade de dias decorridos do ajuizamento até o encerramento da instrução.



## PRAZO MÉDIO ENTRE O AJUIZAMENTO E O ENCERRAMENTO DA INSTRUÇÃO - VARA DO TRABALHO DE GOIATUBA

### VARA DO TRABALHO DE GOIATUBA

#### SUMARÍSSIMO

Qtd	Prazo Médio
475	85,35

Nr. Processo	Ajuiz.	nc. Instruçã	Prazo
RTSum - 0010531-65.2019.5.18.0128	02/08/19	15/10/19	74
RTSum - 0010533-35.2019.5.18.0128	02/08/19	19/11/19	109
RTSum - 0010533-35.2019.5.18.0128	02/08/19	04/12/19	124
RTSum - 0010534-20.2019.5.18.0128	05/08/19	09/10/19	65
RTSum - 0010536-87.2019.5.18.0128	07/08/19	05/09/19	29
RTSum - 0010537-72.2019.5.18.0128	07/08/19	05/09/19	29
RTSum - 0010538-57.2019.5.18.0128	07/08/19	05/09/19	29
RTSum - 0010539-42.2019.5.18.0128	07/08/19	11/09/19	35
RTSum - 0010540-61.2018.5.18.0128	15/08/18	25/03/19	222
RTSum - 0010544-64.2019.5.18.0128	12/08/19	27/09/19	46
RTSum - 0010544-64.2019.5.18.0128	12/08/19	18/11/19	98
RTSum - 0010544-64.2019.5.18.0128	12/08/19	18/11/19	98
RTSum - 0010545-49.2019.5.18.0128	13/08/19	21/08/19	8
RTSum - 0010546-34.2019.5.18.0128	13/08/19	05/09/19	23
RTSum - 0010551-56.2019.5.18.0128	14/08/19	15/10/19	62
RTSum - 0010552-41.2019.5.18.0128	14/08/19	01/10/19	48
RTSum - 0010563-70.2019.5.18.0128	16/08/19	05/09/19	20
RTSum - 0010568-92.2019.5.18.0128	19/08/19	11/09/19	23
RTSum - 0010568-92.2019.5.18.0128	19/08/19	02/10/19	44
RTSum - 0010569-77.2019.5.18.0128	19/08/19	11/09/19	23
RTSum - 0010569-77.2019.5.18.0128	19/08/19	08/10/19	50
RTSum - 0010570-62.2019.5.18.0128	19/08/19	11/09/19	23
RTSum - 0010570-62.2019.5.18.0128	19/08/19	02/10/19	44
RTSum - 0010570-96.2018.5.18.0128	23/08/18	22/02/19	183
RTSum - 0010571-47.2019.5.18.0128	20/08/19	12/09/19	23

**Legenda:**

**Ajuiz.** Data do Ajuizamento;

**Enc. da Instrução:** Data da conclusão para proferir sentença;

**Prazo:** Quantidade de dias decorridos do ajuizamento até o encerramento da instrução.



## PRAZO MÉDIO ENTRE O AJUIZAMENTO E O ENCERRAMENTO DA INSTRUÇÃO - VARA DO TRABALHO DE GOIATUBA

### VARA DO TRABALHO DE GOIATUBA

#### SUMARÍSSIMO

Qtd	Prazo Médio
475	85,35

Nr. Processo	Ajuiz.	nc. Instruçã	Prazo
RTSum - 0010573-17.2019.5.18.0128	21/08/19	12/09/19	22
RTSum - 0010574-02.2019.5.18.0128	22/08/19	03/12/19	103
RTSum - 0010574-36.2018.5.18.0128	24/08/18	28/11/19	461
RTSum - 0010575-84.2019.5.18.0128	22/08/19	09/10/19	48
RTSum - 0010575-84.2019.5.18.0128	22/08/19	20/11/19	90
RTSum - 0010576-69.2019.5.18.0128	22/08/19	03/12/19	103
RTSum - 0010577-54.2019.5.18.0128	22/08/19	01/10/19	40
RTSum - 0010578-39.2019.5.18.0128	22/08/19	09/10/19	48
RTSum - 0010578-39.2019.5.18.0128	22/08/19	20/11/19	90
RTSum - 0010579-58.2018.5.18.0128	26/08/18	12/02/19	170
RTSum - 0010581-28.2018.5.18.0128	27/08/18	18/02/19	175
RTSum - 0010581-91.2019.5.18.0128	22/08/19	26/09/19	35
RTSum - 0010582-76.2019.5.18.0128	23/08/19	25/09/19	33
RTSum - 0010583-61.2019.5.18.0128	23/08/19	28/08/19	5
RTSum - 0010583-95.2018.5.18.0128	28/08/18	31/05/19	276
RTSum - 0010583-95.2018.5.18.0128	28/08/18	03/07/19	309
RTSum - 0010588-83.2019.5.18.0128	26/08/19	22/10/19	57
RTSum - 0010589-68.2019.5.18.0128	26/08/19	05/09/19	10
RTSum - 0010590-53.2019.5.18.0128	26/08/19	27/09/19	32
RTSum - 0010590-53.2019.5.18.0128	26/08/19	18/10/19	53
RTSum - 0010590-87.2018.5.18.0128	30/08/18	05/02/19	159
RTSum - 0010592-23.2019.5.18.0128	27/08/19	26/09/19	30
RTSum - 0010592-23.2019.5.18.0128	27/08/19	18/11/19	83
RTSum - 0010593-08.2019.5.18.0128	27/08/19	27/11/19	92
RTSum - 0010594-90.2019.5.18.0128	27/08/19	11/09/19	15

**Legenda:**

**Ajuiz.** Data do Ajuizamento;

**Enc. da Instrução:** Data da conclusão para proferir sentença;

**Prazo:** Quantidade de dias decorridos do ajuizamento até o encerramento da instrução.



## PRAZO MÉDIO ENTRE O AJUIZAMENTO E O ENCERRAMENTO DA INSTRUÇÃO - VARA DO TRABALHO DE GOIATUBA

### VARA DO TRABALHO DE GOIATUBA

#### SUMARÍSSIMO

Qtd	Prazo Médio
475	85,35

Nr. Processo	Ajuiz.	nc. Instruçã	Prazo
RTSum - 0010595-75.2019.5.18.0128	29/08/19	25/09/19	27
RTSum - 0010596-60.2019.5.18.0128	29/08/19	22/10/19	54
RTSum - 0010597-45.2019.5.18.0128	29/08/19	25/09/19	27
RTSum - 0010598-30.2019.5.18.0128	29/08/19	22/10/19	54
RTSum - 0010599-15.2019.5.18.0128	29/08/19	29/10/19	61
RTSum - 0010600-97.2019.5.18.0128	30/08/19	16/09/19	17
RTSum - 0010601-82.2019.5.18.0128	30/08/19	16/09/19	17
RTSum - 0010603-86.2018.5.18.0128	03/09/18	22/03/19	200
RTSum - 0010603-86.2018.5.18.0128	03/09/18	24/04/19	233
RTSum - 0010605-22.2019.5.18.0128	02/09/19	28/10/19	56
RTSum - 0010605-22.2019.5.18.0128	02/09/19	25/11/19	84
RTSum - 0010608-74.2019.5.18.0128	03/09/19	11/12/19	99
RTSum - 0010611-29.2019.5.18.0128	04/09/19	11/11/19	68
RTSum - 0010612-14.2019.5.18.0128	04/09/19	08/10/19	34
RTSum - 0010613-96.2019.5.18.0128	05/09/19	02/10/19	27
RTSum - 0010615-66.2019.5.18.0128	05/09/19	18/09/19	13
RTSum - 0010617-36.2019.5.18.0128	05/09/19	30/09/19	25
RTSum - 0010618-21.2019.5.18.0128	05/09/19	05/09/19	0
RTSum - 0010620-88.2019.5.18.0128	05/09/19	01/10/19	26
RTSum - 0010621-73.2019.5.18.0128	05/09/19	01/10/19	26
RTSum - 0010622-58.2019.5.18.0128	06/09/19	02/10/19	26
RTSum - 0010623-77.2018.5.18.0128	05/09/18	12/02/19	160
RTSum - 0010627-17.2018.5.18.0128	06/09/18	04/04/19	210
RTSum - 0010627-17.2018.5.18.0128	06/09/18	30/04/19	236
RTSum - 0010630-35.2019.5.18.0128	10/09/19	14/10/19	34

**Legenda:**

**Ajuiz.** Data do Ajuizamento;

**Enc. da Instrução:** Data da conclusão para proferir sentença;

**Prazo:** Quantidade de dias decorridos do ajuizamento até o encerramento da instrução.





## PRAZO MÉDIO ENTRE O AJUIZAMENTO E O ENCERRAMENTO DA INSTRUÇÃO - VARA DO TRABALHO DE GOIATUBA

### VARA DO TRABALHO DE GOIATUBA

#### SUMARÍSSIMO

Qtd	Prazo Médio
475	85,35

Nr. Processo	Ajuiz.	nc. Instruçã	Prazo
RTSum - 0010631-20.2019.5.18.0128	10/09/19	11/10/19	31
RTSum - 0010631-54.2018.5.18.0128	10/09/18	20/03/19	191
RTSum - 0010632-39.2018.5.18.0128	10/09/18	22/02/19	165
RTSum - 0010633-87.2019.5.18.0128	12/09/19	15/10/19	33
RTSum - 0010634-72.2019.5.18.0128	13/09/19	15/10/19	32
RTSum - 0010636-42.2019.5.18.0128	13/09/19	11/11/19	59
RTSum - 0010638-12.2019.5.18.0128	13/09/19	16/12/19	94
RTSum - 0010639-31.2018.5.18.0128	11/09/18	22/03/19	192
RTSum - 0010642-49.2019.5.18.0128	16/09/19	22/11/19	67
RTSum - 0010642-49.2019.5.18.0128	16/09/19	03/12/19	78
RTSum - 0010642-83.2018.5.18.0128	11/09/18	22/03/19	192
RTSum - 0010642-83.2018.5.18.0128	11/09/18	25/04/19	226
RTSum - 0010643-34.2019.5.18.0128	16/09/19	10/10/19	24
RTSum - 0010644-19.2019.5.18.0128	16/09/19	19/12/19	94
RTSum - 0010645-38.2018.5.18.0128	13/09/18	09/01/19	118
RTSum - 0010646-86.2019.5.18.0128	16/09/19	22/11/19	67
RTSum - 0010647-08.2018.5.18.0128	14/09/18	02/05/19	230
RTSum - 0010647-08.2018.5.18.0128	14/09/18	03/06/19	262
RTSum - 0010647-71.2019.5.18.0128	16/09/19	22/11/19	67
RTSum - 0010647-71.2019.5.18.0128	16/09/19	09/12/19	84
RTSum - 0010648-56.2019.5.18.0128	16/09/19	22/11/19	67
RTSum - 0010648-56.2019.5.18.0128	16/09/19	09/12/19	84
RTSum - 0010648-90.2018.5.18.0128	14/09/18	12/03/19	179
RTSum - 0010650-60.2018.5.18.0128	14/09/18	27/03/19	194
RTSum - 0010652-93.2019.5.18.0128	16/09/19	11/11/19	56

**Legenda:**

**Ajuiz.** Data do Ajuizamento;

**Enc. da Instrução:** Data da conclusão para proferir sentença;

**Prazo:** Quantidade de dias decorridos do ajuizamento até o encerramento da instrução.



## PRAZO MÉDIO ENTRE O AJUIZAMENTO E O ENCERRAMENTO DA INSTRUÇÃO - VARA DO TRABALHO DE GOIATUBA

### VARA DO TRABALHO DE GOIATUBA

#### SUMARÍSSIMO

Qtd	Prazo Médio
475	85,35

Nr. Processo	Ajuiz.	nc. Instruça	Prazo
RTSum - 0010658-03.2019.5.18.0128	17/09/19	24/10/19	37
RTSum - 0010660-70.2019.5.18.0128	18/09/19	19/11/19	62
RTSum - 0010664-10.2019.5.18.0128	19/09/19	27/11/19	69
RTSum - 0010665-92.2019.5.18.0128	19/09/19	29/10/19	40
RTSum - 0010666-77.2019.5.18.0128	19/09/19	29/10/19	40
RTSum - 0010671-02.2019.5.18.0128	24/09/19	14/10/19	20
RTSum - 0010674-54.2019.5.18.0128	24/09/19	12/11/19	49
RTSum - 0010674-54.2019.5.18.0128	24/09/19	11/12/19	78
RTSum - 0010675-39.2019.5.18.0128	24/09/19	29/10/19	35
RTSum - 0010677-09.2019.5.18.0128	24/09/19	08/10/19	14
RTSum - 0010681-46.2019.5.18.0128	26/09/19	11/11/19	46
RTSum - 0010681-80.2018.5.18.0128	22/09/18	04/04/19	194
RTSum - 0010681-80.2018.5.18.0128	22/09/18	03/05/19	223
RTSum - 0010691-90.2019.5.18.0128	27/09/19	22/11/19	56
RTSum - 0010691-90.2019.5.18.0128	27/09/19	09/12/19	73
RTSum - 0010696-15.2019.5.18.0128	01/10/19	11/11/19	41
RTSum - 0010697-97.2019.5.18.0128	02/10/19	05/11/19	34
RTSum - 0010698-82.2019.5.18.0128	02/10/19	11/11/19	40
RTSum - 0010702-22.2019.5.18.0128	03/10/19	19/12/19	77
RTSum - 0010703-07.2019.5.18.0128	03/10/19	19/11/19	47
RTSum - 0010707-44.2019.5.18.0128	07/10/19	19/11/19	43
RTSum - 0010707-44.2019.5.18.0128	07/10/19	09/12/19	63
RTSum - 0010707-78.2018.5.18.0128	01/10/18	30/05/19	241
RTSum - 0010709-14.2019.5.18.0128	08/10/19	19/11/19	42
RTSum - 0010713-51.2019.5.18.0128	09/10/19	19/11/19	41

**Legenda:**

**Ajuiz.** Data do Ajuizamento;

**Enc. da Instrução:** Data da conclusão para proferir sentença;

**Prazo:** Quantidade de dias decorridos do ajuizamento até o encerramento da instrução.



## PRAZO MÉDIO ENTRE O AJUIZAMENTO E O ENCERRAMENTO DA INSTRUÇÃO - VARA DO TRABALHO DE GOIATUBA

### VARA DO TRABALHO DE GOIATUBA

#### SUMARÍSSIMO

Qtd	Prazo Médio
475	85,35

Nr. Processo	Ajuiz.	nc. Instruçã	Prazo
RTSum - 0010715-21.2019.5.18.0128	13/10/19	19/11/19	37
RTSum - 0010717-88.2019.5.18.0128	14/10/19	19/11/19	36
RTSum - 0010718-73.2019.5.18.0128	15/10/19	19/11/19	35
RTSum - 0010719-92.2018.5.18.0128	08/10/18	09/04/19	183
RTSum - 0010720-43.2019.5.18.0128	16/10/19	19/11/19	34
RTSum - 0010723-95.2019.5.18.0128	17/10/19	25/11/19	39
RTSum - 0010727-35.2019.5.18.0128	21/10/19	25/11/19	35
RTSum - 0010728-54.2018.5.18.0128	08/10/18	06/02/19	121
RTSum - 0010737-79.2019.5.18.0128	22/10/19	28/11/19	37
RTSum - 0010741-53.2018.5.18.0128	11/10/18	28/01/19	109
RTSum - 0010743-23.2018.5.18.0128	16/10/18	09/05/19	205
RTSum - 0010744-71.2019.5.18.0128	23/10/19	04/12/19	42
RTSum - 0010745-56.2019.5.18.0128	23/10/19	11/11/19	19
RTSum - 0010746-75.2018.5.18.0128	16/10/18	05/02/19	112
RTSum - 0010750-78.2019.5.18.0128	24/10/19	05/12/19	42
RTSum - 0010754-18.2019.5.18.0128	31/10/19	03/12/19	33
RTSum - 0010757-70.2019.5.18.0128	01/11/19	06/11/19	5
RTSum - 0010758-55.2019.5.18.0128	01/11/19	06/11/19	5
RTSum - 0010759-40.2019.5.18.0128	01/11/19	12/12/19	41
RTSum - 0010761-10.2019.5.18.0128	04/11/19	05/12/19	31
RTSum - 0010763-77.2019.5.18.0128	05/11/19	05/12/19	30
RTSum - 0010768-02.2019.5.18.0128	06/11/19	05/12/19	29
RTSum - 0010769-84.2019.5.18.0128	07/11/19	05/12/19	28
RTSum - 0010772-39.2019.5.18.0128	07/11/19	18/12/19	41
RTSum - 0010773-24.2019.5.18.0128	07/11/19	18/12/19	41

**Legenda:**

**Ajuiz.** Data do Ajuizamento;

**Enc. da Instrução:** Data da conclusão para proferir sentença;

**Prazo:** Quantidade de dias decorridos do ajuizamento até o encerramento da instrução.



## PRAZO MÉDIO ENTRE O AJUIZAMENTO E O ENCERRAMENTO DA INSTRUÇÃO - VARA DO TRABALHO DE GOIATUBA

### VARA DO TRABALHO DE GOIATUBA

#### SUMARÍSSIMO

Qtd	Prazo Médio
475	85,35

Nr. Processo	Ajuiz.	nc. Instruçã	Prazo
RTSum - 0010774-09.2019.5.18.0128	08/11/19	26/11/19	18
RTSum - 0010776-13.2018.5.18.0128	25/10/18	12/02/19	110
RTSum - 0010783-68.2019.5.18.0128	13/11/19	18/12/19	35
RTSum - 0010794-97.2019.5.18.0128	21/11/19	17/12/19	26
RTSum - 0010797-86.2018.5.18.0128	29/10/18	12/02/19	106
RTSum - 0010798-71.2018.5.18.0128	29/10/18	27/05/19	210
RTSum - 0010799-22.2019.5.18.0128	26/11/19	17/12/19	21
RTSum - 0010801-26.2018.5.18.0128	31/10/18	02/05/19	183
RTSum - 0010801-26.2018.5.18.0128	31/10/18	21/05/19	202
RTSum - 0010803-93.2018.5.18.0128	31/10/18	31/05/19	212
RTSum - 0010808-18.2018.5.18.0128	01/11/18	21/02/19	112
RTSum - 0010812-55.2018.5.18.0128	04/11/18	13/05/19	190
RTSum - 0010813-40.2018.5.18.0128	06/11/18	16/01/19	71
RTSum - 0010815-73.2019.5.18.0128	04/12/19	19/12/19	15
RTSum - 0010837-68.2018.5.18.0128	14/11/18	24/05/19	191
RTSum - 0010838-53.2018.5.18.0128	16/11/18	23/01/19	68
RTSum - 0010839-38.2018.5.18.0128	16/11/18	23/01/19	68
RTSum - 0010845-45.2018.5.18.0128	16/11/18	30/05/19	195
RTSum - 0010846-30.2018.5.18.0128	16/11/18	04/02/19	80
RTSum - 0010848-97.2018.5.18.0128	19/11/18	27/03/19	128
RTSum - 0010851-52.2018.5.18.0128	19/11/18	05/02/19	78
RTSum - 0010862-81.2018.5.18.0128	22/11/18	04/02/19	74
RTSum - 0010863-66.2018.5.18.0128	22/11/18	28/01/19	67
RTSum - 0010864-51.2018.5.18.0128	23/11/18	04/02/19	73
RTSum - 0010865-36.2018.5.18.0128	23/11/18	04/02/19	73

**Legenda:**

**Ajuiz.** Data do Ajuizamento;

**Enc. da Instrução:** Data da conclusão para proferir sentença;

**Prazo:** Quantidade de dias decorridos do ajuizamento até o encerramento da instrução.



## PRAZO MÉDIO ENTRE O AJUIZAMENTO E O ENCERRAMENTO DA INSTRUÇÃO - VARA DO TRABALHO DE GOIATUBA

### VARA DO TRABALHO DE GOIATUBA

#### SUMARÍSSIMO

Qtd	Prazo Médio
475	85,35

Nr. Processo	Ajuiz.	nc. Instruçã	Prazo
RTSum - 0010866-21.2018.5.18.0128	23/11/18	23/01/19	61
RTSum - 0010867-06.2018.5.18.0128	25/11/18	08/03/19	103
RTSum - 0010870-58.2018.5.18.0128	26/11/18	07/02/19	73
RTSum - 0010871-43.2018.5.18.0128	27/11/18	20/03/19	113
RTSum - 0010875-80.2018.5.18.0128	28/11/18	06/02/19	70
RTSum - 0010877-50.2018.5.18.0128	29/11/18	07/02/19	70
RTSum - 0010878-35.2018.5.18.0128	29/11/18	07/02/19	70
RTSum - 0010884-42.2018.5.18.0128	30/11/18	06/02/19	68
RTSum - 0010887-94.2018.5.18.0128	03/12/18	19/06/19	198
RTSum - 0010887-94.2018.5.18.0128	03/12/18	16/08/19	256
RTSum - 0010888-79.2018.5.18.0128	03/12/18	05/02/19	64
RTSum - 0010891-34.2018.5.18.0128	04/12/18	05/02/19	63
RTSum - 0010892-19.2018.5.18.0128	04/12/18	27/05/19	174
RTSum - 0010896-56.2018.5.18.0128	06/12/18	30/04/19	145
RTSum - 0010897-41.2018.5.18.0128	07/12/18	28/03/19	111
RTSum - 0010899-11.2018.5.18.0128	07/12/18	22/01/19	46
RTSum - 0010900-93.2018.5.18.0128	07/12/18	22/02/19	77
RTSum - 0010901-78.2018.5.18.0128	07/12/18	27/05/19	171
RTSum - 0010902-63.2018.5.18.0128	08/12/18	13/02/19	67
RTSum - 0010904-33.2018.5.18.0128	10/12/18	07/02/19	59
RTSum - 0010905-18.2018.5.18.0128	10/12/18	28/01/19	49
RTSum - 0010907-85.2018.5.18.0128	11/12/18	21/02/19	72
RTSum - 0010909-55.2018.5.18.0128	14/12/18	22/01/19	39
RTSum - 0010910-40.2018.5.18.0128	17/12/18	21/02/19	66
RTSum - 0010911-25.2018.5.18.0128	17/12/18	17/07/19	212

**Legenda:**

**Ajuiz.** Data do Ajuizamento;

**Enc. da Instrução:** Data da conclusão para proferir sentença;

**Prazo:** Quantidade de dias decorridos do ajuizamento até o encerramento da instrução.



## PRAZO MÉDIO ENTRE O AJUIZAMENTO E O ENCERRAMENTO DA INSTRUÇÃO - VARA DO TRABALHO DE GOIATUBA

### VARA DO TRABALHO DE GOIATUBA

#### SUMARÍSSIMO

Qtd	Prazo Médio
475	85,35

Nr. Processo	Ajuiz.	nc. Instruçã	Prazo
RTSum - 0010911-25.2018.5.18.0128	17/12/18	03/09/19	260
RTSum - 0010912-10.2018.5.18.0128	18/12/18	21/02/19	65
RTSum - 0010913-92.2018.5.18.0128	18/12/18	21/02/19	65
RTSum - 0010914-77.2018.5.18.0128	18/12/18	21/02/19	65
RTSum - 0010915-62.2018.5.18.0128	18/12/18	21/02/19	65
RTSum - 0010916-47.2018.5.18.0128	18/12/18	18/02/19	62
RTSum - 0010917-32.2018.5.18.0128	18/12/18	21/02/19	65
RTSum - 0010918-17.2018.5.18.0128	19/12/18	18/02/19	61
RTSum - 0010921-69.2018.5.18.0128	20/12/18	10/07/19	202
RTSum - 0010921-69.2018.5.18.0128	20/12/18	29/07/19	221
RTSum - 0010923-39.2018.5.18.0128	27/12/18	21/02/19	56
RTSum - 0010924-24.2018.5.18.0128	28/12/18	28/02/19	62
RTSum - 0010924-24.2018.5.18.0128	28/12/18	02/04/19	95
RTSum - 0010996-45.2017.5.18.0128	07/06/17	15/01/19	587
RTSum - 0011022-90.2019.5.18.0122	20/11/19	17/12/19	27
RTSum - 0011459-84.2017.5.18.0128	24/08/17	27/09/19	764
RTSum - 0011459-84.2017.5.18.0128	24/08/17	22/10/19	789

**Legenda:**

**Ajuiz.** Data do Ajuizamento;

**Enc. da Instrução:** Data da conclusão para proferir sentença;

**Prazo:** Quantidade de dias decorridos do ajuizamento até o encerramento da instrução.



## PRAZO MÉDIO ENTRE O AJUIZAMENTO E O ENCERRAMENTO DA INSTRUÇÃO - VARA DO TRABALHO DE GOIATUBA

Data do encerramento da instrução entre 1/1/2019 e 31/12/2019 23:59:59

### GUILHERME BRINGEL MURICI

#### SUMARÍSSIMO

Qtd	Prazo Médio
2	44

Nr. Processo	Ajuiz.	nc. Instruçã	Prazo
RTSum - 0010568-92.2019.5.18.0128	19/08/19	02/10/19	44
RTSum - 0010570-62.2019.5.18.0128	19/08/19	02/10/19	44

**Legenda:**  
Ajuiz. Data do Ajuizamento;  
Enc. da Instrução: Data da conclusão para proferir sentença;  
Prazo: Quantidade de dias decorridos do ajuizamento até o encerramento da instrução.

### MARIA APARECIDA PRADO FLEURY BARIANI

#### SUMARÍSSIMO

Qtd	Prazo Médio
228	87,36

Nr. Processo	Ajuiz.	nc. Instruçã	Prazo
RTSum - 0010003-31.2019.5.18.0128	08/01/19	12/02/19	35
RTSum - 0010009-38.2019.5.18.0128	16/01/19	22/01/19	6
RTSum - 0010011-08.2019.5.18.0128	16/01/19	17/01/19	1
RTSum - 0010012-90.2019.5.18.0128	16/01/19	17/01/19	1
RTSum - 0010013-75.2019.5.18.0128	16/01/19	18/01/19	2
RTSum - 0010014-60.2019.5.18.0128	16/01/19	17/01/19	1
RTSum - 0010015-45.2019.5.18.0128	16/01/19	22/01/19	6

**Legenda:**  
Ajuiz. Data do Ajuizamento;  
Enc. da Instrução: Data da conclusão para proferir sentença;  
Prazo: Quantidade de dias decorridos do ajuizamento até o encerramento da instrução.



## PRAZO MÉDIO ENTRE O AJUIZAMENTO E O ENCERRAMENTO DA INSTRUÇÃO - VARA DO TRABALHO DE GOIATUBA

### MARIA APARECIDA PRADO FLEURY BARIANI

#### SUMARÍSSIMO

Qtd	Prazo Médio
228	87,36

Nr. Processo	Ajuiz.	nc. Instruçã	Prazo
RTSum - 0010016-30.2019.5.18.0128	16/01/19	18/01/19	2
RTSum - 0010017-15.2019.5.18.0128	16/01/19	18/01/19	2
RTSum - 0010048-35.2019.5.18.0128	22/01/19	09/05/19	107
RTSum - 0010054-42.2019.5.18.0128	24/01/19	07/05/19	103
RTSum - 0010114-15.2019.5.18.0128	04/02/19	27/03/19	51
RTSum - 0010118-52.2019.5.18.0128	05/02/19	27/03/19	50
RTSum - 0010118-52.2019.5.18.0128	05/02/19	30/04/19	84
RTSum - 0010122-89.2019.5.18.0128	06/02/19	28/06/19	142
RTSum - 0010123-74.2019.5.18.0128	07/02/19	29/03/19	50
RTSum - 0010129-81.2019.5.18.0128	12/02/19	27/03/19	43
RTSum - 0010129-81.2019.5.18.0128	12/02/19	24/04/19	71
RTSum - 0010144-50.2019.5.18.0128	18/02/19	03/04/19	44
RTSum - 0010146-20.2019.5.18.0128	19/02/19	22/04/19	62
RTSum - 0010149-72.2019.5.18.0128	19/02/19	02/04/19	42
RTSum - 0010150-57.2019.5.18.0128	20/02/19	03/04/19	42
RTSum - 0010151-42.2019.5.18.0128	21/02/19	03/04/19	41
RTSum - 0010152-27.2019.5.18.0128	21/02/19	04/04/19	42
RTSum - 0010152-27.2019.5.18.0128	21/02/19	24/04/19	62
RTSum - 0010155-79.2019.5.18.0128	21/02/19	25/04/19	63
RTSum - 0010155-79.2019.5.18.0128	21/02/19	14/06/19	113
RTSum - 0010157-49.2019.5.18.0128	21/02/19	25/04/19	63
RTSum - 0010157-49.2019.5.18.0128	21/02/19	28/05/19	96
RTSum - 0010160-04.2019.5.18.0128	22/02/19	02/04/19	39
RTSum - 0010161-86.2019.5.18.0128	22/02/19	02/04/19	39

**Legenda:**

**Ajuiz.** Data do Ajuizamento;

**Enc. da Instrução:** Data da conclusão para proferir sentença;

**Prazo:** Quantidade de dias decorridos do ajuizamento até o encerramento da instrução.





## PRAZO MÉDIO ENTRE O AJUIZAMENTO E O ENCERRAMENTO DA INSTRUÇÃO - VARA DO TRABALHO DE GOIATUBA

### MARIA APARECIDA PRADO FLEURY BARIANI

#### SUMARÍSSIMO

Qtd	Prazo Médio
228	87,36

Nr. Processo	Ajuiz.	nc. Instruçã	Prazo
RTSum - 0010163-90.2018.5.18.0128	13/03/18	05/02/19	329
RTSum - 0010168-78.2019.5.18.0128	05/03/19	22/04/19	48
RTSum - 0010172-18.2019.5.18.0128	07/03/19	25/04/19	49
RTSum - 0010174-85.2019.5.18.0128	07/03/19	25/04/19	49
RTSum - 0010177-40.2019.5.18.0128	07/03/19	25/04/19	49
RTSum - 0010180-92.2019.5.18.0128	11/03/19	25/04/19	45
RTSum - 0010183-47.2019.5.18.0128	12/03/19	29/10/19	231
RTSum - 0010184-32.2019.5.18.0128	12/03/19	04/04/19	23
RTSum - 0010185-17.2019.5.18.0128	12/03/19	25/04/19	44
RTSum - 0010186-02.2019.5.18.0128	12/03/19	25/04/19	44
RTSum - 0010188-69.2019.5.18.0128	13/03/19	25/04/19	43
RTSum - 0010189-54.2019.5.18.0128	13/03/19	25/04/19	43
RTSum - 0010190-39.2019.5.18.0128	13/03/19	25/04/19	43
RTSum - 0010190-39.2019.5.18.0128	13/03/19	02/08/19	142
RTSum - 0010190-39.2019.5.18.0128	13/03/19	06/09/19	177
RTSum - 0010192-09.2019.5.18.0128	14/03/19	29/07/19	137
RTSum - 0010193-91.2019.5.18.0128	14/03/19	25/04/19	42
RTSum - 0010193-91.2019.5.18.0128	14/03/19	22/05/19	69
RTSum - 0010196-46.2019.5.18.0128	15/03/19	24/04/19	40
RTSum - 0010201-68.2019.5.18.0128	16/03/19	24/04/19	39
RTSum - 0010202-53.2019.5.18.0128	16/03/19	25/04/19	40
RTSum - 0010202-53.2019.5.18.0128	16/03/19	09/05/19	54
RTSum - 0010206-90.2019.5.18.0128	20/03/19	09/05/19	50
RTSum - 0010206-90.2019.5.18.0128	20/03/19	03/07/19	105

**Legenda:**

**Ajuiz.** Data do Ajuizamento;

**Enc. da Instrução:** Data da conclusão para proferir sentença;

**Prazo:** Quantidade de dias decorridos do ajuizamento até o encerramento da instrução.



## PRAZO MÉDIO ENTRE O AJUIZAMENTO E O ENCERRAMENTO DA INSTRUÇÃO - VARA DO TRABALHO DE GOIATUBA

### MARIA APARECIDA PRADO FLEURY BARIANI

#### SUMARÍSSIMO

Qtd	Prazo Médio
228	87,36

Nr. Processo	Ajuiz.	nc. Instruça	Prazo
RTSum - 0010206-90.2019.5.18.0128	20/03/19	16/08/19	149
RTSum - 0010220-74.2019.5.18.0128	22/03/19	09/05/19	48
RTSum - 0010221-59.2019.5.18.0128	22/03/19	07/05/19	46
RTSum - 0010222-44.2019.5.18.0128	22/03/19	01/04/19	10
RTSum - 0010227-66.2019.5.18.0128	26/03/19	25/04/19	30
RTSum - 0010227-66.2019.5.18.0128	26/03/19	23/05/19	58
RTSum - 0010229-36.2019.5.18.0128	27/03/19	25/04/19	29
RTSum - 0010230-21.2019.5.18.0128	29/03/19	29/04/19	31
RTSum - 0010232-88.2019.5.18.0128	30/03/19	29/04/19	30
RTSum - 0010237-13.2019.5.18.0128	01/04/19	29/04/19	28
RTSum - 0010239-80.2019.5.18.0128	02/04/19	23/04/19	21
RTSum - 0010240-02.2018.5.18.0128	24/04/18	04/04/19	345
RTSum - 0010240-02.2018.5.18.0128	24/04/18	10/04/19	351
RTSum - 0010240-02.2018.5.18.0128	24/04/18	23/04/19	364
RTSum - 0010240-65.2019.5.18.0128	02/04/19	29/04/19	27
RTSum - 0010241-84.2018.5.18.0128	24/04/18	12/02/19	294
RTSum - 0010252-79.2019.5.18.0128	05/04/19	06/05/19	31
RTSum - 0010253-64.2019.5.18.0128	05/04/19	09/05/19	34
RTSum - 0010253-64.2019.5.18.0128	05/04/19	03/07/19	89
RTSum - 0010254-49.2019.5.18.0128	05/04/19	06/05/19	31
RTSum - 0010256-19.2019.5.18.0128	09/04/19	09/05/19	30
RTSum - 0010256-19.2019.5.18.0128	09/04/19	28/08/19	141
RTSum - 0010256-53.2018.5.18.0128	27/04/18	22/02/19	301
RTSum - 0010258-86.2019.5.18.0128	09/04/19	18/06/19	70

**Legenda:**

**Ajuiz.** Data do Ajuizamento;

**Enc. da Instrução:** Data da conclusão para proferir sentença;

**Prazo:** Quantidade de dias decorridos do ajuizamento até o encerramento da instrução.



**PRAZO MÉDIO ENTRE O AJUIZAMENTO E O  
ENCERRAMENTO DA INSTRUÇÃO - VARA DO  
TRABALHO DE GOIATUBA**

**MARIA APARECIDA PRADO FLEURY  
BARIANI**

**SUMARÍSSIMO**

Qtd	Prazo Médio
228	87,36

Nr. Processo	Ajuiz.	nc. Instruçã	Prazo
RTSum - 0010260-56.2019.5.18.0128	10/04/19	07/05/19	27
RTSum - 0010275-25.2019.5.18.0128	17/04/19	28/08/19	133
RTSum - 0010275-25.2019.5.18.0128	17/04/19	11/09/19	147
RTSum - 0010281-32.2019.5.18.0128	17/04/19	28/08/19	133
RTSum - 0010281-32.2019.5.18.0128	17/04/19	11/09/19	147
RTSum - 0010282-17.2019.5.18.0128	17/04/19	08/05/19	21
RTSum - 0010286-54.2019.5.18.0128	18/04/19	07/05/19	19
RTSum - 0010301-23.2019.5.18.0128	24/04/19	19/06/19	56
RTSum - 0010315-07.2019.5.18.0128	06/05/19	04/11/19	182
RTSum - 0010315-07.2019.5.18.0128	06/05/19	22/11/19	200
RTSum - 0010322-96.2019.5.18.0128	09/05/19	19/06/19	41
RTSum - 0010332-43.2019.5.18.0128	13/05/19	28/08/19	107
RTSum - 0010333-28.2019.5.18.0128	13/05/19	19/06/19	37
RTSum - 0010340-54.2018.5.18.0128	05/06/18	27/03/19	295
RTSum - 0010340-54.2018.5.18.0128	05/06/18	24/04/19	323
RTSum - 0010353-53.2018.5.18.0128	08/06/18	05/04/19	301
RTSum - 0010361-93.2019.5.18.0128	21/05/19	18/06/19	28
RTSum - 0010365-33.2019.5.18.0128	24/05/19	18/06/19	25
RTSum - 0010366-18.2019.5.18.0128	27/05/19	19/06/19	23
RTSum - 0010366-18.2019.5.18.0128	27/05/19	16/08/19	81
RTSum - 0010367-03.2019.5.18.0128	27/05/19	19/06/19	23
RTSum - 0010368-85.2019.5.18.0128	27/05/19	19/06/19	23
RTSum - 0010373-10.2019.5.18.0128	29/05/19	17/07/19	49
RTSum - 0010380-02.2019.5.18.0128	30/05/19	19/06/19	20

**Legenda:**

**Ajuiz.** Data do Ajuizamento;

**Enc. da Instrução:** Data da conclusão para proferir sentença;

**Prazo:** Quantidade de dias decorridos do ajuizamento até o encerramento da instrução.



## PRAZO MÉDIO ENTRE O AJUIZAMENTO E O ENCERRAMENTO DA INSTRUÇÃO - VARA DO TRABALHO DE GOIATUBA

### MARIA APARECIDA PRADO FLEURY BARIANI

#### SUMARÍSSIMO

Qtd	Prazo Médio
228	87,36

Nr. Processo	Ajuiz.	nc. Instruçã	Prazo
RTSum - 0010386-09.2019.5.18.0128	03/06/19	03/07/19	30
RTSum - 0010394-83.2019.5.18.0128	04/06/19	10/07/19	36
RTSum - 0010397-38.2019.5.18.0128	04/06/19	03/07/19	29
RTSum - 0010399-08.2019.5.18.0128	05/06/19	03/07/19	28
RTSum - 0010400-90.2019.5.18.0128	06/06/19	04/07/19	28
RTSum - 0010400-90.2019.5.18.0128	06/06/19	12/09/19	98
RTSum - 0010401-75.2019.5.18.0128	06/06/19	03/07/19	27
RTSum - 0010402-60.2019.5.18.0128	10/06/19	03/07/19	23
RTSum - 0010408-67.2019.5.18.0128	12/06/19	03/07/19	21
RTSum - 0010410-37.2019.5.18.0128	12/06/19	31/07/19	49
RTSum - 0010410-37.2019.5.18.0128	12/06/19	18/09/19	98
RTSum - 0010411-22.2019.5.18.0128	13/06/19	03/07/19	20
RTSum - 0010412-07.2019.5.18.0128	13/06/19	31/07/19	48
RTSum - 0010414-74.2019.5.18.0128	14/06/19	04/07/19	20
RTSum - 0010422-85.2018.5.18.0128	07/07/18	10/04/19	277
RTSum - 0010422-85.2018.5.18.0128	07/07/18	10/06/19	338
RTSum - 0010423-36.2019.5.18.0128	24/06/19	28/10/19	126
RTSum - 0010424-21.2019.5.18.0128	24/06/19	01/07/19	7
RTSum - 0010433-80.2019.5.18.0128	26/06/19	31/07/19	35
RTSum - 0010433-80.2019.5.18.0128	26/06/19	11/09/19	77
RTSum - 0010434-65.2019.5.18.0128	26/06/19	28/11/19	155
RTSum - 0010435-84.2018.5.18.0128	13/07/18	12/02/19	214
RTSum - 0010436-35.2019.5.18.0128	27/06/19	17/07/19	20
RTSum - 0010442-42.2019.5.18.0128	01/07/19	17/07/19	16

**Legenda:**

**Ajuiz.** Data do Ajuizamento;

**Enc. da Instrução:** Data da conclusão para proferir sentença;

**Prazo:** Quantidade de dias decorridos do ajuizamento até o encerramento da instrução.



**PRAZO MÉDIO ENTRE O AJUIZAMENTO E O ENCERRAMENTO DA INSTRUÇÃO - VARA DO TRABALHO DE GOIATUBA**

**MARIA APARECIDA PRADO FLEURY BARIANI**

**SUMARÍSSIMO**

Qtd	Prazo Médio
228	87,36

Nr. Processo	Ajuiz.	nc. Instruça	Prazo
RTSum - 0010453-71.2019.5.18.0128	04/07/19	31/07/19	27
RTSum - 0010454-56.2019.5.18.0128	04/07/19	31/07/19	27
RTSum - 0010455-41.2019.5.18.0128	04/07/19	31/07/19	27
RTSum - 0010455-75.2018.5.18.0128	18/07/18	23/04/19	279
RTSum - 0010456-26.2019.5.18.0128	04/07/19	14/08/19	41
RTSum - 0010457-45.2018.5.18.0128	18/07/18	22/02/19	219
RTSum - 0010459-78.2019.5.18.0128	05/07/19	09/08/19	35
RTSum - 0010460-63.2019.5.18.0128	06/07/19	14/08/19	39
RTSum - 0010461-48.2019.5.18.0128	06/07/19	14/08/19	39
RTSum - 0010464-03.2019.5.18.0128	09/07/19	14/08/19	36
RTSum - 0010467-55.2019.5.18.0128	09/07/19	14/08/19	36
RTSum - 0010476-51.2018.5.18.0128	19/07/18	12/02/19	208
RTSum - 0010499-60.2019.5.18.0128	22/07/19	25/09/19	65
RTSum - 0010504-19.2018.5.18.0128	03/08/18	12/02/19	193
RTSum - 0010505-67.2019.5.18.0128	24/07/19	28/08/19	35
RTSum - 0010510-89.2019.5.18.0128	25/07/19	28/08/19	34
RTSum - 0010515-14.2019.5.18.0128	30/07/19	28/08/19	29
RTSum - 0010516-96.2019.5.18.0128	30/07/19	28/08/19	29
RTSum - 0010525-58.2019.5.18.0128	31/07/19	28/08/19	28
RTSum - 0010531-65.2019.5.18.0128	02/08/19	27/09/19	56
RTSum - 0010531-65.2019.5.18.0128	02/08/19	15/10/19	74
RTSum - 0010534-20.2019.5.18.0128	05/08/19	09/10/19	65
RTSum - 0010539-42.2019.5.18.0128	07/08/19	11/09/19	35
RTSum - 0010540-61.2018.5.18.0128	15/08/18	25/03/19	222

**Legenda:**

**Ajuiz.** Data do Ajuizamento;

**Enc. da Instrução:** Data da conclusão para proferir sentença;

**Prazo:** Quantidade de dias decorridos do ajuizamento até o encerramento da instrução.



## PRAZO MÉDIO ENTRE O AJUIZAMENTO E O ENCERRAMENTO DA INSTRUÇÃO - VARA DO TRABALHO DE GOIATUBA

### MARIA APARECIDA PRADO FLEURY BARIANI

#### SUMARÍSSIMO

Qtd	Prazo Médio
228	87,36

Nr. Processo	Ajuiz.	nc. Instruçã	Prazo
RTSum - 0010544-64.2019.5.18.0128	12/08/19	18/11/19	98
RTSum - 0010551-56.2019.5.18.0128	14/08/19	15/10/19	62
RTSum - 0010552-41.2019.5.18.0128	14/08/19	01/10/19	48
RTSum - 0010568-92.2019.5.18.0128	19/08/19	11/09/19	23
RTSum - 0010569-77.2019.5.18.0128	19/08/19	11/09/19	23
RTSum - 0010569-77.2019.5.18.0128	19/08/19	08/10/19	50
RTSum - 0010570-62.2019.5.18.0128	19/08/19	11/09/19	23
RTSum - 0010570-96.2018.5.18.0128	23/08/18	22/02/19	183
RTSum - 0010574-02.2019.5.18.0128	22/08/19	03/12/19	103
RTSum - 0010574-36.2018.5.18.0128	24/08/18	28/11/19	461
RTSum - 0010575-84.2019.5.18.0128	22/08/19	09/10/19	48
RTSum - 0010575-84.2019.5.18.0128	22/08/19	20/11/19	90
RTSum - 0010576-69.2019.5.18.0128	22/08/19	03/12/19	103
RTSum - 0010577-54.2019.5.18.0128	22/08/19	01/10/19	40
RTSum - 0010578-39.2019.5.18.0128	22/08/19	09/10/19	48
RTSum - 0010578-39.2019.5.18.0128	22/08/19	20/11/19	90
RTSum - 0010579-58.2018.5.18.0128	26/08/18	12/02/19	170
RTSum - 0010581-91.2019.5.18.0128	22/08/19	26/09/19	35
RTSum - 0010582-76.2019.5.18.0128	23/08/19	25/09/19	33
RTSum - 0010583-61.2019.5.18.0128	23/08/19	28/08/19	5
RTSum - 0010588-83.2019.5.18.0128	26/08/19	22/10/19	57
RTSum - 0010590-53.2019.5.18.0128	26/08/19	27/09/19	32
RTSum - 0010590-53.2019.5.18.0128	26/08/19	18/10/19	53
RTSum - 0010590-87.2018.5.18.0128	30/08/18	05/02/19	159

**Legenda:**

**Ajuiz.** Data do Ajuizamento;

**Enc. da Instrução:** Data da conclusão para proferir sentença;

**Prazo:** Quantidade de dias decorridos do ajuizamento até o encerramento da instrução.



## PRAZO MÉDIO ENTRE O AJUIZAMENTO E O ENCERRAMENTO DA INSTRUÇÃO - VARA DO TRABALHO DE GOIATUBA

### MARIA APARECIDA PRADO FLEURY BARIANI

#### SUMARÍSSIMO

Qtd	Prazo Médio
228	87,36

Nr. Processo	Ajuiz.	nc. Instruçã	Prazo
RTSum - 0010592-23.2019.5.18.0128	27/08/19	26/09/19	30
RTSum - 0010592-23.2019.5.18.0128	27/08/19	18/11/19	83
RTSum - 0010593-08.2019.5.18.0128	27/08/19	27/11/19	92
RTSum - 0010594-90.2019.5.18.0128	27/08/19	11/09/19	15
RTSum - 0010595-75.2019.5.18.0128	29/08/19	25/09/19	27
RTSum - 0010596-60.2019.5.18.0128	29/08/19	22/10/19	54
RTSum - 0010597-45.2019.5.18.0128	29/08/19	25/09/19	27
RTSum - 0010598-30.2019.5.18.0128	29/08/19	22/10/19	54
RTSum - 0010599-15.2019.5.18.0128	29/08/19	29/10/19	61
RTSum - 0010608-74.2019.5.18.0128	03/09/19	11/12/19	99
RTSum - 0010612-14.2019.5.18.0128	04/09/19	08/10/19	34
RTSum - 0010613-96.2019.5.18.0128	05/09/19	02/10/19	27
RTSum - 0010617-36.2019.5.18.0128	05/09/19	30/09/19	25
RTSum - 0010620-88.2019.5.18.0128	05/09/19	01/10/19	26
RTSum - 0010621-73.2019.5.18.0128	05/09/19	01/10/19	26
RTSum - 0010622-58.2019.5.18.0128	06/09/19	02/10/19	26
RTSum - 0010623-77.2018.5.18.0128	05/09/18	12/02/19	160
RTSum - 0010627-17.2018.5.18.0128	06/09/18	04/04/19	210
RTSum - 0010627-17.2018.5.18.0128	06/09/18	30/04/19	236
RTSum - 0010630-35.2019.5.18.0128	10/09/19	14/10/19	34
RTSum - 0010632-39.2018.5.18.0128	10/09/18	22/02/19	165
RTSum - 0010633-87.2019.5.18.0128	12/09/19	15/10/19	33
RTSum - 0010634-72.2019.5.18.0128	13/09/19	15/10/19	32
RTSum - 0010645-38.2018.5.18.0128	13/09/18	09/01/19	118

**Legenda:**

**Ajuiz.** Data do Ajuizamento;

**Enc. da Instrução:** Data da conclusão para proferir sentença;

**Prazo:** Quantidade de dias decorridos do ajuizamento até o encerramento da instrução.



## PRAZO MÉDIO ENTRE O AJUIZAMENTO E O ENCERRAMENTO DA INSTRUÇÃO - VARA DO TRABALHO DE GOIATUBA

### MARIA APARECIDA PRADO FLEURY BARIANI

#### SUMARÍSSIMO

Qtd	Prazo Médio
228	87,36

Nr. Processo	Ajuiz.	nc. Instruçã	Prazo
RTSum - 0010650-60.2018.5.18.0128	14/09/18	27/03/19	194
RTSum - 0010660-70.2019.5.18.0128	18/09/19	19/11/19	62
RTSum - 0010665-92.2019.5.18.0128	19/09/19	29/10/19	40
RTSum - 0010666-77.2019.5.18.0128	19/09/19	29/10/19	40
RTSum - 0010671-02.2019.5.18.0128	24/09/19	14/10/19	20
RTSum - 0010675-39.2019.5.18.0128	24/09/19	29/10/19	35
RTSum - 0010677-09.2019.5.18.0128	24/09/19	08/10/19	14
RTSum - 0010681-80.2018.5.18.0128	22/09/18	04/04/19	194
RTSum - 0010681-80.2018.5.18.0128	22/09/18	03/05/19	223
RTSum - 0010697-97.2019.5.18.0128	02/10/19	05/11/19	34
RTSum - 0010703-07.2019.5.18.0128	03/10/19	19/11/19	47
RTSum - 0010713-51.2019.5.18.0128	09/10/19	19/11/19	41
RTSum - 0010715-21.2019.5.18.0128	13/10/19	19/11/19	37
RTSum - 0010717-88.2019.5.18.0128	14/10/19	19/11/19	36
RTSum - 0010718-73.2019.5.18.0128	15/10/19	19/11/19	35
RTSum - 0010719-92.2018.5.18.0128	08/10/18	09/04/19	183
RTSum - 0010720-43.2019.5.18.0128	16/10/19	19/11/19	34
RTSum - 0010723-95.2019.5.18.0128	17/10/19	25/11/19	39
RTSum - 0010727-35.2019.5.18.0128	21/10/19	25/11/19	35
RTSum - 0010728-54.2018.5.18.0128	08/10/18	06/02/19	121
RTSum - 0010737-79.2019.5.18.0128	22/10/19	28/11/19	37
RTSum - 0010741-53.2018.5.18.0128	11/10/18	28/01/19	109
RTSum - 0010743-23.2018.5.18.0128	16/10/18	09/05/19	205
RTSum - 0010744-71.2019.5.18.0128	23/10/19	04/12/19	42

**Legenda:**

**Ajuiz.** Data do Ajuizamento;

**Enc. da Instrução:** Data da conclusão para proferir sentença;

**Prazo:** Quantidade de dias decorridos do ajuizamento até o encerramento da instrução.





## PRAZO MÉDIO ENTRE O AJUIZAMENTO E O ENCERRAMENTO DA INSTRUÇÃO - VARA DO TRABALHO DE GOIATUBA

### MARIA APARECIDA PRADO FLEURY BARIANI

#### SUMARÍSSIMO

Qtd	Prazo Médio
228	87,36

Nr. Processo	Ajuiz.	nc. Instruçã	Prazo
RTSum - 0010746-75.2018.5.18.0128	16/10/18	05/02/19	112
RTSum - 0010754-18.2019.5.18.0128	31/10/19	03/12/19	33
RTSum - 0010772-39.2019.5.18.0128	07/11/19	18/12/19	41
RTSum - 0010773-24.2019.5.18.0128	07/11/19	18/12/19	41
RTSum - 0010776-13.2018.5.18.0128	25/10/18	12/02/19	110
RTSum - 0010783-68.2019.5.18.0128	13/11/19	18/12/19	35
RTSum - 0010794-97.2019.5.18.0128	21/11/19	17/12/19	26
RTSum - 0010797-86.2018.5.18.0128	29/10/18	12/02/19	106
RTSum - 0010799-22.2019.5.18.0128	26/11/19	17/12/19	21
RTSum - 0010813-40.2018.5.18.0128	06/11/18	16/01/19	71
RTSum - 0010838-53.2018.5.18.0128	16/11/18	23/01/19	68
RTSum - 0010839-38.2018.5.18.0128	16/11/18	23/01/19	68
RTSum - 0010846-30.2018.5.18.0128	16/11/18	04/02/19	80
RTSum - 0010848-97.2018.5.18.0128	19/11/18	27/03/19	128
RTSum - 0010851-52.2018.5.18.0128	19/11/18	05/02/19	78
RTSum - 0010862-81.2018.5.18.0128	22/11/18	04/02/19	74
RTSum - 0010863-66.2018.5.18.0128	22/11/18	28/01/19	67
RTSum - 0010864-51.2018.5.18.0128	23/11/18	04/02/19	73
RTSum - 0010865-36.2018.5.18.0128	23/11/18	04/02/19	73
RTSum - 0010866-21.2018.5.18.0128	23/11/18	23/01/19	61
RTSum - 0010870-58.2018.5.18.0128	26/11/18	07/02/19	73
RTSum - 0010875-80.2018.5.18.0128	28/11/18	06/02/19	70
RTSum - 0010877-50.2018.5.18.0128	29/11/18	07/02/19	70
RTSum - 0010878-35.2018.5.18.0128	29/11/18	07/02/19	70

**Legenda:**

**Ajuiz.** Data do Ajuizamento;

**Enc. da Instrução:** Data da conclusão para proferir sentença;

**Prazo:** Quantidade de dias decorridos do ajuizamento até o encerramento da instrução.



## PRAZO MÉDIO ENTRE O AJUIZAMENTO E O ENCERRAMENTO DA INSTRUÇÃO - VARA DO TRABALHO DE GOIATUBA

### MARIA APARECIDA PRADO FLEURY BARIANI

#### SUMARÍSSIMO

Qtd	Prazo Médio
228	87,36

Nr. Processo	Ajuiz.	nc. Instruçã	Prazo
RTSum - 0010884-42.2018.5.18.0128	30/11/18	06/02/19	68
RTSum - 0010887-94.2018.5.18.0128	03/12/18	19/06/19	198
RTSum - 0010887-94.2018.5.18.0128	03/12/18	16/08/19	256
RTSum - 0010888-79.2018.5.18.0128	03/12/18	05/02/19	64
RTSum - 0010891-34.2018.5.18.0128	04/12/18	05/02/19	63
RTSum - 0010897-41.2018.5.18.0128	07/12/18	28/03/19	111
RTSum - 0010899-11.2018.5.18.0128	07/12/18	22/01/19	46
RTSum - 0010902-63.2018.5.18.0128	08/12/18	13/02/19	67
RTSum - 0010904-33.2018.5.18.0128	10/12/18	07/02/19	59
RTSum - 0010905-18.2018.5.18.0128	10/12/18	28/01/19	49
RTSum - 0010909-55.2018.5.18.0128	14/12/18	22/01/19	39
RTSum - 0010911-25.2018.5.18.0128	17/12/18	17/07/19	212
RTSum - 0010911-25.2018.5.18.0128	17/12/18	03/09/19	260
RTSum - 0010996-45.2017.5.18.0128	07/06/17	15/01/19	587
RTSum - 0011022-90.2019.5.18.0122	20/11/19	17/12/19	27
RTSum - 0011459-84.2017.5.18.0128	24/08/17	27/09/19	764
RTSum - 0011459-84.2017.5.18.0128	24/08/17	22/10/19	789

**Legenda:**

Ajuiz. Data do Ajuizamento;

Enc. da Instrução: Data da conclusão para proferir sentença;

Prazo: Quantidade de dias decorridos do ajuizamento até o encerramento da instrução.

### RANÚLIO MENDES MOREIRA

#### SUMARÍSSIMO

Qtd	Prazo Médio
1	371



## PRAZO MÉDIO ENTRE O AJUIZAMENTO E O ENCERRAMENTO DA INSTRUÇÃO - VARA DO TRABALHO DE GOIATUBA

### RANÚLIO MENDES MOREIRA

#### SUMARÍSSIMO

Qtd	Prazo Médio
1	371

Nr. Processo	Ajuiz.	nc. Instruã	Prazo
RTSum - 0010291-13.2018.5.18.0128	09/05/18	15/05/19	371

**Legenda:**

Ajuiz. Data do Ajuizamento;

Enc. da Instrução: Data da conclusão para proferir sentença;

Prazo: Quantidade de dias decorridos do ajuizamento até o encerramento da instrução.

### TAIS PRISCILLA F. R. DA CUNHA E SOUZA

#### SUMARÍSSIMO

Qtd	Prazo Médio
250	82,87

Nr. Processo	Ajuiz.	nc. Instruã	Prazo
RTSum - 0010004-16.2019.5.18.0128	10/01/19	20/05/19	130
RTSum - 0010010-23.2019.5.18.0128	16/01/19	21/02/19	36
RTSum - 0010018-97.2019.5.18.0128	17/01/19	27/02/19	41
RTSum - 0010019-82.2019.5.18.0128	17/01/19	18/03/19	60
RTSum - 0010020-67.2019.5.18.0128	17/01/19	18/03/19	60
RTSum - 0010021-52.2019.5.18.0128	17/01/19	18/03/19	60
RTSum - 0010022-37.2019.5.18.0128	17/01/19	18/03/19	60
RTSum - 0010023-22.2019.5.18.0128	17/01/19	18/03/19	60
RTSum - 0010024-07.2019.5.18.0128	17/01/19	18/03/19	60
RTSum - 0010025-89.2019.5.18.0128	17/01/19	18/03/19	60
RTSum - 0010026-74.2019.5.18.0128	17/01/19	18/03/19	60
RTSum - 0010027-59.2019.5.18.0128	17/01/19	18/03/19	60

**Legenda:**

Ajuiz. Data do Ajuizamento;

Enc. da Instrução: Data da conclusão para proferir sentença;

Prazo: Quantidade de dias decorridos do ajuizamento até o encerramento da instrução.



## PRAZO MÉDIO ENTRE O AJUIZAMENTO E O ENCERRAMENTO DA INSTRUÇÃO - VARA DO TRABALHO DE GOIATUBA

**TAIS PRISCILLA F. R. DA CUNHA E SOUZA**

### SUMARÍSSIMO

Qtd	Prazo Médio
250	82,87

Nr. Processo	Ajuiz.	nc. Instruçã	Prazo
RTSum - 0010028-44.2019.5.18.0128	17/01/19	04/04/19	77
RTSum - 0010028-44.2019.5.18.0128	17/01/19	30/04/19	103
RTSum - 0010029-29.2019.5.18.0128	17/01/19	18/03/19	60
RTSum - 0010030-14.2019.5.18.0128	17/01/19	18/03/19	60
RTSum - 0010034-51.2019.5.18.0128	18/01/19	04/04/19	76
RTSum - 0010034-51.2019.5.18.0128	18/01/19	06/05/19	108
RTSum - 0010035-36.2019.5.18.0128	18/01/19	28/02/19	41
RTSum - 0010038-88.2019.5.18.0128	22/01/19	25/02/19	34
RTSum - 0010039-73.2019.5.18.0128	22/01/19	25/04/19	93
RTSum - 0010039-73.2019.5.18.0128	22/01/19	21/05/19	119
RTSum - 0010041-43.2019.5.18.0128	22/01/19	10/04/19	78
RTSum - 0010041-43.2019.5.18.0128	22/01/19	28/05/19	126
RTSum - 0010048-35.2019.5.18.0128	22/01/19	09/05/19	107
RTSum - 0010048-35.2019.5.18.0128	22/01/19	24/05/19	122
RTSum - 0010049-20.2019.5.18.0128	22/01/19	21/02/19	30
RTSum - 0010052-72.2019.5.18.0128	23/01/19	28/02/19	36
RTSum - 0010053-57.2019.5.18.0128	24/01/19	28/02/19	35
RTSum - 0010055-27.2019.5.18.0128	24/01/19	21/02/19	28
RTSum - 0010056-12.2019.5.18.0128	24/01/19	28/02/19	35
RTSum - 0010057-94.2019.5.18.0128	24/01/19	28/02/19	35
RTSum - 0010058-79.2019.5.18.0128	24/01/19	19/03/19	54
RTSum - 0010058-79.2019.5.18.0128	24/01/19	10/04/19	76
RTSum - 0010058-79.2019.5.18.0128	24/01/19	29/04/19	95
RTSum - 0010059-64.2019.5.18.0128	24/01/19	04/04/19	70

**Legenda:**

**Ajuiz. Data do Ajuizamento;**

**Enc. da Instrução: Data da conclusão para proferir sentença;**

**Prazo: Quantidade de dias decorridos do ajuizamento até o encerramento da instrução.**



## PRAZO MÉDIO ENTRE O AJUIZAMENTO E O ENCERRAMENTO DA INSTRUÇÃO - VARA DO TRABALHO DE GOIATUBA

**TAIS PRISCILLA F. R. DA CUNHA E SOUZA**

**SUMARÍSSIMO**

Qtd	Prazo Médio
250	82,87

Nr. Processo	Ajuiz.	nc. Instruçã	Prazo
RTSum - 0010059-64.2019.5.18.0128	24/01/19	07/05/19	103
RTSum - 0010060-49.2019.5.18.0128	24/01/19	18/03/19	53
RTSum - 0010061-34.2019.5.18.0128	24/01/19	18/03/19	53
RTSum - 0010062-19.2019.5.18.0128	24/01/19	04/04/19	70
RTSum - 0010062-19.2019.5.18.0128	24/01/19	23/04/19	89
RTSum - 0010063-04.2019.5.18.0128	24/01/19	18/03/19	53
RTSum - 0010065-71.2019.5.18.0128	25/01/19	05/06/19	131
RTSum - 0010066-56.2019.5.18.0128	25/01/19	18/03/19	52
RTSum - 0010070-93.2019.5.18.0128	28/01/19	18/03/19	49
RTSum - 0010071-78.2019.5.18.0128	29/01/19	25/04/19	86
RTSum - 0010071-78.2019.5.18.0128	29/01/19	14/05/19	105
RTSum - 0010072-63.2019.5.18.0128	29/01/19	18/03/19	48
RTSum - 0010105-53.2019.5.18.0128	04/02/19	18/03/19	42
RTSum - 0010106-38.2019.5.18.0128	04/02/19	18/03/19	42
RTSum - 0010107-23.2019.5.18.0128	04/02/19	20/03/19	44
RTSum - 0010108-08.2019.5.18.0128	04/02/19	20/03/19	44
RTSum - 0010109-90.2019.5.18.0128	04/02/19	22/03/19	46
RTSum - 0010110-75.2019.5.18.0128	04/02/19	22/03/19	46
RTSum - 0010111-60.2019.5.18.0128	04/02/19	25/04/19	80
RTSum - 0010111-60.2019.5.18.0128	04/02/19	20/05/19	105
RTSum - 0010122-89.2019.5.18.0128	06/02/19	06/06/19	120
RTSum - 0010131-51.2019.5.18.0128	13/02/19	20/03/19	35
RTSum - 0010132-36.2019.5.18.0128	13/02/19	21/03/19	36
RTSum - 0010132-36.2019.5.18.0128	13/02/19	23/04/19	69

**Legenda:**

**Ajuiz.** Data do Ajuizamento;

**Enc. da Instrução:** Data da conclusão para proferir sentença;

**Prazo:** Quantidade de dias decorridos do ajuizamento até o encerramento da instrução.



**PRAZO MÉDIO ENTRE O AJUIZAMENTO E O ENCERRAMENTO DA INSTRUÇÃO - VARA DO TRABALHO DE GOIATUBA**

**TAIS PRISCILLA F. R. DA CUNHA E SOUZA**

**SUMARÍSSIMO**

Qtd	Prazo Médio
250	82,87

Nr. Processo	Ajuiz.	nc. Instruçã	Prazo
RTSum - 0010138-43.2019.5.18.0128	15/02/19	14/08/19	180
RTSum - 0010138-43.2019.5.18.0128	15/02/19	02/09/19	199
RTSum - 0010140-13.2019.5.18.0128	15/02/19	14/08/19	180
RTSum - 0010140-13.2019.5.18.0128	15/02/19	29/11/19	287
RTSum - 0010143-65.2019.5.18.0128	18/02/19	20/03/19	30
RTSum - 0010145-35.2019.5.18.0128	19/02/19	15/05/19	85
RTSum - 0010154-94.2019.5.18.0128	21/02/19	06/09/19	197
RTSum - 0010154-94.2019.5.18.0128	21/02/19	11/12/19	293
RTSum - 0010162-71.2019.5.18.0128	22/02/19	26/02/19	4
RTSum - 0010165-26.2019.5.18.0128	25/02/19	30/04/19	64
RTSum - 0010171-33.2019.5.18.0128	07/03/19	11/03/19	4
RTSum - 0010173-03.2019.5.18.0128	07/03/19	30/04/19	54
RTSum - 0010178-25.2019.5.18.0128	07/03/19	13/03/19	6
RTSum - 0010182-62.2019.5.18.0128	12/03/19	24/05/19	73
RTSum - 0010191-24.2019.5.18.0128	14/03/19	16/08/19	155
RTSum - 0010191-24.2019.5.18.0128	14/03/19	27/08/19	166
RTSum - 0010198-50.2018.5.18.0128	28/03/18	04/09/19	525
RTSum - 0010200-83.2019.5.18.0128	16/03/19	30/04/19	45
RTSum - 0010204-23.2019.5.18.0128	20/03/19	27/05/19	68
RTSum - 0010205-08.2019.5.18.0128	20/03/19	13/06/19	85
RTSum - 0010205-08.2019.5.18.0128	20/03/19	08/07/19	110
RTSum - 0010209-45.2019.5.18.0128	21/03/19	30/04/19	40
RTSum - 0010210-30.2019.5.18.0128	21/03/19	30/04/19	40
RTSum - 0010211-15.2019.5.18.0128	21/03/19	30/04/19	40

**Legenda:**

**Ajuiz. Data do Ajuizamento;**

**Enc. da Instrução: Data da conclusão para proferir sentença;**

**Prazo: Quantidade de dias decorridos do ajuizamento até o encerramento da instrução.**



## PRAZO MÉDIO ENTRE O AJUIZAMENTO E O ENCERRAMENTO DA INSTRUÇÃO - VARA DO TRABALHO DE GOIATUBA

### TAIS PRISCILLA F. R. DA CUNHA E SOUZA

#### SUMARÍSSIMO

Qtd	Prazo Médio
250	82,87

Nr. Processo	Ajuiz.	nc. Instruçã	Prazo
RTSum - 0010212-97.2019.5.18.0128	21/03/19	30/04/19	40
RTSum - 0010213-82.2019.5.18.0128	22/03/19	30/04/19	39
RTSum - 0010214-67.2019.5.18.0128	22/03/19	30/04/19	39
RTSum - 0010215-52.2019.5.18.0128	22/03/19	30/04/19	39
RTSum - 0010216-37.2019.5.18.0128	22/03/19	30/04/19	39
RTSum - 0010217-22.2019.5.18.0128	22/03/19	30/04/19	39
RTSum - 0010218-07.2019.5.18.0128	22/03/19	30/04/19	39
RTSum - 0010219-89.2019.5.18.0128	22/03/19	30/04/19	39
RTSum - 0010228-51.2019.5.18.0128	26/03/19	30/04/19	35
RTSum - 0010231-06.2019.5.18.0128	29/03/19	30/05/19	62
RTSum - 0010241-50.2019.5.18.0128	02/04/19	15/05/19	43
RTSum - 0010242-35.2019.5.18.0128	02/04/19	15/05/19	43
RTSum - 0010243-20.2019.5.18.0128	02/04/19	15/05/19	43
RTSum - 0010244-05.2019.5.18.0128	03/04/19	15/05/19	42
RTSum - 0010247-57.2019.5.18.0128	03/04/19	16/08/19	135
RTSum - 0010247-57.2019.5.18.0128	03/04/19	27/08/19	146
RTSum - 0010248-42.2019.5.18.0128	04/04/19	15/05/19	41
RTSum - 0010249-27.2019.5.18.0128	04/04/19	15/05/19	41
RTSum - 0010251-31.2018.5.18.0128	26/04/18	19/02/19	299
RTSum - 0010253-98.2018.5.18.0128	27/04/18	16/05/19	384
RTSum - 0010253-98.2018.5.18.0128	27/04/18	04/06/19	403
RTSum - 0010256-19.2019.5.18.0128	09/04/19	23/07/19	105
RTSum - 0010258-23.2018.5.18.0128	27/04/18	16/05/19	384
RTSum - 0010258-23.2018.5.18.0128	27/04/18	28/05/19	396

**Legenda:**

**Ajuiz.** Data do Ajuizamento;

**Enc. da Instrução:** Data da conclusão para proferir sentença;

**Prazo:** Quantidade de dias decorridos do ajuizamento até o encerramento da instrução.



**PRAZO MÉDIO ENTRE O AJUIZAMENTO E O ENCERRAMENTO DA INSTRUÇÃO - VARA DO TRABALHO DE GOIATUBA**

**TAIS PRISCILLA F. R. DA CUNHA E SOUZA**

**SUMARÍSSIMO**

Qtd	Prazo Médio
250	82,87

Nr. Processo	Ajuiz.	nc. Instruçã	Prazo
RTSum - 0010259-08.2018.5.18.0128	27/04/18	16/05/19	384
RTSum - 0010259-08.2018.5.18.0128	27/04/18	15/07/19	444
RTSum - 0010261-41.2019.5.18.0128	10/04/19	30/05/19	50
RTSum - 0010261-75.2018.5.18.0128	27/04/18	16/05/19	384
RTSum - 0010263-11.2019.5.18.0128	10/04/19	30/04/19	20
RTSum - 0010265-78.2019.5.18.0128	11/04/19	12/06/19	62
RTSum - 0010267-48.2019.5.18.0128	15/04/19	23/05/19	38
RTSum - 0010268-33.2019.5.18.0128	15/04/19	27/05/19	42
RTSum - 0010269-18.2019.5.18.0128	15/04/19	22/05/19	37
RTSum - 0010270-03.2019.5.18.0128	16/04/19	24/07/19	99
RTSum - 0010271-85.2019.5.18.0128	16/04/19	16/05/19	30
RTSum - 0010271-85.2019.5.18.0128	16/04/19	03/06/19	48
RTSum - 0010272-70.2019.5.18.0128	17/04/19	24/07/19	98
RTSum - 0010273-55.2019.5.18.0128	17/04/19	01/11/19	198
RTSum - 0010274-40.2019.5.18.0128	17/04/19	13/06/19	57
RTSum - 0010274-40.2019.5.18.0128	17/04/19	10/07/19	84
RTSum - 0010278-77.2019.5.18.0128	17/04/19	30/05/19	43
RTSum - 0010280-47.2019.5.18.0128	17/04/19	13/06/19	57
RTSum - 0010280-47.2019.5.18.0128	17/04/19	08/07/19	82
RTSum - 0010288-24.2019.5.18.0128	18/04/19	15/05/19	27
RTSum - 0010290-91.2019.5.18.0128	22/04/19	15/05/19	23
RTSum - 0010293-46.2019.5.18.0128	22/04/19	13/06/19	52
RTSum - 0010294-31.2019.5.18.0128	22/04/19	15/05/19	23
RTSum - 0010297-83.2019.5.18.0128	23/04/19	27/05/19	34

**Legenda:**

**Ajuiz.** Data do Ajuizamento;

**Enc. da Instrução:** Data da conclusão para proferir sentença;

**Prazo:** Quantidade de dias decorridos do ajuizamento até o encerramento da instrução.





## PRAZO MÉDIO ENTRE O AJUIZAMENTO E O ENCERRAMENTO DA INSTRUÇÃO - VARA DO TRABALHO DE GOIATUBA

**TAIS PRISCILLA F. R. DA CUNHA E SOUZA**

**SUMARÍSSIMO**

Qtd	Prazo Médio
250	82,87

Nr. Processo	Ajuiz.	nc. Instruçã	Prazo
RTSum - 0010302-08.2019.5.18.0128	24/04/19	27/05/19	33
RTSum - 0010303-90.2019.5.18.0128	25/04/19	27/05/19	32
RTSum - 0010304-75.2019.5.18.0128	25/04/19	15/05/19	20
RTSum - 0010305-60.2019.5.18.0128	25/04/19	27/05/19	32
RTSum - 0010306-45.2019.5.18.0128	25/04/19	27/05/19	32
RTSum - 0010306-45.2019.5.18.0128	25/04/19	25/06/19	61
RTSum - 0010310-82.2019.5.18.0128	30/04/19	04/06/19	35
RTSum - 0010319-44.2019.5.18.0128	08/05/19	04/06/19	27
RTSum - 0010323-81.2019.5.18.0128	09/05/19	04/06/19	26
RTSum - 0010324-66.2019.5.18.0128	09/05/19	05/06/19	27
RTSum - 0010325-51.2019.5.18.0128	09/05/19	27/05/19	18
RTSum - 0010326-36.2019.5.18.0128	09/05/19	05/06/19	27
RTSum - 0010329-88.2019.5.18.0128	11/05/19	06/06/19	26
RTSum - 0010330-73.2019.5.18.0128	11/05/19	06/06/19	26
RTSum - 0010334-13.2019.5.18.0128	13/05/19	28/05/19	15
RTSum - 0010335-95.2019.5.18.0128	14/05/19	28/05/19	14
RTSum - 0010336-80.2019.5.18.0128	14/05/19	28/05/19	14
RTSum - 0010337-65.2019.5.18.0128	14/05/19	28/05/19	14
RTSum - 0010343-72.2019.5.18.0128	15/05/19	06/09/19	114
RTSum - 0010345-42.2019.5.18.0128	16/05/19	13/06/19	28
RTSum - 0010346-27.2019.5.18.0128	16/05/19	12/06/19	27
RTSum - 0010348-94.2019.5.18.0128	20/05/19	24/07/19	65
RTSum - 0010348-94.2019.5.18.0128	20/05/19	13/08/19	85
RTSum - 0010349-79.2019.5.18.0128	20/05/19	05/06/19	16

**Legenda:**

**Ajuiz.** Data do Ajuizamento;

**Enc. da Instrução:** Data da conclusão para proferir sentença;

**Prazo:** Quantidade de dias decorridos do ajuizamento até o encerramento da instrução.



**PRAZO MÉDIO ENTRE O AJUIZAMENTO E O ENCERRAMENTO DA INSTRUÇÃO - VARA DO TRABALHO DE GOIATUBA**

**TAIS PRISCILLA F. R. DA CUNHA E SOUZA**

**SUMARÍSSIMO**

Qtd	Prazo Médio
250	82,87

Nr. Processo	Ajuiz.	nc. Instruçã	Prazo
RTSum - 0010350-64.2019.5.18.0128	20/05/19	17/07/19	58
RTSum - 0010350-64.2019.5.18.0128	20/05/19	30/07/19	71
RTSum - 0010351-49.2019.5.18.0128	20/05/19	24/07/19	65
RTSum - 0010351-49.2019.5.18.0128	20/05/19	18/09/19	121
RTSum - 0010352-34.2019.5.18.0128	20/05/19	27/06/19	38
RTSum - 0010354-04.2019.5.18.0128	20/05/19	30/05/19	10
RTSum - 0010355-86.2019.5.18.0128	21/05/19	13/06/19	23
RTSum - 0010356-71.2019.5.18.0128	21/05/19	07/06/19	17
RTSum - 0010370-55.2019.5.18.0128	28/05/19	17/07/19	50
RTSum - 0010370-55.2019.5.18.0128	28/05/19	18/09/19	113
RTSum - 0010374-92.2019.5.18.0128	29/05/19	28/06/19	30
RTSum - 0010379-17.2019.5.18.0128	30/05/19	27/06/19	28
RTSum - 0010382-69.2019.5.18.0128	31/05/19	27/06/19	27
RTSum - 0010383-54.2019.5.18.0128	31/05/19	27/06/19	27
RTSum - 0010385-24.2019.5.18.0128	03/06/19	17/07/19	44
RTSum - 0010385-24.2019.5.18.0128	03/06/19	13/08/19	71
RTSum - 0010387-91.2019.5.18.0128	03/06/19	27/06/19	24
RTSum - 0010388-76.2019.5.18.0128	03/06/19	27/06/19	24
RTSum - 0010390-46.2019.5.18.0128	03/06/19	17/07/19	44
RTSum - 0010390-46.2019.5.18.0128	03/06/19	09/08/19	67
RTSum - 0010416-44.2019.5.18.0128	16/06/19	10/07/19	24
RTSum - 0010417-29.2019.5.18.0128	17/06/19	10/07/19	23
RTSum - 0010418-14.2019.5.18.0128	17/06/19	21/08/19	65
RTSum - 0010431-13.2019.5.18.0128	26/06/19	09/07/19	13

**Legenda:**

**Ajuiz. Data do Ajuizamento;**

**Enc. da Instrução: Data da conclusão para proferir sentença;**

**Prazo: Quantidade de dias decorridos do ajuizamento até o encerramento da instrução.**



## PRAZO MÉDIO ENTRE O AJUIZAMENTO E O ENCERRAMENTO DA INSTRUÇÃO - VARA DO TRABALHO DE GOIATUBA

**TAIS PRISCILLA F. R. DA CUNHA E SOUZA**

**SUMARÍSSIMO**

Qtd	Prazo Médio
250	82,87

Nr. Processo	Ajuiz.	nc. Instruçã	Prazo
RTSum - 0010432-95.2019.5.18.0128	26/06/19	09/07/19	13
RTSum - 0010443-27.2019.5.18.0128	01/07/19	24/07/19	23
RTSum - 0010445-94.2019.5.18.0128	01/07/19	24/07/19	23
RTSum - 0010448-49.2019.5.18.0128	03/07/19	24/07/19	21
RTSum - 0010449-34.2019.5.18.0128	03/07/19	23/07/19	20
RTSum - 0010450-53.2018.5.18.0128	17/07/18	05/06/19	323
RTSum - 0010470-10.2019.5.18.0128	10/07/19	15/08/19	36
RTSum - 0010477-02.2019.5.18.0128	12/07/19	28/11/19	139
RTSum - 0010482-24.2019.5.18.0128	16/07/19	29/08/19	44
RTSum - 0010490-98.2019.5.18.0128	18/07/19	11/11/19	116
RTSum - 0010491-83.2019.5.18.0128	18/07/19	01/11/19	106
RTSum - 0010492-68.2019.5.18.0128	18/07/19	15/08/19	28
RTSum - 0010494-38.2019.5.18.0128	19/07/19	11/11/19	115
RTSum - 0010500-45.2019.5.18.0128	23/07/19	22/11/19	122
RTSum - 0010501-30.2019.5.18.0128	23/07/19	15/08/19	23
RTSum - 0010502-15.2019.5.18.0128	23/07/19	15/08/19	23
RTSum - 0010514-29.2019.5.18.0128	30/07/19	11/11/19	104
RTSum - 0010526-43.2019.5.18.0128	31/07/19	29/08/19	29
RTSum - 0010529-95.2019.5.18.0128	01/08/19	28/08/19	27
RTSum - 0010533-35.2019.5.18.0128	02/08/19	19/11/19	109
RTSum - 0010533-35.2019.5.18.0128	02/08/19	04/12/19	124
RTSum - 0010536-87.2019.5.18.0128	07/08/19	05/09/19	29
RTSum - 0010537-72.2019.5.18.0128	07/08/19	05/09/19	29
RTSum - 0010538-57.2019.5.18.0128	07/08/19	05/09/19	29

**Legenda:**

**Ajuiz.** Data do Ajuizamento;

**Enc. da Instrução:** Data da conclusão para proferir sentença;

**Prazo:** Quantidade de dias decorridos do ajuizamento até o encerramento da instrução.



**PRAZO MÉDIO ENTRE O AJUIZAMENTO E O ENCERRAMENTO DA INSTRUÇÃO - VARA DO TRABALHO DE GOIATUBA**

**TAIS PRISCILLA F. R. DA CUNHA E SOUZA**

**SUMARÍSSIMO**

Qtd	Prazo Médio
250	82,87

Nr. Processo	Ajuiz.	nc. Instruçã	Prazo
RTSum - 0010544-64.2019.5.18.0128	12/08/19	27/09/19	46
RTSum - 0010544-64.2019.5.18.0128	12/08/19	18/11/19	98
RTSum - 0010545-49.2019.5.18.0128	13/08/19	21/08/19	8
RTSum - 0010546-34.2019.5.18.0128	13/08/19	05/09/19	23
RTSum - 0010563-70.2019.5.18.0128	16/08/19	05/09/19	20
RTSum - 0010571-47.2019.5.18.0128	20/08/19	12/09/19	23
RTSum - 0010573-17.2019.5.18.0128	21/08/19	12/09/19	22
RTSum - 0010581-28.2018.5.18.0128	27/08/18	18/02/19	175
RTSum - 0010583-95.2018.5.18.0128	28/08/18	31/05/19	276
RTSum - 0010583-95.2018.5.18.0128	28/08/18	03/07/19	309
RTSum - 0010589-68.2019.5.18.0128	26/08/19	05/09/19	10
RTSum - 0010600-97.2019.5.18.0128	30/08/19	16/09/19	17
RTSum - 0010601-82.2019.5.18.0128	30/08/19	16/09/19	17
RTSum - 0010603-86.2018.5.18.0128	03/09/18	22/03/19	200
RTSum - 0010603-86.2018.5.18.0128	03/09/18	24/04/19	233
RTSum - 0010605-22.2019.5.18.0128	02/09/19	28/10/19	56
RTSum - 0010605-22.2019.5.18.0128	02/09/19	25/11/19	84
RTSum - 0010611-29.2019.5.18.0128	04/09/19	11/11/19	68
RTSum - 0010615-66.2019.5.18.0128	05/09/19	18/09/19	13
RTSum - 0010618-21.2019.5.18.0128	05/09/19	05/09/19	0
RTSum - 0010631-20.2019.5.18.0128	10/09/19	11/10/19	31
RTSum - 0010631-54.2018.5.18.0128	10/09/18	20/03/19	191
RTSum - 0010636-42.2019.5.18.0128	13/09/19	11/11/19	59
RTSum - 0010638-12.2019.5.18.0128	13/09/19	16/12/19	94

**Legenda:**

**Ajuiz. Data do Ajuizamento;**

**Enc. da Instrução: Data da conclusão para proferir sentença;**

**Prazo: Quantidade de dias decorridos do ajuizamento até o encerramento da instrução.**



## PRAZO MÉDIO ENTRE O AJUIZAMENTO E O ENCERRAMENTO DA INSTRUÇÃO - VARA DO TRABALHO DE GOIATUBA

### TAIS PRISCILLA F. R. DA CUNHA E SOUZA

#### SUMARÍSSIMO

Qtd	Prazo Médio
250	82,87

Nr. Processo	Ajuiz.	nc. Instruçã	Prazo
RTSum - 0010639-31.2018.5.18.0128	11/09/18	22/03/19	192
RTSum - 0010642-49.2019.5.18.0128	16/09/19	22/11/19	67
RTSum - 0010642-49.2019.5.18.0128	16/09/19	03/12/19	78
RTSum - 0010642-83.2018.5.18.0128	11/09/18	22/03/19	192
RTSum - 0010642-83.2018.5.18.0128	11/09/18	25/04/19	226
RTSum - 0010643-34.2019.5.18.0128	16/09/19	10/10/19	24
RTSum - 0010644-19.2019.5.18.0128	16/09/19	19/12/19	94
RTSum - 0010646-86.2019.5.18.0128	16/09/19	22/11/19	67
RTSum - 0010647-08.2018.5.18.0128	14/09/18	02/05/19	230
RTSum - 0010647-08.2018.5.18.0128	14/09/18	03/06/19	262
RTSum - 0010647-71.2019.5.18.0128	16/09/19	22/11/19	67
RTSum - 0010647-71.2019.5.18.0128	16/09/19	09/12/19	84
RTSum - 0010648-56.2019.5.18.0128	16/09/19	22/11/19	67
RTSum - 0010648-56.2019.5.18.0128	16/09/19	09/12/19	84
RTSum - 0010648-90.2018.5.18.0128	14/09/18	12/03/19	179
RTSum - 0010652-93.2019.5.18.0128	16/09/19	11/11/19	56
RTSum - 0010658-03.2019.5.18.0128	17/09/19	24/10/19	37
RTSum - 0010664-10.2019.5.18.0128	19/09/19	27/11/19	69
RTSum - 0010674-54.2019.5.18.0128	24/09/19	12/11/19	49
RTSum - 0010674-54.2019.5.18.0128	24/09/19	11/12/19	78
RTSum - 0010681-46.2019.5.18.0128	26/09/19	11/11/19	46
RTSum - 0010691-90.2019.5.18.0128	27/09/19	22/11/19	56
RTSum - 0010691-90.2019.5.18.0128	27/09/19	09/12/19	73
RTSum - 0010696-15.2019.5.18.0128	01/10/19	11/11/19	41

**Legenda:**

**Ajuiz. Data do Ajuizamento;**

**Enc. da Instrução: Data da conclusão para proferir sentença;**

**Prazo: Quantidade de dias decorridos do ajuizamento até o encerramento da instrução.**



**PRAZO MÉDIO ENTRE O AJUIZAMENTO E O ENCERRAMENTO DA INSTRUÇÃO - VARA DO TRABALHO DE GOIATUBA**

**TAIS PRISCILLA F. R. DA CUNHA E SOUZA**

**SUMARÍSSIMO**

Qtd	Prazo Médio
250	82,87

Nr. Processo	Ajuiz.	nc. Instruçã	Prazo
RTSum - 0010698-82.2019.5.18.0128	02/10/19	11/11/19	40
RTSum - 0010702-22.2019.5.18.0128	03/10/19	19/12/19	77
RTSum - 0010707-44.2019.5.18.0128	07/10/19	19/11/19	43
RTSum - 0010707-44.2019.5.18.0128	07/10/19	09/12/19	63
RTSum - 0010707-78.2018.5.18.0128	01/10/18	30/05/19	241
RTSum - 0010709-14.2019.5.18.0128	08/10/19	19/11/19	42
RTSum - 0010745-56.2019.5.18.0128	23/10/19	11/11/19	19
RTSum - 0010750-78.2019.5.18.0128	24/10/19	05/12/19	42
RTSum - 0010757-70.2019.5.18.0128	01/11/19	06/11/19	5
RTSum - 0010758-55.2019.5.18.0128	01/11/19	06/11/19	5
RTSum - 0010759-40.2019.5.18.0128	01/11/19	12/12/19	41
RTSum - 0010761-10.2019.5.18.0128	04/11/19	05/12/19	31
RTSum - 0010763-77.2019.5.18.0128	05/11/19	05/12/19	30
RTSum - 0010768-02.2019.5.18.0128	06/11/19	05/12/19	29
RTSum - 0010769-84.2019.5.18.0128	07/11/19	05/12/19	28
RTSum - 0010774-09.2019.5.18.0128	08/11/19	26/11/19	18
RTSum - 0010798-71.2018.5.18.0128	29/10/18	27/05/19	210
RTSum - 0010801-26.2018.5.18.0128	31/10/18	02/05/19	183
RTSum - 0010801-26.2018.5.18.0128	31/10/18	21/05/19	202
RTSum - 0010803-93.2018.5.18.0128	31/10/18	31/05/19	212
RTSum - 0010808-18.2018.5.18.0128	01/11/18	21/02/19	112
RTSum - 0010812-55.2018.5.18.0128	04/11/18	13/05/19	190
RTSum - 0010815-73.2019.5.18.0128	04/12/19	19/12/19	15
RTSum - 0010837-68.2018.5.18.0128	14/11/18	24/05/19	191

**Legenda:**

**Ajuiz. Data do Ajuizamento;**

**Enc. da Instrução: Data da conclusão para proferir sentença;**

**Prazo: Quantidade de dias decorridos do ajuizamento até o encerramento da instrução.**



**PRAZO MÉDIO ENTRE O AJUIZAMENTO E O ENCERRAMENTO DA INSTRUÇÃO - VARA DO TRABALHO DE GOIATUBA**

**TAIS PRISCILLA F. R. DA CUNHA E SOUZA**

**SUMARÍSSIMO**

Qtd	Prazo Médio
250	82,87

Nr. Processo	Ajuiz.	nc. Instruçã	Prazo
RTSum - 0010845-45.2018.5.18.0128	16/11/18	30/05/19	195
RTSum - 0010867-06.2018.5.18.0128	25/11/18	08/03/19	103
RTSum - 0010871-43.2018.5.18.0128	27/11/18	20/03/19	113
RTSum - 0010892-19.2018.5.18.0128	04/12/18	27/05/19	174
RTSum - 0010896-56.2018.5.18.0128	06/12/18	30/04/19	145
RTSum - 0010900-93.2018.5.18.0128	07/12/18	22/02/19	77
RTSum - 0010901-78.2018.5.18.0128	07/12/18	27/05/19	171
RTSum - 0010907-85.2018.5.18.0128	11/12/18	21/02/19	72
RTSum - 0010910-40.2018.5.18.0128	17/12/18	21/02/19	66
RTSum - 0010912-10.2018.5.18.0128	18/12/18	21/02/19	65
RTSum - 0010913-92.2018.5.18.0128	18/12/18	21/02/19	65
RTSum - 0010914-77.2018.5.18.0128	18/12/18	21/02/19	65
RTSum - 0010915-62.2018.5.18.0128	18/12/18	21/02/19	65
RTSum - 0010916-47.2018.5.18.0128	18/12/18	18/02/19	62
RTSum - 0010917-32.2018.5.18.0128	18/12/18	21/02/19	65
RTSum - 0010918-17.2018.5.18.0128	19/12/18	18/02/19	61
RTSum - 0010921-69.2018.5.18.0128	20/12/18	10/07/19	202
RTSum - 0010921-69.2018.5.18.0128	20/12/18	29/07/19	221
RTSum - 0010923-39.2018.5.18.0128	27/12/18	21/02/19	56
RTSum - 0010924-24.2018.5.18.0128	28/12/18	28/02/19	62
RTSum - 0010924-24.2018.5.18.0128	28/12/18	02/04/19	95

**Legenda:**

**Ajuiz.** Data do Ajuizamento;

**Enc. da Instrução:** Data da conclusão para proferir sentença;

**Prazo:** Quantidade de dias decorridos do ajuizamento até o encerramento da instrução.