

Conceituação

Tema	Prazos Processuais
Relatórios	Evolução Histórica Comparativo por VT Comparativo por Grupo Por Grupo Por VT Por Processo Por Magistrado
Resumo	Apresenta o prazo médio desde o ajuizamento da ação até o encerramento da instrução.
Descrição	O prazo médio é obtido calculando-se a quantidade de dias decorridos desde o ajuizamento até o encerramento da instrução. Os dados são extraídos baseando-se nos itens do e-Gestão: 267 e 90267 - Do ajuizamento da ação até o encerramento da instrução na fase de conhecimento – rito sumaríssimo; 268 e 90268 – Do ajuizamento da ação até o encerramento da instrução na fase de conhecimento – exceto rito sumaríssimo (ordinário)
Origem da informação	e-Gestão
Critérios e transformações	Coletado do e-Gestão, consolidado, otimizado e classificado para análise.
Análises possíveis	Prazo médio entre o ajuizamento da ação e o encerramento da instrução, detalhado de forma Geral, Por grupo, por VT, Por Processo e Por Magistrado.



EVOLUÇÃO HISTÓRICA DOS PRAZOS PROCESSUAIS ENTRE O AJUIZAMENTO E O ENCERRAMENTO DA INSTRUÇÃO - VARA DO TRABALHO DE URUAÇU

Data do encerramento da instrução entre 1/1/2019 e 31/12/2019 23:59:59

Rito	Qtd	Prazo Médio
ORDINÁRIO	1.359	253,6
SUMARÍSSIMO	627	95,44
Total/Média	1.986	203,67

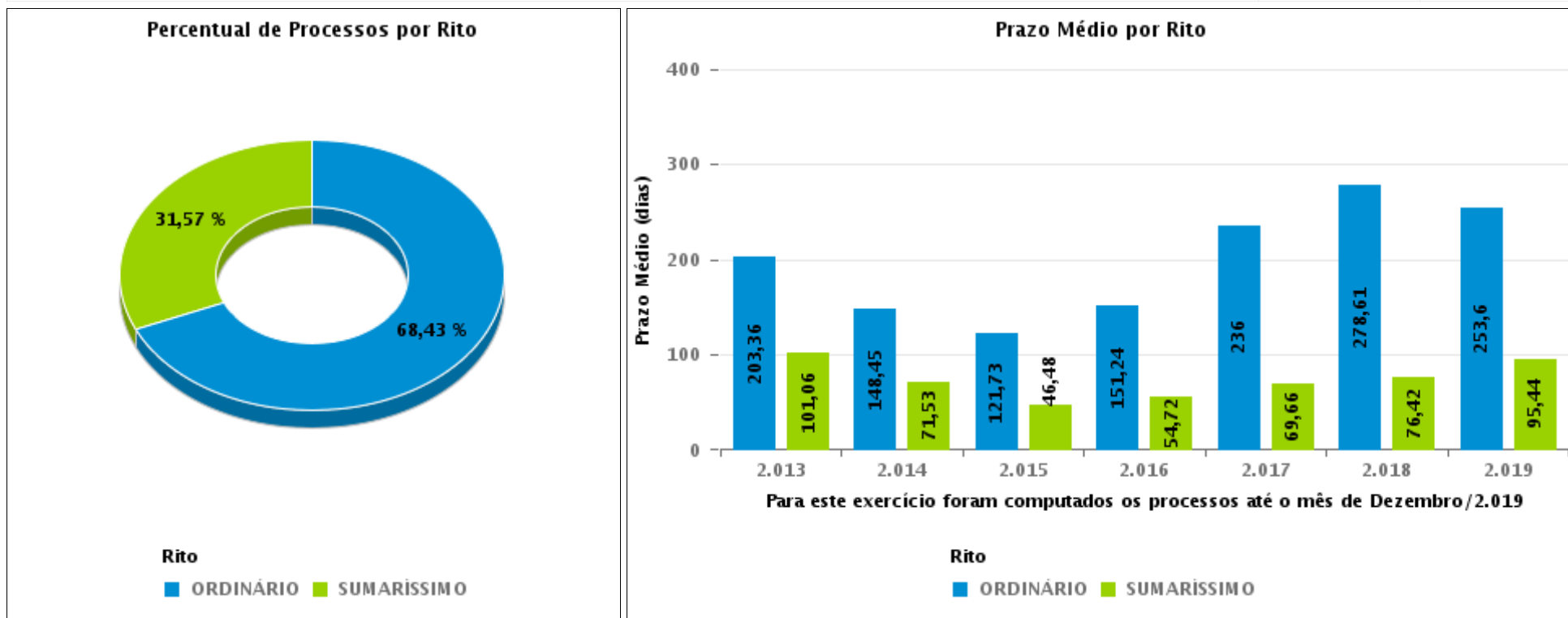



COMPARATIVO DO PRAZO MÉDIO ENTRE O AJUIZAMENTO E O ENCERRAMENTO DA INSTRUÇÃO - VARA DO TRABALHO DE URUAÇU

Data do encerramento da instrução entre 1/1/2019 e 31/12/2019 23:59:59

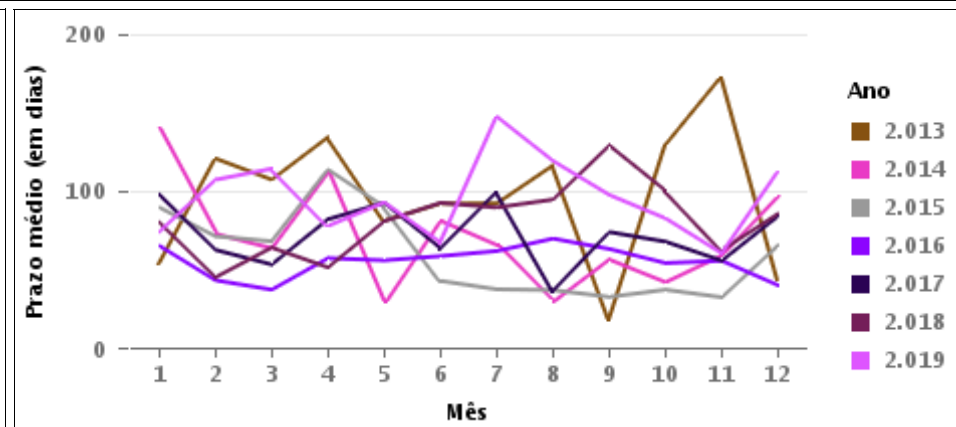
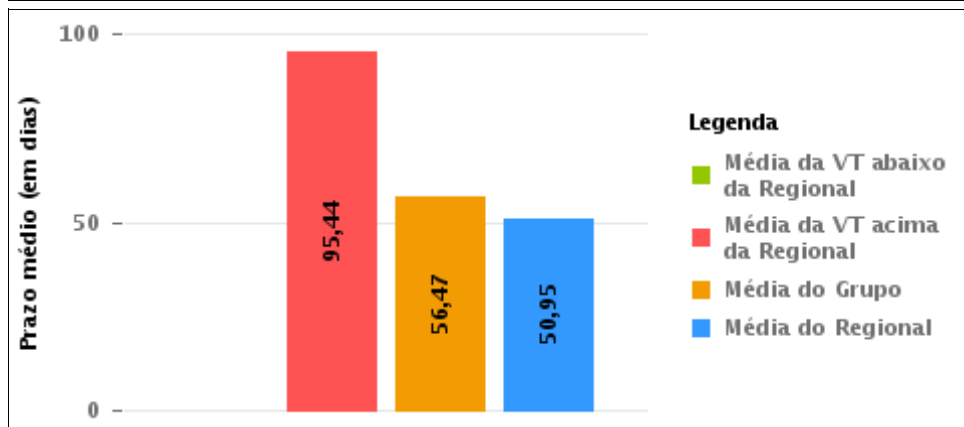
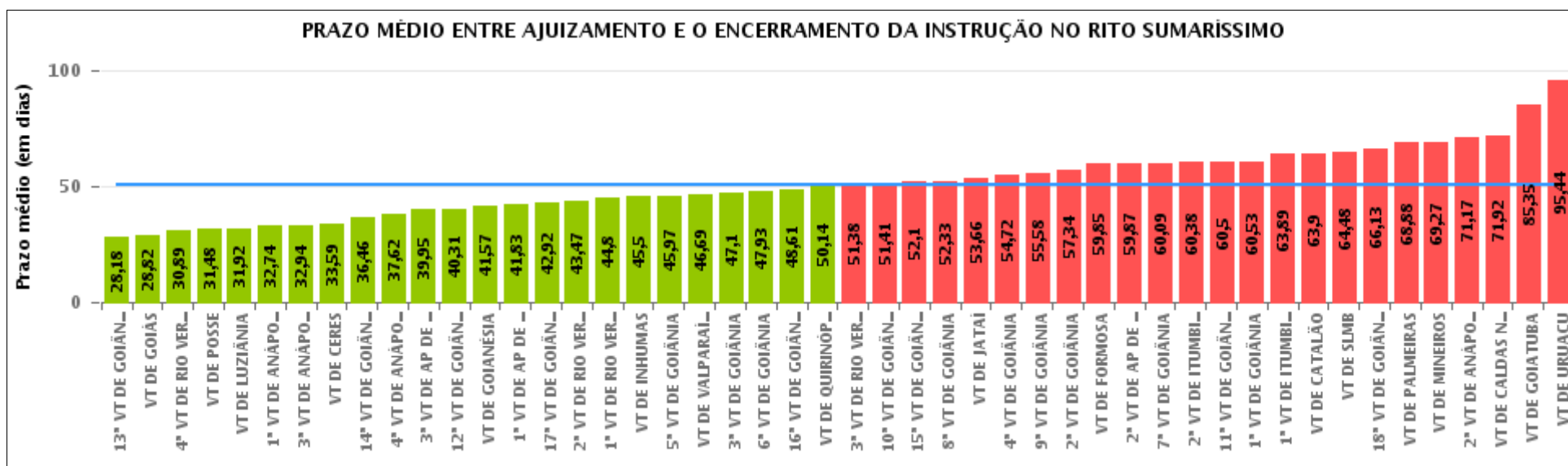



COMPARATIVO DO PRAZO MÉDIO ENTRE O AJUIZAMENTO E O ENCERRAMENTO DA INSTRUÇÃO ENTRE AS VARAS DO GRUPO

Data do encerramento da instrução entre 1/1/2019 e 31/12/2019 23:59:59

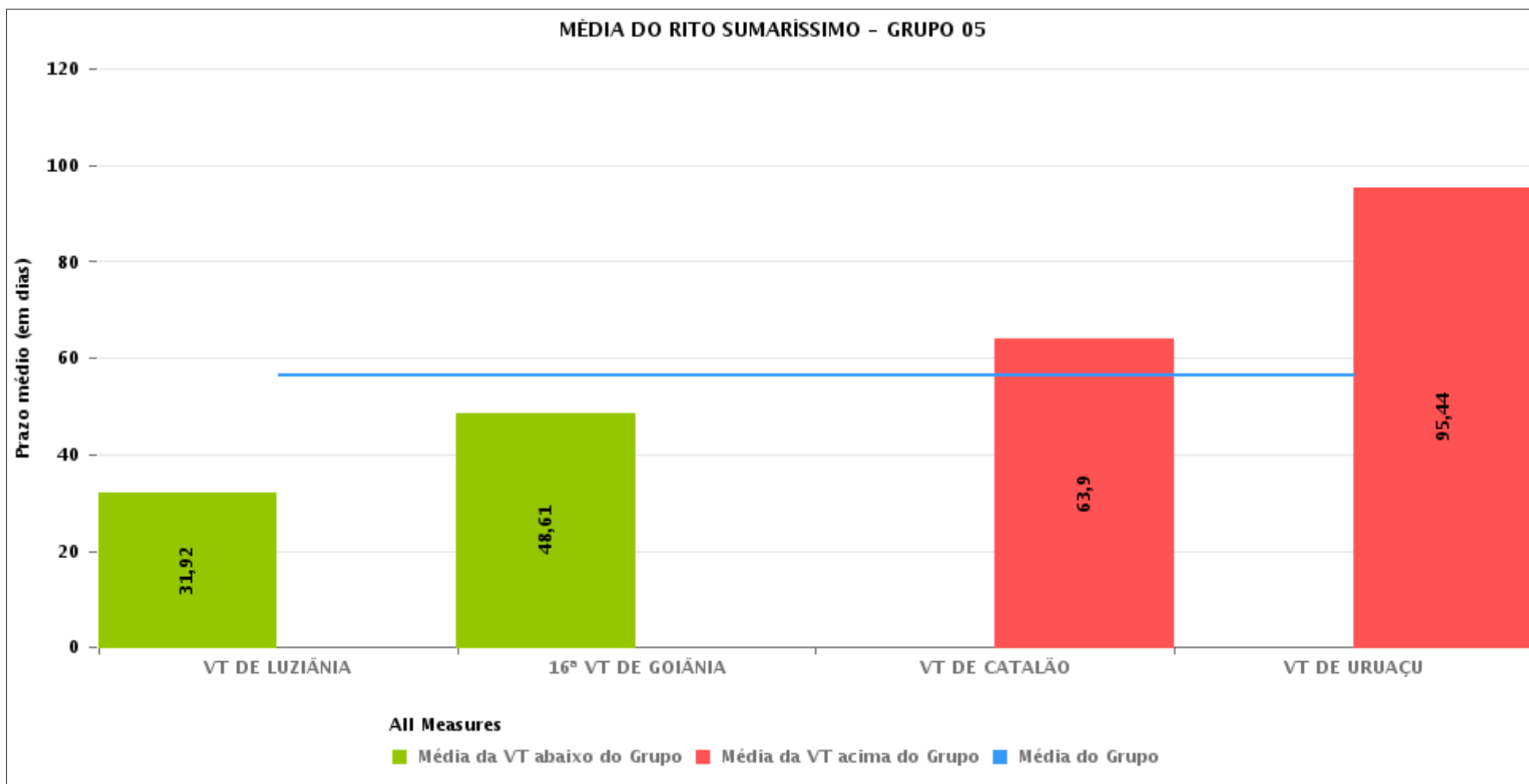



PRAZO MÉDIO ENTRE O AJUIZAMENTO E O ENCERRAMENTO DA INSTRUÇÃO POR GRUPO

Data do encerramento da instrução entre 1/1/2019 e 31/12/2019 23:59:59

Rito	Grupo	Qtd. Processos	Prazo Médio (dias)	Ranking
SUMARÍSSIMO	GRUPO 01	175	31,48	1°
	GRUPO 06	1.221	46,69	2°
	GRUPO 03	5.833	50,16	3°
	GRUPO 04	26.967	50,16	4°
	GRUPO 05	3.556	56,47	5°
	GRUPO 02	831	68,88	6°

Legenda:		# Grupo 04 – De 1501 a 2000	# Grupo 05 – De 2001 a 2500
# Grupo 01 – Até 750	1ª VT De Anápolis	1ª VT De Goiânia	16ª VT De Goiânia
VT de Posse	1ª VT De Rio Verde	2ª VT De Goiânia	VT De Luziânia
	2ª VT De Rio Verde	3ª VT De Goiânia	VT De Catalão
	3ª VT De Rio Verde	4ª VT De Goiânia	VT De Uruaçu
	4ª VT De Rio Verde	5ª VT De Goiânia	
# Grupo 02 – De 751 a 1000	1ª VT De Itumbiara	6ª VT De Goiânia	# Grupo 06 – Acima de 2500
VT de Palmeiras de Goiás	2ª VT De Itumbiara	7ª VT De Goiânia	VT De Valparaíso de Goiás
	VT De Quirinópolis	8ª VT De Goiânia	
	VT De Mineiros	9ª VT De Goiânia	
	VT De Formosa	10ª VT De Goiânia	
		11ª VT De Goiânia	
		12ª VT De Goiânia	
		13ª VT De Goiânia	
		14ª VT De Goiânia	
		15ª VT De Goiânia	
		17ª VT De Goiânia	
		18ª VT De Goiânia	
		2ª VT De Anápolis	
		3ª VT De Anápolis	
		4ª VT De Anápolis	
		1ª VT De Aparecida De Goiânia	
		2ª VT De Aparecida De Goiânia	
		3ª VT De Aparecida De Goiânia	
		VT DE Jataí	
		VT DE Goiatuba	
		VT DE Caldas Novas	
		VT DE Ceres	
		VT DE São Luís de Montes Belos	
		VT DE Goiás	
		VT DE Goianésia	
		VT DE Inhumas	



PRAZO MÉDIO ENTRE O AJUIZAMENTO E O ENCERRAMENTO DA INSTRUÇÃO DE TODAS AS VARAS DO TRABALHO

Data do encerramento da instrução entre 1/1/2019 e 31/12/2019 23:59:59

SUMARÍSSIMO

Qtd. Processos	Prazo Médio (dias)
38.583	50,95

Vara do Trabalho	Qtd Processos	Prazo Médio	Ranking
13ª VARA DO TRABALHO DE GOIÂNIA	1.035	28,18	1º
VARA DO TRABALHO DE GOIÁS	1.030	28,82	2º
4ª VARA DO TRABALHO DE RIO VERDE	637	30,89	3º
VARA DO TRABALHO DE POSSE	175	31,48	4º
VARA DO TRABALHO DE LUZIÂNIA	999	31,92	5º
1ª VARA DO TRABALHO DE ANÁPOLIS	704	32,74	6º
3ª VARA DO TRABALHO DE ANÁPOLIS	759	32,94	7º
VARA DO TRABALHO DE CERES	407	33,59	8º
14ª VARA DO TRABALHO DE GOIÂNIA	1.019	36,46	9º
4ª VARA DO TRABALHO DE ANÁPOLIS	706	37,62	10º
3ª VARA DO TRABALHO DE APARECIDA DE GOIÂNIA	880	39,95	11º
12ª VARA DO TRABALHO DE GOIÂNIA	1.013	40,31	12º
VARA DO TRABALHO DE GOIANÉSIA	748	41,57	13º
1ª VARA DO TRABALHO DE APARECIDA DE GOIÂNIA	934	41,83	14º
17ª VARA DO TRABALHO DE GOIÂNIA	941	42,92	15º
2ª VARA DO TRABALHO DE RIO VERDE	536	43,47	16º
1ª VARA DO TRABALHO DE RIO VERDE	556	44,8	17º
VARA DO TRABALHO DE INHUMAS	675	45,5	18º
5ª VARA DO TRABALHO DE GOIÂNIA	976	45,97	19º
VARA DO TRABALHO DE VALPARAÍSO DE GOIÁS	1.221	46,69	20º
3ª VARA DO TRABALHO DE GOIÂNIA	957	47,1	21º
6ª VARA DO TRABALHO DE GOIÂNIA	999	47,93	22º
16ª VARA DO TRABALHO DE GOIÂNIA	931	48,61	23º
VARA DO TRABALHO DE QUIRINÓPOLIS	424	50,14	24º
3ª VARA DO TRABALHO DE RIO VERDE	539	51,38	25º
10ª VARA DO TRABALHO DE GOIÂNIA	946	51,41	26º



PRAZO MÉDIO ENTRE O AJUIZAMENTO E O ENCERRAMENTO DA INSTRUÇÃO DE TODAS AS VARAS DO TRABALHO

SUMARÍSSIMO

Qtd. Processos	Prazo Médio (dias)
38.583	50,95

Vara do Trabalho	Qtd Processos	Prazo Médio	Ranking
15ª VARA DO TRABALHO DE GOIÂNIA	943	52,1	27°
8ª VARA DO TRABALHO DE GOIÂNIA	1.043	52,33	28°
VARA DO TRABALHO DE JATAÍ	501	53,66	29°
4ª VARA DO TRABALHO DE GOIÂNIA	942	54,72	30°
9ª VARA DO TRABALHO DE GOIÂNIA	988	55,58	31°
2ª VARA DO TRABALHO DE GOIÂNIA	1.059	57,34	32°
VARA DO TRABALHO DE FORMOSA	518	59,85	33°
2ª VARA DO TRABALHO DE APARECIDA DE GOIÂNIA	867	59,87	34°
7ª VARA DO TRABALHO DE GOIÂNIA	999	60,09	35°
2ª VARA DO TRABALHO DE ITUMBIARA	767	60,38	36°
11ª VARA DO TRABALHO DE GOIÂNIA	993	60,5	37°
1ª VARA DO TRABALHO DE GOIÂNIA	961	60,53	38°
1ª VARA DO TRABALHO DE ITUMBIARA	823	63,89	39°
VARA DO TRABALHO DE CATALÃO	999	63,9	40°
VARA DO TRABALHO DE SÃO LUIS DE MONTES BELOS	513	64,48	41°
18ª VARA DO TRABALHO DE GOIÂNIA	990	66,13	42°
VARA DO TRABALHO DE PALMEIRAS	831	68,88	43°
VARA DO TRABALHO DE MINEIROS	329	69,27	44°
2ª VARA DO TRABALHO DE ANÁPOLIS	660	71,17	45°
VARA DO TRABALHO DE CALDAS NOVAS	919	71,92	46°
VARA DO TRABALHO DE GOIATUBA	564	85,35	47°
VARA DO TRABALHO DE URUAÇU	627	95,44	48°



PRAZO MÉDIO ENTRE O AJUIZAMENTO E O ENCERRAMENTO DA INSTRUÇÃO - VARA DO TRABALHO DE URUAÇU

Data do encerramento da instrução entre 1/1/2019 e 31/12/2019 23:59:59

VARA DO TRABALHO DE URUAÇU

SUMARÍSSIMO

Qtd	Prazo Médio
608	95,44

Nr. Processo	Ajuiz.	nc. Instruçã	Prazo
RTSum - 0010001-36.2019.5.18.0201	02/01/19	04/02/19	33
RTSum - 0010002-21.2019.5.18.0201	02/01/19	18/02/19	47
RTSum - 0010002-21.2019.5.18.0201	02/01/19	03/10/19	274
RTSum - 0010002-21.2019.5.18.0201	02/01/19	07/11/19	309
RTSum - 0010003-06.2019.5.18.0201	03/01/19	05/02/19	33
RTSum - 0010005-73.2019.5.18.0201	04/01/19	04/02/19	31
RTSum - 0010024-79.2019.5.18.0201	10/01/19	20/03/19	69
RTSum - 0010025-64.2019.5.18.0201	10/01/19	13/03/19	62
RTSum - 0010028-19.2019.5.18.0201	11/01/19	12/03/19	60
RTSum - 0010028-19.2019.5.18.0201	11/01/19	18/03/19	66
RTSum - 0010029-04.2019.5.18.0201	11/01/19	05/02/19	25
RTSum - 0010033-41.2019.5.18.0201	14/01/19	01/10/19	260
RTSum - 0010044-70.2019.5.18.0201	16/01/19	15/05/19	119
RTSum - 0010047-25.2019.5.18.0201	17/01/19	09/12/19	326
RTSum - 0010050-77.2019.5.18.0201	17/01/19	19/02/19	33
RTSum - 0010051-62.2019.5.18.0201	17/01/19	12/03/19	54
RTSum - 0010052-47.2019.5.18.0201	17/01/19	14/03/19	56
RTSum - 0010053-32.2019.5.18.0201	18/01/19	14/03/19	55
RTSum - 0010054-17.2019.5.18.0201	18/01/19	02/05/19	104
RTSum - 0010055-02.2019.5.18.0201	18/01/19	02/05/19	104
RTSum - 0010056-84.2019.5.18.0201	18/01/19	19/02/19	32
RTSum - 0010057-69.2019.5.18.0201	18/01/19	12/03/19	53

Legenda:

Ajuiz. Data do Ajuizamento;

Enc. da Instrução: Data da conclusão para proferir sentença;

Prazo: Quantidade de dias decorridos do ajuizamento até o encerramento da instrução.



PRAZO MÉDIO ENTRE O AJUIZAMENTO E O ENCERRAMENTO DA INSTRUÇÃO - VARA DO TRABALHO DE URUAÇU

VARA DO TRABALHO DE URUAÇU

SUMARÍSSIMO

Qtd	Prazo Médio
608	95,44

Nr. Processo	Ajuiz.	nc. Instruçã	Prazo
RTSum - 0010058-54.2019.5.18.0201	18/01/19	02/04/19	74
RTSum - 0010059-39.2019.5.18.0201	21/01/19	29/01/19	8
RTSum - 0010060-24.2019.5.18.0201	21/01/19	29/01/19	8
RTSum - 0010061-09.2019.5.18.0201	21/01/19	29/01/19	8
RTSum - 0010062-91.2019.5.18.0201	21/01/19	29/01/19	8
RTSum - 0010063-76.2019.5.18.0201	21/01/19	29/01/19	8
RTSum - 0010068-98.2019.5.18.0201	22/01/19	29/01/19	7
RTSum - 0010069-83.2019.5.18.0201	22/01/19	29/01/19	7
RTSum - 0010070-68.2019.5.18.0201	22/01/19	29/01/19	7
RTSum - 0010071-53.2019.5.18.0201	22/01/19	29/01/19	7
RTSum - 0010073-23.2019.5.18.0201	22/01/19	29/01/19	7
RTSum - 0010074-08.2019.5.18.0201	22/01/19	29/01/19	7
RTSum - 0010075-90.2019.5.18.0201	22/01/19	29/01/19	7
RTSum - 0010078-45.2019.5.18.0201	22/01/19	29/01/19	7
RTSum - 0010080-15.2019.5.18.0201	22/01/19	29/01/19	7
RTSum - 0010081-97.2019.5.18.0201	22/01/19	29/01/19	7
RTSum - 0010083-67.2019.5.18.0201	22/01/19	29/01/19	7
RTSum - 0010085-37.2019.5.18.0201	22/01/19	29/01/19	7
RTSum - 0010090-59.2019.5.18.0201	22/01/19	29/01/19	7
RTSum - 0010091-44.2019.5.18.0201	22/01/19	29/01/19	7
RTSum - 0010092-29.2019.5.18.0201	22/01/19	29/01/19	7
RTSum - 0010093-14.2019.5.18.0201	22/01/19	29/01/19	7
RTSum - 0010095-81.2019.5.18.0201	22/01/19	29/01/19	7
RTSum - 0010096-37.2017.5.18.0201	17/01/17	01/03/19	773
RTSum - 0010098-36.2019.5.18.0201	22/01/19	29/01/19	7

Legenda:

Ajuiz. Data do Ajuizamento;

Enc. da Instrução: Data da conclusão para proferir sentença;

Prazo: Quantidade de dias decorridos do ajuizamento até o encerramento da instrução.



PRAZO MÉDIO ENTRE O AJUIZAMENTO E O ENCERRAMENTO DA INSTRUÇÃO - VARA DO TRABALHO DE URUAÇU

VARA DO TRABALHO DE URUAÇU

SUMARÍSSIMO

Qtd	Prazo Médio
608	95,44

Nr. Processo	Ajuiz.	nc. Instruçã	Prazo
RTSum - 0010100-06.2019.5.18.0201	22/01/19	29/01/19	7
RTSum - 0010103-58.2019.5.18.0201	22/01/19	29/01/19	7
RTSum - 0010106-13.2019.5.18.0201	22/01/19	29/01/19	7
RTSum - 0010108-80.2019.5.18.0201	22/01/19	29/01/19	7
RTSum - 0010111-35.2019.5.18.0201	22/01/19	29/01/19	7
RTSum - 0010114-87.2019.5.18.0201	22/01/19	29/01/19	7
RTSum - 0010116-57.2019.5.18.0201	22/01/19	29/01/19	7
RTSum - 0010120-94.2019.5.18.0201	22/01/19	29/01/19	7
RTSum - 0010122-64.2019.5.18.0201	22/01/19	29/01/19	7
RTSum - 0010123-49.2019.5.18.0201	22/01/19	29/01/19	7
RTSum - 0010124-34.2019.5.18.0201	22/01/19	29/01/19	7
RTSum - 0010132-11.2019.5.18.0201	22/01/19	07/06/19	136
RTSum - 0010133-93.2019.5.18.0201	22/01/19	29/01/19	7
RTSum - 0010143-40.2019.5.18.0201	24/01/19	23/07/19	180
RTSum - 0010144-25.2019.5.18.0201	24/01/19	24/07/19	181
RTSum - 0010145-10.2019.5.18.0201	24/01/19	04/02/19	11
RTSum - 0010146-92.2019.5.18.0201	24/01/19	17/05/19	113
RTSum - 0010147-77.2019.5.18.0201	24/01/19	17/05/19	113
RTSum - 0010148-62.2019.5.18.0201	24/01/19	17/05/19	113
RTSum - 0010149-47.2019.5.18.0201	24/01/19	17/05/19	113
RTSum - 0010150-32.2019.5.18.0201	24/01/19	14/03/19	49
RTSum - 0010153-84.2019.5.18.0201	25/01/19	04/02/19	10
RTSum - 0010154-69.2019.5.18.0201	25/01/19	05/02/19	11
RTSum - 0010155-54.2019.5.18.0201	25/01/19	24/07/19	180
RTSum - 0010156-39.2019.5.18.0201	25/01/19	17/05/19	112

Legenda:

Ajuiz. Data do Ajuizamento;

Enc. da Instrução: Data da conclusão para proferir sentença;

Prazo: Quantidade de dias decorridos do ajuizamento até o encerramento da instrução.



PRAZO MÉDIO ENTRE O AJUIZAMENTO E O ENCERRAMENTO DA INSTRUÇÃO - VARA DO TRABALHO DE URUAÇU

VARA DO TRABALHO DE URUAÇU

SUMARÍSSIMO

Qtd	Prazo Médio
608	95,44

Nr. Processo	Ajuiz.	nc. Instruçã	Prazo
RTSum - 0010157-24.2019.5.18.0201	25/01/19	14/05/19	109
RTSum - 0010158-09.2019.5.18.0201	25/01/19	17/05/19	112
RTSum - 0010159-91.2019.5.18.0201	25/01/19	23/05/19	118
RTSum - 0010160-76.2019.5.18.0201	25/01/19	20/02/19	26
RTSum - 0010161-61.2019.5.18.0201	25/01/19	23/05/19	118
RTSum - 0010162-46.2019.5.18.0201	25/01/19	23/05/19	118
RTSum - 0010213-57.2019.5.18.0201	04/02/19	27/02/19	23
RTSum - 0010222-19.2019.5.18.0201	05/02/19	20/03/19	43
RTSum - 0010224-86.2019.5.18.0201	05/02/19	01/03/19	24
RTSum - 0010230-93.2019.5.18.0201	06/02/19	20/05/19	103
RTSum - 0010231-78.2019.5.18.0201	07/02/19	13/03/19	34
RTSum - 0010249-02.2019.5.18.0201	08/02/19	14/03/19	34
RTSum - 0010250-84.2019.5.18.0201	08/02/19	14/02/19	6
RTSum - 0010251-69.2019.5.18.0201	08/02/19	14/02/19	6
RTSum - 0010261-16.2019.5.18.0201	08/02/19	14/02/19	6
RTSum - 0010262-98.2019.5.18.0201	08/02/19	14/02/19	6
RTSum - 0010265-53.2019.5.18.0201	08/02/19	26/02/19	18
RTSum - 0010266-38.2019.5.18.0201	08/02/19	11/02/19	3
RTSum - 0010269-90.2019.5.18.0201	11/02/19	13/03/19	30
RTSum - 0010270-75.2019.5.18.0201	11/02/19	20/05/19	98
RTSum - 0010274-15.2019.5.18.0201	11/02/19	28/02/19	17
RTSum - 0010275-97.2019.5.18.0201	11/02/19	20/03/19	37
RTSum - 0010280-22.2019.5.18.0201	12/02/19	14/03/19	30
RTSum - 0010282-89.2019.5.18.0201	12/02/19	26/02/19	14
RTSum - 0010284-59.2019.5.18.0201	13/02/19	14/03/19	29

Legenda:

Ajuiz. Data do Ajuizamento;

Enc. da Instrução: Data da conclusão para proferir sentença;

Prazo: Quantidade de dias decorridos do ajuizamento até o encerramento da instrução.



PRAZO MÉDIO ENTRE O AJUIZAMENTO E O ENCERRAMENTO DA INSTRUÇÃO - VARA DO TRABALHO DE URUAÇU

VARA DO TRABALHO DE URUAÇU

SUMARÍSSIMO

	Nr. Processo	Ajuiz.	Qtd	Prazo Médio
			608	95,44
	Nr. Processo	Ajuiz.	nc. Instruça	Prazo
	RTSum - 0010284-59.2019.5.18.0201	13/02/19	16/07/19	153
	RTSum - 0010284-59.2019.5.18.0201	13/02/19	17/07/19	154
	RTSum - 0010288-96.2019.5.18.0201	13/02/19	15/05/19	91
	RTSum - 0010289-81.2019.5.18.0201	13/02/19	15/05/19	91
	RTSum - 0010292-36.2019.5.18.0201	14/02/19	27/02/19	13
	RTSum - 0010296-73.2019.5.18.0201	14/02/19	25/09/19	223
	RTSum - 0010297-58.2019.5.18.0201	14/02/19	03/10/19	231
	RTSum - 0010298-43.2019.5.18.0201	14/02/19	03/10/19	231
	RTSum - 0010299-28.2019.5.18.0201	14/02/19	25/09/19	223
	RTSum - 0010300-13.2019.5.18.0201	14/02/19	25/09/19	223
	RTSum - 0010301-95.2019.5.18.0201	14/02/19	25/09/19	223
	RTSum - 0010302-80.2019.5.18.0201	14/02/19	25/09/19	223
	RTSum - 0010303-65.2019.5.18.0201	14/02/19	25/09/19	223
	RTSum - 0010304-50.2019.5.18.0201	14/02/19	03/10/19	231
	RTSum - 0010305-35.2019.5.18.0201	14/02/19	03/10/19	231
	RTSum - 0010307-05.2019.5.18.0201	15/02/19	20/03/19	33
	RTSum - 0010313-12.2019.5.18.0201	18/02/19	14/03/19	24
	RTSum - 0010314-94.2019.5.18.0201	18/02/19	20/03/19	30
	RTSum - 0010316-64.2019.5.18.0201	18/02/19	15/03/19	25
	RTSum - 0010318-34.2019.5.18.0201	18/02/19	12/07/19	144
	RTSum - 0010319-19.2019.5.18.0201	18/02/19	12/07/19	144
	RTSum - 0010320-04.2019.5.18.0201	18/02/19	12/07/19	144
	RTSum - 0010321-86.2019.5.18.0201	18/02/19	12/07/19	144
	RTSum - 0010323-56.2019.5.18.0201	19/02/19	21/02/19	2
	RTSum - 0010324-41.2019.5.18.0201	19/02/19	20/03/19	29

Legenda:
Ajuiz. Data do Ajuizamento;
Enc. da Instrução: Data da conclusão para proferir sentença;
Prazo: Quantidade de dias decorridos do ajuizamento até o encerramento da instrução.



PRAZO MÉDIO ENTRE O AJUIZAMENTO E O ENCERRAMENTO DA INSTRUÇÃO - VARA DO TRABALHO DE URUAÇU

VARA DO TRABALHO DE URUAÇU

SUMARÍSSIMO

Qtd	Prazo Médio
608	95,44

Nr. Processo	Ajuiz.	nc. Instruça	Prazo
RTSum - 0010325-26.2019.5.18.0201	19/02/19	20/03/19	29
RTSum - 0010328-78.2019.5.18.0201	20/02/19	25/04/19	64
RTSum - 0010329-63.2019.5.18.0201	20/02/19	20/03/19	28
RTSum - 0010330-48.2019.5.18.0201	21/02/19	24/04/19	62
RTSum - 0010331-33.2019.5.18.0201	21/02/19	23/04/19	61
RTSum - 0010332-18.2019.5.18.0201	21/02/19	22/04/19	60
RTSum - 0010332-18.2019.5.18.0201	21/02/19	14/06/19	113
RTSum - 0010336-55.2019.5.18.0201	22/02/19	23/04/19	60
RTSum - 0010338-25.2019.5.18.0201	22/02/19	20/03/19	26
RTSum - 0010342-62.2019.5.18.0201	25/02/19	20/03/19	23
RTSum - 0010344-32.2019.5.18.0201	25/02/19	23/04/19	57
RTSum - 0010345-17.2019.5.18.0201	25/02/19	20/03/19	23
RTSum - 0010346-02.2019.5.18.0201	25/02/19	12/07/19	137
RTSum - 0010349-54.2019.5.18.0201	25/02/19	20/05/19	84
RTSum - 0010351-24.2019.5.18.0201	26/02/19	28/08/19	183
RTSum - 0010352-09.2019.5.18.0201	26/02/19	26/03/19	28
RTSum - 0010353-91.2019.5.18.0201	26/02/19	07/03/19	9
RTSum - 0010356-46.2019.5.18.0201	27/02/19	27/03/19	28
RTSum - 0010357-31.2019.5.18.0201	27/02/19	24/04/19	56
RTSum - 0010359-98.2019.5.18.0201	27/02/19	07/03/19	8
RTSum - 0010360-83.2019.5.18.0201	27/02/19	07/06/19	100
RTSum - 0010361-68.2019.5.18.0201	28/02/19	25/06/19	117
RTSum - 0010363-38.2019.5.18.0201	28/02/19	25/04/19	56
RTSum - 0010366-90.2019.5.18.0201	28/02/19	06/06/19	98
RTSum - 0010373-82.2019.5.18.0201	01/03/19	11/03/19	10

Legenda:

Ajuiz. Data do Ajuizamento;

Enc. da Instrução: Data da conclusão para proferir sentença;

Prazo: Quantidade de dias decorridos do ajuizamento até o encerramento da instrução.



PRAZO MÉDIO ENTRE O AJUIZAMENTO E O ENCERRAMENTO DA INSTRUÇÃO - VARA DO TRABALHO DE URUAÇU

VARA DO TRABALHO DE URUAÇU

SUMARÍSSIMO

Qtd	Prazo Médio
608	95,44

Nr. Processo	Ajuiz.	nc. Instruçã	Prazo
RTSum - 0010378-07.2019.5.18.0201	01/03/19	26/03/19	25
RTSum - 0010380-74.2019.5.18.0201	06/03/19	26/03/19	20
RTSum - 0010382-44.2019.5.18.0201	06/03/19	13/03/19	7
RTSum - 0010387-66.2019.5.18.0201	06/03/19	07/06/19	93
RTSum - 0010388-51.2019.5.18.0201	06/03/19	07/06/19	93
RTSum - 0010389-36.2019.5.18.0201	07/03/19	26/03/19	19
RTSum - 0010391-06.2019.5.18.0201	07/03/19	26/03/19	19
RTSum - 0010392-88.2019.5.18.0201	07/03/19	26/03/19	19
RTSum - 0010395-43.2019.5.18.0201	07/03/19	08/04/19	32
RTSum - 0010404-05.2019.5.18.0201	08/03/19	24/07/19	138
RTSum - 0010407-57.2019.5.18.0201	11/03/19	13/03/19	2
RTSum - 0010408-42.2019.5.18.0201	11/03/19	25/06/19	106
RTSum - 0010409-27.2019.5.18.0201	11/03/19	25/06/19	106
RTSum - 0010410-12.2019.5.18.0201	12/03/19	23/04/19	42
RTSum - 0010416-19.2019.5.18.0201	12/03/19	27/03/19	15
RTSum - 0010419-71.2019.5.18.0201	13/03/19	20/08/19	160
RTSum - 0010428-33.2019.5.18.0201	13/03/19	25/07/19	134
RTSum - 0010433-55.2019.5.18.0201	14/03/19	23/04/19	40
RTSum - 0010438-77.2019.5.18.0201	15/03/19	24/07/19	131
RTSum - 0010445-69.2019.5.18.0201	18/03/19	02/04/19	15
RTSum - 0010446-54.2019.5.18.0201	18/03/19	22/04/19	35
RTSum - 0010448-24.2019.5.18.0201	18/03/19	26/04/19	39
RTSum - 0010451-76.2019.5.18.0201	18/03/19	16/08/19	151
RTSum - 0010453-46.2019.5.18.0201	18/03/19	19/03/19	1
RTSum - 0010454-31.2019.5.18.0201	19/03/19	19/03/19	0

Legenda:

Ajuiz. Data do Ajuizamento;

Enc. da Instrução: Data da conclusão para proferir sentença;

Prazo: Quantidade de dias decorridos do ajuizamento até o encerramento da instrução.



PRAZO MÉDIO ENTRE O AJUIZAMENTO E O ENCERRAMENTO DA INSTRUÇÃO - VARA DO TRABALHO DE URUAÇU

VARA DO TRABALHO DE URUAÇU

SUMARÍSSIMO

Qtd	Prazo Médio
608	95,44

Nr. Processo	Ajuiz.	nc. Instruçã	Prazo
RTSum - 0010483-18.2018.5.18.0201	19/03/18	28/03/19	374
RTSum - 0010488-06.2019.5.18.0201	19/03/19	08/07/19	111
RTSum - 0010490-73.2019.5.18.0201	19/03/19	25/04/19	37
RTSum - 0010493-28.2019.5.18.0201	20/03/19	01/05/19	42
RTSum - 0010495-95.2019.5.18.0201	20/03/19	03/04/19	14
RTSum - 0010496-80.2019.5.18.0201	20/03/19	02/04/19	13
RTSum - 0010500-20.2019.5.18.0201	20/03/19	16/07/19	118
RTSum - 0010502-87.2019.5.18.0201	20/03/19	25/04/19	36
RTSum - 0010503-72.2019.5.18.0201	20/03/19	25/04/19	36
RTSum - 0010506-27.2019.5.18.0201	21/03/19	16/08/19	148
RTSum - 0010507-12.2019.5.18.0201	21/03/19	12/07/19	113
RTSum - 0010508-94.2019.5.18.0201	21/03/19	03/04/19	13
RTSum - 0010509-79.2019.5.18.0201	21/03/19	03/04/19	13
RTSum - 0010511-49.2019.5.18.0201	22/03/19	22/03/19	0
RTSum - 0010512-34.2019.5.18.0201	22/03/19	06/11/19	229
RTSum - 0010518-41.2019.5.18.0201	25/03/19	18/09/19	177
RTSum - 0010519-26.2019.5.18.0201	25/03/19	18/09/19	177
RTSum - 0010522-78.2019.5.18.0201	26/03/19	23/04/19	28
RTSum - 0010524-48.2019.5.18.0201	26/03/19	09/04/19	14
RTSum - 0010525-33.2019.5.18.0201	26/03/19	22/04/19	27
RTSum - 0010525-33.2019.5.18.0201	26/03/19	04/06/19	70
RTSum - 0010526-18.2019.5.18.0201	26/03/19	09/04/19	14
RTSum - 0010527-03.2019.5.18.0201	26/03/19	04/06/19	70
RTSum - 0010528-85.2019.5.18.0201	26/03/19	09/04/19	14
RTSum - 0010529-70.2019.5.18.0201	26/03/19	18/06/19	84

Legenda:

Ajuiz. Data do Ajuizamento;

Enc. da Instrução: Data da conclusão para proferir sentença;

Prazo: Quantidade de dias decorridos do ajuizamento até o encerramento da instrução.



PRAZO MÉDIO ENTRE O AJUIZAMENTO E O ENCERRAMENTO DA INSTRUÇÃO - VARA DO TRABALHO DE URUAÇU

VARA DO TRABALHO DE URUAÇU

SUMARÍSSIMO

Qtd	Prazo Médio
608	95,44

Nr. Processo	Ajuiz.	nc. Instruça	Prazo
RTSum - 0010530-55.2019.5.18.0201	26/03/19	30/05/19	65
RTSum - 0010531-40.2019.5.18.0201	26/03/19	09/04/19	14
RTSum - 0010532-25.2019.5.18.0201	26/03/19	10/04/19	15
RTSum - 0010533-10.2019.5.18.0201	26/03/19	30/05/19	65
RTSum - 0010534-92.2019.5.18.0201	26/03/19	30/05/19	65
RTSum - 0010535-77.2019.5.18.0201	26/03/19	10/04/19	15
RTSum - 0010536-62.2019.5.18.0201	27/03/19	25/04/19	29
RTSum - 0010538-32.2019.5.18.0201	27/03/19	09/04/19	13
RTSum - 0010539-17.2019.5.18.0201	27/03/19	09/04/19	13
RTSum - 0010540-02.2019.5.18.0201	28/03/19	14/05/19	47
RTSum - 0010541-84.2019.5.18.0201	28/03/19	15/05/19	48
RTSum - 0010542-69.2019.5.18.0201	28/03/19	29/04/19	32
RTSum - 0010544-39.2019.5.18.0201	28/03/19	30/05/19	63
RTSum - 0010545-24.2019.5.18.0201	28/03/19	22/04/19	25
RTSum - 0010547-91.2019.5.18.0201	29/03/19	24/04/19	26
RTSum - 0010548-76.2019.5.18.0201	29/03/19	23/04/19	25
RTSum - 0010551-31.2019.5.18.0201	01/04/19	18/06/19	78
RTSum - 0010557-38.2019.5.18.0201	02/04/19	11/09/19	162
RTSum - 0010558-23.2019.5.18.0201	02/04/19	11/09/19	162
RTSum - 0010559-08.2019.5.18.0201	02/04/19	11/09/19	162
RTSum - 0010560-90.2019.5.18.0201	02/04/19	11/09/19	162
RTSum - 0010561-75.2019.5.18.0201	02/04/19	11/09/19	162
RTSum - 0010571-22.2019.5.18.0201	03/04/19	19/08/19	138
RTSum - 0010572-07.2019.5.18.0201	03/04/19	23/04/19	20
RTSum - 0010576-44.2019.5.18.0201	04/04/19	16/05/19	42

Legenda:

Ajuiz. Data do Ajuizamento;

Enc. da Instrução: Data da conclusão para proferir sentença;

Prazo: Quantidade de dias decorridos do ajuizamento até o encerramento da instrução.



PRAZO MÉDIO ENTRE O AJUIZAMENTO E O ENCERRAMENTO DA INSTRUÇÃO - VARA DO TRABALHO DE URUAÇU

VARA DO TRABALHO DE URUAÇU

SUMARÍSSIMO

Qtd	Prazo Médio
608	95,44

Nr. Processo	Ajuiz.	nc. Instruçã	Prazo
RTSum - 0010576-44.2019.5.18.0201	04/04/19	28/06/19	85
RTSum - 0010578-14.2019.5.18.0201	04/04/19	18/06/19	75
RTSum - 0010580-81.2019.5.18.0201	04/04/19	10/07/19	97
RTSum - 0010581-66.2019.5.18.0201	04/04/19	17/06/19	74
RTSum - 0010582-51.2019.5.18.0201	04/04/19	17/06/19	74
RTSum - 0010585-06.2019.5.18.0201	05/04/19	18/06/19	74
RTSum - 0010586-88.2019.5.18.0201	05/04/19	08/04/19	3
RTSum - 0010587-73.2019.5.18.0201	05/04/19	17/06/19	73
RTSum - 0010588-58.2019.5.18.0201	05/04/19	17/06/19	73
RTSum - 0010590-28.2019.5.18.0201	05/04/19	24/04/19	19
RTSum - 0010592-95.2019.5.18.0201	08/04/19	05/06/19	58
RTSum - 0010592-95.2019.5.18.0201	08/04/19	14/06/19	67
RTSum - 0010594-65.2019.5.18.0201	08/04/19	11/07/19	94
RTSum - 0010595-50.2019.5.18.0201	08/04/19	25/04/19	17
RTSum - 0010599-87.2019.5.18.0201	09/04/19	25/06/19	77
RTSum - 0010601-57.2019.5.18.0201	09/04/19	25/06/19	77
RTSum - 0010601-91.2018.5.18.0201	26/03/18	03/04/19	373
RTSum - 0010602-42.2019.5.18.0201	09/04/19	25/06/19	77
RTSum - 0010604-12.2019.5.18.0201	09/04/19	24/04/19	15
RTSum - 0010612-86.2019.5.18.0201	11/04/19	15/04/19	4
RTSum - 0010614-56.2019.5.18.0201	11/04/19	16/04/19	5
RTSum - 0010615-41.2019.5.18.0201	11/04/19	16/04/19	5
RTSum - 0010616-26.2019.5.18.0201	12/04/19	13/05/19	31
RTSum - 0010618-93.2019.5.18.0201	12/04/19	14/05/19	32
RTSum - 0010625-85.2019.5.18.0201	15/04/19	13/05/19	28

Legenda:

Ajuiz. Data do Ajuizamento;

Enc. da Instrução: Data da conclusão para proferir sentença;

Prazo: Quantidade de dias decorridos do ajuizamento até o encerramento da instrução.



PRAZO MÉDIO ENTRE O AJUIZAMENTO E O ENCERRAMENTO DA INSTRUÇÃO - VARA DO TRABALHO DE URUAIÇU

VARA DO TRABALHO DE URUAIÇU

SUMARÍSSIMO

Qtd	Prazo Médio
608	95,44

Nr. Processo	Ajuiz.	nc. Instruça	Prazo
RTSum - 0010626-70.2019.5.18.0201	16/04/19	10/07/19	85
RTSum - 0010627-55.2019.5.18.0201	16/04/19	16/05/19	30
RTSum - 0010630-10.2019.5.18.0201	16/04/19	16/05/19	30
RTSum - 0010631-63.2017.5.18.0201	16/03/17	19/08/19	886
RTSum - 0010635-32.2019.5.18.0201	17/04/19	15/05/19	28
RTSum - 0010637-02.2019.5.18.0201	17/04/19	08/05/19	21
RTSum - 0010640-54.2019.5.18.0201	19/04/19	04/12/19	229
RTSum - 0010641-39.2019.5.18.0201	19/04/19	11/11/19	206
RTSum - 0010643-09.2019.5.18.0201	22/04/19	10/07/19	79
RTSum - 0010647-46.2019.5.18.0201	23/04/19	20/09/19	150
RTSum - 0010651-83.2019.5.18.0201	24/04/19	24/07/19	91
RTSum - 0010652-68.2019.5.18.0201	25/04/19	05/06/19	41
RTSum - 0010654-38.2019.5.18.0201	25/04/19	16/08/19	113
RTSum - 0010655-23.2019.5.18.0201	25/04/19	03/05/19	8
RTSum - 0010655-57.2018.5.18.0201	04/04/18	16/01/19	287
RTSum - 0010656-08.2019.5.18.0201	26/04/19	16/05/19	20
RTSum - 0010659-60.2019.5.18.0201	28/04/19	15/08/19	109
RTSum - 0010660-45.2019.5.18.0201	28/04/19	31/05/19	33
RTSum - 0010661-30.2019.5.18.0201	28/04/19	23/07/19	86
RTSum - 0010665-67.2019.5.18.0201	29/04/19	13/05/19	14
RTSum - 0010666-52.2019.5.18.0201	30/04/19	14/05/19	14
RTSum - 0010672-59.2019.5.18.0201	01/05/19	13/05/19	12
RTSum - 0010673-44.2019.5.18.0201	01/05/19	17/09/19	139
RTSum - 0010674-29.2019.5.18.0201	02/05/19	04/06/19	33
RTSum - 0010676-96.2019.5.18.0201	03/05/19	23/08/19	112

Legenda:

Ajuiz. Data do Ajuizamento;

Enc. da Instrução: Data da conclusão para proferir sentença;

Prazo: Quantidade de dias decorridos do ajuizamento até o encerramento da instrução.



PRAZO MÉDIO ENTRE O AJUIZAMENTO E O ENCERRAMENTO DA INSTRUÇÃO - VARA DO TRABALHO DE URUAÇU

VARA DO TRABALHO DE URUAÇU

SUMARÍSSIMO

Qtd	Prazo Médio
608	95,44

Nr. Processo	Ajuiz.	nc. Instruça	Prazo
RTSum - 0010677-81.2019.5.18.0201	03/05/19	23/08/19	112
RTSum - 0010678-66.2019.5.18.0201	03/05/19	01/07/19	59
RTSum - 0010678-66.2019.5.18.0201	03/05/19	08/07/19	66
RTSum - 0010679-51.2019.5.18.0201	03/05/19	23/08/19	112
RTSum - 0010681-21.2019.5.18.0201	06/05/19	23/08/19	109
RTSum - 0010685-58.2019.5.18.0201	07/05/19	03/06/19	27
RTSum - 0010690-80.2019.5.18.0201	07/05/19	09/09/19	125
RTSum - 0010691-65.2019.5.18.0201	07/05/19	09/09/19	125
RTSum - 0010692-50.2019.5.18.0201	07/05/19	05/09/19	121
RTSum - 0010693-35.2019.5.18.0201	07/05/19	05/06/19	29
RTSum - 0010694-20.2019.5.18.0201	08/05/19	24/05/19	16
RTSum - 0010696-87.2019.5.18.0201	08/05/19	12/06/19	35
RTSum - 0010697-72.2019.5.18.0201	08/05/19	29/08/19	113
RTSum - 0010700-27.2019.5.18.0201	09/05/19	26/06/19	48
RTSum - 0010703-79.2019.5.18.0201	09/05/19	03/09/19	117
RTSum - 0010704-64.2019.5.18.0201	09/05/19	25/06/19	47
RTSum - 0010705-49.2019.5.18.0201	09/05/19	27/06/19	49
RTSum - 0010707-19.2019.5.18.0201	10/05/19	26/06/19	47
RTSum - 0010711-56.2019.5.18.0201	13/05/19	23/08/19	102
RTSum - 0010712-41.2019.5.18.0201	13/05/19	25/06/19	43
RTSum - 0010715-93.2019.5.18.0201	13/05/19	18/06/19	36
RTSum - 0010716-78.2019.5.18.0201	13/05/19	25/06/19	43
RTSum - 0010728-92.2019.5.18.0201	15/05/19	04/09/19	112
RTSum - 0010730-62.2019.5.18.0201	16/05/19	25/06/19	40
RTSum - 0010731-47.2019.5.18.0201	16/05/19	23/08/19	99

Legenda:

Ajuiz. Data do Ajuizamento;

Enc. da Instrução: Data da conclusão para proferir sentença;

Prazo: Quantidade de dias decorridos do ajuizamento até o encerramento da instrução.



PRAZO MÉDIO ENTRE O AJUIZAMENTO E O ENCERRAMENTO DA INSTRUÇÃO - VARA DO TRABALHO DE URUAÇU

VARA DO TRABALHO DE URUAÇU

SUMARÍSSIMO

Qtd	Prazo Médio
608	95,44

Nr. Processo	Ajuiz.	nc. Instruça	Prazo
RTSum - 0010733-17.2019.5.18.0201	17/05/19	22/08/19	97
RTSum - 0010734-02.2019.5.18.0201	17/05/19	25/06/19	39
RTSum - 0010735-84.2019.5.18.0201	17/05/19	25/06/19	39
RTSum - 0010736-69.2019.5.18.0201	17/05/19	13/06/19	27
RTSum - 0010741-91.2019.5.18.0201	20/05/19	25/06/19	36
RTSum - 0010747-98.2019.5.18.0201	21/05/19	18/06/19	28
RTSum - 0010748-83.2019.5.18.0201	21/05/19	17/06/19	27
RTSum - 0010749-68.2019.5.18.0201	21/05/19	17/06/19	27
RTSum - 0010750-53.2019.5.18.0201	22/05/19	18/06/19	27
RTSum - 0010761-82.2019.5.18.0201	24/05/19	09/09/19	108
RTSum - 0010763-52.2019.5.18.0201	26/05/19	14/06/19	19
RTSum - 0010769-59.2019.5.18.0201	27/05/19	23/08/19	88
RTSum - 0010780-88.2019.5.18.0201	30/05/19	17/06/19	18
RTSum - 0010781-73.2019.5.18.0201	30/05/19	25/06/19	26
RTSum - 0010787-80.2019.5.18.0201	31/05/19	26/06/19	26
RTSum - 0010788-65.2019.5.18.0201	31/05/19	12/06/19	12
RTSum - 0010790-35.2019.5.18.0201	31/05/19	26/06/19	26
RTSum - 0010794-72.2019.5.18.0201	02/06/19	05/06/19	3
RTSum - 0010816-33.2019.5.18.0201	03/06/19	25/06/19	22
RTSum - 0010829-32.2019.5.18.0201	05/06/19	27/06/19	22
RTSum - 0010831-02.2019.5.18.0201	05/06/19	12/06/19	7
RTSum - 0010834-54.2019.5.18.0201	06/06/19	28/08/19	83
RTSum - 0010834-88.2018.5.18.0201	09/05/18	20/02/19	287
RTSum - 0010835-73.2018.5.18.0201	09/05/18	20/02/19	287
RTSum - 0010841-46.2019.5.18.0201	07/06/19	27/08/19	81

Legenda:

Ajuiz. Data do Ajuizamento;

Enc. da Instrução: Data da conclusão para proferir sentença;

Prazo: Quantidade de dias decorridos do ajuizamento até o encerramento da instrução.



PRAZO MÉDIO ENTRE O AJUIZAMENTO E O ENCERRAMENTO DA INSTRUÇÃO - VARA DO TRABALHO DE URUAÇU

VARA DO TRABALHO DE URUAÇU

SUMARÍSSIMO

Qtd	Prazo Médio
608	95,44

Nr. Processo	Ajuiz.	nc. Instruça	Prazo
RTSum - 0010843-16.2019.5.18.0201	10/06/19	25/06/19	15
RTSum - 0010844-98.2019.5.18.0201	10/06/19	11/06/19	1
RTSum - 0010845-83.2019.5.18.0201	10/06/19	29/10/19	141
RTSum - 0010846-68.2019.5.18.0201	10/06/19	26/06/19	16
RTSum - 0010848-38.2019.5.18.0201	10/06/19	11/06/19	1
RTSum - 0010856-49.2018.5.18.0201	11/05/18	19/08/19	465
RTSum - 0010859-67.2019.5.18.0201	13/06/19	30/07/19	47
RTSum - 0010862-22.2019.5.18.0201	14/06/19	23/09/19	101
RTSum - 0010863-07.2019.5.18.0201	14/06/19	17/09/19	95
RTSum - 0010865-74.2019.5.18.0201	15/06/19	18/06/19	3
RTSum - 0010869-14.2019.5.18.0201	17/06/19	09/07/19	22
RTSum - 0010875-21.2019.5.18.0201	19/06/19	03/10/19	106
RTSum - 0010875-55.2018.5.18.0201	14/05/18	20/02/19	282
RTSum - 0010876-06.2019.5.18.0201	19/06/19	26/08/19	68
RTSum - 0010876-40.2018.5.18.0201	15/05/18	12/02/19	273
RTSum - 0010877-88.2019.5.18.0201	19/06/19	20/08/19	62
RTSum - 0010879-58.2019.5.18.0201	20/06/19	27/08/19	68
RTSum - 0010880-43.2019.5.18.0201	20/06/19	27/08/19	68
RTSum - 0010881-28.2019.5.18.0201	20/06/19	01/09/19	73
RTSum - 0010882-13.2019.5.18.0201	20/06/19	01/09/19	73
RTSum - 0010883-95.2019.5.18.0201	24/06/19	10/07/19	16
RTSum - 0010891-72.2019.5.18.0201	25/06/19	27/08/19	63
RTSum - 0010893-42.2019.5.18.0201	25/06/19	02/10/19	99
RTSum - 0010899-49.2019.5.18.0201	26/06/19	15/07/19	19
RTSum - 0010902-38.2018.5.18.0201	18/05/18	14/03/19	300

Legenda:

Ajuiz. Data do Ajuizamento;

Enc. da Instrução: Data da conclusão para proferir sentença;

Prazo: Quantidade de dias decorridos do ajuizamento até o encerramento da instrução.



PRAZO MÉDIO ENTRE O AJUIZAMENTO E O ENCERRAMENTO DA INSTRUÇÃO - VARA DO TRABALHO DE URUAÇU

VARA DO TRABALHO DE URUAÇU

SUMARÍSSIMO

Qtd	Prazo Médio
608	95,44

Nr. Processo	Ajuiz.	nc. Instruça	Prazo
RTSum - 0010906-75.2018.5.18.0201	20/05/18	16/01/19	241
RTSum - 0010911-63.2019.5.18.0201	02/07/19	03/12/19	154
RTSum - 0010916-85.2019.5.18.0201	03/07/19	23/07/19	20
RTSum - 0010918-55.2019.5.18.0201	04/07/19	05/07/19	1
RTSum - 0010919-40.2019.5.18.0201	04/07/19	23/07/19	19
RTSum - 0010922-29.2018.5.18.0201	21/05/18	15/08/19	451
RTSum - 0010924-62.2019.5.18.0201	05/07/19	30/10/19	117
RTSum - 0010925-47.2019.5.18.0201	05/07/19	16/07/19	11
RTSum - 0010926-32.2019.5.18.0201	05/07/19	23/07/19	18
RTSum - 0010929-84.2019.5.18.0201	09/07/19	07/10/19	90
RTSum - 0010932-39.2019.5.18.0201	09/07/19	23/07/19	14
RTSum - 0010933-24.2019.5.18.0201	10/07/19	26/08/19	47
RTSum - 0010940-50.2018.5.18.0201	23/05/18	13/03/19	294
RTSum - 0010947-08.2019.5.18.0201	12/07/19	27/08/19	46
RTSum - 0010948-90.2019.5.18.0201	13/07/19	05/08/19	23
RTSum - 0010957-52.2019.5.18.0201	16/07/19	12/08/19	27
RTSum - 0010958-37.2019.5.18.0201	16/07/19	20/09/19	66
RTSum - 0010958-71.2018.5.18.0201	28/05/18	12/03/19	288
RTSum - 0010959-22.2019.5.18.0201	16/07/19	20/09/19	66
RTSum - 0010960-07.2019.5.18.0201	16/07/19	20/09/19	66
RTSum - 0010961-89.2019.5.18.0201	16/07/19	20/09/19	66
RTSum - 0010962-74.2019.5.18.0201	16/07/19	20/09/19	66
RTSum - 0010963-59.2019.5.18.0201	16/07/19	20/09/19	66
RTSum - 0010964-44.2019.5.18.0201	16/07/19	20/09/19	66
RTSum - 0010966-14.2019.5.18.0201	16/07/19	06/08/19	21

Legenda:

Ajuiz. Data do Ajuizamento;

Enc. da Instrução: Data da conclusão para proferir sentença;

Prazo: Quantidade de dias decorridos do ajuizamento até o encerramento da instrução.



PRAZO MÉDIO ENTRE O AJUIZAMENTO E O ENCERRAMENTO DA INSTRUÇÃO - VARA DO TRABALHO DE URUAÇU

VARA DO TRABALHO DE URUAÇU

SUMARÍSSIMO

Qtd	Prazo Médio
608	95,44

Nr. Processo	Ajuiz.	nc. Instruçã	Prazo
RTSum - 0010968-81.2019.5.18.0201	17/07/19	06/09/19	51
RTSum - 0010969-66.2019.5.18.0201	17/07/19	15/08/19	29
RTSum - 0010974-88.2019.5.18.0201	18/07/19	04/09/19	48
RTSum - 0010981-80.2019.5.18.0201	22/07/19	27/08/19	36
RTSum - 0010987-87.2019.5.18.0201	24/07/19	06/12/19	135
RTSum - 0010989-57.2019.5.18.0201	25/07/19	12/11/19	110
RTSum - 0010999-04.2019.5.18.0201	30/07/19	21/08/19	22
RTSum - 0011004-26.2019.5.18.0201	31/07/19	02/08/19	2
RTSum - 0011020-77.2019.5.18.0201	02/08/19	05/08/19	3
RTSum - 0011024-17.2019.5.18.0201	02/08/19	03/09/19	32
RTSum - 0011025-02.2019.5.18.0201	02/08/19	03/09/19	32
RTSum - 0011026-84.2019.5.18.0201	02/08/19	21/08/19	19
RTSum - 0011029-39.2019.5.18.0201	05/08/19	04/12/19	121
RTSum - 0011030-24.2019.5.18.0201	06/08/19	02/09/19	27
RTSum - 0011031-09.2019.5.18.0201	06/08/19	03/09/19	28
RTSum - 0011032-91.2019.5.18.0201	06/08/19	02/09/19	27
RTSum - 0011033-76.2019.5.18.0201	06/08/19	06/09/19	31
RTSum - 0011035-80.2018.5.18.0201	15/06/18	16/07/19	396
RTSum - 0011036-31.2019.5.18.0201	06/08/19	21/08/19	15
RTSum - 0011036-65.2018.5.18.0201	15/06/18	28/01/19	227
RTSum - 0011037-50.2018.5.18.0201	15/06/18	24/07/19	404
RTSum - 0011038-98.2019.5.18.0201	07/08/19	19/12/19	134
RTSum - 0011040-68.2019.5.18.0201	08/08/19	15/08/19	7
RTSum - 0011042-38.2019.5.18.0201	08/08/19	28/08/19	20
RTSum - 0011044-08.2019.5.18.0201	08/08/19	03/09/19	26

Legenda:

Ajuiz. Data do Ajuizamento;

Enc. da Instrução: Data da conclusão para proferir sentença;

Prazo: Quantidade de dias decorridos do ajuizamento até o encerramento da instrução.



PRAZO MÉDIO ENTRE O AJUIZAMENTO E O ENCERRAMENTO DA INSTRUÇÃO - VARA DO TRABALHO DE URUAÇU

VARA DO TRABALHO DE URUAÇU

SUMARÍSSIMO

Qtd	Prazo Médio
608	95,44

Nr. Processo	Ajuiz.	nc. Instruçã	Prazo
RTSum - 0011047-94.2018.5.18.0201	15/06/18	24/07/19	404
RTSum - 0011051-97.2019.5.18.0201	09/08/19	07/11/19	90
RTSum - 0011052-82.2019.5.18.0201	10/08/19	21/08/19	11
RTSum - 0011053-04.2018.5.18.0201	15/06/18	17/05/19	336
RTSum - 0011055-71.2018.5.18.0201	15/06/18	06/02/19	236
RTSum - 0011056-22.2019.5.18.0201	12/08/19	07/11/19	87
RTSum - 0011063-14.2019.5.18.0201	13/08/19	06/11/19	85
RTSum - 0011063-48.2018.5.18.0201	18/06/18	04/04/19	290
RTSum - 0011064-96.2019.5.18.0201	13/08/19	04/09/19	22
RTSum - 0011066-66.2019.5.18.0201	14/08/19	15/08/19	1
RTSum - 0011068-36.2019.5.18.0201	14/08/19	15/08/19	1
RTSum - 0011070-06.2019.5.18.0201	15/08/19	04/09/19	20
RTSum - 0011071-25.2018.5.18.0201	19/06/18	20/05/19	335
RTSum - 0011071-88.2019.5.18.0201	16/08/19	19/08/19	3
RTSum - 0011073-92.2018.5.18.0201	19/06/18	28/01/19	223
RTSum - 0011074-43.2019.5.18.0201	19/08/19	30/09/19	42
RTSum - 0011082-20.2019.5.18.0201	20/08/19	30/09/19	41
RTSum - 0011082-54.2018.5.18.0201	20/06/18	14/03/19	267
RTSum - 0011087-42.2019.5.18.0201	22/08/19	03/09/19	12
RTSum - 0011097-23.2018.5.18.0201	21/06/18	04/04/19	287
RTSum - 0011097-23.2018.5.18.0201	21/06/18	11/07/19	385
RTSum - 0011097-86.2019.5.18.0201	27/08/19	18/09/19	22
RTSum - 0011098-08.2018.5.18.0201	21/06/18	21/01/19	214
RTSum - 0011102-11.2019.5.18.0201	28/08/19	26/09/19	29
RTSum - 0011105-63.2019.5.18.0201	28/08/19	02/10/19	35

Legenda:

Ajuiz. Data do Ajuizamento;

Enc. da Instrução: Data da conclusão para proferir sentença;

Prazo: Quantidade de dias decorridos do ajuizamento até o encerramento da instrução.



PRAZO MÉDIO ENTRE O AJUIZAMENTO E O ENCERRAMENTO DA INSTRUÇÃO - VARA DO TRABALHO DE URUAÇU

VARA DO TRABALHO DE URUAÇU

SUMARÍSSIMO

Qtd	Prazo Médio
608	95,44

Nr. Processo	Ajuiz.	nc. Instruçã	Prazo
RTSum - 0011107-67.2018.5.18.0201	25/06/18	25/02/19	245
RTSum - 0011115-10.2019.5.18.0201	30/08/19	29/10/19	60
RTSum - 0011116-92.2019.5.18.0201	30/08/19	06/11/19	68
RTSum - 0011116-92.2019.5.18.0201	30/08/19	09/12/19	101
RTSum - 0011120-32.2019.5.18.0201	02/09/19	18/09/19	16
RTSum - 0011124-69.2019.5.18.0201	03/09/19	18/09/19	15
RTSum - 0011127-24.2019.5.18.0201	04/09/19	30/10/19	56
RTSum - 0011131-61.2019.5.18.0201	04/09/19	31/10/19	57
RTSum - 0011135-98.2019.5.18.0201	05/09/19	23/09/19	18
RTSum - 0011140-23.2019.5.18.0201	05/09/19	12/12/19	98
RTSum - 0011142-90.2019.5.18.0201	06/09/19	03/10/19	27
RTSum - 0011143-75.2019.5.18.0201	07/09/19	02/10/19	25
RTSum - 0011143-75.2019.5.18.0201	07/09/19	12/12/19	96
RTSum - 0011144-60.2019.5.18.0201	09/09/19	20/09/19	11
RTSum - 0011148-97.2019.5.18.0201	09/09/19	01/10/19	22
RTSum - 0011150-04.2018.5.18.0201	09/07/18	27/02/19	233
RTSum - 0011150-67.2019.5.18.0201	09/09/19	20/11/19	72
RTSum - 0011153-22.2019.5.18.0201	10/09/19	31/10/19	51
RTSum - 0011154-07.2019.5.18.0201	10/09/19	25/11/19	76
RTSum - 0011155-89.2019.5.18.0201	10/09/19	20/11/19	71
RTSum - 0011183-57.2019.5.18.0201	12/09/19	02/10/19	20
RTSum - 0011185-27.2019.5.18.0201	12/09/19	31/10/19	49
RTSum - 0011186-12.2019.5.18.0201	13/09/19	26/09/19	13
RTSum - 0011190-49.2019.5.18.0201	13/09/19	20/11/19	68
RTSum - 0011191-34.2019.5.18.0201	16/09/19	07/11/19	52

Legenda:

Ajuiz. Data do Ajuizamento;

Enc. da Instrução: Data da conclusão para proferir sentença;

Prazo: Quantidade de dias decorridos do ajuizamento até o encerramento da instrução.



PRAZO MÉDIO ENTRE O AJUIZAMENTO E O ENCERRAMENTO DA INSTRUÇÃO - VARA DO TRABALHO DE URUAÇU

VARA DO TRABALHO DE URUAÇU

SUMARÍSSIMO

Qtd	Prazo Médio
608	95,44

Nr. Processo	Ajuiz.	nc. Instruçã	Prazo
RTSum - 0011192-19.2019.5.18.0201	16/09/19	24/09/19	8
RTSum - 0011193-04.2019.5.18.0201	16/09/19	06/11/19	51
RTSum - 0011196-56.2019.5.18.0201	16/09/19	06/11/19	51
RTSum - 0011210-40.2019.5.18.0201	18/09/19	06/11/19	49
RTSum - 0011223-39.2019.5.18.0201	18/09/19	07/10/19	19
RTSum - 0011230-65.2018.5.18.0201	16/07/18	27/02/19	226
RTSum - 0011238-08.2019.5.18.0201	20/09/19	02/10/19	12
RTSum - 0011239-90.2019.5.18.0201	20/09/19	02/10/19	12
RTSum - 0011240-12.2018.5.18.0201	17/07/18	18/03/19	244
RTSum - 0011241-60.2019.5.18.0201	20/09/19	20/11/19	61
RTSum - 0011241-94.2018.5.18.0201	17/07/18	21/02/19	219
RTSum - 0011258-96.2019.5.18.0201	24/09/19	22/10/19	28
RTSum - 0011260-66.2019.5.18.0201	25/09/19	07/11/19	43
RTSum - 0011262-36.2019.5.18.0201	26/09/19	29/10/19	33
RTSum - 0011266-73.2019.5.18.0201	26/09/19	06/11/19	41
RTSum - 0011277-05.2019.5.18.0201	30/09/19	13/11/19	44
RTSum - 0011278-87.2019.5.18.0201	30/09/19	31/10/19	31
RTSum - 0011279-72.2019.5.18.0201	30/09/19	31/10/19	31
RTSum - 0011280-57.2019.5.18.0201	30/09/19	07/11/19	38
RTSum - 0011282-27.2019.5.18.0201	01/10/19	16/12/19	76
RTSum - 0011284-94.2019.5.18.0201	02/10/19	06/11/19	35
RTSum - 0011285-79.2019.5.18.0201	02/10/19	07/10/19	5
RTSum - 0011287-49.2019.5.18.0201	02/10/19	13/11/19	42
RTSum - 0011287-49.2019.5.18.0201	02/10/19	22/11/19	51
RTSum - 0011292-71.2019.5.18.0201	04/10/19	20/11/19	47

Legenda:

Ajuiz. Data do Ajuizamento;

Enc. da Instrução: Data da conclusão para proferir sentença;

Prazo: Quantidade de dias decorridos do ajuizamento até o encerramento da instrução.



PRAZO MÉDIO ENTRE O AJUIZAMENTO E O ENCERRAMENTO DA INSTRUÇÃO - VARA DO TRABALHO DE URUAÇU

VARA DO TRABALHO DE URUAÇU

SUMARÍSSIMO

Qtd	Prazo Médio
608	95,44

Nr. Processo	Ajuiz.	nc. Instruçã	Prazo
RTSum - 0011295-26.2019.5.18.0201	07/10/19	06/11/19	30
RTSum - 0011297-93.2019.5.18.0201	08/10/19	30/10/19	22
RTSum - 0011310-92.2019.5.18.0201	08/10/19	30/10/19	22
RTSum - 0011320-39.2019.5.18.0201	09/10/19	07/11/19	29
RTSum - 0011320-73.2018.5.18.0201	31/07/18	24/07/19	358
RTSum - 0011321-58.2018.5.18.0201	31/07/18	07/06/19	311
RTSum - 0011324-76.2019.5.18.0201	09/10/19	29/10/19	20
RTSum - 0011327-31.2019.5.18.0201	09/10/19	06/12/19	58
RTSum - 0011328-16.2019.5.18.0201	09/10/19	21/11/19	43
RTSum - 0011330-20.2018.5.18.0201	02/08/18	16/08/19	379
RTSum - 0011340-30.2019.5.18.0201	10/10/19	03/12/19	54
RTSum - 0011341-15.2019.5.18.0201	11/10/19	09/12/19	59
RTSum - 0011343-82.2019.5.18.0201	11/10/19	09/12/19	59
RTSum - 0011344-04.2018.5.18.0201	07/08/18	17/05/19	283
RTSum - 0011400-03.2019.5.18.0201	16/10/19	06/11/19	21
RTSum - 0011401-85.2019.5.18.0201	17/10/19	06/11/19	20
RTSum - 0011405-25.2019.5.18.0201	17/10/19	20/11/19	34
RTSum - 0011411-32.2019.5.18.0201	18/10/19	06/11/19	19
RTSum - 0011420-91.2019.5.18.0201	23/10/19	21/11/19	29
RTSum - 0011433-27.2018.5.18.0201	17/08/18	25/04/19	251
RTSum - 0011434-75.2019.5.18.0201	25/10/19	05/11/19	11
RTSum - 0011436-45.2019.5.18.0201	26/10/19	18/11/19	23
RTSum - 0011451-14.2019.5.18.0201	29/10/19	19/11/19	21
RTSum - 0011451-48.2018.5.18.0201	21/08/18	04/04/19	226
RTSum - 0011464-13.2019.5.18.0201	30/10/19	22/11/19	23

Legenda:

Ajuiz. Data do Ajuizamento;

Enc. da Instrução: Data da conclusão para proferir sentença;

Prazo: Quantidade de dias decorridos do ajuizamento até o encerramento da instrução.



PRAZO MÉDIO ENTRE O AJUIZAMENTO E O ENCERRAMENTO DA INSTRUÇÃO - VARA DO TRABALHO DE URUAÇU

VARA DO TRABALHO DE URUAÇU

SUMARÍSSIMO

Qtd	Prazo Médio
608	95,44

Nr. Processo	Ajuiz.	nc. Instruçã	Prazo
RTSum - 0011467-65.2019.5.18.0201	30/10/19	08/11/19	9
RTSum - 0011469-35.2019.5.18.0201	30/10/19	19/11/19	20
RTSum - 0011472-87.2019.5.18.0201	30/10/19	03/12/19	34
RTSum - 0011473-09.2018.5.18.0201	23/08/18	28/03/19	217
RTSum - 0011502-59.2018.5.18.0201	25/08/18	25/07/19	334
RTSum - 0011505-14.2018.5.18.0201	28/08/18	22/07/19	328
RTSum - 0011512-06.2018.5.18.0201	29/08/18	23/01/19	147
RTSum - 0011513-88.2018.5.18.0201	29/08/18	24/01/19	148
RTSum - 0011514-73.2018.5.18.0201	29/08/18	23/01/19	147
RTSum - 0011515-58.2018.5.18.0201	29/08/18	25/01/19	149
RTSum - 0011517-28.2018.5.18.0201	29/08/18	20/02/19	175
RTSum - 0011518-13.2018.5.18.0201	29/08/18	20/02/19	175
RTSum - 0011521-31.2019.5.18.0201	06/11/19	10/12/19	34
RTSum - 0011523-35.2018.5.18.0201	30/08/18	06/06/19	280
RTSum - 0011545-93.2018.5.18.0201	04/09/18	13/02/19	162
RTSum - 0011546-78.2018.5.18.0201	04/09/18	20/02/19	169
RTSum - 0011547-63.2018.5.18.0201	04/09/18	06/02/19	155
RTSum - 0011555-40.2018.5.18.0201	07/09/18	13/02/19	159
RTSum - 0011557-10.2018.5.18.0201	07/09/18	13/02/19	159
RTSum - 0011558-92.2018.5.18.0201	07/09/18	13/02/19	159
RTSum - 0011565-50.2019.5.18.0201	07/11/19	18/11/19	11
RTSum - 0011576-16.2018.5.18.0201	12/09/18	05/02/19	146
RTSum - 0011578-83.2018.5.18.0201	12/09/18	06/02/19	147
RTSum - 0011588-30.2018.5.18.0201	13/09/18	04/04/19	203
RTSum - 0011622-05.2018.5.18.0201	20/09/18	21/02/19	154

Legenda:

Ajuiz. Data do Ajuizamento;

Enc. da Instrução: Data da conclusão para proferir sentença;

Prazo: Quantidade de dias decorridos do ajuizamento até o encerramento da instrução.



PRAZO MÉDIO ENTRE O AJUIZAMENTO E O ENCERRAMENTO DA INSTRUÇÃO - VARA DO TRABALHO DE URUAÇU

VARA DO TRABALHO DE URUAÇU

SUMARÍSSIMO

Qtd	Prazo Médio
608	95,44

Nr. Processo	Ajuiz.	nc. Instruçã	Prazo
RTSum - 0011634-19.2018.5.18.0201	24/09/18	02/05/19	220
RTSum - 0011638-56.2018.5.18.0201	25/09/18	25/07/19	303
RTSum - 0011665-39.2018.5.18.0201	28/09/18	13/03/19	166
RTSum - 0011666-24.2018.5.18.0201	28/09/18	13/03/19	166
RTSum - 0011670-61.2018.5.18.0201	28/09/18	14/02/19	139
RTSum - 0011674-98.2018.5.18.0201	01/10/18	13/02/19	135
RTSum - 0011685-30.2018.5.18.0201	02/10/18	24/01/19	114
RTSum - 0011687-97.2018.5.18.0201	02/10/18	19/03/19	168
RTSum - 0011688-82.2018.5.18.0201	02/10/18	19/03/19	168
RTSum - 0011704-36.2018.5.18.0201	04/10/18	29/01/19	117
RTSum - 0011704-36.2018.5.18.0201	04/10/18	19/02/19	138
RTSum - 0011704-36.2018.5.18.0201	04/10/18	19/03/19	166
RTSum - 0011718-20.2018.5.18.0201	08/10/18	21/03/19	164
RTSum - 0011720-87.2018.5.18.0201	08/10/18	26/02/19	141
RTSum - 0011721-72.2018.5.18.0201	09/10/18	21/03/19	163
RTSum - 0011723-08.2019.5.18.0201	11/11/19	04/12/19	23
RTSum - 0011726-94.2018.5.18.0201	09/10/18	12/03/19	154
RTSum - 0011727-79.2018.5.18.0201	09/10/18	29/01/19	112
RTSum - 0011728-64.2018.5.18.0201	09/10/18	12/03/19	154
RTSum - 0011729-49.2018.5.18.0201	09/10/18	29/01/19	112
RTSum - 0011730-34.2018.5.18.0201	09/10/18	12/03/19	154
RTSum - 0011731-19.2018.5.18.0201	09/10/18	29/01/19	112
RTSum - 0011732-04.2018.5.18.0201	09/10/18	12/03/19	154
RTSum - 0011733-86.2018.5.18.0201	09/10/18	29/01/19	112
RTSum - 0011734-71.2018.5.18.0201	10/10/18	12/03/19	153

Legenda:

Ajuiz. Data do Ajuizamento;

Enc. da Instrução: Data da conclusão para proferir sentença;

Prazo: Quantidade de dias decorridos do ajuizamento até o encerramento da instrução.



PRAZO MÉDIO ENTRE O AJUIZAMENTO E O ENCERRAMENTO DA INSTRUÇÃO - VARA DO TRABALHO DE URUAUÇU

VARA DO TRABALHO DE URUAUÇU

SUMARÍSSIMO

Qtd	Prazo Médio
608	95,44

Nr. Processo	Ajuiz.	nc. Instruça	Prazo
RTSum - 0011735-56.2018.5.18.0201	10/10/18	29/01/19	111
RTSum - 0011736-41.2018.5.18.0201	10/10/18	12/03/19	153
RTSum - 0011737-26.2018.5.18.0201	10/10/18	29/01/19	111
RTSum - 0011738-11.2018.5.18.0201	10/10/18	12/03/19	153
RTSum - 0011739-93.2018.5.18.0201	10/10/18	29/01/19	111
RTSum - 0011740-78.2018.5.18.0201	10/10/18	12/03/19	153
RTSum - 0011741-63.2018.5.18.0201	10/10/18	29/01/19	111
RTSum - 0011742-48.2018.5.18.0201	10/10/18	12/03/19	153
RTSum - 0011743-33.2018.5.18.0201	10/10/18	29/01/19	111
RTSum - 0011746-85.2018.5.18.0201	10/10/18	05/02/19	118
RTSum - 0011747-70.2018.5.18.0201	10/10/18	29/01/19	111
RTSum - 0011748-55.2018.5.18.0201	10/10/18	12/03/19	153
RTSum - 0011749-40.2018.5.18.0201	10/10/18	05/02/19	118
RTSum - 0011750-25.2018.5.18.0201	10/10/18	12/03/19	153
RTSum - 0011751-10.2018.5.18.0201	10/10/18	05/02/19	118
RTSum - 0011764-72.2019.5.18.0201	12/11/19	10/12/19	28
RTSum - 0011765-57.2019.5.18.0201	12/11/19	10/12/19	28
RTSum - 0011783-15.2018.5.18.0201	11/10/18	14/03/19	154
RTSum - 0011784-97.2018.5.18.0201	11/10/18	06/12/19	421
RTSum - 0011799-32.2019.5.18.0201	12/11/19	11/12/19	29
RTSum - 0011802-84.2019.5.18.0201	12/11/19	10/12/19	28
RTSum - 0011880-15.2018.5.18.0201	18/10/18	09/01/19	83
RTSum - 0011907-95.2018.5.18.0201	26/10/18	28/03/19	153
RTSum - 0011908-80.2018.5.18.0201	26/10/18	28/03/19	153
RTSum - 0011952-02.2018.5.18.0201	31/10/18	21/01/19	82

Legenda:

Ajuiz. Data do Ajuizamento;

Enc. da Instrução: Data da conclusão para proferir sentença;

Prazo: Quantidade de dias decorridos do ajuizamento até o encerramento da instrução.



PRAZO MÉDIO ENTRE O AJUIZAMENTO E O ENCERRAMENTO DA INSTRUÇÃO - VARA DO TRABALHO DE URUAÇU

VARA DO TRABALHO DE URUAÇU

SUMARÍSSIMO

Qtd	Prazo Médio
608	95,44

Nr. Processo	Ajuiz.	nc. Instruçã	Prazo
RTSum - 0011953-84.2018.5.18.0201	31/10/18	28/03/19	148
RTSum - 0011954-69.2018.5.18.0201	31/10/18	28/03/19	148
RTSum - 0011956-39.2018.5.18.0201	31/10/18	28/03/19	148
RTSum - 0012046-81.2017.5.18.0201	08/11/17	23/01/19	441
RTSum - 0012055-72.2019.5.18.0201	09/12/19	16/12/19	7
RTSum - 0012081-07.2018.5.18.0201	06/11/18	06/02/19	92
RTSum - 0012083-74.2018.5.18.0201	06/11/18	20/02/19	106
RTSum - 0012093-21.2018.5.18.0201	08/11/18	05/02/19	89
RTSum - 0012094-06.2018.5.18.0201	08/11/18	12/03/19	124
RTSum - 0012099-28.2018.5.18.0201	09/11/18	21/02/19	104
RTSum - 0012101-95.2018.5.18.0201	09/11/18	08/01/19	60
RTSum - 0012102-80.2018.5.18.0201	09/11/18	21/02/19	104
RTSum - 0012103-65.2018.5.18.0201	09/11/18	28/03/19	139
RTSum - 0012103-65.2018.5.18.0201	09/11/18	11/09/19	306
RTSum - 0012105-35.2018.5.18.0201	09/11/18	28/05/19	200
RTSum - 0012106-54.2017.5.18.0201	10/11/17	23/01/19	439
RTSum - 0012128-78.2018.5.18.0201	12/11/18	27/03/19	135
RTSum - 0012137-40.2018.5.18.0201	14/11/18	27/02/19	105
RTSum - 0012165-42.2017.5.18.0201	10/11/17	29/01/19	445
RTSum - 0012187-66.2018.5.18.0201	19/11/18	04/09/19	289
RTSum - 0012219-71.2018.5.18.0201	20/11/18	27/02/19	99
RTSum - 0012220-56.2018.5.18.0201	20/11/18	27/02/19	99
RTSum - 0012221-41.2018.5.18.0201	20/11/18	27/02/19	99
RTSum - 0012233-55.2018.5.18.0201	21/11/18	12/07/19	233
RTSum - 0012242-17.2018.5.18.0201	22/11/18	04/04/19	133

Legenda:

Ajuiz. Data do Ajuizamento;

Enc. da Instrução: Data da conclusão para proferir sentença;

Prazo: Quantidade de dias decorridos do ajuizamento até o encerramento da instrução.



PRAZO MÉDIO ENTRE O AJUIZAMENTO E O ENCERRAMENTO DA INSTRUÇÃO - VARA DO TRABALHO DE URUAÇU

VARA DO TRABALHO DE URUAÇU

SUMARÍSSIMO

Qtd	Prazo Médio
608	95,44

Nr. Processo	Ajuiz.	nc. Instruça	Prazo
RTSum - 0012273-37.2018.5.18.0201	27/11/18	04/04/19	128
RTSum - 0012294-13.2018.5.18.0201	27/11/18	19/03/19	112
RTSum - 0012295-95.2018.5.18.0201	27/11/18	19/03/19	112
RTSum - 0012299-35.2018.5.18.0201	28/11/18	07/01/19	40
RTSum - 0012301-05.2018.5.18.0201	28/11/18	07/01/19	40
RTSum - 0012303-72.2018.5.18.0201	28/11/18	07/01/19	40
RTSum - 0012304-57.2018.5.18.0201	28/11/18	07/01/19	40
RTSum - 0012305-42.2018.5.18.0201	28/11/18	06/12/19	373
RTSum - 0012316-71.2018.5.18.0201	30/11/18	17/05/19	168
RTSum - 0012323-63.2018.5.18.0201	03/12/18	08/01/19	36
RTSum - 0012327-03.2018.5.18.0201	03/12/18	25/06/19	204
RTSum - 0012327-03.2018.5.18.0201	03/12/18	12/08/19	252
RTSum - 0012331-40.2018.5.18.0201	04/12/18	28/03/19	114
RTSum - 0012332-25.2018.5.18.0201	04/12/18	22/08/19	261
RTSum - 0012333-10.2018.5.18.0201	04/12/18	22/08/19	261
RTSum - 0012335-77.2018.5.18.0201	04/12/18	18/06/19	196
RTSum - 0012336-62.2018.5.18.0201	04/12/18	18/06/19	196
RTSum - 0012343-54.2018.5.18.0201	05/12/18	07/01/19	33
RTSum - 0012345-24.2018.5.18.0201	06/12/18	18/02/19	74
RTSum - 0012345-24.2018.5.18.0201	06/12/18	08/03/19	92
RTSum - 0012348-76.2018.5.18.0201	06/12/18	24/06/19	200
RTSum - 0012374-74.2018.5.18.0201	11/12/18	17/01/19	37
RTSum - 0012386-88.2018.5.18.0201	11/12/18	17/01/19	37
RTSum - 0012398-05.2018.5.18.0201	14/12/18	23/01/19	40
RTSum - 0012401-28.2016.5.18.0201	05/09/16	25/04/19	962

Legenda:

Ajuiz. Data do Ajuizamento;

Enc. da Instrução: Data da conclusão para proferir sentença;

Prazo: Quantidade de dias decorridos do ajuizamento até o encerramento da instrução.



PRAZO MÉDIO ENTRE O AJUIZAMENTO E O ENCERRAMENTO DA INSTRUÇÃO - VARA DO TRABALHO DE URUAÇU

VARA DO TRABALHO DE URUAÇU

SUMARÍSSIMO

Qtd	Prazo Médio
608	95,44

Nr. Processo	Ajuiz.	nc. Instruçã	Prazo
RTSum - 0012420-63.2018.5.18.0201	18/12/18	06/05/19	139
RTSum - 0012422-33.2018.5.18.0201	18/12/18	22/04/19	125
RTSum - 0012433-62.2018.5.18.0201	19/12/18	02/07/19	195
RTSum - 0012435-32.2018.5.18.0201	20/12/18	15/03/19	85
RTSum - 0012517-34.2016.5.18.0201	21/09/16	28/03/19	918

Legenda:

Ajuiz. Data do Ajuizamento;

Enc. da Instrução: Data da conclusão para proferir sentença;

Prazo: Quantidade de dias decorridos do ajuizamento até o encerramento da instrução.



PRAZO MÉDIO ENTRE O AJUIZAMENTO E O ENCERRAMENTO DA INSTRUÇÃO - VARA DO TRABALHO DE URUAÇU

Data do encerramento da instrução entre 1/1/2019 e 31/12/2019 23:59:59

ANTÔNIO GONÇALVES PEREIRA JÚNIOR

SUMARÍSSIMO

Qtd	Prazo Médio
42	93,47

Nr. Processo	Ajuiz.	nc. Instruçã	Prazo
RTSum - 0010002-21.2019.5.18.0201	02/01/19	07/11/19	309
RTSum - 0010047-25.2019.5.18.0201	17/01/19	09/12/19	326
RTSum - 0010640-54.2019.5.18.0201	19/04/19	04/12/19	229
RTSum - 0010641-39.2019.5.18.0201	19/04/19	11/11/19	206
RTSum - 0010911-63.2019.5.18.0201	02/07/19	03/12/19	154
RTSum - 0010987-87.2019.5.18.0201	24/07/19	06/12/19	135
RTSum - 0010989-57.2019.5.18.0201	25/07/19	12/11/19	110
RTSum - 0011029-39.2019.5.18.0201	05/08/19	04/12/19	121
RTSum - 0011038-98.2019.5.18.0201	07/08/19	19/12/19	134
RTSum - 0011116-92.2019.5.18.0201	30/08/19	09/12/19	101
RTSum - 0011140-23.2019.5.18.0201	05/09/19	12/12/19	98
RTSum - 0011143-75.2019.5.18.0201	07/09/19	12/12/19	96
RTSum - 0011150-67.2019.5.18.0201	09/09/19	20/11/19	72
RTSum - 0011154-07.2019.5.18.0201	10/09/19	25/11/19	76
RTSum - 0011155-89.2019.5.18.0201	10/09/19	20/11/19	71
RTSum - 0011190-49.2019.5.18.0201	13/09/19	20/11/19	68
RTSum - 0011241-60.2019.5.18.0201	20/09/19	20/11/19	61
RTSum - 0011277-05.2019.5.18.0201	30/09/19	13/11/19	44
RTSum - 0011282-27.2019.5.18.0201	01/10/19	16/12/19	76
RTSum - 0011287-49.2019.5.18.0201	02/10/19	13/11/19	42
RTSum - 0011287-49.2019.5.18.0201	02/10/19	22/11/19	51

Legenda:

Ajuiz. Data do Ajuizamento;

Enc. da Instrução: Data da conclusão para proferir sentença;

Prazo: Quantidade de dias decorridos do ajuizamento até o encerramento da instrução.



PRAZO MÉDIO ENTRE O AJUIZAMENTO E O ENCERRAMENTO DA INSTRUÇÃO - VARA DO TRABALHO DE URUAUÇU

**ANTÔNIO GONÇALVES PEREIRA
JÚNIOR**

SUMARÍSSIMO

Qtd	Prazo Médio
42	93,47

Nr. Processo	Ajuiz.	nc. Instruçã	Prazo
RTSum - 0011327-31.2019.5.18.0201	09/10/19	06/12/19	58
RTSum - 0011328-16.2019.5.18.0201	09/10/19	21/11/19	43
RTSum - 0011340-30.2019.5.18.0201	10/10/19	03/12/19	54
RTSum - 0011341-15.2019.5.18.0201	11/10/19	09/12/19	59
RTSum - 0011343-82.2019.5.18.0201	11/10/19	09/12/19	59
RTSum - 0011405-25.2019.5.18.0201	17/10/19	20/11/19	34
RTSum - 0011420-91.2019.5.18.0201	23/10/19	21/11/19	29
RTSum - 0011436-45.2019.5.18.0201	26/10/19	18/11/19	23
RTSum - 0011451-14.2019.5.18.0201	29/10/19	19/11/19	21
RTSum - 0011464-13.2019.5.18.0201	30/10/19	22/11/19	23
RTSum - 0011469-35.2019.5.18.0201	30/10/19	19/11/19	20
RTSum - 0011472-87.2019.5.18.0201	30/10/19	03/12/19	34
RTSum - 0011521-31.2019.5.18.0201	06/11/19	10/12/19	34
RTSum - 0011565-50.2019.5.18.0201	07/11/19	18/11/19	11
RTSum - 0011723-08.2019.5.18.0201	11/11/19	04/12/19	23
RTSum - 0011764-72.2019.5.18.0201	12/11/19	10/12/19	28
RTSum - 0011765-57.2019.5.18.0201	12/11/19	10/12/19	28
RTSum - 0011784-97.2018.5.18.0201	11/10/18	06/12/19	421
RTSum - 0011799-32.2019.5.18.0201	12/11/19	11/12/19	29
RTSum - 0011802-84.2019.5.18.0201	12/11/19	10/12/19	28
RTSum - 0012055-72.2019.5.18.0201	09/12/19	16/12/19	7
RTSum - 0012305-42.2018.5.18.0201	28/11/18	06/12/19	373

Legenda:

Ajuiz. Data do Ajuizamento;

Enc. da Instrução: Data da conclusão para proferir sentença;

Prazo: Quantidade de dias decorridos do ajuizamento até o encerramento da instrução.



PRAZO MÉDIO ENTRE O AJUIZAMENTO E O ENCERRAMENTO DA INSTRUÇÃO - VARA DO TRABALHO DE URUAIÇU

**CARLOS EDUARDO ANDRADE
GRATÃO**

SUMARÍSSIMO

Qtd	Prazo Médio
341	83,53

Nr. Processo	Ajuiz.	nc. Instruça	Prazo
RTSum - 0010001-36.2019.5.18.0201	02/01/19	04/02/19	33
RTSum - 0010003-06.2019.5.18.0201	03/01/19	05/02/19	33
RTSum - 0010005-73.2019.5.18.0201	04/01/19	04/02/19	31
RTSum - 0010024-79.2019.5.18.0201	10/01/19	20/03/19	69
RTSum - 0010028-19.2019.5.18.0201	11/01/19	18/03/19	66
RTSum - 0010029-04.2019.5.18.0201	11/01/19	05/02/19	25
RTSum - 0010033-41.2019.5.18.0201	14/01/19	01/10/19	260
RTSum - 0010044-70.2019.5.18.0201	16/01/19	15/05/19	119
RTSum - 0010059-39.2019.5.18.0201	21/01/19	29/01/19	8
RTSum - 0010060-24.2019.5.18.0201	21/01/19	29/01/19	8
RTSum - 0010061-09.2019.5.18.0201	21/01/19	29/01/19	8
RTSum - 0010062-91.2019.5.18.0201	21/01/19	29/01/19	8
RTSum - 0010063-76.2019.5.18.0201	21/01/19	29/01/19	8
RTSum - 0010068-98.2019.5.18.0201	22/01/19	29/01/19	7
RTSum - 0010069-83.2019.5.18.0201	22/01/19	29/01/19	7
RTSum - 0010070-68.2019.5.18.0201	22/01/19	29/01/19	7
RTSum - 0010071-53.2019.5.18.0201	22/01/19	29/01/19	7
RTSum - 0010073-23.2019.5.18.0201	22/01/19	29/01/19	7
RTSum - 0010074-08.2019.5.18.0201	22/01/19	29/01/19	7
RTSum - 0010075-90.2019.5.18.0201	22/01/19	29/01/19	7
RTSum - 0010078-45.2019.5.18.0201	22/01/19	29/01/19	7
RTSum - 0010080-15.2019.5.18.0201	22/01/19	29/01/19	7
RTSum - 0010081-97.2019.5.18.0201	22/01/19	29/01/19	7

Legenda:
Ajuiz. Data do Ajuizamento;
Enc. da Instrução: Data da conclusão para proferir sentença;
Prazo: Quantidade de dias decorridos do ajuizamento até o encerramento da instrução.



PRAZO MÉDIO ENTRE O AJUIZAMENTO E O ENCERRAMENTO DA INSTRUÇÃO - VARA DO TRABALHO DE URUAÇU

SUMARÍSSIMO

Qtd	Prazo Médio
341	83,53

Nr. Processo	Ajuiz.	nc. Instruçã	Prazo
RTSum - 0010083-67.2019.5.18.0201	22/01/19	29/01/19	7
RTSum - 0010085-37.2019.5.18.0201	22/01/19	29/01/19	7
RTSum - 0010090-59.2019.5.18.0201	22/01/19	29/01/19	7
RTSum - 0010091-44.2019.5.18.0201	22/01/19	29/01/19	7
RTSum - 0010092-29.2019.5.18.0201	22/01/19	29/01/19	7
RTSum - 0010093-14.2019.5.18.0201	22/01/19	29/01/19	7
RTSum - 0010095-81.2019.5.18.0201	22/01/19	29/01/19	7
RTSum - 0010096-37.2017.5.18.0201	17/01/17	01/03/19	773
RTSum - 0010098-36.2019.5.18.0201	22/01/19	29/01/19	7
RTSum - 0010100-06.2019.5.18.0201	22/01/19	29/01/19	7
RTSum - 0010103-58.2019.5.18.0201	22/01/19	29/01/19	7
RTSum - 0010106-13.2019.5.18.0201	22/01/19	29/01/19	7
RTSum - 0010108-80.2019.5.18.0201	22/01/19	29/01/19	7
RTSum - 0010111-35.2019.5.18.0201	22/01/19	29/01/19	7
RTSum - 0010114-87.2019.5.18.0201	22/01/19	29/01/19	7
RTSum - 0010116-57.2019.5.18.0201	22/01/19	29/01/19	7
RTSum - 0010120-94.2019.5.18.0201	22/01/19	29/01/19	7
RTSum - 0010122-64.2019.5.18.0201	22/01/19	29/01/19	7
RTSum - 0010123-49.2019.5.18.0201	22/01/19	29/01/19	7
RTSum - 0010124-34.2019.5.18.0201	22/01/19	29/01/19	7
RTSum - 0010133-93.2019.5.18.0201	22/01/19	29/01/19	7
RTSum - 0010143-40.2019.5.18.0201	24/01/19	23/07/19	180
RTSum - 0010144-25.2019.5.18.0201	24/01/19	24/07/19	181
RTSum - 0010146-92.2019.5.18.0201	24/01/19	17/05/19	113
RTSum - 0010147-77.2019.5.18.0201	24/01/19	17/05/19	113
RTSum - 0010148-62.2019.5.18.0201	24/01/19	17/05/19	113
RTSum - 0010149-47.2019.5.18.0201	24/01/19	17/05/19	113

Legenda:

Ajuiz. Data do Ajuizamento;

Enc. da Instrução: Data da conclusão para proferir sentença;

Prazo: Quantidade de dias decorridos do ajuizamento até o encerramento da instrução.



PRAZO MÉDIO ENTRE O AJUIZAMENTO E O ENCERRAMENTO DA INSTRUÇÃO - VARA DO TRABALHO DE URUAIÇU

SUMARÍSSIMO

Qtd	Prazo Médio
341	83,53

Nr. Processo	Ajuiz.	nc. Instruçã	Prazo
RTSum - 0010155-54.2019.5.18.0201	25/01/19	24/07/19	180
RTSum - 0010156-39.2019.5.18.0201	25/01/19	17/05/19	112
RTSum - 0010157-24.2019.5.18.0201	25/01/19	14/05/19	109
RTSum - 0010158-09.2019.5.18.0201	25/01/19	17/05/19	112
RTSum - 0010159-91.2019.5.18.0201	25/01/19	23/05/19	118
RTSum - 0010161-61.2019.5.18.0201	25/01/19	23/05/19	118
RTSum - 0010162-46.2019.5.18.0201	25/01/19	23/05/19	118
RTSum - 0010213-57.2019.5.18.0201	04/02/19	27/02/19	23
RTSum - 0010222-19.2019.5.18.0201	05/02/19	20/03/19	43
RTSum - 0010230-93.2019.5.18.0201	06/02/19	20/05/19	103
RTSum - 0010250-84.2019.5.18.0201	08/02/19	14/02/19	6
RTSum - 0010251-69.2019.5.18.0201	08/02/19	14/02/19	6
RTSum - 0010261-16.2019.5.18.0201	08/02/19	14/02/19	6
RTSum - 0010262-98.2019.5.18.0201	08/02/19	14/02/19	6
RTSum - 0010265-53.2019.5.18.0201	08/02/19	26/02/19	18
RTSum - 0010266-38.2019.5.18.0201	08/02/19	11/02/19	3
RTSum - 0010270-75.2019.5.18.0201	11/02/19	20/05/19	98
RTSum - 0010274-15.2019.5.18.0201	11/02/19	28/02/19	17
RTSum - 0010275-97.2019.5.18.0201	11/02/19	20/03/19	37
RTSum - 0010282-89.2019.5.18.0201	12/02/19	26/02/19	14
RTSum - 0010284-59.2019.5.18.0201	13/02/19	14/03/19	29
RTSum - 0010284-59.2019.5.18.0201	13/02/19	16/07/19	153
RTSum - 0010284-59.2019.5.18.0201	13/02/19	17/07/19	154
RTSum - 0010292-36.2019.5.18.0201	14/02/19	27/02/19	13
RTSum - 0010296-73.2019.5.18.0201	14/02/19	25/09/19	223
RTSum - 0010297-58.2019.5.18.0201	14/02/19	03/10/19	231
RTSum - 0010298-43.2019.5.18.0201	14/02/19	03/10/19	231

Legenda:

Ajuiz. Data do Ajuizamento;

Enc. da Instrução: Data da conclusão para proferir sentença;

Prazo: Quantidade de dias decorridos do ajuizamento até o encerramento da instrução.



PRAZO MÉDIO ENTRE O AJUIZAMENTO E O ENCERRAMENTO DA INSTRUÇÃO - VARA DO TRABALHO DE URUAÇU

SUMARÍSSIMO

Qtd	Prazo Médio
341	83,53

Nr. Processo	Ajuiz.	nc. Instruçã	Prazo
RTSum - 0010299-28.2019.5.18.0201	14/02/19	25/09/19	223
RTSum - 0010300-13.2019.5.18.0201	14/02/19	25/09/19	223
RTSum - 0010301-95.2019.5.18.0201	14/02/19	25/09/19	223
RTSum - 0010302-80.2019.5.18.0201	14/02/19	25/09/19	223
RTSum - 0010303-65.2019.5.18.0201	14/02/19	25/09/19	223
RTSum - 0010304-50.2019.5.18.0201	14/02/19	03/10/19	231
RTSum - 0010305-35.2019.5.18.0201	14/02/19	03/10/19	231
RTSum - 0010307-05.2019.5.18.0201	15/02/19	20/03/19	33
RTSum - 0010314-94.2019.5.18.0201	18/02/19	20/03/19	30
RTSum - 0010316-64.2019.5.18.0201	18/02/19	15/03/19	25
RTSum - 0010318-34.2019.5.18.0201	18/02/19	12/07/19	144
RTSum - 0010319-19.2019.5.18.0201	18/02/19	12/07/19	144
RTSum - 0010320-04.2019.5.18.0201	18/02/19	12/07/19	144
RTSum - 0010321-86.2019.5.18.0201	18/02/19	12/07/19	144
RTSum - 0010324-41.2019.5.18.0201	19/02/19	20/03/19	29
RTSum - 0010325-26.2019.5.18.0201	19/02/19	20/03/19	29
RTSum - 0010328-78.2019.5.18.0201	20/02/19	25/04/19	64
RTSum - 0010329-63.2019.5.18.0201	20/02/19	20/03/19	28
RTSum - 0010330-48.2019.5.18.0201	21/02/19	24/04/19	62
RTSum - 0010331-33.2019.5.18.0201	21/02/19	23/04/19	61
RTSum - 0010332-18.2019.5.18.0201	21/02/19	22/04/19	60
RTSum - 0010336-55.2019.5.18.0201	22/02/19	23/04/19	60
RTSum - 0010338-25.2019.5.18.0201	22/02/19	20/03/19	26
RTSum - 0010342-62.2019.5.18.0201	25/02/19	20/03/19	23
RTSum - 0010344-32.2019.5.18.0201	25/02/19	23/04/19	57
RTSum - 0010345-17.2019.5.18.0201	25/02/19	20/03/19	23
RTSum - 0010346-02.2019.5.18.0201	25/02/19	12/07/19	137

Legenda:

Ajuiz. Data do Ajuizamento;

Enc. da Instrução: Data da conclusão para proferir sentença;

Prazo: Quantidade de dias decorridos do ajuizamento até o encerramento da instrução.



PRAZO MÉDIO ENTRE O AJUIZAMENTO E O ENCERRAMENTO DA INSTRUÇÃO - VARA DO TRABALHO DE URUAÇU

SUMARÍSSIMO

Qtd	Prazo Médio
341	83,53

Nr. Processo	Ajuiz.	nc. Instruçã	Prazo
RTSum - 0010349-54.2019.5.18.0201	25/02/19	20/05/19	84
RTSum - 0010357-31.2019.5.18.0201	27/02/19	24/04/19	56
RTSum - 0010361-68.2019.5.18.0201	28/02/19	25/06/19	117
RTSum - 0010363-38.2019.5.18.0201	28/02/19	25/04/19	56
RTSum - 0010395-43.2019.5.18.0201	07/03/19	08/04/19	32
RTSum - 0010404-05.2019.5.18.0201	08/03/19	24/07/19	138
RTSum - 0010410-12.2019.5.18.0201	12/03/19	23/04/19	42
RTSum - 0010428-33.2019.5.18.0201	13/03/19	25/07/19	134
RTSum - 0010433-55.2019.5.18.0201	14/03/19	23/04/19	40
RTSum - 0010438-77.2019.5.18.0201	15/03/19	24/07/19	131
RTSum - 0010445-69.2019.5.18.0201	18/03/19	02/04/19	15
RTSum - 0010446-54.2019.5.18.0201	18/03/19	22/04/19	35
RTSum - 0010451-76.2019.5.18.0201	18/03/19	16/08/19	151
RTSum - 0010453-46.2019.5.18.0201	18/03/19	19/03/19	1
RTSum - 0010454-31.2019.5.18.0201	19/03/19	19/03/19	0
RTSum - 0010488-06.2019.5.18.0201	19/03/19	08/07/19	111
RTSum - 0010490-73.2019.5.18.0201	19/03/19	25/04/19	37
RTSum - 0010493-28.2019.5.18.0201	20/03/19	01/05/19	42
RTSum - 0010495-95.2019.5.18.0201	20/03/19	03/04/19	14
RTSum - 0010496-80.2019.5.18.0201	20/03/19	02/04/19	13
RTSum - 0010500-20.2019.5.18.0201	20/03/19	16/07/19	118
RTSum - 0010502-87.2019.5.18.0201	20/03/19	25/04/19	36
RTSum - 0010503-72.2019.5.18.0201	20/03/19	25/04/19	36
RTSum - 0010506-27.2019.5.18.0201	21/03/19	16/08/19	148
RTSum - 0010507-12.2019.5.18.0201	21/03/19	12/07/19	113
RTSum - 0010508-94.2019.5.18.0201	21/03/19	03/04/19	13
RTSum - 0010509-79.2019.5.18.0201	21/03/19	03/04/19	13

Legenda:

Ajuiz. Data do Ajuizamento;

Enc. da Instrução: Data da conclusão para proferir sentença;

Prazo: Quantidade de dias decorridos do ajuizamento até o encerramento da instrução.



PRAZO MÉDIO ENTRE O AJUIZAMENTO E O ENCERRAMENTO DA INSTRUÇÃO - VARA DO TRABALHO DE URUAÇU

SUMARÍSSIMO

Qtd	Prazo Médio
341	83,53

Nr. Processo	Ajuiz.	nc. Instruçã	Prazo
RTSum - 0010512-34.2019.5.18.0201	22/03/19	06/11/19	229
RTSum - 0010518-41.2019.5.18.0201	25/03/19	18/09/19	177
RTSum - 0010519-26.2019.5.18.0201	25/03/19	18/09/19	177
RTSum - 0010522-78.2019.5.18.0201	26/03/19	23/04/19	28
RTSum - 0010524-48.2019.5.18.0201	26/03/19	09/04/19	14
RTSum - 0010525-33.2019.5.18.0201	26/03/19	22/04/19	27
RTSum - 0010526-18.2019.5.18.0201	26/03/19	09/04/19	14
RTSum - 0010528-85.2019.5.18.0201	26/03/19	09/04/19	14
RTSum - 0010532-25.2019.5.18.0201	26/03/19	10/04/19	15
RTSum - 0010535-77.2019.5.18.0201	26/03/19	10/04/19	15
RTSum - 0010536-62.2019.5.18.0201	27/03/19	25/04/19	29
RTSum - 0010538-32.2019.5.18.0201	27/03/19	09/04/19	13
RTSum - 0010539-17.2019.5.18.0201	27/03/19	09/04/19	13
RTSum - 0010541-84.2019.5.18.0201	28/03/19	15/05/19	48
RTSum - 0010545-24.2019.5.18.0201	28/03/19	22/04/19	25
RTSum - 0010547-91.2019.5.18.0201	29/03/19	24/04/19	26
RTSum - 0010548-76.2019.5.18.0201	29/03/19	23/04/19	25
RTSum - 0010557-38.2019.5.18.0201	02/04/19	11/09/19	162
RTSum - 0010558-23.2019.5.18.0201	02/04/19	11/09/19	162
RTSum - 0010559-08.2019.5.18.0201	02/04/19	11/09/19	162
RTSum - 0010560-90.2019.5.18.0201	02/04/19	11/09/19	162
RTSum - 0010561-75.2019.5.18.0201	02/04/19	11/09/19	162
RTSum - 0010572-07.2019.5.18.0201	03/04/19	23/04/19	20
RTSum - 0010576-44.2019.5.18.0201	04/04/19	16/05/19	42
RTSum - 0010580-81.2019.5.18.0201	04/04/19	10/07/19	97
RTSum - 0010590-28.2019.5.18.0201	05/04/19	24/04/19	19
RTSum - 0010594-65.2019.5.18.0201	08/04/19	11/07/19	94

Legenda:

Ajuiz. Data do Ajuizamento;

Enc. da Instrução: Data da conclusão para proferir sentença;

Prazo: Quantidade de dias decorridos do ajuizamento até o encerramento da instrução.



PRAZO MÉDIO ENTRE O AJUIZAMENTO E O ENCERRAMENTO DA INSTRUÇÃO - VARA DO TRABALHO DE URUAÇU

SUMARÍSSIMO

Qtd	Prazo Médio
341	83,53

Nr. Processo	Ajuiz.	nc. Instruçã	Prazo
RTSum - 0010595-50.2019.5.18.0201	08/04/19	25/04/19	17
RTSum - 0010601-91.2018.5.18.0201	26/03/18	03/04/19	373
RTSum - 0010604-12.2019.5.18.0201	09/04/19	24/04/19	15
RTSum - 0010618-93.2019.5.18.0201	12/04/19	14/05/19	32
RTSum - 0010626-70.2019.5.18.0201	16/04/19	10/07/19	85
RTSum - 0010627-55.2019.5.18.0201	16/04/19	16/05/19	30
RTSum - 0010630-10.2019.5.18.0201	16/04/19	16/05/19	30
RTSum - 0010643-09.2019.5.18.0201	22/04/19	10/07/19	79
RTSum - 0010647-46.2019.5.18.0201	23/04/19	20/09/19	150
RTSum - 0010651-83.2019.5.18.0201	24/04/19	24/07/19	91
RTSum - 0010654-38.2019.5.18.0201	25/04/19	16/08/19	113
RTSum - 0010655-23.2019.5.18.0201	25/04/19	03/05/19	8
RTSum - 0010656-08.2019.5.18.0201	26/04/19	16/05/19	20
RTSum - 0010659-60.2019.5.18.0201	28/04/19	15/08/19	109
RTSum - 0010661-30.2019.5.18.0201	28/04/19	23/07/19	86
RTSum - 0010666-52.2019.5.18.0201	30/04/19	14/05/19	14
RTSum - 0010673-44.2019.5.18.0201	01/05/19	17/09/19	139
RTSum - 0010690-80.2019.5.18.0201	07/05/19	09/09/19	125
RTSum - 0010691-65.2019.5.18.0201	07/05/19	09/09/19	125
RTSum - 0010692-50.2019.5.18.0201	07/05/19	05/09/19	121
RTSum - 0010697-72.2019.5.18.0201	08/05/19	29/08/19	113
RTSum - 0010700-27.2019.5.18.0201	09/05/19	26/06/19	48
RTSum - 0010703-79.2019.5.18.0201	09/05/19	03/09/19	117
RTSum - 0010704-64.2019.5.18.0201	09/05/19	25/06/19	47
RTSum - 0010705-49.2019.5.18.0201	09/05/19	27/06/19	49
RTSum - 0010707-19.2019.5.18.0201	10/05/19	26/06/19	47
RTSum - 0010712-41.2019.5.18.0201	13/05/19	25/06/19	43

Legenda:

Ajuiz. Data do Ajuizamento;

Enc. da Instrução: Data da conclusão para proferir sentença;

Prazo: Quantidade de dias decorridos do ajuizamento até o encerramento da instrução.



PRAZO MÉDIO ENTRE O AJUIZAMENTO E O ENCERRAMENTO DA INSTRUÇÃO - VARA DO TRABALHO DE URUAÇU

SUMARÍSSIMO

Qtd	Prazo Médio
341	83,53

Nr. Processo	Ajuiz.	nc. Instruçã	Prazo
RTSum - 0010716-78.2019.5.18.0201	13/05/19	25/06/19	43
RTSum - 0010728-92.2019.5.18.0201	15/05/19	04/09/19	112
RTSum - 0010730-62.2019.5.18.0201	16/05/19	25/06/19	40
RTSum - 0010734-02.2019.5.18.0201	17/05/19	25/06/19	39
RTSum - 0010735-84.2019.5.18.0201	17/05/19	25/06/19	39
RTSum - 0010741-91.2019.5.18.0201	20/05/19	25/06/19	36
RTSum - 0010761-82.2019.5.18.0201	24/05/19	09/09/19	108
RTSum - 0010781-73.2019.5.18.0201	30/05/19	25/06/19	26
RTSum - 0010787-80.2019.5.18.0201	31/05/19	26/06/19	26
RTSum - 0010790-35.2019.5.18.0201	31/05/19	26/06/19	26
RTSum - 0010816-33.2019.5.18.0201	03/06/19	25/06/19	22
RTSum - 0010829-32.2019.5.18.0201	05/06/19	27/06/19	22
RTSum - 0010841-46.2019.5.18.0201	07/06/19	27/08/19	81
RTSum - 0010843-16.2019.5.18.0201	10/06/19	25/06/19	15
RTSum - 0010845-83.2019.5.18.0201	10/06/19	29/10/19	141
RTSum - 0010846-68.2019.5.18.0201	10/06/19	26/06/19	16
RTSum - 0010859-67.2019.5.18.0201	13/06/19	30/07/19	47
RTSum - 0010862-22.2019.5.18.0201	14/06/19	23/09/19	101
RTSum - 0010863-07.2019.5.18.0201	14/06/19	17/09/19	95
RTSum - 0010869-14.2019.5.18.0201	17/06/19	09/07/19	22
RTSum - 0010875-21.2019.5.18.0201	19/06/19	03/10/19	106
RTSum - 0010876-06.2019.5.18.0201	19/06/19	26/08/19	68
RTSum - 0010876-40.2018.5.18.0201	15/05/18	12/02/19	273
RTSum - 0010879-58.2019.5.18.0201	20/06/19	27/08/19	68
RTSum - 0010880-43.2019.5.18.0201	20/06/19	27/08/19	68
RTSum - 0010881-28.2019.5.18.0201	20/06/19	01/09/19	73
RTSum - 0010882-13.2019.5.18.0201	20/06/19	01/09/19	73

Legenda:

Ajuiz. Data do Ajuizamento;

Enc. da Instrução: Data da conclusão para proferir sentença;

Prazo: Quantidade de dias decorridos do ajuizamento até o encerramento da instrução.



PRAZO MÉDIO ENTRE O AJUIZAMENTO E O ENCERRAMENTO DA INSTRUÇÃO - VARA DO TRABALHO DE URUAIÇU

SUMARÍSSIMO

Qtd	Prazo Médio
341	83,53

Nr. Processo	Ajuiz.	nc. Instruã	Prazo
RTSum - 0010883-95.2019.5.18.0201	24/06/19	10/07/19	16
RTSum - 0010891-72.2019.5.18.0201	25/06/19	27/08/19	63
RTSum - 0010893-42.2019.5.18.0201	25/06/19	02/10/19	99
RTSum - 0010899-49.2019.5.18.0201	26/06/19	15/07/19	19
RTSum - 0010916-85.2019.5.18.0201	03/07/19	23/07/19	20
RTSum - 0010918-55.2019.5.18.0201	04/07/19	05/07/19	1
RTSum - 0010919-40.2019.5.18.0201	04/07/19	23/07/19	19
RTSum - 0010922-29.2018.5.18.0201	21/05/18	15/08/19	451
RTSum - 0010924-62.2019.5.18.0201	05/07/19	30/10/19	117
RTSum - 0010925-47.2019.5.18.0201	05/07/19	16/07/19	11
RTSum - 0010926-32.2019.5.18.0201	05/07/19	23/07/19	18
RTSum - 0010932-39.2019.5.18.0201	09/07/19	23/07/19	14
RTSum - 0010933-24.2019.5.18.0201	10/07/19	26/08/19	47
RTSum - 0010947-08.2019.5.18.0201	12/07/19	27/08/19	46
RTSum - 0010948-90.2019.5.18.0201	13/07/19	05/08/19	23
RTSum - 0010957-52.2019.5.18.0201	16/07/19	12/08/19	27
RTSum - 0010958-37.2019.5.18.0201	16/07/19	20/09/19	66
RTSum - 0010959-22.2019.5.18.0201	16/07/19	20/09/19	66
RTSum - 0010960-07.2019.5.18.0201	16/07/19	20/09/19	66
RTSum - 0010961-89.2019.5.18.0201	16/07/19	20/09/19	66
RTSum - 0010962-74.2019.5.18.0201	16/07/19	20/09/19	66
RTSum - 0010963-59.2019.5.18.0201	16/07/19	20/09/19	66
RTSum - 0010964-44.2019.5.18.0201	16/07/19	20/09/19	66
RTSum - 0010966-14.2019.5.18.0201	16/07/19	06/08/19	21
RTSum - 0010974-88.2019.5.18.0201	18/07/19	04/09/19	48
RTSum - 0010981-80.2019.5.18.0201	22/07/19	27/08/19	36
RTSum - 0011004-26.2019.5.18.0201	31/07/19	02/08/19	2

Legenda:

Ajuiz. Data do Ajuizamento;

Enc. da Instrução: Data da conclusão para proferir sentença;

Prazo: Quantidade de dias decorridos do ajuizamento até o encerramento da instrução.



PRAZO MÉDIO ENTRE O AJUIZAMENTO E O ENCERRAMENTO DA INSTRUÇÃO - VARA DO TRABALHO DE URUAÇU

SUMARÍSSIMO

Qtd	Prazo Médio
341	83,53

Nr. Processo	Ajuiz.	nc. Instruçã	Prazo
RTSum - 0011020-77.2019.5.18.0201	02/08/19	05/08/19	3
RTSum - 0011024-17.2019.5.18.0201	02/08/19	03/09/19	32
RTSum - 0011025-02.2019.5.18.0201	02/08/19	03/09/19	32
RTSum - 0011030-24.2019.5.18.0201	06/08/19	02/09/19	27
RTSum - 0011031-09.2019.5.18.0201	06/08/19	03/09/19	28
RTSum - 0011032-91.2019.5.18.0201	06/08/19	02/09/19	27
RTSum - 0011035-80.2018.5.18.0201	15/06/18	16/07/19	396
RTSum - 0011036-65.2018.5.18.0201	15/06/18	28/01/19	227
RTSum - 0011037-50.2018.5.18.0201	15/06/18	24/07/19	404
RTSum - 0011042-38.2019.5.18.0201	08/08/19	28/08/19	20
RTSum - 0011044-08.2019.5.18.0201	08/08/19	03/09/19	26
RTSum - 0011047-94.2018.5.18.0201	15/06/18	24/07/19	404
RTSum - 0011051-97.2019.5.18.0201	09/08/19	07/11/19	90
RTSum - 0011056-22.2019.5.18.0201	12/08/19	07/11/19	87
RTSum - 0011063-14.2019.5.18.0201	13/08/19	06/11/19	85
RTSum - 0011063-48.2018.5.18.0201	18/06/18	04/04/19	290
RTSum - 0011064-96.2019.5.18.0201	13/08/19	04/09/19	22
RTSum - 0011070-06.2019.5.18.0201	15/08/19	04/09/19	20
RTSum - 0011071-25.2018.5.18.0201	19/06/18	20/05/19	335
RTSum - 0011073-92.2018.5.18.0201	19/06/18	28/01/19	223
RTSum - 0011087-42.2019.5.18.0201	22/08/19	03/09/19	12
RTSum - 0011097-23.2018.5.18.0201	21/06/18	04/04/19	287
RTSum - 0011097-23.2018.5.18.0201	21/06/18	11/07/19	385
RTSum - 0011097-86.2019.5.18.0201	27/08/19	18/09/19	22
RTSum - 0011105-63.2019.5.18.0201	28/08/19	02/10/19	35
RTSum - 0011107-67.2018.5.18.0201	25/06/18	25/02/19	245
RTSum - 0011115-10.2019.5.18.0201	30/08/19	29/10/19	60

Legenda:

Ajuiz. Data do Ajuizamento;

Enc. da Instrução: Data da conclusão para proferir sentença;

Prazo: Quantidade de dias decorridos do ajuizamento até o encerramento da instrução.



PRAZO MÉDIO ENTRE O AJUIZAMENTO E O ENCERRAMENTO DA INSTRUÇÃO - VARA DO TRABALHO DE URUAUÇU

SUMARÍSSIMO

Qtd	Prazo Médio
341	83,53

Nr. Processo	Ajuiz.	nc. Instruçã	Prazo
RTSum - 00111116-92.2019.5.18.0201	30/08/19	06/11/19	68
RTSum - 00111120-32.2019.5.18.0201	02/09/19	18/09/19	16
RTSum - 00111124-69.2019.5.18.0201	03/09/19	18/09/19	15
RTSum - 00111127-24.2019.5.18.0201	04/09/19	30/10/19	56
RTSum - 00111131-61.2019.5.18.0201	04/09/19	31/10/19	57
RTSum - 00111135-98.2019.5.18.0201	05/09/19	23/09/19	18
RTSum - 00111144-60.2019.5.18.0201	09/09/19	20/09/19	11
RTSum - 00111148-97.2019.5.18.0201	09/09/19	01/10/19	22
RTSum - 00111153-22.2019.5.18.0201	10/09/19	31/10/19	51
RTSum - 00111185-27.2019.5.18.0201	12/09/19	31/10/19	49
RTSum - 00111191-34.2019.5.18.0201	16/09/19	07/11/19	52
RTSum - 00111192-19.2019.5.18.0201	16/09/19	24/09/19	8
RTSum - 00111193-04.2019.5.18.0201	16/09/19	06/11/19	51
RTSum - 00111196-56.2019.5.18.0201	16/09/19	06/11/19	51
RTSum - 0011210-40.2019.5.18.0201	18/09/19	06/11/19	49
RTSum - 0011230-65.2018.5.18.0201	16/07/18	27/02/19	226
RTSum - 0011238-08.2019.5.18.0201	20/09/19	02/10/19	12
RTSum - 0011239-90.2019.5.18.0201	20/09/19	02/10/19	12
RTSum - 0011240-12.2018.5.18.0201	17/07/18	18/03/19	244
RTSum - 0011258-96.2019.5.18.0201	24/09/19	22/10/19	28
RTSum - 0011260-66.2019.5.18.0201	25/09/19	07/11/19	43
RTSum - 0011262-36.2019.5.18.0201	26/09/19	29/10/19	33
RTSum - 0011266-73.2019.5.18.0201	26/09/19	06/11/19	41
RTSum - 0011278-87.2019.5.18.0201	30/09/19	31/10/19	31
RTSum - 0011279-72.2019.5.18.0201	30/09/19	31/10/19	31
RTSum - 0011280-57.2019.5.18.0201	30/09/19	07/11/19	38
RTSum - 0011284-94.2019.5.18.0201	02/10/19	06/11/19	35

Legenda:

Ajuiz. Data do Ajuizamento;

Enc. da Instrução: Data da conclusão para proferir sentença;

Prazo: Quantidade de dias decorridos do ajuizamento até o encerramento da instrução.



PRAZO MÉDIO ENTRE O AJUIZAMENTO E O ENCERRAMENTO DA INSTRUÇÃO - VARA DO TRABALHO DE URUAÇU

SUMARÍSSIMO

Qtd	Prazo Médio
341	83,53

Nr. Processo	Ajuiz.	nc. Instruçã	Prazo
RTSum - 0011292-71.2019.5.18.0201	04/10/19	20/11/19	47
RTSum - 0011295-26.2019.5.18.0201	07/10/19	06/11/19	30
RTSum - 0011297-93.2019.5.18.0201	08/10/19	30/10/19	22
RTSum - 0011310-92.2019.5.18.0201	08/10/19	30/10/19	22
RTSum - 0011320-39.2019.5.18.0201	09/10/19	07/11/19	29
RTSum - 0011320-73.2018.5.18.0201	31/07/18	24/07/19	358
RTSum - 0011324-76.2019.5.18.0201	09/10/19	29/10/19	20
RTSum - 0011330-20.2018.5.18.0201	02/08/18	16/08/19	379
RTSum - 0011400-03.2019.5.18.0201	16/10/19	06/11/19	21
RTSum - 0011401-85.2019.5.18.0201	17/10/19	06/11/19	20
RTSum - 0011411-32.2019.5.18.0201	18/10/19	06/11/19	19
RTSum - 0011433-27.2018.5.18.0201	17/08/18	25/04/19	251
RTSum - 0011434-75.2019.5.18.0201	25/10/19	05/11/19	11
RTSum - 0011467-65.2019.5.18.0201	30/10/19	08/11/19	9
RTSum - 0011505-14.2018.5.18.0201	28/08/18	22/07/19	328
RTSum - 0011558-92.2018.5.18.0201	07/09/18	13/02/19	159
RTSum - 0011588-30.2018.5.18.0201	13/09/18	04/04/19	203
RTSum - 0011638-56.2018.5.18.0201	25/09/18	25/07/19	303
RTSum - 0011670-61.2018.5.18.0201	28/09/18	14/02/19	139
RTSum - 0011685-30.2018.5.18.0201	02/10/18	24/01/19	114
RTSum - 0011687-97.2018.5.18.0201	02/10/18	19/03/19	168
RTSum - 0011688-82.2018.5.18.0201	02/10/18	19/03/19	168
RTSum - 0011704-36.2018.5.18.0201	04/10/18	29/01/19	117
RTSum - 0011704-36.2018.5.18.0201	04/10/18	19/02/19	138
RTSum - 0011704-36.2018.5.18.0201	04/10/18	19/03/19	166
RTSum - 0011720-87.2018.5.18.0201	08/10/18	26/02/19	141
RTSum - 0011727-79.2018.5.18.0201	09/10/18	29/01/19	112

Legenda:

Ajuiz. Data do Ajuizamento;

Enc. da Instrução: Data da conclusão para proferir sentença;

Prazo: Quantidade de dias decorridos do ajuizamento até o encerramento da instrução.



PRAZO MÉDIO ENTRE O AJUIZAMENTO E O ENCERRAMENTO DA INSTRUÇÃO - VARA DO TRABALHO DE URUAÇU

SUMARÍSSIMO

Qtd	Prazo Médio
341	83,53

Nr. Processo	Ajuiz.	nc. Instruçã	Prazo
RTSum - 0011729-49.2018.5.18.0201	09/10/18	29/01/19	112
RTSum - 0011731-19.2018.5.18.0201	09/10/18	29/01/19	112
RTSum - 0011733-86.2018.5.18.0201	09/10/18	29/01/19	112
RTSum - 0011735-56.2018.5.18.0201	10/10/18	29/01/19	111
RTSum - 0011737-26.2018.5.18.0201	10/10/18	29/01/19	111
RTSum - 0011739-93.2018.5.18.0201	10/10/18	29/01/19	111
RTSum - 0011741-63.2018.5.18.0201	10/10/18	29/01/19	111
RTSum - 0011743-33.2018.5.18.0201	10/10/18	29/01/19	111
RTSum - 0011747-70.2018.5.18.0201	10/10/18	29/01/19	111
RTSum - 0011749-40.2018.5.18.0201	10/10/18	05/02/19	118
RTSum - 0011751-10.2018.5.18.0201	10/10/18	05/02/19	118
RTSum - 0012093-21.2018.5.18.0201	08/11/18	05/02/19	89
RTSum - 0012137-40.2018.5.18.0201	14/11/18	27/02/19	105
RTSum - 0012187-66.2018.5.18.0201	19/11/18	04/09/19	289
RTSum - 0012219-71.2018.5.18.0201	20/11/18	27/02/19	99
RTSum - 0012220-56.2018.5.18.0201	20/11/18	27/02/19	99
RTSum - 0012221-41.2018.5.18.0201	20/11/18	27/02/19	99
RTSum - 0012233-55.2018.5.18.0201	21/11/18	12/07/19	233
RTSum - 0012242-17.2018.5.18.0201	22/11/18	04/04/19	133
RTSum - 0012273-37.2018.5.18.0201	27/11/18	04/04/19	128
RTSum - 0012294-13.2018.5.18.0201	27/11/18	19/03/19	112
RTSum - 0012295-95.2018.5.18.0201	27/11/18	19/03/19	112
RTSum - 0012316-71.2018.5.18.0201	30/11/18	17/05/19	168
RTSum - 0012348-76.2018.5.18.0201	06/12/18	24/06/19	200
RTSum - 0012422-33.2018.5.18.0201	18/12/18	22/04/19	125
RTSum - 0012435-32.2018.5.18.0201	20/12/18	15/03/19	85

Legenda:

Ajuiz. Data do Ajuizamento;

Enc. da Instrução: Data da conclusão para proferir sentença;

Prazo: Quantidade de dias decorridos do ajuizamento até o encerramento da instrução.



PRAZO MÉDIO ENTRE O AJUIZAMENTO E O ENCERRAMENTO DA INSTRUÇÃO - VARA DO TRABALHO DE URUAGUÁ

DÂNIA CARBONERA SOARES

SUMARÍSSIMO

Qtd	Prazo Médio
13	283

Nr. Processo	Ajuiz.	nc. Instruçã	Prazo
RTSum - 0010902-38.2018.5.18.0201	18/05/18	14/03/19	300
RTSum - 0010958-71.2018.5.18.0201	28/05/18	12/03/19	288
RTSum - 0011150-04.2018.5.18.0201	09/07/18	27/02/19	233
RTSum - 0011344-04.2018.5.18.0201	07/08/18	17/05/19	283
RTSum - 0011451-48.2018.5.18.0201	21/08/18	04/04/19	226
RTSum - 0011545-93.2018.5.18.0201	04/09/18	13/02/19	162
RTSum - 0011555-40.2018.5.18.0201	07/09/18	13/02/19	159
RTSum - 0011557-10.2018.5.18.0201	07/09/18	13/02/19	159
RTSum - 0011674-98.2018.5.18.0201	01/10/18	13/02/19	135
RTSum - 0011718-20.2018.5.18.0201	08/10/18	21/03/19	164
RTSum - 0011721-72.2018.5.18.0201	09/10/18	21/03/19	163
RTSum - 0012165-42.2017.5.18.0201	10/11/17	29/01/19	445
RTSum - 0012401-28.2016.5.18.0201	05/09/16	25/04/19	962

Legenda:
Ajuiz. Data do Ajuizamento;
Enc. da Instrução: Data da conclusão para proferir sentença;
Prazo: Quantidade de dias decorridos do ajuizamento até o encerramento da instrução.

JULIANO BRAGA SANTOS

SUMARÍSSIMO

Qtd	Prazo Médio
3	450,67

Nr. Processo	Ajuiz.	nc. Instruçã	Prazo
RTSum - 0010028-19.2019.5.18.0201	11/01/19	12/03/19	60



PRAZO MÉDIO ENTRE O AJUIZAMENTO E O ENCERRAMENTO DA INSTRUÇÃO - VARA DO TRABALHO DE URUAIÇU

JULIANO BRAGA SANTOS

SUMARÍSSIMO

Qtd	Prazo Médio
3	450,67

Nr. Processo	Ajuiz.	nc. Instruçã	Prazo
RTSum - 0010483-18.2018.5.18.0201	19/03/18	28/03/19	374
RTSum - 0012517-34.2016.5.18.0201	21/09/16	28/03/19	918

Legenda:
Ajuiz. Data do Ajuizamento;
Enc. da Instrução: Data da conclusão para proferir sentença;
Prazo: Quantidade de dias decorridos do ajuizamento até o encerramento da instrução.

MÂNIA NASCIMENTO BORGES DE PINA

SUMARÍSSIMO

Qtd	Prazo Médio
216	98,59

Nr. Processo	Ajuiz.	nc. Instruçã	Prazo
RTSum - 0010002-21.2019.5.18.0201	02/01/19	18/02/19	47
RTSum - 0010002-21.2019.5.18.0201	02/01/19	03/10/19	274
RTSum - 0010025-64.2019.5.18.0201	10/01/19	13/03/19	62
RTSum - 0010050-77.2019.5.18.0201	17/01/19	19/02/19	33
RTSum - 0010051-62.2019.5.18.0201	17/01/19	12/03/19	54
RTSum - 0010052-47.2019.5.18.0201	17/01/19	14/03/19	56
RTSum - 0010053-32.2019.5.18.0201	18/01/19	14/03/19	55
RTSum - 0010054-17.2019.5.18.0201	18/01/19	02/05/19	104
RTSum - 0010055-02.2019.5.18.0201	18/01/19	02/05/19	104
RTSum - 0010056-84.2019.5.18.0201	18/01/19	19/02/19	32
RTSum - 0010057-69.2019.5.18.0201	18/01/19	12/03/19	53

Legenda:
Ajuiz. Data do Ajuizamento;
Enc. da Instrução: Data da conclusão para proferir sentença;
Prazo: Quantidade de dias decorridos do ajuizamento até o encerramento da instrução.



PRAZO MÉDIO ENTRE O AJUIZAMENTO E O ENCERRAMENTO DA INSTRUÇÃO - VARA DO TRABALHO DE URUAIÇU

MÂNIA NASCIMENTO BORGES DE PINA

SUMARÍSSIMO

Qtd	Prazo Médio
216	98,59

Nr. Processo	Ajuiz.	nc. Instruçã	Prazo
RTSum - 0010058-54.2019.5.18.0201	18/01/19	02/04/19	74
RTSum - 0010132-11.2019.5.18.0201	22/01/19	07/06/19	136
RTSum - 0010145-10.2019.5.18.0201	24/01/19	04/02/19	11
RTSum - 0010150-32.2019.5.18.0201	24/01/19	14/03/19	49
RTSum - 0010153-84.2019.5.18.0201	25/01/19	04/02/19	10
RTSum - 0010154-69.2019.5.18.0201	25/01/19	05/02/19	11
RTSum - 0010160-76.2019.5.18.0201	25/01/19	20/02/19	26
RTSum - 0010224-86.2019.5.18.0201	05/02/19	01/03/19	24
RTSum - 0010231-78.2019.5.18.0201	07/02/19	13/03/19	34
RTSum - 0010249-02.2019.5.18.0201	08/02/19	14/03/19	34
RTSum - 0010269-90.2019.5.18.0201	11/02/19	13/03/19	30
RTSum - 0010280-22.2019.5.18.0201	12/02/19	14/03/19	30
RTSum - 0010288-96.2019.5.18.0201	13/02/19	15/05/19	91
RTSum - 0010289-81.2019.5.18.0201	13/02/19	15/05/19	91
RTSum - 0010313-12.2019.5.18.0201	18/02/19	14/03/19	24
RTSum - 0010323-56.2019.5.18.0201	19/02/19	21/02/19	2
RTSum - 0010332-18.2019.5.18.0201	21/02/19	14/06/19	113
RTSum - 0010351-24.2019.5.18.0201	26/02/19	28/08/19	183
RTSum - 0010352-09.2019.5.18.0201	26/02/19	26/03/19	28
RTSum - 0010353-91.2019.5.18.0201	26/02/19	07/03/19	9
RTSum - 0010356-46.2019.5.18.0201	27/02/19	27/03/19	28
RTSum - 0010359-98.2019.5.18.0201	27/02/19	07/03/19	8
RTSum - 0010360-83.2019.5.18.0201	27/02/19	07/06/19	100
RTSum - 0010366-90.2019.5.18.0201	28/02/19	06/06/19	98

Legenda:

Ajuiz. Data do Ajuizamento;

Enc. da Instrução: Data da conclusão para proferir sentença;

Prazo: Quantidade de dias decorridos do ajuizamento até o encerramento da instrução.



PRAZO MÉDIO ENTRE O AJUIZAMENTO E O ENCERRAMENTO DA INSTRUÇÃO - VARA DO TRABALHO DE URUAIÇU

MÂNIA NASCIMENTO BORGES DE PINA

SUMARÍSSIMO

Qtd	Prazo Médio
216	98,59

Nr. Processo	Ajuiz.	nc. Instruça	Prazo
RTSum - 0010373-82.2019.5.18.0201	01/03/19	11/03/19	10
RTSum - 0010378-07.2019.5.18.0201	01/03/19	26/03/19	25
RTSum - 0010380-74.2019.5.18.0201	06/03/19	26/03/19	20
RTSum - 0010382-44.2019.5.18.0201	06/03/19	13/03/19	7
RTSum - 0010387-66.2019.5.18.0201	06/03/19	07/06/19	93
RTSum - 0010388-51.2019.5.18.0201	06/03/19	07/06/19	93
RTSum - 0010389-36.2019.5.18.0201	07/03/19	26/03/19	19
RTSum - 0010391-06.2019.5.18.0201	07/03/19	26/03/19	19
RTSum - 0010392-88.2019.5.18.0201	07/03/19	26/03/19	19
RTSum - 0010407-57.2019.5.18.0201	11/03/19	13/03/19	2
RTSum - 0010408-42.2019.5.18.0201	11/03/19	25/06/19	106
RTSum - 0010409-27.2019.5.18.0201	11/03/19	25/06/19	106
RTSum - 0010416-19.2019.5.18.0201	12/03/19	27/03/19	15
RTSum - 0010419-71.2019.5.18.0201	13/03/19	20/08/19	160
RTSum - 0010448-24.2019.5.18.0201	18/03/19	26/04/19	39
RTSum - 0010511-49.2019.5.18.0201	22/03/19	22/03/19	0
RTSum - 0010525-33.2019.5.18.0201	26/03/19	04/06/19	70
RTSum - 0010527-03.2019.5.18.0201	26/03/19	04/06/19	70
RTSum - 0010529-70.2019.5.18.0201	26/03/19	18/06/19	84
RTSum - 0010530-55.2019.5.18.0201	26/03/19	30/05/19	65
RTSum - 0010531-40.2019.5.18.0201	26/03/19	09/04/19	14
RTSum - 0010533-10.2019.5.18.0201	26/03/19	30/05/19	65
RTSum - 0010534-92.2019.5.18.0201	26/03/19	30/05/19	65
RTSum - 0010540-02.2019.5.18.0201	28/03/19	14/05/19	47

Legenda:

Ajuiz. Data do Ajuizamento;

Enc. da Instrução: Data da conclusão para proferir sentença;

Prazo: Quantidade de dias decorridos do ajuizamento até o encerramento da instrução.



PRAZO MÉDIO ENTRE O AJUIZAMENTO E O ENCERRAMENTO DA INSTRUÇÃO - VARA DO TRABALHO DE URUAUÇU

MÂNIA NASCIMENTO BORGES DE PINA

SUMARÍSSIMO

Qtd	Prazo Médio
216	98,59

Nr. Processo	Ajuiz.	nc. Instruçã	Prazo
RTSum - 0010542-69.2019.5.18.0201	28/03/19	29/04/19	32
RTSum - 0010544-39.2019.5.18.0201	28/03/19	30/05/19	63
RTSum - 0010551-31.2019.5.18.0201	01/04/19	18/06/19	78
RTSum - 0010571-22.2019.5.18.0201	03/04/19	19/08/19	138
RTSum - 0010576-44.2019.5.18.0201	04/04/19	28/06/19	85
RTSum - 0010578-14.2019.5.18.0201	04/04/19	18/06/19	75
RTSum - 0010581-66.2019.5.18.0201	04/04/19	17/06/19	74
RTSum - 0010582-51.2019.5.18.0201	04/04/19	17/06/19	74
RTSum - 0010585-06.2019.5.18.0201	05/04/19	18/06/19	74
RTSum - 0010586-88.2019.5.18.0201	05/04/19	08/04/19	3
RTSum - 0010587-73.2019.5.18.0201	05/04/19	17/06/19	73
RTSum - 0010588-58.2019.5.18.0201	05/04/19	17/06/19	73
RTSum - 0010592-95.2019.5.18.0201	08/04/19	05/06/19	58
RTSum - 0010592-95.2019.5.18.0201	08/04/19	14/06/19	67
RTSum - 0010599-87.2019.5.18.0201	09/04/19	25/06/19	77
RTSum - 0010601-57.2019.5.18.0201	09/04/19	25/06/19	77
RTSum - 0010602-42.2019.5.18.0201	09/04/19	25/06/19	77
RTSum - 0010612-86.2019.5.18.0201	11/04/19	15/04/19	4
RTSum - 0010614-56.2019.5.18.0201	11/04/19	16/04/19	5
RTSum - 0010615-41.2019.5.18.0201	11/04/19	16/04/19	5
RTSum - 0010616-26.2019.5.18.0201	12/04/19	13/05/19	31
RTSum - 0010625-85.2019.5.18.0201	15/04/19	13/05/19	28
RTSum - 0010631-63.2017.5.18.0201	16/03/17	19/08/19	886
RTSum - 0010635-32.2019.5.18.0201	17/04/19	15/05/19	28

Legenda:

Ajuiz. Data do Ajuizamento;

Enc. da Instrução: Data da conclusão para proferir sentença;

Prazo: Quantidade de dias decorridos do ajuizamento até o encerramento da instrução.



PRAZO MÉDIO ENTRE O AJUIZAMENTO E O ENCERRAMENTO DA INSTRUÇÃO - VARA DO TRABALHO DE URUAIÇU

MÂNIA NASCIMENTO BORGES DE PINA

SUMARÍSSIMO

Qtd	Prazo Médio
216	98,59

Nr. Processo	Ajuiz.	nc. Instruçã	Prazo
RTSum - 0010637-02.2019.5.18.0201	17/04/19	08/05/19	21
RTSum - 0010652-68.2019.5.18.0201	25/04/19	05/06/19	41
RTSum - 0010655-57.2018.5.18.0201	04/04/18	16/01/19	287
RTSum - 0010660-45.2019.5.18.0201	28/04/19	31/05/19	33
RTSum - 0010665-67.2019.5.18.0201	29/04/19	13/05/19	14
RTSum - 0010672-59.2019.5.18.0201	01/05/19	13/05/19	12
RTSum - 0010674-29.2019.5.18.0201	02/05/19	04/06/19	33
RTSum - 0010676-96.2019.5.18.0201	03/05/19	23/08/19	112
RTSum - 0010677-81.2019.5.18.0201	03/05/19	23/08/19	112
RTSum - 0010678-66.2019.5.18.0201	03/05/19	01/07/19	59
RTSum - 0010678-66.2019.5.18.0201	03/05/19	08/07/19	66
RTSum - 0010679-51.2019.5.18.0201	03/05/19	23/08/19	112
RTSum - 0010681-21.2019.5.18.0201	06/05/19	23/08/19	109
RTSum - 0010685-58.2019.5.18.0201	07/05/19	03/06/19	27
RTSum - 0010693-35.2019.5.18.0201	07/05/19	05/06/19	29
RTSum - 0010694-20.2019.5.18.0201	08/05/19	24/05/19	16
RTSum - 0010696-87.2019.5.18.0201	08/05/19	12/06/19	35
RTSum - 0010711-56.2019.5.18.0201	13/05/19	23/08/19	102
RTSum - 0010715-93.2019.5.18.0201	13/05/19	18/06/19	36
RTSum - 0010731-47.2019.5.18.0201	16/05/19	23/08/19	99
RTSum - 0010733-17.2019.5.18.0201	17/05/19	22/08/19	97
RTSum - 0010736-69.2019.5.18.0201	17/05/19	13/06/19	27
RTSum - 0010747-98.2019.5.18.0201	21/05/19	18/06/19	28
RTSum - 0010748-83.2019.5.18.0201	21/05/19	17/06/19	27

Legenda:

Ajuiz. Data do Ajuizamento;

Enc. da Instrução: Data da conclusão para proferir sentença;

Prazo: Quantidade de dias decorridos do ajuizamento até o encerramento da instrução.



PRAZO MÉDIO ENTRE O AJUIZAMENTO E O ENCERRAMENTO DA INSTRUÇÃO - VARA DO TRABALHO DE URUAIÇU

MÂNIA NASCIMENTO BORGES DE PINA

SUMARÍSSIMO

Qtd	Prazo Médio
216	98,59

Nr. Processo	Ajuiz.	nc. Instruçã	Prazo
RTSum - 0010749-68.2019.5.18.0201	21/05/19	17/06/19	27
RTSum - 0010750-53.2019.5.18.0201	22/05/19	18/06/19	27
RTSum - 0010763-52.2019.5.18.0201	26/05/19	14/06/19	19
RTSum - 0010769-59.2019.5.18.0201	27/05/19	23/08/19	88
RTSum - 0010780-88.2019.5.18.0201	30/05/19	17/06/19	18
RTSum - 0010788-65.2019.5.18.0201	31/05/19	12/06/19	12
RTSum - 0010794-72.2019.5.18.0201	02/06/19	05/06/19	3
RTSum - 0010831-02.2019.5.18.0201	05/06/19	12/06/19	7
RTSum - 0010834-54.2019.5.18.0201	06/06/19	28/08/19	83
RTSum - 0010834-88.2018.5.18.0201	09/05/18	20/02/19	287
RTSum - 0010835-73.2018.5.18.0201	09/05/18	20/02/19	287
RTSum - 0010844-98.2019.5.18.0201	10/06/19	11/06/19	1
RTSum - 0010848-38.2019.5.18.0201	10/06/19	11/06/19	1
RTSum - 0010856-49.2018.5.18.0201	11/05/18	19/08/19	465
RTSum - 0010865-74.2019.5.18.0201	15/06/19	18/06/19	3
RTSum - 0010875-55.2018.5.18.0201	14/05/18	20/02/19	282
RTSum - 0010877-88.2019.5.18.0201	19/06/19	20/08/19	62
RTSum - 0010906-75.2018.5.18.0201	20/05/18	16/01/19	241
RTSum - 0010929-84.2019.5.18.0201	09/07/19	07/10/19	90
RTSum - 0010940-50.2018.5.18.0201	23/05/18	13/03/19	294
RTSum - 0010968-81.2019.5.18.0201	17/07/19	06/09/19	51
RTSum - 0010969-66.2019.5.18.0201	17/07/19	15/08/19	29
RTSum - 0010999-04.2019.5.18.0201	30/07/19	21/08/19	22
RTSum - 0011026-84.2019.5.18.0201	02/08/19	21/08/19	19

Legenda:

Ajuiz. Data do Ajuizamento;

Enc. da Instrução: Data da conclusão para proferir sentença;

Prazo: Quantidade de dias decorridos do ajuizamento até o encerramento da instrução.



**PRAZO MÉDIO ENTRE O AJUIZAMENTO E O
ENCERRAMENTO DA INSTRUÇÃO - VARA DO
TRABALHO DE URUAIÇU**

**MÂNIA NASCIMENTO BORGES DE
PINA**

SUMARÍSSIMO

Qtd	Prazo Médio
216	98,59

Nr. Processo	Ajuiz.	nc. Instruçã	Prazo
RTSum - 0011033-76.2019.5.18.0201	06/08/19	06/09/19	31
RTSum - 0011036-31.2019.5.18.0201	06/08/19	21/08/19	15
RTSum - 0011040-68.2019.5.18.0201	08/08/19	15/08/19	7
RTSum - 0011052-82.2019.5.18.0201	10/08/19	21/08/19	11
RTSum - 0011053-04.2018.5.18.0201	15/06/18	17/05/19	336
RTSum - 0011055-71.2018.5.18.0201	15/06/18	06/02/19	236
RTSum - 0011066-66.2019.5.18.0201	14/08/19	15/08/19	1
RTSum - 0011068-36.2019.5.18.0201	14/08/19	15/08/19	1
RTSum - 0011071-88.2019.5.18.0201	16/08/19	19/08/19	3
RTSum - 0011074-43.2019.5.18.0201	19/08/19	30/09/19	42
RTSum - 0011082-20.2019.5.18.0201	20/08/19	30/09/19	41
RTSum - 0011082-54.2018.5.18.0201	20/06/18	14/03/19	267
RTSum - 0011098-08.2018.5.18.0201	21/06/18	21/01/19	214
RTSum - 0011102-11.2019.5.18.0201	28/08/19	26/09/19	29
RTSum - 0011142-90.2019.5.18.0201	06/09/19	03/10/19	27
RTSum - 0011143-75.2019.5.18.0201	07/09/19	02/10/19	25
RTSum - 0011183-57.2019.5.18.0201	12/09/19	02/10/19	20
RTSum - 0011186-12.2019.5.18.0201	13/09/19	26/09/19	13
RTSum - 0011223-39.2019.5.18.0201	18/09/19	07/10/19	19
RTSum - 0011241-94.2018.5.18.0201	17/07/18	21/02/19	219
RTSum - 0011285-79.2019.5.18.0201	02/10/19	07/10/19	5
RTSum - 0011321-58.2018.5.18.0201	31/07/18	07/06/19	311
RTSum - 0011473-09.2018.5.18.0201	23/08/18	28/03/19	217
RTSum - 0011502-59.2018.5.18.0201	25/08/18	25/07/19	334

Legenda:

Ajuiz. Data do Ajuizamento;

Enc. da Instrução: Data da conclusão para proferir sentença;

Prazo: Quantidade de dias decorridos do ajuizamento até o encerramento da instrução.



PRAZO MÉDIO ENTRE O AJUIZAMENTO E O ENCERRAMENTO DA INSTRUÇÃO - VARA DO TRABALHO DE URUAIÇU

MÂNIA NASCIMENTO BORGES DE PINA

SUMARÍSSIMO

Qtd	Prazo Médio
216	98,59

Nr. Processo	Ajuiz.	nc. Instruçã	Prazo
RTSum - 0011512-06.2018.5.18.0201	29/08/18	23/01/19	147
RTSum - 0011513-88.2018.5.18.0201	29/08/18	24/01/19	148
RTSum - 0011514-73.2018.5.18.0201	29/08/18	23/01/19	147
RTSum - 0011515-58.2018.5.18.0201	29/08/18	25/01/19	149
RTSum - 0011517-28.2018.5.18.0201	29/08/18	20/02/19	175
RTSum - 0011518-13.2018.5.18.0201	29/08/18	20/02/19	175
RTSum - 0011523-35.2018.5.18.0201	30/08/18	06/06/19	280
RTSum - 0011546-78.2018.5.18.0201	04/09/18	20/02/19	169
RTSum - 0011547-63.2018.5.18.0201	04/09/18	06/02/19	155
RTSum - 0011576-16.2018.5.18.0201	12/09/18	05/02/19	146
RTSum - 0011578-83.2018.5.18.0201	12/09/18	06/02/19	147
RTSum - 0011622-05.2018.5.18.0201	20/09/18	21/02/19	154
RTSum - 0011634-19.2018.5.18.0201	24/09/18	02/05/19	220
RTSum - 0011665-39.2018.5.18.0201	28/09/18	13/03/19	166
RTSum - 0011666-24.2018.5.18.0201	28/09/18	13/03/19	166
RTSum - 0011726-94.2018.5.18.0201	09/10/18	12/03/19	154
RTSum - 0011728-64.2018.5.18.0201	09/10/18	12/03/19	154
RTSum - 0011730-34.2018.5.18.0201	09/10/18	12/03/19	154
RTSum - 0011732-04.2018.5.18.0201	09/10/18	12/03/19	154
RTSum - 0011734-71.2018.5.18.0201	10/10/18	12/03/19	153
RTSum - 0011736-41.2018.5.18.0201	10/10/18	12/03/19	153
RTSum - 0011738-11.2018.5.18.0201	10/10/18	12/03/19	153
RTSum - 0011740-78.2018.5.18.0201	10/10/18	12/03/19	153
RTSum - 0011742-48.2018.5.18.0201	10/10/18	12/03/19	153

Legenda:

Ajuiz. Data do Ajuizamento;

Enc. da Instrução: Data da conclusão para proferir sentença;

Prazo: Quantidade de dias decorridos do ajuizamento até o encerramento da instrução.



PRAZO MÉDIO ENTRE O AJUIZAMENTO E O ENCERRAMENTO DA INSTRUÇÃO - VARA DO TRABALHO DE URUAIÇU

MÂNIA NASCIMENTO BORGES DE PINA

SUMARÍSSIMO

Qtd	Prazo Médio
216	98,59

Nr. Processo	Ajuiz.	nc. Instruçã	Prazo
RTSum - 0011746-85.2018.5.18.0201	10/10/18	05/02/19	118
RTSum - 0011748-55.2018.5.18.0201	10/10/18	12/03/19	153
RTSum - 0011750-25.2018.5.18.0201	10/10/18	12/03/19	153
RTSum - 0011783-15.2018.5.18.0201	11/10/18	14/03/19	154
RTSum - 0011880-15.2018.5.18.0201	18/10/18	09/01/19	83
RTSum - 0011907-95.2018.5.18.0201	26/10/18	28/03/19	153
RTSum - 0011908-80.2018.5.18.0201	26/10/18	28/03/19	153
RTSum - 0011952-02.2018.5.18.0201	31/10/18	21/01/19	82
RTSum - 0011953-84.2018.5.18.0201	31/10/18	28/03/19	148
RTSum - 0011954-69.2018.5.18.0201	31/10/18	28/03/19	148
RTSum - 0011956-39.2018.5.18.0201	31/10/18	28/03/19	148
RTSum - 0012046-81.2017.5.18.0201	08/11/17	23/01/19	441
RTSum - 0012081-07.2018.5.18.0201	06/11/18	06/02/19	92
RTSum - 0012083-74.2018.5.18.0201	06/11/18	20/02/19	106
RTSum - 0012094-06.2018.5.18.0201	08/11/18	12/03/19	124
RTSum - 0012099-28.2018.5.18.0201	09/11/18	21/02/19	104
RTSum - 0012101-95.2018.5.18.0201	09/11/18	08/01/19	60
RTSum - 0012102-80.2018.5.18.0201	09/11/18	21/02/19	104
RTSum - 0012103-65.2018.5.18.0201	09/11/18	28/03/19	139
RTSum - 0012103-65.2018.5.18.0201	09/11/18	11/09/19	306
RTSum - 0012105-35.2018.5.18.0201	09/11/18	28/05/19	200
RTSum - 0012106-54.2017.5.18.0201	10/11/17	23/01/19	439
RTSum - 0012128-78.2018.5.18.0201	12/11/18	27/03/19	135
RTSum - 0012299-35.2018.5.18.0201	28/11/18	07/01/19	40

Legenda:

Ajuiz. Data do Ajuizamento;

Enc. da Instrução: Data da conclusão para proferir sentença;

Prazo: Quantidade de dias decorridos do ajuizamento até o encerramento da instrução.



PRAZO MÉDIO ENTRE O AJUIZAMENTO E O ENCERRAMENTO DA INSTRUÇÃO - VARA DO TRABALHO DE URUAIÇU

MÂNIA NASCIMENTO BORGES DE PINA

SUMARÍSSIMO

Qtd	Prazo Médio
216	98,59

Nr. Processo	Ajuiz.	nc. Instruçã	Prazo
RTSum - 0012301-05.2018.5.18.0201	28/11/18	07/01/19	40
RTSum - 0012303-72.2018.5.18.0201	28/11/18	07/01/19	40
RTSum - 0012304-57.2018.5.18.0201	28/11/18	07/01/19	40
RTSum - 0012323-63.2018.5.18.0201	03/12/18	08/01/19	36
RTSum - 0012327-03.2018.5.18.0201	03/12/18	25/06/19	204
RTSum - 0012327-03.2018.5.18.0201	03/12/18	12/08/19	252
RTSum - 0012331-40.2018.5.18.0201	04/12/18	28/03/19	114
RTSum - 0012332-25.2018.5.18.0201	04/12/18	22/08/19	261
RTSum - 0012333-10.2018.5.18.0201	04/12/18	22/08/19	261
RTSum - 0012335-77.2018.5.18.0201	04/12/18	18/06/19	196
RTSum - 0012336-62.2018.5.18.0201	04/12/18	18/06/19	196
RTSum - 0012343-54.2018.5.18.0201	05/12/18	07/01/19	33
RTSum - 0012345-24.2018.5.18.0201	06/12/18	18/02/19	74
RTSum - 0012345-24.2018.5.18.0201	06/12/18	08/03/19	92
RTSum - 0012374-74.2018.5.18.0201	11/12/18	17/01/19	37
RTSum - 0012386-88.2018.5.18.0201	11/12/18	17/01/19	37
RTSum - 0012398-05.2018.5.18.0201	14/12/18	23/01/19	40
RTSum - 0012420-63.2018.5.18.0201	18/12/18	06/05/19	139
RTSum - 0012433-62.2018.5.18.0201	19/12/18	02/07/19	195

Legenda:

Ajuiz. Data do Ajuizamento;

Enc. da Instrução: Data da conclusão para proferir sentença;

Prazo: Quantidade de dias decorridos do ajuizamento até o encerramento da instrução.