

## Conceituação

Tema	Prazos Processuais
<b>Relatórios</b>	Evolução Histórica Comparativo por VT Comparativo por Grupo Por Grupo Por VT Por Processo Por Magistrado
<b>Resumo</b>	Apresenta o prazo médio desde o ajuizamento da ação até o encerramento da instrução.
<b>Descrição</b>	O prazo médio é obtido calculando-se a quantidade de dias decorridos desde o ajuizamento até o encerramento da instrução. Os dados são extraídos baseando-se nos itens do e-Gestão:  267 e 90267 - Do ajuizamento da ação até o encerramento da instrução na fase de conhecimento – rito sumaríssimo;  268 e 90268 – Do ajuizamento da ação até o encerramento da instrução na fase de conhecimento – exceto rito sumaríssimo (ordinário)
<b>Origem da informação</b>	e-Gestão
<b>Critérios e transformações</b>	Coletado do e-Gestão, consolidado, otimizado e classificado para análise.
<b>Análises possíveis</b>	Prazo médio entre o ajuizamento da ação e o encerramento da instrução, detalhado de forma Geral, Por grupo, por VT, Por Processo e Por Magistrado.



## EVOLUÇÃO HISTÓRICA DOS PRAZOS PROCESSUAIS ENTRE O AJUIZAMENTO E O ENCERRAMENTO DA INSTRUÇÃO - VARA DO TRABALHO DE POSSE

Data do encerramento da instrução entre 1/1/2019 e 31/12/2019 23:59:59

Rito	Qtd	Prazo Médio
ORDINÁRIO	150	108,66
SUMARÍSSIMO	175	31,48
<b>Total/Média</b>	<b>325</b>	<b>67,36</b>

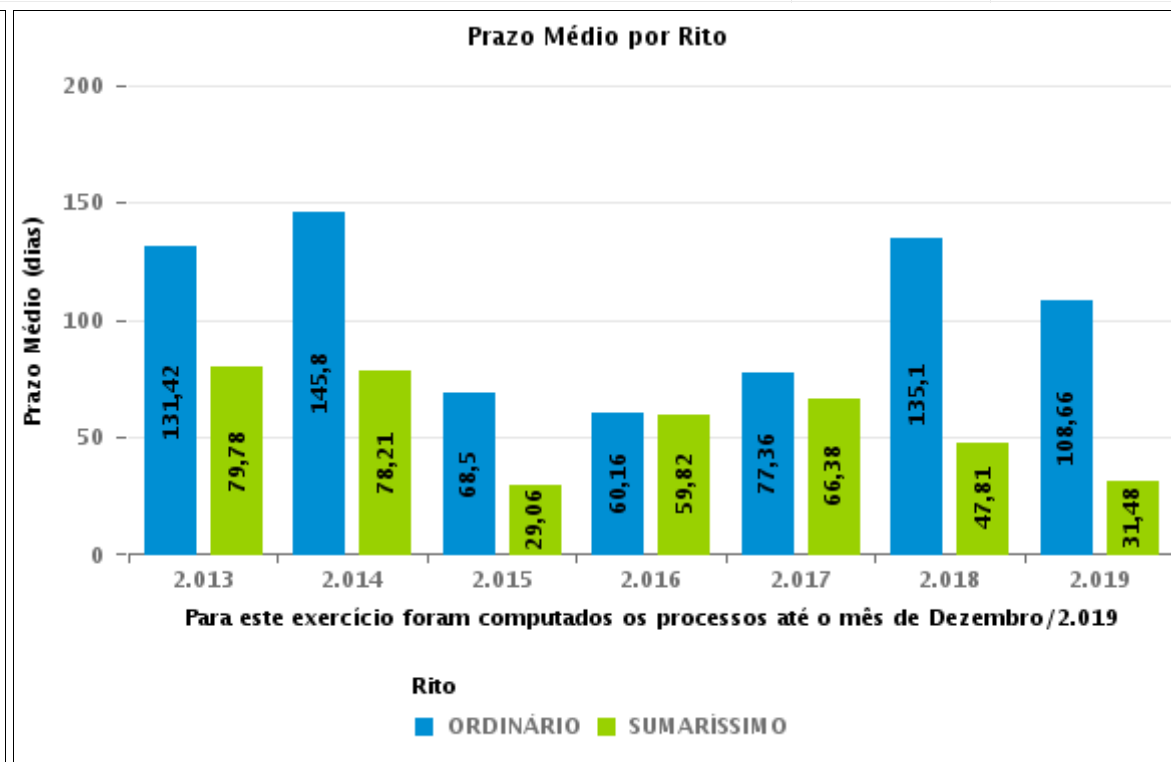
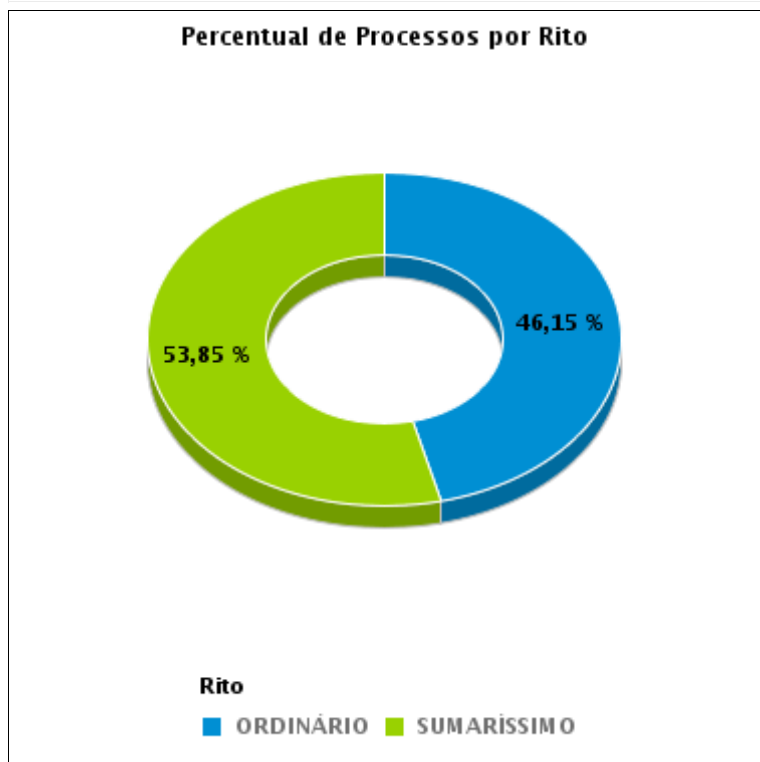



## COMPARATIVO DO PRAZO MÉDIO ENTRE O AJUIZAMENTO E O ENCERRAMENTO DA INSTRUÇÃO - VARA DO TRABALHO DE POSSE

Data do encerramento da instrução entre 1/1/2019 e 31/12/2019 23:59:59

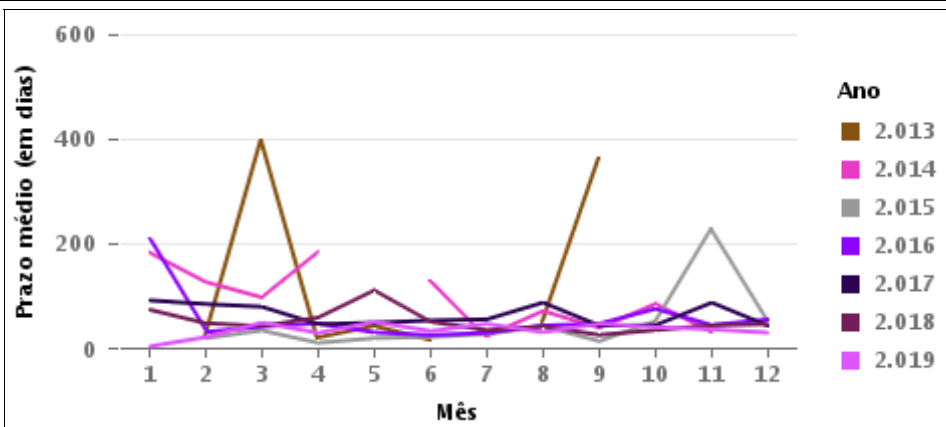
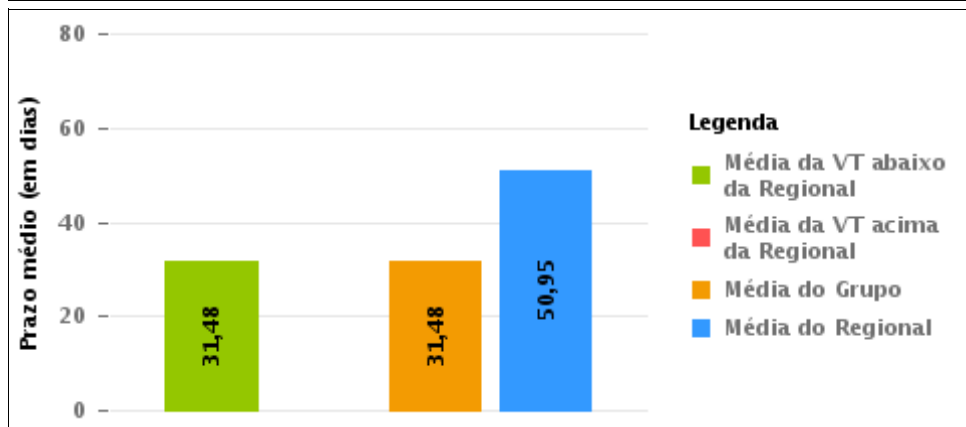
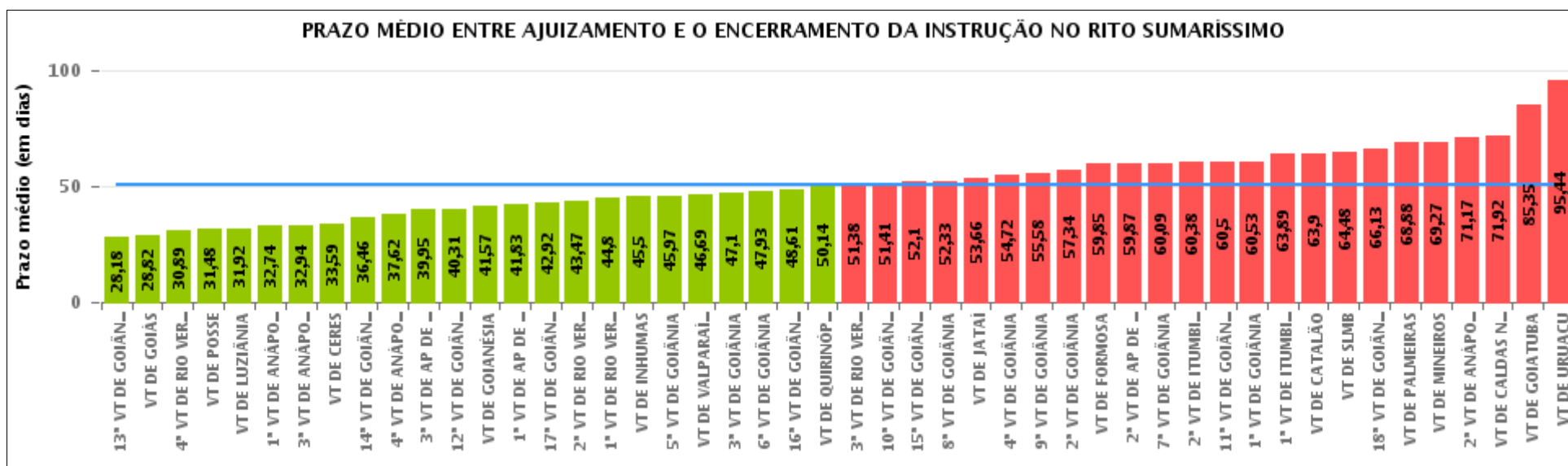



## COMPARATIVO DO PRAZO MÉDIO ENTRE O AJUIZAMENTO E O ENCERRAMENTO DA INSTRUÇÃO ENTRE AS VARAS DO GRUPO

Data do encerramento da instrução entre 1/1/2019 e 31/12/2019 23:59:59





## PRAZO MÉDIO ENTRE O AJUIZAMENTO E O ENCERRAMENTO DA INSTRUÇÃO POR GRUPO

Data do encerramento da instrução entre 1/1/2019 e 31/12/2019 23:59:59

Rito	Grupo	Qtd. Processos	Prazo Médio (dias)	Ranking
SUMARÍSSIMO	GRUPO 01	175	31,48	1°
	GRUPO 06	1.221	46,69	2°
	GRUPO 03	5.833	50,16	3°
	GRUPO 04	26.967	50,16	4°
	GRUPO 05	3.556	56,47	5°
	GRUPO 02	831	68,88	6°

<p>Legenda:</p> <p># Grupo 01 – Até 750</p> <p>VT de Posse</p> <p># Grupo 02 – De 751 a 1000</p> <p>VT de Palmeiras de Goiás</p>	<p>1ª VT De Anápolis</p> <p>1ª VT De Rio Verde</p> <p>2ª VT De Rio Verde</p> <p>3ª VT De Rio Verde</p> <p>4ª VT De Rio Verde</p> <p>1ª VT De Itumbiara</p> <p>2ª VT De Itumbiara</p> <p>VT De Quirinópolis</p> <p>VT De Mineiros</p> <p>VT De Formosa</p>	<p># Grupo 04 – De 1501 a 2000</p> <p>1ª VT De Goiânia</p> <p>2ª VT De Goiânia</p> <p>3ª VT De Goiânia</p> <p>4ª VT De Goiânia</p> <p>5ª VT De Goiânia</p> <p>6ª VT De Goiânia</p> <p>7ª VT De Goiânia</p> <p>8ª VT De Goiânia</p> <p>9ª VT De Goiânia</p> <p>10ª VT De Goiânia</p> <p>11ª VT De Goiânia</p> <p>12ª VT De Goiânia</p> <p>13ª VT De Goiânia</p> <p>14ª VT De Goiânia</p> <p>15ª VT De Goiânia</p> <p>17ª VT De Goiânia</p> <p>18ª VT De Goiânia</p> <p>2ª VT De Anápolis</p> <p>3ª VT De Anápolis</p> <p>4ª VT De Anápolis</p> <p>1ª VT De Aparecida De Goiânia</p> <p>2ª VT De Aparecida De Goiânia</p> <p>3ª VT De Aparecida De Goiânia</p> <p>VT DE Jataí</p> <p>VT DE Goiatuba</p> <p>VT DE Caldas Novas</p> <p>VT DE Ceres</p> <p>VT DE São Luís de Montes Belos</p> <p>VT DE Goiás</p> <p>VT DE Goianésia</p> <p>VT DE Inhumas</p>	<p># Grupo 05 – De 2001 a 2500</p> <p>16ª VT De Goiânia</p> <p>VT De Luziânia</p> <p>VT De Catalão</p> <p>VT De Uruaçu</p> <p># Grupo 06 – Acima de 2500</p> <p>VT De Valparaíso de Goiás</p>
--	---	---	---



## PRAZO MÉDIO ENTRE O AJUIZAMENTO E O ENCERRAMENTO DA INSTRUÇÃO DE TODAS AS VARAS DO TRABALHO

Data do encerramento da instrução entre 1/1/2019 e 31/12/2019 23:59:59

### SUMARÍSSIMO

Qtd. Processos	Prazo Médio (dias)
38.583	50,95

Vara do Trabalho	Qtd Processos	Prazo Médio	Ranking
13ª VARA DO TRABALHO DE GOIÂNIA	1.035	28,18	1º
VARA DO TRABALHO DE GOIÁS	1.030	28,82	2º
4ª VARA DO TRABALHO DE RIO VERDE	637	30,89	3º
VARA DO TRABALHO DE POSSE	175	31,48	4º
VARA DO TRABALHO DE LUZIÂNIA	999	31,92	5º
1ª VARA DO TRABALHO DE ANÁPOLIS	704	32,74	6º
3ª VARA DO TRABALHO DE ANÁPOLIS	759	32,94	7º
VARA DO TRABALHO DE CERES	407	33,59	8º
14ª VARA DO TRABALHO DE GOIÂNIA	1.019	36,46	9º
4ª VARA DO TRABALHO DE ANÁPOLIS	706	37,62	10º
3ª VARA DO TRABALHO DE APARECIDA DE GOIÂNIA	880	39,95	11º
12ª VARA DO TRABALHO DE GOIÂNIA	1.013	40,31	12º
VARA DO TRABALHO DE GOIANÉSIA	748	41,57	13º
1ª VARA DO TRABALHO DE APARECIDA DE GOIÂNIA	934	41,83	14º
17ª VARA DO TRABALHO DE GOIÂNIA	941	42,92	15º
2ª VARA DO TRABALHO DE RIO VERDE	536	43,47	16º
1ª VARA DO TRABALHO DE RIO VERDE	556	44,8	17º
VARA DO TRABALHO DE INHUMAS	675	45,5	18º
5ª VARA DO TRABALHO DE GOIÂNIA	976	45,97	19º
VARA DO TRABALHO DE VALPARAÍSO DE GOIÁS	1.221	46,69	20º
3ª VARA DO TRABALHO DE GOIÂNIA	957	47,1	21º
6ª VARA DO TRABALHO DE GOIÂNIA	999	47,93	22º
16ª VARA DO TRABALHO DE GOIÂNIA	931	48,61	23º
VARA DO TRABALHO DE QUIRINÓPOLIS	424	50,14	24º
3ª VARA DO TRABALHO DE RIO VERDE	539	51,38	25º
10ª VARA DO TRABALHO DE GOIÂNIA	946	51,41	26º



## PRAZO MÉDIO ENTRE O AJUIZAMENTO E O ENCERRAMENTO DA INSTRUÇÃO DE TODAS AS VARAS DO TRABALHO

### SUMARÍSSIMO

Qtd. Processos	Prazo Médio (dias)
38.583	50,95

Vara do Trabalho	Qtd Processos	Prazo Médio	Ranking
15ª VARA DO TRABALHO DE GOIÂNIA	943	52,1	27°
8ª VARA DO TRABALHO DE GOIÂNIA	1.043	52,33	28°
VARA DO TRABALHO DE JATAÍ	501	53,66	29°
4ª VARA DO TRABALHO DE GOIÂNIA	942	54,72	30°
9ª VARA DO TRABALHO DE GOIÂNIA	988	55,58	31°
2ª VARA DO TRABALHO DE GOIÂNIA	1.059	57,34	32°
VARA DO TRABALHO DE FORMOSA	518	59,85	33°
2ª VARA DO TRABALHO DE APARECIDA DE GOIÂNIA	867	59,87	34°
7ª VARA DO TRABALHO DE GOIÂNIA	999	60,09	35°
2ª VARA DO TRABALHO DE ITUMBIARA	767	60,38	36°
11ª VARA DO TRABALHO DE GOIÂNIA	993	60,5	37°
1ª VARA DO TRABALHO DE GOIÂNIA	961	60,53	38°
1ª VARA DO TRABALHO DE ITUMBIARA	823	63,89	39°
VARA DO TRABALHO DE CATALÃO	999	63,9	40°
VARA DO TRABALHO DE SÃO LUIS DE MONTES BELOS	513	64,48	41°
18ª VARA DO TRABALHO DE GOIÂNIA	990	66,13	42°
VARA DO TRABALHO DE PALMEIRAS	831	68,88	43°
VARA DO TRABALHO DE MINEIROS	329	69,27	44°
2ª VARA DO TRABALHO DE ANÁPOLIS	660	71,17	45°
VARA DO TRABALHO DE CALDAS NOVAS	919	71,92	46°
VARA DO TRABALHO DE GOIATUBA	564	85,35	47°
VARA DO TRABALHO DE URUAÇU	627	95,44	48°



## PRAZO MÉDIO ENTRE O AJUIZAMENTO E O ENCERRAMENTO DA INSTRUÇÃO - VARA DO TRABALHO DE POSSE

Data do encerramento da instrução entre 1/1/2019 e 31/12/2019 23:59:59

### VARA DO TRABALHO DE POSSE

#### SUMARÍSSIMO

Qtd	Prazo Médio
160	31,48

Nr. Processo	Ajuiz.	nc. Instruçã	Prazo
RTSum - 0010005-80.2019.5.18.0231	17/01/19	21/01/19	4
RTSum - 0010008-35.2019.5.18.0231	18/01/19	22/01/19	4
RTSum - 0010009-20.2019.5.18.0231	18/01/19	22/01/19	4
RTSum - 0010010-05.2019.5.18.0231	18/01/19	22/01/19	4
RTSum - 0010011-87.2019.5.18.0231	18/01/19	22/01/19	4
RTSum - 0010012-72.2019.5.18.0231	18/01/19	22/01/19	4
RTSum - 0010013-57.2019.5.18.0231	22/01/19	18/02/19	27
RTSum - 0010014-42.2019.5.18.0231	22/01/19	18/02/19	27
RTSum - 0010015-27.2019.5.18.0231	22/01/19	18/02/19	27
RTSum - 0010017-94.2019.5.18.0231	23/01/19	25/01/19	2
RTSum - 0010018-79.2019.5.18.0231	24/01/19	18/02/19	25
RTSum - 0010019-64.2019.5.18.0231	24/01/19	18/02/19	25
RTSum - 0010020-49.2019.5.18.0231	24/01/19	18/02/19	25
RTSum - 0010021-34.2019.5.18.0231	24/01/19	18/02/19	25
RTSum - 0010022-19.2019.5.18.0231	24/01/19	18/02/19	25
RTSum - 0010023-04.2019.5.18.0231	24/01/19	18/02/19	25
RTSum - 0010024-86.2019.5.18.0231	25/01/19	18/02/19	24
RTSum - 0010025-71.2019.5.18.0231	25/01/19	18/02/19	24
RTSum - 0010026-56.2019.5.18.0231	25/01/19	18/02/19	24
RTSum - 0010027-41.2019.5.18.0231	25/01/19	18/02/19	24
RTSum - 0010028-26.2019.5.18.0231	25/01/19	18/02/19	24
RTSum - 0010030-93.2019.5.18.0231	28/01/19	13/02/19	16

**Legenda:**

**Ajuiz.** Data do Ajuizamento;

**Enc. da Instrução:** Data da conclusão para proferir sentença;

**Prazo:** Quantidade de dias decorridos do ajuizamento até o encerramento da instrução.





## PRAZO MÉDIO ENTRE O AJUIZAMENTO E O ENCERRAMENTO DA INSTRUÇÃO - VARA DO TRABALHO DE POSSE

### VARA DO TRABALHO DE POSSE

#### SUMARÍSSIMO

Qtd	Prazo Médio
160	31,48

Nr. Processo	Ajuiz.	nc. Instruça	Prazo
RTSum - 0010031-78.2019.5.18.0231	29/01/19	18/02/19	20
RTSum - 0010032-63.2019.5.18.0231	29/01/19	18/02/19	20
RTSum - 0010033-48.2019.5.18.0231	29/01/19	18/02/19	20
RTSum - 0010034-33.2019.5.18.0231	29/01/19	18/02/19	20
RTSum - 0010035-18.2019.5.18.0231	29/01/19	18/02/19	20
RTSum - 0010037-85.2019.5.18.0231	29/01/19	18/02/19	20
RTSum - 0010038-70.2019.5.18.0231	29/01/19	18/02/19	20
RTSum - 0010072-45.2019.5.18.0231	04/02/19	18/02/19	14
RTSum - 0010073-30.2019.5.18.0231	04/02/19	18/02/19	14
RTSum - 0010074-15.2019.5.18.0231	04/02/19	18/02/19	14
RTSum - 0010079-37.2019.5.18.0231	08/02/19	07/05/19	88
RTSum - 0010079-37.2019.5.18.0231	08/02/19	16/05/19	97
RTSum - 0010080-22.2019.5.18.0231	11/02/19	14/02/19	3
RTSum - 0010081-07.2019.5.18.0231	11/02/19	14/02/19	3
RTSum - 0010082-89.2019.5.18.0231	11/02/19	14/02/19	3
RTSum - 0010083-74.2019.5.18.0231	11/02/19	14/02/19	3
RTSum - 0010084-59.2019.5.18.0231	11/02/19	11/03/19	28
RTSum - 0010085-44.2019.5.18.0231	11/02/19	14/02/19	3
RTSum - 0010088-96.2019.5.18.0231	13/02/19	18/02/19	5
RTSum - 0010089-81.2019.5.18.0231	13/02/19	18/02/19	5
RTSum - 0010090-66.2019.5.18.0231	13/02/19	18/02/19	5
RTSum - 0010091-51.2019.5.18.0231	13/02/19	18/02/19	5
RTSum - 0010092-36.2019.5.18.0231	13/02/19	18/02/19	5
RTSum - 0010093-21.2019.5.18.0231	13/02/19	18/02/19	5
RTSum - 0010094-06.2019.5.18.0231	15/02/19	25/04/19	69

**Legenda:**

**Ajuiz.** Data do Ajuizamento;

**Enc. da Instrução:** Data da conclusão para proferir sentença;

**Prazo:** Quantidade de dias decorridos do ajuizamento até o encerramento da instrução.



## PRAZO MÉDIO ENTRE O AJUIZAMENTO E O ENCERRAMENTO DA INSTRUÇÃO - VARA DO TRABALHO DE POSSE

### VARA DO TRABALHO DE POSSE

#### SUMARÍSSIMO

Qtd	Prazo Médio
160	31,48

Nr. Processo	Ajuiz.	nc. Instruça	Prazo
RTSum - 0010095-88.2019.5.18.0231	17/02/19	18/02/19	1
RTSum - 0010096-73.2019.5.18.0231	17/02/19	18/02/19	1
RTSum - 0010097-58.2019.5.18.0231	17/02/19	18/02/19	1
RTSum - 0010098-43.2019.5.18.0231	17/02/19	18/02/19	1
RTSum - 0010099-28.2019.5.18.0231	17/02/19	20/02/19	3
RTSum - 0010100-13.2019.5.18.0231	17/02/19	18/02/19	1
RTSum - 0010101-95.2019.5.18.0231	17/02/19	18/02/19	1
RTSum - 0010102-80.2019.5.18.0231	17/02/19	18/02/19	1
RTSum - 0010103-65.2019.5.18.0231	17/02/19	18/02/19	1
RTSum - 0010104-50.2019.5.18.0231	17/02/19	18/02/19	1
RTSum - 0010105-35.2019.5.18.0231	18/02/19	25/04/19	66
RTSum - 0010106-20.2019.5.18.0231	18/02/19	25/04/19	66
RTSum - 0010107-05.2019.5.18.0231	18/02/19	18/02/19	0
RTSum - 0010108-87.2019.5.18.0231	18/02/19	11/03/19	21
RTSum - 0010109-72.2019.5.18.0231	18/02/19	18/02/19	0
RTSum - 0010111-42.2019.5.18.0231	18/02/19	14/05/19	85
RTSum - 0010112-27.2019.5.18.0231	19/02/19	13/03/19	22
RTSum - 0010114-94.2019.5.18.0231	28/02/19	12/03/19	12
RTSum - 0010116-64.2019.5.18.0231	08/03/19	13/03/19	5
RTSum - 0010118-34.2019.5.18.0231	12/03/19	25/04/19	44
RTSum - 0010121-86.2019.5.18.0231	18/03/19	22/05/19	65
RTSum - 0010123-56.2019.5.18.0231	19/03/19	26/04/19	38
RTSum - 0010126-11.2019.5.18.0231	21/03/19	09/04/19	19
RTSum - 0010127-93.2019.5.18.0231	21/03/19	09/04/19	19
RTSum - 0010128-78.2019.5.18.0231	21/03/19	09/04/19	19

**Legenda:**

**Ajuiz.** Data do Ajuizamento;

**Enc. da Instrução:** Data da conclusão para proferir sentença;

**Prazo:** Quantidade de dias decorridos do ajuizamento até o encerramento da instrução.



## PRAZO MÉDIO ENTRE O AJUIZAMENTO E O ENCERRAMENTO DA INSTRUÇÃO - VARA DO TRABALHO DE POSSE

### VARA DO TRABALHO DE POSSE

#### SUMARÍSSIMO

Qtd	Prazo Médio
160	31,48

Nr. Processo	Ajuiz.	nc. Instruça	Prazo
RTSum - 0010129-63.2019.5.18.0231	22/03/19	09/04/19	18
RTSum - 0010131-33.2019.5.18.0231	24/03/19	15/05/19	52
RTSum - 0010131-33.2019.5.18.0231	24/03/19	23/05/19	60
RTSum - 0010134-85.2019.5.18.0231	27/03/19	26/04/19	30
RTSum - 0010136-55.2019.5.18.0231	28/03/19	29/04/19	32
RTSum - 0010137-40.2019.5.18.0231	28/03/19	10/05/19	43
RTSum - 0010137-40.2019.5.18.0231	28/03/19	20/05/19	53
RTSum - 0010145-17.2019.5.18.0231	01/04/19	02/04/19	1
RTSum - 0010146-02.2019.5.18.0231	01/04/19	16/05/19	45
RTSum - 0010147-84.2019.5.18.0231	01/04/19	02/04/19	1
RTSum - 0010148-69.2019.5.18.0231	01/04/19	02/04/19	1
RTSum - 0010149-54.2019.5.18.0231	01/04/19	02/04/19	1
RTSum - 0010156-46.2019.5.18.0231	04/04/19	22/04/19	18
RTSum - 0010157-31.2019.5.18.0231	04/04/19	15/04/19	11
RTSum - 0010160-83.2019.5.18.0231	09/04/19	26/04/19	17
RTSum - 0010161-68.2019.5.18.0231	10/04/19	26/04/19	16
RTSum - 0010167-75.2019.5.18.0231	17/04/19	08/07/19	82
RTSum - 0010168-60.2019.5.18.0231	19/04/19	24/05/19	35
RTSum - 0010168-60.2019.5.18.0231	19/04/19	10/06/19	52
RTSum - 0010169-45.2019.5.18.0231	20/04/19	23/05/19	33
RTSum - 0010170-30.2019.5.18.0231	22/04/19	19/09/19	150
RTSum - 0010170-30.2019.5.18.0231	22/04/19	26/09/19	157
RTSum - 0010173-82.2019.5.18.0231	26/04/19	23/05/19	27
RTSum - 0010175-52.2019.5.18.0231	30/04/19	24/05/19	24
RTSum - 0010178-07.2019.5.18.0231	03/05/19	18/06/19	46

**Legenda:**

**Ajuiz.** Data do Ajuizamento;

**Enc. da Instrução:** Data da conclusão para proferir sentença;

**Prazo:** Quantidade de dias decorridos do ajuizamento até o encerramento da instrução.



## PRAZO MÉDIO ENTRE O AJUIZAMENTO E O ENCERRAMENTO DA INSTRUÇÃO - VARA DO TRABALHO DE POSSE

### VARA DO TRABALHO DE POSSE

#### SUMARÍSSIMO

Qtd	Prazo Médio
160	31,48

Nr. Processo	Ajuiz.	nc. Instruçã	Prazo
RTSum - 0010185-96.2019.5.18.0231	08/05/19	17/06/19	40
RTSum - 0010185-96.2019.5.18.0231	08/05/19	27/06/19	50
RTSum - 0010192-88.2019.5.18.0231	15/05/19	16/05/19	1
RTSum - 0010194-58.2019.5.18.0231	21/05/19	12/06/19	22
RTSum - 0010196-28.2019.5.18.0231	23/05/19	11/06/19	19
RTSum - 0010197-13.2019.5.18.0231	23/05/19	19/06/19	27
RTSum - 0010197-13.2019.5.18.0231	23/05/19	27/06/19	35
RTSum - 0010207-57.2019.5.18.0231	28/05/19	05/06/19	8
RTSum - 0010210-12.2019.5.18.0231	03/06/19	02/07/19	29
RTSum - 0010216-19.2019.5.18.0231	10/06/19	31/07/19	51
RTSum - 0010226-63.2019.5.18.0231	24/06/19	08/08/19	45
RTSum - 0010227-48.2019.5.18.0231	24/06/19	08/08/19	45
RTSum - 0010228-33.2019.5.18.0231	24/06/19	08/08/19	45
RTSum - 0010229-18.2019.5.18.0231	24/06/19	08/08/19	45
RTSum - 0010232-70.2019.5.18.0231	28/06/19	01/08/19	34
RTSum - 0010233-55.2019.5.18.0231	29/06/19	24/07/19	25
RTSum - 0010235-25.2019.5.18.0231	02/07/19	14/08/19	43
RTSum - 0010242-17.2019.5.18.0231	17/07/19	17/09/19	62
RTSum - 0010242-17.2019.5.18.0231	17/07/19	24/09/19	69
RTSum - 0010243-02.2019.5.18.0231	20/07/19	14/08/19	25
RTSum - 0010246-54.2019.5.18.0231	30/07/19	14/08/19	15
RTSum - 0010247-39.2019.5.18.0231	05/08/19	16/09/19	42
RTSum - 0010247-39.2019.5.18.0231	05/08/19	17/09/19	43
RTSum - 0010247-39.2019.5.18.0231	05/08/19	24/09/19	50
RTSum - 0010248-24.2019.5.18.0231	06/08/19	10/09/19	35

**Legenda:**

**Ajuiz.** Data do Ajuizamento;

**Enc. da Instrução:** Data da conclusão para proferir sentença;

**Prazo:** Quantidade de dias decorridos do ajuizamento até o encerramento da instrução.



## PRAZO MÉDIO ENTRE O AJUIZAMENTO E O ENCERRAMENTO DA INSTRUÇÃO - VARA DO TRABALHO DE POSSE

### VARA DO TRABALHO DE POSSE

#### SUMARÍSSIMO

Qtd	Prazo Médio
160	31,48

Nr. Processo	Ajuiz.	nc. Instruçã	Prazo
RTSum - 0010252-61.2019.5.18.0231	16/08/19	11/09/19	26
RTSum - 0010256-98.2019.5.18.0231	22/08/19	28/08/19	6
RTSum - 0010257-83.2019.5.18.0231	22/08/19	12/09/19	21
RTSum - 0010258-68.2019.5.18.0231	22/08/19	30/09/19	39
RTSum - 0010258-68.2019.5.18.0231	22/08/19	08/10/19	47
RTSum - 0010259-53.2019.5.18.0231	22/08/19	28/08/19	6
RTSum - 0010260-38.2019.5.18.0231	23/08/19	18/12/19	117
RTSum - 0010263-90.2019.5.18.0231	28/08/19	22/11/19	86
RTSum - 0010264-75.2019.5.18.0231	29/08/19	16/09/19	18
RTSum - 0010266-45.2019.5.18.0231	30/08/19	25/09/19	26
RTSum - 0010268-15.2019.5.18.0231	02/09/19	17/09/19	15
RTSum - 0010268-49.2018.5.18.0231	01/10/18	11/03/19	161
RTSum - 0010269-97.2019.5.18.0231	02/09/19	17/09/19	15
RTSum - 0010271-67.2019.5.18.0231	03/09/19	23/10/19	50
RTSum - 0010272-52.2019.5.18.0231	04/09/19	17/09/19	13
RTSum - 0010274-22.2019.5.18.0231	05/09/19	25/09/19	20
RTSum - 0010275-07.2019.5.18.0231	05/09/19	23/10/19	48
RTSum - 0010276-89.2019.5.18.0231	11/09/19	21/10/19	40
RTSum - 0010277-74.2019.5.18.0231	16/09/19	21/10/19	35
RTSum - 0010280-29.2019.5.18.0231	19/09/19	21/10/19	32
RTSum - 0010288-06.2019.5.18.0231	07/10/19	18/11/19	42
RTSum - 0010290-73.2019.5.18.0231	10/10/19	14/11/19	35
RTSum - 0010291-58.2019.5.18.0231	10/10/19	13/11/19	34
RTSum - 0010292-43.2019.5.18.0231	10/10/19	30/10/19	20
RTSum - 0010293-28.2019.5.18.0231	10/10/19	19/11/19	40

**Legenda:**

**Ajuiz.** Data do Ajuizamento;

**Enc. da Instrução:** Data da conclusão para proferir sentença;

**Prazo:** Quantidade de dias decorridos do ajuizamento até o encerramento da instrução.



## PRAZO MÉDIO ENTRE O AJUIZAMENTO E O ENCERRAMENTO DA INSTRUÇÃO - VARA DO TRABALHO DE POSSE

### VARA DO TRABALHO DE POSSE

#### SUMARÍSSIMO

Qtd	Prazo Médio
160	31,48

Nr. Processo	Ajuiz.	nc. Instruça	Prazo
RTSum - 0010293-62.2018.5.18.0231	20/11/18	12/02/19	84
RTSum - 0010298-50.2019.5.18.0231	18/10/19	18/11/19	31
RTSum - 0010299-35.2019.5.18.0231	21/10/19	16/12/19	56
RTSum - 0010302-24.2018.5.18.0231	30/11/18	05/02/19	67
RTSum - 0010305-42.2019.5.18.0231	01/11/19	20/11/19	19
RTSum - 0010306-27.2019.5.18.0231	04/11/19	19/12/19	45
RTSum - 0010309-16.2018.5.18.0231	13/12/18	12/02/19	61
RTSum - 0010309-79.2019.5.18.0231	20/11/19	18/12/19	28
RTSum - 0010310-64.2019.5.18.0231	20/11/19	18/12/19	28
RTSum - 0010311-49.2019.5.18.0231	20/11/19	18/12/19	28
RTSum - 0010312-34.2019.5.18.0231	21/11/19	26/11/19	5
RTSum - 0010313-53.2018.5.18.0231	17/12/18	13/02/19	58
RTSum - 0010313-53.2018.5.18.0231	17/12/18	19/02/19	64
RTSum - 0010314-38.2018.5.18.0231	17/12/18	13/02/19	58
RTSum - 0010314-38.2018.5.18.0231	17/12/18	19/02/19	64
RTSum - 0010314-38.2018.5.18.0231	17/12/18	26/02/19	71
RTSum - 0010315-23.2018.5.18.0231	18/12/18	13/02/19	57
RTSum - 0010319-26.2019.5.18.0231	02/12/19	17/12/19	15
RTSum - 0010320-11.2019.5.18.0231	02/12/19	17/12/19	15
RTSum - 0010320-45.2018.5.18.0231	21/12/18	27/03/19	96
RTSum - 0010320-45.2018.5.18.0231	21/12/18	03/04/19	103
RTSum - 0010321-30.2018.5.18.0231	21/12/18	06/02/19	47
RTSum - 0010321-93.2019.5.18.0231	02/12/19	17/12/19	15
RTSum - 0010322-78.2019.5.18.0231	02/12/19	17/12/19	15
RTSum - 0010323-63.2019.5.18.0231	04/12/19	17/12/19	13

**Legenda:**

**Ajuiz.** Data do Ajuizamento;

**Enc. da Instrução:** Data da conclusão para proferir sentença;

**Prazo:** Quantidade de dias decorridos do ajuizamento até o encerramento da instrução.



**PRAZO MÉDIO ENTRE O AJUIZAMENTO E O ENCERRAMENTO DA INSTRUÇÃO - VARA DO TRABALHO DE POSSE**

**VARA DO TRABALHO DE POSSE**

**SUMARÍSSIMO**

Qtd	Prazo Médio
160	31,48

Nr. Processo	Ajuiz.	nc. Instruçã	Prazo
RTSum - 0010325-33.2019.5.18.0231	09/12/19	17/12/19	8
RTSum - 0010331-40.2019.5.18.0231	12/12/19	19/12/19	7
RTSum - 0010735-33.2019.5.18.0121	23/08/19	16/10/19	54

**Legenda:**

**Ajuiz.** Data do Ajuizamento;

**Enc. da Instrução:** Data da conclusão para proferir sentença;

**Prazo:** Quantidade de dias decorridos do ajuizamento até o encerramento da instrução.



## PRAZO MÉDIO ENTRE O AJUIZAMENTO E O ENCERRAMENTO DA INSTRUÇÃO - VARA DO TRABALHO DE POSSE

Data do encerramento da instrução entre 1/1/2019 e 31/12/2019 23:59:59

### CLEBER MARTINS SALES

#### SUMARÍSSIMO

Qtd	Prazo Médio
6	44,17

Nr. Processo	Ajuiz.	nc. Instruçã	Prazo
RTSum - 0010216-19.2019.5.18.0231	10/06/19	31/07/19	51
RTSum - 0010226-63.2019.5.18.0231	24/06/19	08/08/19	45
RTSum - 0010227-48.2019.5.18.0231	24/06/19	08/08/19	45
RTSum - 0010228-33.2019.5.18.0231	24/06/19	08/08/19	45
RTSum - 0010229-18.2019.5.18.0231	24/06/19	08/08/19	45
RTSum - 0010232-70.2019.5.18.0231	28/06/19	01/08/19	34

**Legenda:**  
**Ajuiz.** Data do Ajuizamento;  
**Enc. da Instrução:** Data da conclusão para proferir sentença;  
**Prazo:** Quantidade de dias decorridos do ajuizamento até o encerramento da instrução.

### JEANNE KARLA RIBEIRO E BEZERRA

#### SUMARÍSSIMO

Qtd	Prazo Médio
3	29,67

Nr. Processo	Ajuiz.	nc. Instruçã	Prazo
RTSum - 0010290-73.2019.5.18.0231	10/10/19	14/11/19	35
RTSum - 0010291-58.2019.5.18.0231	10/10/19	13/11/19	34
RTSum - 0010292-43.2019.5.18.0231	10/10/19	30/10/19	20

**Legenda:**  
**Ajuiz.** Data do Ajuizamento;  
**Enc. da Instrução:** Data da conclusão para proferir sentença;  
**Prazo:** Quantidade de dias decorridos do ajuizamento até o encerramento da instrução.





## PRAZO MÉDIO ENTRE O AJUIZAMENTO E O ENCERRAMENTO DA INSTRUÇÃO - VARA DO TRABALHO DE POSSE

### WHATMANN BARBOSA IGLESIAS

#### SUMARÍSSIMO

Qtd	Prazo Médio
151	31,05

Nr. Processo	Ajuiz.	nc. Instruçã	Prazo
RTSum - 0010005-80.2019.5.18.0231	17/01/19	21/01/19	4
RTSum - 0010008-35.2019.5.18.0231	18/01/19	22/01/19	4
RTSum - 0010009-20.2019.5.18.0231	18/01/19	22/01/19	4
RTSum - 0010010-05.2019.5.18.0231	18/01/19	22/01/19	4
RTSum - 0010011-87.2019.5.18.0231	18/01/19	22/01/19	4
RTSum - 0010012-72.2019.5.18.0231	18/01/19	22/01/19	4
RTSum - 0010013-57.2019.5.18.0231	22/01/19	18/02/19	27
RTSum - 0010014-42.2019.5.18.0231	22/01/19	18/02/19	27
RTSum - 0010015-27.2019.5.18.0231	22/01/19	18/02/19	27
RTSum - 0010017-94.2019.5.18.0231	23/01/19	25/01/19	2
RTSum - 0010018-79.2019.5.18.0231	24/01/19	18/02/19	25
RTSum - 0010019-64.2019.5.18.0231	24/01/19	18/02/19	25
RTSum - 0010020-49.2019.5.18.0231	24/01/19	18/02/19	25
RTSum - 0010021-34.2019.5.18.0231	24/01/19	18/02/19	25
RTSum - 0010022-19.2019.5.18.0231	24/01/19	18/02/19	25
RTSum - 0010023-04.2019.5.18.0231	24/01/19	18/02/19	25
RTSum - 0010024-86.2019.5.18.0231	25/01/19	18/02/19	24
RTSum - 0010025-71.2019.5.18.0231	25/01/19	18/02/19	24
RTSum - 0010026-56.2019.5.18.0231	25/01/19	18/02/19	24
RTSum - 0010027-41.2019.5.18.0231	25/01/19	18/02/19	24
RTSum - 0010028-26.2019.5.18.0231	25/01/19	18/02/19	24
RTSum - 0010030-93.2019.5.18.0231	28/01/19	13/02/19	16
RTSum - 0010031-78.2019.5.18.0231	29/01/19	18/02/19	20

**Legenda:**

**Ajuiz.** Data do Ajuizamento;

**Enc. da Instrução:** Data da conclusão para proferir sentença;

**Prazo:** Quantidade de dias decorridos do ajuizamento até o encerramento da instrução.



## PRAZO MÉDIO ENTRE O AJUIZAMENTO E O ENCERRAMENTO DA INSTRUÇÃO - VARA DO TRABALHO DE POSSE

### WHATMANN BARBOSA IGLESIAS

#### SUMARÍSSIMO

Qtd	Prazo Médio
151	31,05

Nr. Processo	Ajuiz.	nc. Instruçã	Prazo
RTSum - 0010032-63.2019.5.18.0231	29/01/19	18/02/19	20
RTSum - 0010033-48.2019.5.18.0231	29/01/19	18/02/19	20
RTSum - 0010034-33.2019.5.18.0231	29/01/19	18/02/19	20
RTSum - 0010035-18.2019.5.18.0231	29/01/19	18/02/19	20
RTSum - 0010037-85.2019.5.18.0231	29/01/19	18/02/19	20
RTSum - 0010038-70.2019.5.18.0231	29/01/19	18/02/19	20
RTSum - 0010072-45.2019.5.18.0231	04/02/19	18/02/19	14
RTSum - 0010073-30.2019.5.18.0231	04/02/19	18/02/19	14
RTSum - 0010074-15.2019.5.18.0231	04/02/19	18/02/19	14
RTSum - 0010079-37.2019.5.18.0231	08/02/19	07/05/19	88
RTSum - 0010079-37.2019.5.18.0231	08/02/19	16/05/19	97
RTSum - 0010080-22.2019.5.18.0231	11/02/19	14/02/19	3
RTSum - 0010081-07.2019.5.18.0231	11/02/19	14/02/19	3
RTSum - 0010082-89.2019.5.18.0231	11/02/19	14/02/19	3
RTSum - 0010083-74.2019.5.18.0231	11/02/19	14/02/19	3
RTSum - 0010084-59.2019.5.18.0231	11/02/19	11/03/19	28
RTSum - 0010085-44.2019.5.18.0231	11/02/19	14/02/19	3
RTSum - 0010088-96.2019.5.18.0231	13/02/19	18/02/19	5
RTSum - 0010089-81.2019.5.18.0231	13/02/19	18/02/19	5
RTSum - 0010090-66.2019.5.18.0231	13/02/19	18/02/19	5
RTSum - 0010091-51.2019.5.18.0231	13/02/19	18/02/19	5
RTSum - 0010092-36.2019.5.18.0231	13/02/19	18/02/19	5
RTSum - 0010093-21.2019.5.18.0231	13/02/19	18/02/19	5
RTSum - 0010094-06.2019.5.18.0231	15/02/19	25/04/19	69
RTSum - 0010095-88.2019.5.18.0231	17/02/19	18/02/19	1

**Legenda:**

**Ajuiz. Data do Ajuizamento;**

**Enc. da Instrução: Data da conclusão para proferir sentença;**

**Prazo: Quantidade de dias decorridos do ajuizamento até o encerramento da instrução.**



## PRAZO MÉDIO ENTRE O AJUIZAMENTO E O ENCERRAMENTO DA INSTRUÇÃO - VARA DO TRABALHO DE POSSE

### WHATMANN BARBOSA IGLESIAS

#### SUMARÍSSIMO

Qtd	Prazo Médio
151	31,05

Nr. Processo	Ajuiz.	nc. Instruçã	Prazo
RTSum - 0010096-73.2019.5.18.0231	17/02/19	18/02/19	1
RTSum - 0010097-58.2019.5.18.0231	17/02/19	18/02/19	1
RTSum - 0010098-43.2019.5.18.0231	17/02/19	18/02/19	1
RTSum - 0010099-28.2019.5.18.0231	17/02/19	20/02/19	3
RTSum - 0010100-13.2019.5.18.0231	17/02/19	18/02/19	1
RTSum - 0010101-95.2019.5.18.0231	17/02/19	18/02/19	1
RTSum - 0010102-80.2019.5.18.0231	17/02/19	18/02/19	1
RTSum - 0010103-65.2019.5.18.0231	17/02/19	18/02/19	1
RTSum - 0010104-50.2019.5.18.0231	17/02/19	18/02/19	1
RTSum - 0010105-35.2019.5.18.0231	18/02/19	25/04/19	66
RTSum - 0010106-20.2019.5.18.0231	18/02/19	25/04/19	66
RTSum - 0010107-05.2019.5.18.0231	18/02/19	18/02/19	0
RTSum - 0010108-87.2019.5.18.0231	18/02/19	11/03/19	21
RTSum - 0010109-72.2019.5.18.0231	18/02/19	18/02/19	0
RTSum - 0010111-42.2019.5.18.0231	18/02/19	14/05/19	85
RTSum - 0010112-27.2019.5.18.0231	19/02/19	13/03/19	22
RTSum - 0010114-94.2019.5.18.0231	28/02/19	12/03/19	12
RTSum - 0010116-64.2019.5.18.0231	08/03/19	13/03/19	5
RTSum - 0010118-34.2019.5.18.0231	12/03/19	25/04/19	44
RTSum - 0010121-86.2019.5.18.0231	18/03/19	22/05/19	65
RTSum - 0010123-56.2019.5.18.0231	19/03/19	26/04/19	38
RTSum - 0010126-11.2019.5.18.0231	21/03/19	09/04/19	19
RTSum - 0010127-93.2019.5.18.0231	21/03/19	09/04/19	19
RTSum - 0010128-78.2019.5.18.0231	21/03/19	09/04/19	19
RTSum - 0010129-63.2019.5.18.0231	22/03/19	09/04/19	18

**Legenda:**

**Ajuiz. Data do Ajuizamento;**

**Enc. da Instrução: Data da conclusão para proferir sentença;**

**Prazo: Quantidade de dias decorridos do ajuizamento até o encerramento da instrução.**



## PRAZO MÉDIO ENTRE O AJUIZAMENTO E O ENCERRAMENTO DA INSTRUÇÃO - VARA DO TRABALHO DE POSSE

### WHATMANN BARBOSA IGLESIAS

#### SUMARÍSSIMO

Qtd	Prazo Médio
151	31,05

Nr. Processo	Ajuiz.	nc. Instruçã	Prazo
RTSum - 0010131-33.2019.5.18.0231	24/03/19	15/05/19	52
RTSum - 0010131-33.2019.5.18.0231	24/03/19	23/05/19	60
RTSum - 0010134-85.2019.5.18.0231	27/03/19	26/04/19	30
RTSum - 0010136-55.2019.5.18.0231	28/03/19	29/04/19	32
RTSum - 0010137-40.2019.5.18.0231	28/03/19	10/05/19	43
RTSum - 0010137-40.2019.5.18.0231	28/03/19	20/05/19	53
RTSum - 0010145-17.2019.5.18.0231	01/04/19	02/04/19	1
RTSum - 0010146-02.2019.5.18.0231	01/04/19	16/05/19	45
RTSum - 0010147-84.2019.5.18.0231	01/04/19	02/04/19	1
RTSum - 0010148-69.2019.5.18.0231	01/04/19	02/04/19	1
RTSum - 0010149-54.2019.5.18.0231	01/04/19	02/04/19	1
RTSum - 0010156-46.2019.5.18.0231	04/04/19	22/04/19	18
RTSum - 0010157-31.2019.5.18.0231	04/04/19	15/04/19	11
RTSum - 0010160-83.2019.5.18.0231	09/04/19	26/04/19	17
RTSum - 0010161-68.2019.5.18.0231	10/04/19	26/04/19	16
RTSum - 0010167-75.2019.5.18.0231	17/04/19	08/07/19	82
RTSum - 0010168-60.2019.5.18.0231	19/04/19	24/05/19	35
RTSum - 0010168-60.2019.5.18.0231	19/04/19	10/06/19	52
RTSum - 0010169-45.2019.5.18.0231	20/04/19	23/05/19	33
RTSum - 0010170-30.2019.5.18.0231	22/04/19	19/09/19	150
RTSum - 0010170-30.2019.5.18.0231	22/04/19	26/09/19	157
RTSum - 0010173-82.2019.5.18.0231	26/04/19	23/05/19	27
RTSum - 0010175-52.2019.5.18.0231	30/04/19	24/05/19	24
RTSum - 0010178-07.2019.5.18.0231	03/05/19	18/06/19	46
RTSum - 0010185-96.2019.5.18.0231	08/05/19	17/06/19	40

**Legenda:**

**Ajuiz.** Data do Ajuizamento;

**Enc. da Instrução:** Data da conclusão para proferir sentença;

**Prazo:** Quantidade de dias decorridos do ajuizamento até o encerramento da instrução.



## PRAZO MÉDIO ENTRE O AJUIZAMENTO E O ENCERRAMENTO DA INSTRUÇÃO - VARA DO TRABALHO DE POSSE

### WHATMANN BARBOSA IGLESIAS

#### SUMARÍSSIMO

Qtd	Prazo Médio
151	31,05

Nr. Processo	Ajuiz.	nc. Instruçã	Prazo
RTSum - 0010185-96.2019.5.18.0231	08/05/19	27/06/19	50
RTSum - 0010192-88.2019.5.18.0231	15/05/19	16/05/19	1
RTSum - 0010194-58.2019.5.18.0231	21/05/19	12/06/19	22
RTSum - 0010196-28.2019.5.18.0231	23/05/19	11/06/19	19
RTSum - 0010197-13.2019.5.18.0231	23/05/19	19/06/19	27
RTSum - 0010197-13.2019.5.18.0231	23/05/19	27/06/19	35
RTSum - 0010207-57.2019.5.18.0231	28/05/19	05/06/19	8
RTSum - 0010210-12.2019.5.18.0231	03/06/19	02/07/19	29
RTSum - 0010233-55.2019.5.18.0231	29/06/19	24/07/19	25
RTSum - 0010235-25.2019.5.18.0231	02/07/19	14/08/19	43
RTSum - 0010242-17.2019.5.18.0231	17/07/19	17/09/19	62
RTSum - 0010242-17.2019.5.18.0231	17/07/19	24/09/19	69
RTSum - 0010243-02.2019.5.18.0231	20/07/19	14/08/19	25
RTSum - 0010246-54.2019.5.18.0231	30/07/19	14/08/19	15
RTSum - 0010247-39.2019.5.18.0231	05/08/19	16/09/19	42
RTSum - 0010247-39.2019.5.18.0231	05/08/19	17/09/19	43
RTSum - 0010247-39.2019.5.18.0231	05/08/19	24/09/19	50
RTSum - 0010248-24.2019.5.18.0231	06/08/19	10/09/19	35
RTSum - 0010252-61.2019.5.18.0231	16/08/19	11/09/19	26
RTSum - 0010256-98.2019.5.18.0231	22/08/19	28/08/19	6
RTSum - 0010257-83.2019.5.18.0231	22/08/19	12/09/19	21
RTSum - 0010258-68.2019.5.18.0231	22/08/19	30/09/19	39
RTSum - 0010258-68.2019.5.18.0231	22/08/19	08/10/19	47
RTSum - 0010259-53.2019.5.18.0231	22/08/19	28/08/19	6
RTSum - 0010260-38.2019.5.18.0231	23/08/19	18/12/19	117

**Legenda:**

**Ajuiz.** Data do Ajuizamento;

**Enc. da Instrução:** Data da conclusão para proferir sentença;

**Prazo:** Quantidade de dias decorridos do ajuizamento até o encerramento da instrução.



## PRAZO MÉDIO ENTRE O AJUIZAMENTO E O ENCERRAMENTO DA INSTRUÇÃO - VARA DO TRABALHO DE POSSE

### WHATMANN BARBOSA IGLESIAS

#### SUMARÍSSIMO

Qtd	Prazo Médio
151	31,05

Nr. Processo	Ajuiz.	nc. Instruçã	Prazo
RTSum - 0010263-90.2019.5.18.0231	28/08/19	22/11/19	86
RTSum - 0010264-75.2019.5.18.0231	29/08/19	16/09/19	18
RTSum - 0010266-45.2019.5.18.0231	30/08/19	25/09/19	26
RTSum - 0010268-15.2019.5.18.0231	02/09/19	17/09/19	15
RTSum - 0010268-49.2018.5.18.0231	01/10/18	11/03/19	161
RTSum - 0010269-97.2019.5.18.0231	02/09/19	17/09/19	15
RTSum - 0010271-67.2019.5.18.0231	03/09/19	23/10/19	50
RTSum - 0010272-52.2019.5.18.0231	04/09/19	17/09/19	13
RTSum - 0010274-22.2019.5.18.0231	05/09/19	25/09/19	20
RTSum - 0010275-07.2019.5.18.0231	05/09/19	23/10/19	48
RTSum - 0010276-89.2019.5.18.0231	11/09/19	21/10/19	40
RTSum - 0010277-74.2019.5.18.0231	16/09/19	21/10/19	35
RTSum - 0010280-29.2019.5.18.0231	19/09/19	21/10/19	32
RTSum - 0010288-06.2019.5.18.0231	07/10/19	18/11/19	42
RTSum - 0010293-28.2019.5.18.0231	10/10/19	19/11/19	40
RTSum - 0010293-62.2018.5.18.0231	20/11/18	12/02/19	84
RTSum - 0010298-50.2019.5.18.0231	18/10/19	18/11/19	31
RTSum - 0010299-35.2019.5.18.0231	21/10/19	16/12/19	56
RTSum - 0010302-24.2018.5.18.0231	30/11/18	05/02/19	67
RTSum - 0010305-42.2019.5.18.0231	01/11/19	20/11/19	19
RTSum - 0010306-27.2019.5.18.0231	04/11/19	19/12/19	45
RTSum - 0010309-16.2018.5.18.0231	13/12/18	12/02/19	61
RTSum - 0010309-79.2019.5.18.0231	20/11/19	18/12/19	28
RTSum - 0010310-64.2019.5.18.0231	20/11/19	18/12/19	28
RTSum - 0010311-49.2019.5.18.0231	20/11/19	18/12/19	28

**Legenda:**

**Ajuiz.** Data do Ajuizamento;

**Enc. da Instrução:** Data da conclusão para proferir sentença;

**Prazo:** Quantidade de dias decorridos do ajuizamento até o encerramento da instrução.



## PRAZO MÉDIO ENTRE O AJUIZAMENTO E O ENCERRAMENTO DA INSTRUÇÃO - VARA DO TRABALHO DE POSSE

### WHATMANN BARBOSA IGLESIAS

#### SUMARÍSSIMO

Qtd	Prazo Médio
151	31,05

Nr. Processo	Ajuiz.	nc. Instruçã	Prazo
RTSum - 0010312-34.2019.5.18.0231	21/11/19	26/11/19	5
RTSum - 0010313-53.2018.5.18.0231	17/12/18	13/02/19	58
RTSum - 0010313-53.2018.5.18.0231	17/12/18	19/02/19	64
RTSum - 0010314-38.2018.5.18.0231	17/12/18	13/02/19	58
RTSum - 0010314-38.2018.5.18.0231	17/12/18	19/02/19	64
RTSum - 0010314-38.2018.5.18.0231	17/12/18	26/02/19	71
RTSum - 0010315-23.2018.5.18.0231	18/12/18	13/02/19	57
RTSum - 0010319-26.2019.5.18.0231	02/12/19	17/12/19	15
RTSum - 0010320-11.2019.5.18.0231	02/12/19	17/12/19	15
RTSum - 0010320-45.2018.5.18.0231	21/12/18	27/03/19	96
RTSum - 0010320-45.2018.5.18.0231	21/12/18	03/04/19	103
RTSum - 0010321-30.2018.5.18.0231	21/12/18	06/02/19	47
RTSum - 0010321-93.2019.5.18.0231	02/12/19	17/12/19	15
RTSum - 0010322-78.2019.5.18.0231	02/12/19	17/12/19	15
RTSum - 0010323-63.2019.5.18.0231	04/12/19	17/12/19	13
RTSum - 0010325-33.2019.5.18.0231	09/12/19	17/12/19	8
RTSum - 0010331-40.2019.5.18.0231	12/12/19	19/12/19	7
RTSum - 0010735-33.2019.5.18.0121	23/08/19	16/10/19	54

**Legenda:**

**Ajuiz. Data do Ajuizamento;**

**Enc. da Instrução: Data da conclusão para proferir sentença;**

**Prazo: Quantidade de dias decorridos do ajuizamento até o encerramento da instrução.**