Conceituação

Tema	Prazos Processuais
Relatórios	Evolução Histórica Comparativo por VT Comparativo por Grupo Por Grupo Por VT Por Processo Por Magistrado
Resumo	Apresenta o prazo médio desde o ajuizamento da ação até a prolação da sentença.
Descrição	O prazo médio é obtido calculando-se a quantidade de dias decorridos desde o ajuizamento da ação até a prolação da sentença. Os dados são extraídos baseando-se nos itens do e-Gestão: 271 e 90271 - Do ajuizamento da ação até a prolação da sentença, na fase de conhecimento – rito sumaríssimo; 272 e 90272 – Do ajuizamento da ação até a prolação da sentença, na fase de conhecimento – exceto rito sumaríssimo (ordinário)
Origem da informação	e-Gestão
Critérios e transformações	Coletado do e-Gestão, consolidado, otimizado e classificado para análise.
Análises possíveis	Prazo médio entre o ajuizamento da ação até a prolação da sentença, detalhado de forma Geral, Por grupo, Por VT, Por Processo e Por Magistrado

EVOLUÇÃO HISTÓRICA DOS PRAZOS PROCESSUAIS ENTRE O AJUIZAMENTO E A PROLAÇÃO DA SENTENÇA - 2ª VARA DO TRABALHO DE ANÁPOLIS

Data da sentença entre 1/1/2019 e 31/12/2019 23:59:59

Rito	Qtd	Prazo Médio
ORDINÁRIO	537	114,01
SUMARÍSSIMO	654	82,93
Total/Média	**1.191**	**96,94**

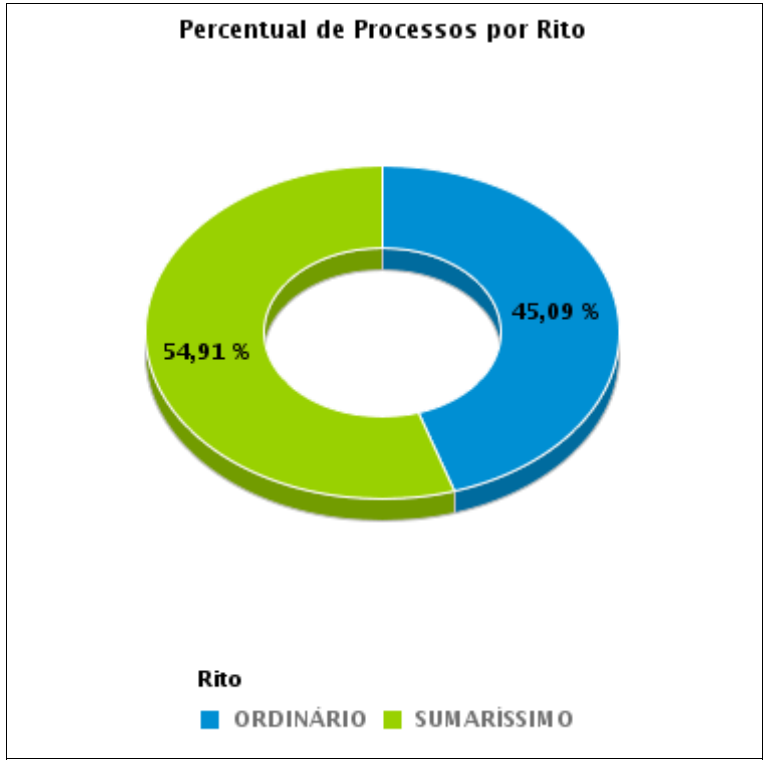

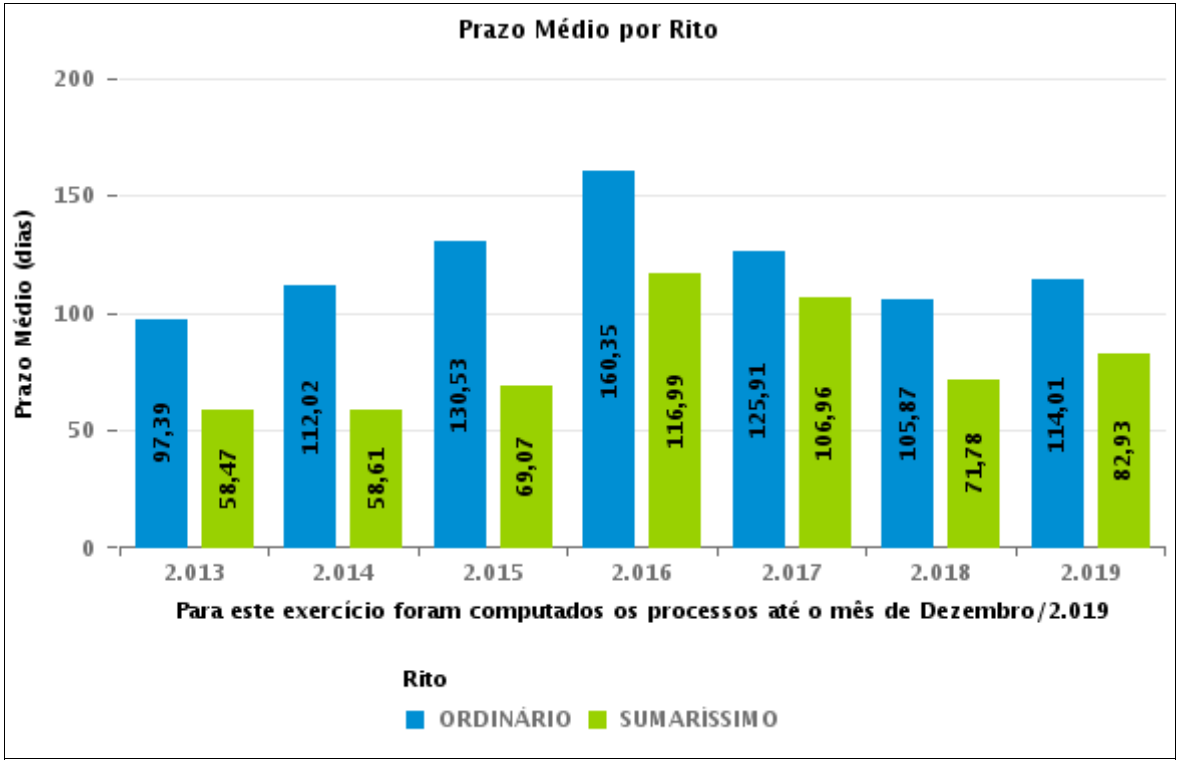

COMPARATIVO DO PRAZO MÉDIO ENTRE O AJUIZAMENTO E A PROLAÇÃO DA SENTENÇA - 2ª VARA DO TRABALHO DE ANÁPOLIS

Data da sentença entre 1/1/2019 e 31/12/2019 23:59:59

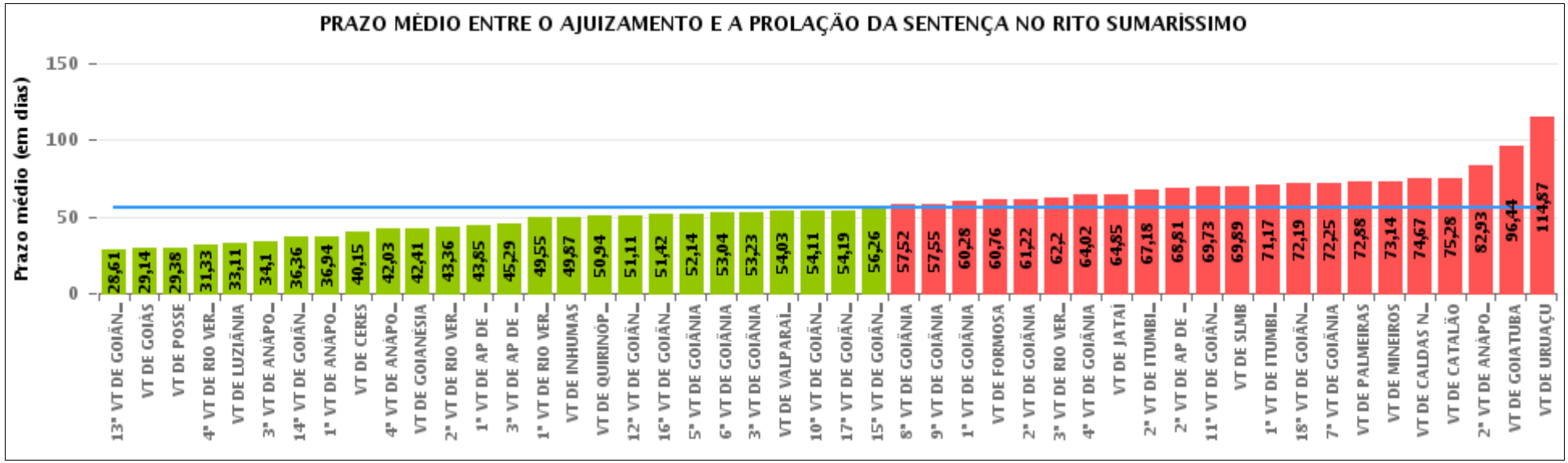

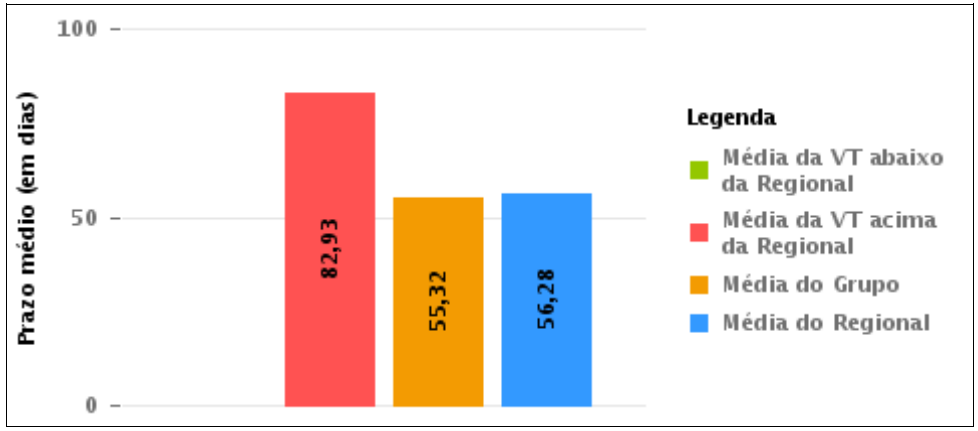

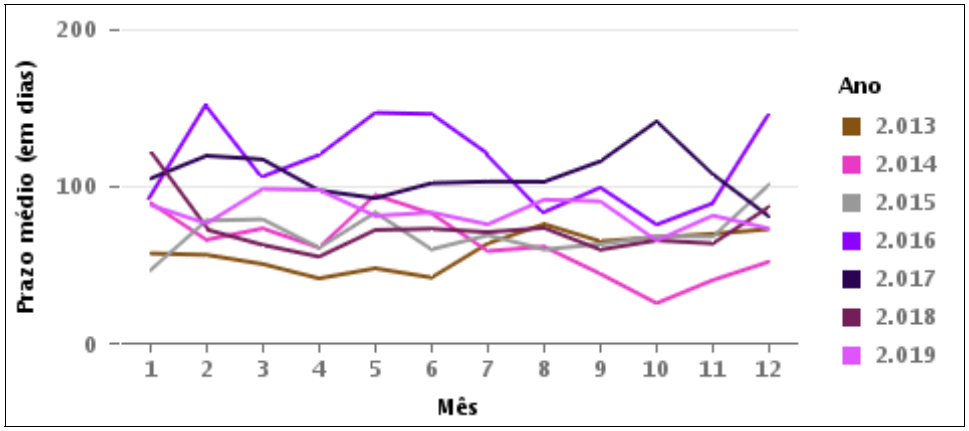

COMPARATIVO DO PRAZO MÉDIO ENTRE O AJUIZAMENTO E A PROLAÇÃO DA SENTENÇA ENTRE AS VARAS DO GRUPO

Data da sentença entre 1/1/2019 e 31/12/2019 23:59:59

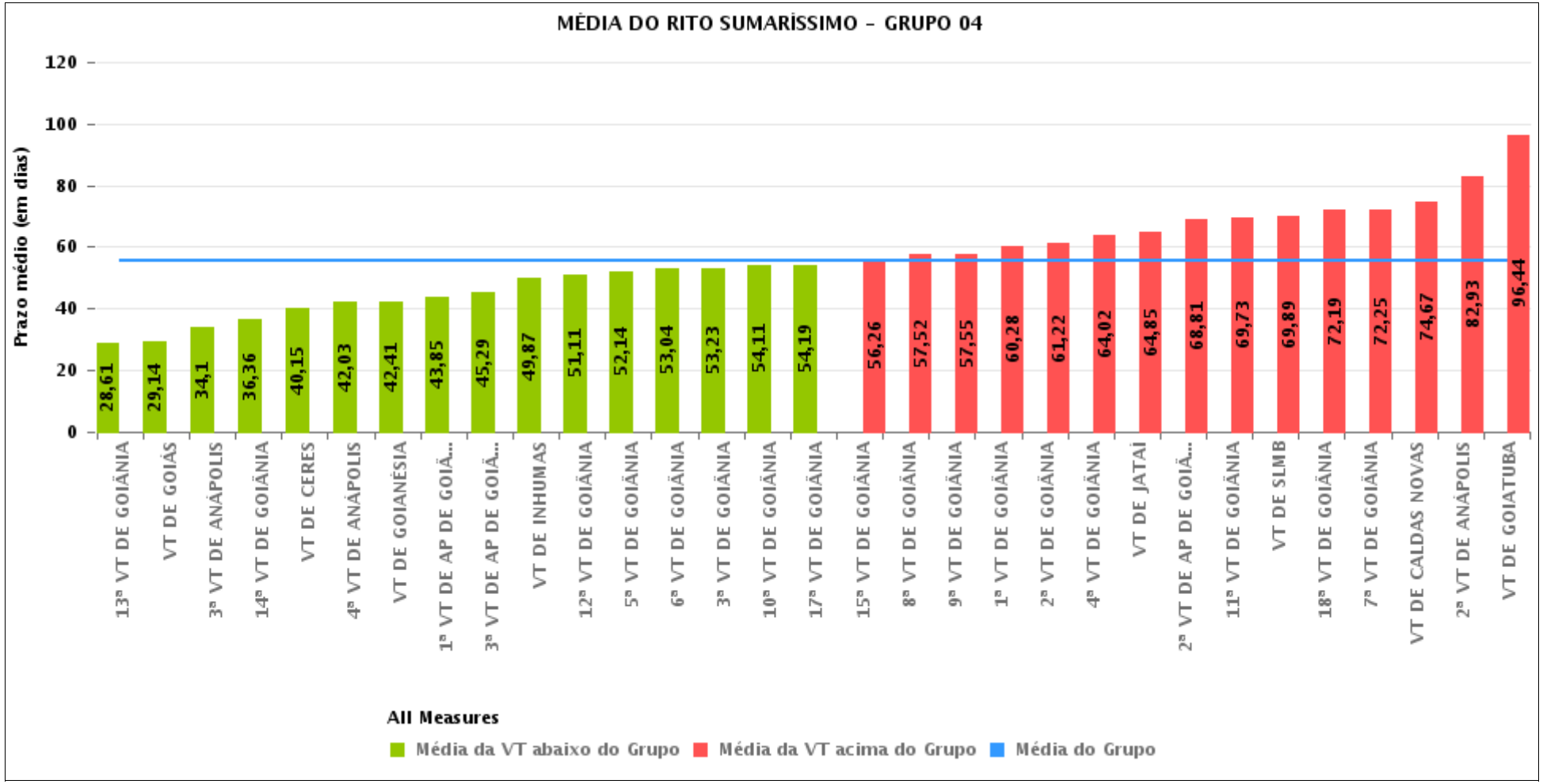

PRAZO MÉDIO ENTRE O AJUIZAMENTO E A PROLAÇÃO DA SENTENÇA POR GRUPO

Data da sentença entre 1/1/2019 e 31/12/2019 23:59:59

Rito	Grupo	Qtd. Processos	Prazo Médio (dias)	Ranking
SUMARÍSSIMO	GRUPO 01	160	29,38	1°
	GRUPO 06	1.209	54,03	2°
	GRUPO 03	5.697	54,37	3°
	GRUPO 04	26.134	55,32	4°
	GRUPO 05	3.499	64,77	5°
	GRUPO 02	804	72,88	6°

Legenda:	# Grupo 03 – De 1501 a 2000	# Grupo 04 – De 2001 a 2500	# Grupo 05 – Maior que 2500
# Grupo 01 – Até 1000 VT de Posse VT de Pires do Rio # Grupo 02 – De 1001 a 1500 VT de Formosa	VT de Ceres 1ª VT de Anápolis 2ª VT de Anápolis 3ª VT de Anápolis 4ª VT de Anápolis 1ª VT de Aparecida de Goiânia 2ª VT de Aparecida de Goiânia 3ª VT de Aparecida de Goiânia VT de Caldas Novas 1ª VT de Itumbiara 2ª VT de Itumbiara VT de Goiás VT de Jataí VT de Mineiros VT de Quirinópolis 1ª VT de Rio Verde 2ª VT de Rio Verde 3ª VT de Rio Verde 4ª VT de Rio Verde VT de São Luis de Montes Belos	VT de Goiatuba VT de Goianésia 1ª VT de Goiânia 2ª VT de Goiânia 3ª VT de Goiânia 4ª VT de Goiânia 5ª VT de Goiânia 6ª VT de Goiânia 7ª VT de Goiânia 8ª VT de Goiânia 9ª VT de Goiânia 10ª VT de Goiânia 11ª VT de Goiânia 12ª VT de Goiânia 13ª VT de Goiânia 14ª VT de Goiânia 15ª VT de Goiânia 16ª VT de Goiânia 17ª VT de Goiânia 18ª VT de Goiânia VT de Inhumas VT de Luziânia	VT de Catalão VT de Uruaçu VT de Valparaíso de Goiás

PRAZO MÉDIO ENTRE O AJUIZAMENTO E A PROLAÇÃO DA SENTENÇA DE TODAS AS VARAS DO TRABALHO

Data da sentença entre 1/1/2019 e 31/12/2019 23:59:59

SUMARÍSSIMO

Qtd. Processos	Prazo Médio (dias)
37.503	56,28

Vara do Trabalho	Qtd Processos	Prazo Médio	Ranking
13ª VARA DO TRABALHO DE GOIÂNIA	1.029	28,61	1°
VARA DO TRABALHO DE GOIÁS	1.027	29,14	2°
VARA DO TRABALHO DE POSSE	160	29,38	3°
4ª VARA DO TRABALHO DE RIO VERDE	631	31,33	4°
VARA DO TRABALHO DE LUZIÂNIA	978	33,11	5°
3ª VARA DO TRABALHO DE ANÁPOLIS	755	34,1	6°
14ª VARA DO TRABALHO DE GOIÂNIA	902	36,36	7°
1ª VARA DO TRABALHO DE ANÁPOLIS	689	36,94	8°
VARA DO TRABALHO DE CERES	408	40,15	9°
4ª VARA DO TRABALHO DE ANÁPOLIS	695	42,03	10°
VARA DO TRABALHO DE GOIANÉSIA	732	42,41	11°
2ª VARA DO TRABALHO DE RIO VERDE	528	43,36	12°
1ª VARA DO TRABALHO DE APARECIDA DE GOIÂNIA	917	43,85	13°
3ª VARA DO TRABALHO DE APARECIDA DE GOIÂNIA	869	45,29	14°
1ª VARA DO TRABALHO DE RIO VERDE	543	49,55	15°
VARA DO TRABALHO DE INHUMAS	632	49,87	16°
VARA DO TRABALHO DE QUIRINÓPOLIS	413	50,94	17°
12ª VARA DO TRABALHO DE GOIÂNIA	988	51,11	18°
16ª VARA DO TRABALHO DE GOIÂNIA	898	51,42	19°
5ª VARA DO TRABALHO DE GOIÂNIA	939	52,14	20°
6ª VARA DO TRABALHO DE GOIÂNIA	964	53,04	21°
3ª VARA DO TRABALHO DE GOIÂNIA	931	53,23	22°
VARA DO TRABALHO DE VALPARAÍSO DE GOIÁS	1.209	54,03	23°
10ª VARA DO TRABALHO DE GOIÂNIA	910	54,11	24°
17ª VARA DO TRABALHO DE GOIÂNIA	964	54,19	25°
15ª VARA DO TRABALHO DE GOIÂNIA	916	56,26	26°

PRAZO MÉDIO ENTRE O AJUIZAMENTO E A PROLAÇÃO DA SENTENÇA DE TODAS AS VARAS DO TRABALHO

SUMARÍSSIMO

Qtd. Processos	Prazo Médio (dias)
37.503	56,28

Vara do Trabalho	Qtd Processos	Prazo Médio	Ranking
8ª VARA DO TRABALHO DE GOIÂNIA	1.012	57,52	27°
9ª VARA DO TRABALHO DE GOIÂNIA	934	57,55	28°
1ª VARA DO TRABALHO DE GOIÂNIA	883	60,28	29°
VARA DO TRABALHO DE FORMOSA	503	60,76	30°
2ª VARA DO TRABALHO DE GOIÂNIA	1.016	61,22	31°
3ª VARA DO TRABALHO DE RIO VERDE	516	62,2	32°
4ª VARA DO TRABALHO DE GOIÂNIA	941	64,02	33°
VARA DO TRABALHO DE JATAÍ	507	64,85	34°
2ª VARA DO TRABALHO DE ITUMBIARA	746	67,18	35°
2ª VARA DO TRABALHO DE APARECIDA DE GOIÂNIA	848	68,81	36°
11ª VARA DO TRABALHO DE GOIÂNIA	962	69,73	37°
VARA DO TRABALHO DE SÃO LUIS DE MONTES BELOS	496	69,89	38°
1ª VARA DO TRABALHO DE ITUMBIARA	812	71,17	39°
18ª VARA DO TRABALHO DE GOIÂNIA	991	72,19	40°
7ª VARA DO TRABALHO DE GOIÂNIA	946	72,25	41°
VARA DO TRABALHO DE PALMEIRAS	804	72,88	42°
VARA DO TRABALHO DE MINEIROS	316	73,14	43°
VARA DO TRABALHO DE CALDAS NOVAS	901	74,67	44°
VARA DO TRABALHO DE CATALÃO	969	75,28	45°
2ª VARA DO TRABALHO DE ANÁPOLIS	654	82,93	46°
VARA DO TRABALHO DE GOIATUBA	465	96,44	47°
VARA DO TRABALHO DE URUAÇU	654	114,87	48°

PRAZO MÉDIO ENTRE O AJUIZAMENTO E A PROLAÇÃO DA SENTENÇA - 2ª VARA DO TRABALHO DE ANÁPOLIS

Data da sentença entre 1/1/2019 e 31/12/2019 23:59:59

2ª VARA DO TRABALHO DE ANÁPOLIS

SUMARÍSSIMO

Qtd	Prazo Médio
654	82,93

Nr. Processo	Ajuiz.	Senteça	Prazo
RTSum - 0010001-95.2019.5.18.0052	02/01/19	07/02/19	36
RTSum - 0010002-80.2019.5.18.0052	02/01/19	07/02/19	36
RTSum - 0010003-65.2019.5.18.0052	03/01/19	06/02/19	34
RTSum - 0010004-50.2019.5.18.0052	03/01/19	06/02/19	34
RTSum - 0010006-20.2019.5.18.0052	03/01/19	22/04/19	109
RTSum - 0010009-72.2019.5.18.0052	05/01/19	23/04/19	108
RTSum - 0010011-42.2019.5.18.0052	07/01/19	04/09/19	240
RTSum - 0010012-27.2019.5.18.0052	08/01/19	18/03/19	69
RTSum - 0010014-94.2019.5.18.0052	08/01/19	30/04/19	112
RTSum - 0010015-79.2019.5.18.0052	08/01/19	03/04/19	85
RTSum - 0010021-86.2019.5.18.0052	10/01/19	31/08/19	233
RTSum - 0010025-26.2019.5.18.0052	11/01/19	20/03/19	68
RTSum - 0010026-11.2019.5.18.0052	11/01/19	25/04/19	104
RTSum - 0010027-93.2019.5.18.0052	12/01/19	20/03/19	67
RTSum - 0010032-18.2019.5.18.0052	15/01/19	22/03/19	66
RTSum - 0010033-03.2019.5.18.0052	15/01/19	22/05/19	127
RTSum - 0010040-29.2018.5.18.0052	23/01/18	23/05/19	485
RTSum - 0010041-77.2019.5.18.0052	17/01/19	27/03/19	69
RTSum - 0010045-17.2019.5.18.0052	18/01/19	12/08/19	206
RTSum - 0010046-02.2019.5.18.0052	18/01/19	19/02/19	32
RTSum - 0010047-84.2019.5.18.0052	18/01/19	27/03/19	68
RTSum - 0010048-69.2019.5.18.0052	21/01/19	29/08/19	220

Legenda:
Ajuiz. Data do Ajuizamento;
Sentença: Data da prolação da sentença;
Prazo: Prazo para a entrega da prestação jurisdicional.

PRAZO MÉDIO ENTRE O AJUIZAMENTO E A PROLAÇÃO DA SENTENÇA - 2ª VARA DO TRABALHO DE ANÁPOLIS

2ª VARA DO TRABALHO DE ANÁPOLIS

SUMARÍSSIMO

Qtd	Prazo Médio
654	82,93

Nr. Processo	Ajuiz.	Senteça	Prazo
RTSum - 0010060-83.2019.5.18.0052	22/01/19	28/05/19	126
RTSum - 0010063-38.2019.5.18.0052	23/01/19	07/11/19	288
RTSum - 0010064-23.2019.5.18.0052	24/01/19	13/02/19	20
RTSum - 0010065-08.2019.5.18.0052	24/01/19	03/04/19	69
RTSum - 0010066-90.2019.5.18.0052	24/01/19	13/02/19	20
RTSum - 0010067-75.2019.5.18.0052	24/01/19	08/08/19	196
RTSum - 0010068-60.2019.5.18.0052	24/01/19	08/08/19	196
RTSum - 0010069-45.2019.5.18.0052	25/01/19	04/09/19	222
RTSum - 0010071-15.2019.5.18.0052	25/01/19	15/04/19	80
RTSum - 0010072-97.2019.5.18.0052	25/01/19	03/04/19	68
RTSum - 0010074-67.2019.5.18.0052	28/01/19	18/06/19	141
RTSum - 0010083-29.2019.5.18.0052	29/01/19	16/04/19	77
RTSum - 0010086-81.2019.5.18.0052	29/01/19	27/02/19	29
RTSum - 0010122-26.2019.5.18.0052	04/02/19	09/04/19	64
RTSum - 0010123-11.2019.5.18.0052	04/02/19	28/11/19	297
RTSum - 0010125-78.2019.5.18.0052	04/02/19	22/04/19	77
RTSum - 0010127-48.2019.5.18.0052	04/02/19	12/04/19	67
RTSum - 0010129-18.2019.5.18.0052	04/02/19	27/02/19	23
RTSum - 0010131-85.2019.5.18.0052	04/02/19	27/02/19	23
RTSum - 0010132-70.2019.5.18.0052	04/02/19	05/06/19	121
RTSum - 0010133-55.2019.5.18.0052	05/02/19	14/05/19	98
RTSum - 0010134-40.2019.5.18.0052	05/02/19	14/05/19	98
RTSum - 0010135-25.2019.5.18.0052	05/02/19	28/08/19	204
RTSum - 0010137-92.2019.5.18.0052	05/02/19	25/06/19	140
RTSum - 0010138-77.2019.5.18.0052	05/02/19	12/03/19	35

Legenda:
Ajuiz. Data do Ajuizamento;
Sentença: Data da prolação da sentença;
Prazo: Prazo para a entrega da prestação jurisdicional.

PRAZO MÉDIO ENTRE O AJUIZAMENTO E A PROLAÇÃO DA SENTENÇA - 2ª VARA DO TRABALHO DE ANÁPOLIS

2ª VARA DO TRABALHO DE ANÁPOLIS

SUMARÍSSIMO

Qtd	Prazo Médio
654	82,93

Nr. Processo	Ajuiz.	Senteça	Prazo
RTSum - 0010139-62.2019.5.18.0052	05/02/19	10/04/19	64
RTSum - 0010140-47.2019.5.18.0052	06/02/19	29/04/19	82
RTSum - 0010143-02.2019.5.18.0052	07/02/19	22/04/19	74
RTSum - 0010160-38.2019.5.18.0052	08/02/19	30/04/19	81
RTSum - 0010161-23.2019.5.18.0052	08/02/19	13/03/19	33
RTSum - 0010183-18.2018.5.18.0052	08/03/18	23/05/19	441
RTSum - 0010190-73.2019.5.18.0052	11/02/19	29/05/19	107
RTSum - 0010198-50.2019.5.18.0052	11/02/19	27/05/19	105
RTSum - 0010209-79.2019.5.18.0052	11/02/19	12/06/19	121
RTSum - 0010212-34.2019.5.18.0052	11/02/19	25/04/19	73
RTSum - 0010218-41.2019.5.18.0052	11/02/19	12/06/19	121
RTSum - 0010241-84.2019.5.18.0052	12/02/19	11/06/19	119
RTSum - 0010243-54.2019.5.18.0052	12/02/19	12/06/19	120
RTSum - 0010244-39.2019.5.18.0052	12/02/19	11/06/19	119
RTSum - 0010245-24.2019.5.18.0052	12/02/19	10/04/19	57
RTSum - 0010246-09.2019.5.18.0052	12/02/19	11/06/19	119
RTSum - 0010247-91.2019.5.18.0052	12/02/19	23/04/19	70
RTSum - 0010251-31.2019.5.18.0052	13/02/19	12/06/19	119
RTSum - 0010253-98.2019.5.18.0052	14/02/19	17/05/19	92
RTSum - 0010255-68.2019.5.18.0052	14/02/19	23/04/19	68
RTSum - 0010256-53.2019.5.18.0052	14/02/19	24/04/19	69
RTSum - 0010257-38.2019.5.18.0052	14/02/19	04/09/19	202
RTSum - 0010258-23.2019.5.18.0052	14/02/19	12/06/19	118
RTSum - 0010259-08.2019.5.18.0052	14/02/19	22/04/19	67
RTSum - 0010261-75.2019.5.18.0052	19/02/19	17/09/19	210

Legenda:
Ajuiz. Data do Ajuizamento;
Sentença: Data da prolação da sentença;
Prazo: Prazo para a entrega da prestação jurisdicional.

PRAZO MÉDIO ENTRE O AJUIZAMENTO E A PROLAÇÃO DA SENTENÇA - 2ª VARA DO TRABALHO DE ANÁPOLIS

2ª VARA DO TRABALHO DE ANÁPOLIS

SUMARÍSSIMO

Qtd	Prazo Médio
654	82,93

Nr. Processo	Ajuiz.	Senteça	Prazo
RTSum - 0010263-45.2019.5.18.0052	19/02/19	22/05/19	92
RTSum - 0010264-30.2019.5.18.0052	19/02/19	17/06/19	118
RTSum - 0010266-97.2019.5.18.0052	20/02/19	18/06/19	118
RTSum - 0010268-67.2019.5.18.0052	20/02/19	24/04/19	63
RTSum - 0010270-37.2019.5.18.0052	20/02/19	06/05/19	75
RTSum - 0010271-22.2019.5.18.0052	20/02/19	08/05/19	77
RTSum - 0010272-07.2019.5.18.0052	21/02/19	26/02/19	5
RTSum - 0010273-89.2019.5.18.0052	21/02/19	09/08/19	169
RTSum - 0010274-74.2019.5.18.0052	21/02/19	24/04/19	62
RTSum - 0010277-29.2019.5.18.0052	22/02/19	11/09/19	201
RTSum - 0010278-14.2019.5.18.0052	25/02/19	29/04/19	63
RTSum - 0010280-81.2019.5.18.0052	26/02/19	02/08/19	157
RTSum - 0010282-51.2019.5.18.0052	26/02/19	12/09/19	198
RTSum - 0010287-73.2019.5.18.0052	27/02/19	11/05/19	73
RTSum - 0010289-43.2019.5.18.0052	27/02/19	27/03/19	28
RTSum - 0010291-13.2019.5.18.0052	28/02/19	22/04/19	53
RTSum - 0010292-95.2019.5.18.0052	28/02/19	15/05/19	76
RTSum - 0010295-50.2019.5.18.0052	28/02/19	15/05/19	76
RTSum - 0010296-35.2019.5.18.0052	28/02/19	18/03/19	18
RTSum - 0010298-05.2019.5.18.0052	28/02/19	01/07/19	123
RTSum - 0010299-87.2019.5.18.0052	28/02/19	05/06/19	97
RTSum - 0010300-72.2019.5.18.0052	28/02/19	29/03/19	29
RTSum - 0010301-57.2019.5.18.0052	28/02/19	29/03/19	29
RTSum - 0010302-42.2019.5.18.0052	28/02/19	29/05/19	90
RTSum - 0010303-27.2019.5.18.0052	01/03/19	04/04/19	34

Legenda:
Ajuiz. Data do Ajuizamento;
Sentença: Data da prolação da sentença;
Prazo: Prazo para a entrega da prestação jurisdicional.

PRAZO MÉDIO ENTRE O AJUIZAMENTO E A PROLAÇÃO DA SENTENÇA - 2ª VARA DO TRABALHO DE ANÁPOLIS

2ª VARA DO TRABALHO DE ANÁPOLIS

SUMARÍSSIMO

Qtd	Prazo Médio
654	82,93

Nr. Processo	Ajuiz.	Senteça	Prazo
RTSum - 0010306-79.2019.5.18.0052	01/03/19	24/07/19	145
RTSum - 0010310-19.2019.5.18.0052	01/03/19	22/04/19	52
RTSum - 0010311-04.2019.5.18.0052	06/03/19	22/04/19	47
RTSum - 0010313-71.2019.5.18.0052	06/03/19	22/04/19	47
RTSum - 0010314-56.2019.5.18.0052	06/03/19	02/05/19	57
RTSum - 0010315-41.2019.5.18.0052	06/03/19	24/04/19	49
RTSum - 0010316-26.2019.5.18.0052	06/03/19	24/04/19	49
RTSum - 0010318-93.2019.5.18.0052	07/03/19	24/04/19	48
RTSum - 0010330-10.2019.5.18.0052	09/03/19	09/09/19	184
RTSum - 0010334-47.2019.5.18.0052	11/03/19	18/09/19	191
RTSum - 0010335-32.2019.5.18.0052	11/03/19	10/04/19	30
RTSum - 0010339-69.2019.5.18.0052	12/03/19	05/06/19	85
RTSum - 0010341-91.2019.5.18.0261	09/05/19	15/07/19	67
RTSum - 0010343-09.2019.5.18.0052	12/03/19	10/04/19	29
RTSum - 0010345-76.2019.5.18.0052	12/03/19	05/06/19	85
RTSum - 0010354-38.2019.5.18.0052	13/03/19	15/05/19	63
RTSum - 0010358-75.2019.5.18.0052	13/03/19	24/04/19	42
RTSum - 0010360-45.2019.5.18.0052	14/03/19	24/04/19	41
RTSum - 0010361-30.2019.5.18.0052	14/03/19	08/05/19	55
RTSum - 0010365-67.2019.5.18.0052	15/03/19	26/06/19	103
RTSum - 0010366-52.2019.5.18.0052	15/03/19	17/06/19	94
RTSum - 0010367-37.2019.5.18.0052	15/03/19	17/05/19	63
RTSum - 0010368-22.2019.5.18.0052	15/03/19	11/07/19	118
RTSum - 0010370-83.2019.5.18.0054	03/04/19	16/08/19	135
RTSum - 0010371-74.2019.5.18.0052	16/03/19	24/06/19	100

Legenda:
Ajuiz. Data do Ajuizamento;
Sentença: Data da prolação da sentença;
Prazo: Prazo para a entrega da prestação jurisdicional.

PRAZO MÉDIO ENTRE O AJUIZAMENTO E A PROLAÇÃO DA SENTENÇA - 2ª VARA DO TRABALHO DE ANÁPOLIS

2ª VARA DO TRABALHO DE ANÁPOLIS

SUMARÍSSIMO

Qtd	Prazo Médio
654	82,93

Nr. Processo	Ajuiz.	Senteça	Prazo
RTSum - 0010382-06.2019.5.18.0052	16/03/19	08/05/19	53
RTSum - 0010385-58.2019.5.18.0052	18/03/19	08/05/19	51
RTSum - 0010386-43.2019.5.18.0052	18/03/19	26/06/19	100
RTSum - 0010387-28.2019.5.18.0052	18/03/19	05/07/19	109
RTSum - 0010388-13.2019.5.18.0052	18/03/19	21/10/19	217
RTSum - 0010390-80.2019.5.18.0052	18/03/19	07/08/19	142
RTSum - 0010391-65.2019.5.18.0052	18/03/19	14/10/19	210
RTSum - 0010392-50.2019.5.18.0052	18/03/19	08/05/19	51
RTSum - 0010394-20.2019.5.18.0052	18/03/19	01/07/19	105
RTSum - 0010395-05.2019.5.18.0052	19/03/19	10/07/19	113
RTSum - 0010396-87.2019.5.18.0052	19/03/19	22/04/19	34
RTSum - 0010397-72.2019.5.18.0052	19/03/19	12/06/19	85
RTSum - 0010400-27.2019.5.18.0052	19/03/19	06/07/19	109
RTSum - 0010404-64.2019.5.18.0052	21/03/19	03/06/19	74
RTSum - 0010406-34.2019.5.18.0052	21/03/19	07/05/19	47
RTSum - 0010407-19.2019.5.18.0052	21/03/19	20/05/19	60
RTSum - 0010408-04.2019.5.18.0052	21/03/19	07/05/19	47
RTSum - 0010411-56.2019.5.18.0052	21/03/19	31/05/19	71
RTSum - 0010414-11.2019.5.18.0052	22/03/19	17/06/19	87
RTSum - 0010415-93.2019.5.18.0052	22/03/19	04/09/19	166
RTSum - 0010427-10.2019.5.18.0052	26/03/19	15/04/19	20
RTSum - 0010429-77.2019.5.18.0052	27/03/19	08/05/19	42
RTSum - 0010431-47.2019.5.18.0052	27/03/19	20/05/19	54
RTSum - 0010432-32.2019.5.18.0052	27/03/19	08/05/19	42
RTSum - 0010433-17.2019.5.18.0052	27/03/19	13/05/19	47

Legenda:
Ajuiz. Data do Ajuizamento;
Sentença: Data da prolação da sentença;
Prazo: Prazo para a entrega da prestação jurisdicional.

PRAZO MÉDIO ENTRE O AJUIZAMENTO E A PROLAÇÃO DA SENTENÇA - 2ª VARA DO TRABALHO DE ANÁPOLIS

2ª VARA DO TRABALHO DE ANÁPOLIS

SUMARÍSSIMO

Qtd	Prazo Médio
654	82,93

Nr. Processo	Ajuiz.	Senteça	Prazo
RTSum - 0010433-51.2018.5.18.0052	12/05/18	23/01/19	256
RTSum - 0010435-84.2019.5.18.0052	28/03/19	24/06/19	88
RTSum - 0010436-69.2019.5.18.0052	28/03/19	08/05/19	41
RTSum - 0010438-39.2019.5.18.0052	28/03/19	08/05/19	41
RTSum - 0010439-24.2019.5.18.0052	28/03/19	15/05/19	48
RTSum - 0010440-09.2019.5.18.0052	28/03/19	15/05/19	48
RTSum - 0010444-46.2019.5.18.0052	28/03/19	15/08/19	140
RTSum - 0010464-37.2019.5.18.0052	29/03/19	25/07/19	118
RTSum - 0010465-22.2019.5.18.0052	29/03/19	20/05/19	52
RTSum - 0010472-14.2019.5.18.0052	30/03/19	29/04/19	30
RTSum - 0010473-96.2019.5.18.0052	30/03/19	02/07/19	94
RTSum - 0010474-81.2019.5.18.0052	01/04/19	24/06/19	84
RTSum - 0010475-66.2019.5.18.0052	01/04/19	27/08/19	148
RTSum - 0010476-51.2019.5.18.0052	01/04/19	11/06/19	71
RTSum - 0010477-36.2019.5.18.0052	01/04/19	09/09/19	161
RTSum - 0010479-06.2019.5.18.0052	01/04/19	22/05/19	51
RTSum - 0010480-88.2019.5.18.0052	01/04/19	22/05/19	51
RTSum - 0010491-20.2019.5.18.0052	02/04/19	12/08/19	132
RTSum - 0010494-72.2019.5.18.0052	03/04/19	10/09/19	160
RTSum - 0010495-57.2019.5.18.0052	03/04/19	29/05/19	56
RTSum - 0010502-49.2019.5.18.0052	03/04/19	13/06/19	71
RTSum - 0010504-19.2019.5.18.0052	03/04/19	30/07/19	118
RTSum - 0010507-71.2019.5.18.0052	04/04/19	29/05/19	55
RTSum - 0010508-56.2019.5.18.0052	04/04/19	03/07/19	90
RTSum - 0010510-26.2019.5.18.0052	04/04/19	14/06/19	71

Legenda:
Ajuiz. Data do Ajuizamento;
Sentença: Data da prolação da sentença;
Prazo: Prazo para a entrega da prestação jurisdicional.

PRAZO MÉDIO ENTRE O AJUIZAMENTO E A PROLAÇÃO DA SENTENÇA - 2ª VARA DO TRABALHO DE ANÁPOLIS

2ª VARA DO TRABALHO DE ANÁPOLIS

SUMARÍSSIMO

Qtd	Prazo Médio
654	82,93

Nr. Processo	Ajuiz.	Senteça	Prazo
RTSum - 0010511-11.2019.5.18.0052	05/04/19	26/08/19	143
RTSum - 0010519-85.2019.5.18.0052	05/04/19	28/05/19	53
RTSum - 0010520-70.2019.5.18.0052	07/04/19	06/05/19	29
RTSum - 0010522-40.2019.5.18.0052	08/04/19	22/05/19	44
RTSum - 0010524-10.2019.5.18.0052	09/04/19	24/05/19	45
RTSum - 0010525-92.2019.5.18.0052	09/04/19	25/07/19	107
RTSum - 0010528-47.2019.5.18.0052	09/04/19	15/04/19	6
RTSum - 0010529-32.2019.5.18.0052	09/04/19	22/05/19	43
RTSum - 0010530-17.2019.5.18.0052	09/04/19	22/05/19	43
RTSum - 0010532-84.2019.5.18.0052	09/04/19	02/09/19	146
RTSum - 0010534-54.2019.5.18.0052	10/04/19	22/08/19	134
RTSum - 0010536-58.2018.5.18.0052	04/06/18	04/04/19	304
RTSum - 0010537-09.2019.5.18.0052	10/04/19	29/04/19	19
RTSum - 0010538-91.2019.5.18.0052	10/04/19	13/05/19	33
RTSum - 0010540-61.2019.5.18.0052	11/04/19	26/06/19	76
RTSum - 0010541-46.2019.5.18.0052	11/04/19	22/05/19	41
RTSum - 0010547-53.2019.5.18.0052	12/04/19	22/05/19	40
RTSum - 0010548-38.2019.5.18.0052	14/04/19	12/06/19	59
RTSum - 0010549-23.2019.5.18.0052	15/04/19	14/05/19	29
RTSum - 0010550-08.2019.5.18.0052	15/04/19	14/05/19	29
RTSum - 0010551-90.2019.5.18.0052	15/04/19	14/05/19	29
RTSum - 0010552-75.2019.5.18.0052	15/04/19	14/05/19	29
RTSum - 0010553-60.2019.5.18.0052	15/04/19	14/05/19	29
RTSum - 0010554-45.2019.5.18.0052	15/04/19	14/05/19	29
RTSum - 0010555-30.2019.5.18.0052	15/04/19	14/05/19	29

Legenda:
Ajuiz. Data do Ajuizamento;
Sentença: Data da prolação da sentença;
Prazo: Prazo para a entrega da prestação jurisdicional.

PRAZO MÉDIO ENTRE O AJUIZAMENTO E A PROLAÇÃO DA SENTENÇA - 2ª VARA DO TRABALHO DE ANÁPOLIS

2ª VARA DO TRABALHO DE ANÁPOLIS

SUMARÍSSIMO

Qtd	Prazo Médio
654	82,93

Nr. Processo	Ajuiz.	Senteça	Prazo
RTSum - 0010557-97.2019.5.18.0052	15/04/19	11/06/19	57
RTSum - 0010558-82.2019.5.18.0052	15/04/19	14/08/19	121
RTSum - 0010559-67.2019.5.18.0052	15/04/19	14/08/19	121
RTSum - 0010560-52.2019.5.18.0052	15/04/19	14/08/19	121
RTSum - 0010562-22.2019.5.18.0052	16/04/19	14/05/19	28
RTSum - 0010563-07.2019.5.18.0052	16/04/19	14/05/19	28
RTSum - 0010564-26.2018.5.18.0052	11/06/18	08/04/19	301
RTSum - 0010564-89.2019.5.18.0052	16/04/19	14/05/19	28
RTSum - 0010566-59.2019.5.18.0052	16/04/19	27/06/19	72
RTSum - 0010567-44.2019.5.18.0052	16/04/19	26/06/19	71
RTSum - 0010569-14.2019.5.18.0052	17/04/19	25/06/19	69
RTSum - 0010571-81.2019.5.18.0052	17/04/19	05/06/19	49
RTSum - 0010573-51.2019.5.18.0052	18/04/19	30/06/19	73
RTSum - 0010577-88.2019.5.18.0052	23/04/19	04/09/19	134
RTSum - 0010581-28.2019.5.18.0052	23/04/19	23/08/19	122
RTSum - 0010584-80.2019.5.18.0052	25/04/19	12/06/19	48
RTSum - 0010585-65.2019.5.18.0052	25/04/19	01/07/19	67
RTSum - 0010587-35.2019.5.18.0052	25/04/19	26/11/19	215
RTSum - 0010595-12.2019.5.18.0052	26/04/19	12/07/19	77
RTSum - 0010598-64.2019.5.18.0052	27/04/19	12/06/19	46
RTSum - 0010600-34.2019.5.18.0052	28/04/19	29/05/19	31
RTSum - 0010601-19.2019.5.18.0052	28/04/19	17/06/19	50
RTSum - 0010602-04.2019.5.18.0052	29/04/19	17/06/19	49
RTSum - 0010606-41.2019.5.18.0052	29/04/19	20/05/19	21
RTSum - 0010607-26.2019.5.18.0052	30/04/19	06/08/19	98

Legenda:
Ajuiz. Data do Ajuizamento;
Sentença: Data da prolação da sentença;
Prazo: Prazo para a entrega da prestação jurisdicional.

PRAZO MÉDIO ENTRE O AJUIZAMENTO E A PROLAÇÃO DA SENTENÇA - 2ª VARA DO TRABALHO DE ANÁPOLIS

2ª VARA DO TRABALHO DE ANÁPOLIS

SUMARÍSSIMO

Qtd	Prazo Médio
654	82,93

Nr. Processo	Ajuiz.	Senteça	Prazo
RTSum - 0010608-11.2019.5.18.0052	30/04/19	06/08/19	98
RTSum - 0010611-63.2019.5.18.0052	30/04/19	22/05/19	22
RTSum - 0010612-82.2018.5.18.0052	21/06/18	13/04/19	296
RTSum - 0010613-33.2019.5.18.0052	01/05/19	06/06/19	36
RTSum - 0010619-40.2019.5.18.0052	02/05/19	06/12/19	218
RTSum - 0010622-92.2019.5.18.0052	03/05/19	18/07/19	76
RTSum - 0010624-62.2019.5.18.0052	04/05/19	25/06/19	52
RTSum - 0010626-32.2019.5.18.0052	05/05/19	25/06/19	51
RTSum - 0010630-69.2019.5.18.0052	06/05/19	22/05/19	16
RTSum - 0010632-39.2019.5.18.0052	06/05/19	10/06/19	35
RTSum - 0010635-91.2019.5.18.0052	07/05/19	17/06/19	41
RTSum - 0010636-76.2019.5.18.0052	07/05/19	31/05/19	24
RTSum - 0010638-46.2019.5.18.0052	07/05/19	04/09/19	120
RTSum - 0010641-98.2019.5.18.0052	07/05/19	15/05/19	8
RTSum - 0010646-23.2019.5.18.0052	09/05/19	13/08/19	96
RTSum - 0010646-57.2018.5.18.0052	03/07/18	14/02/19	226
RTSum - 0010647-08.2019.5.18.0052	10/05/19	15/08/19	97
RTSum - 0010649-75.2019.5.18.0052	10/05/19	27/08/19	109
RTSum - 0010651-45.2019.5.18.0052	13/05/19	14/08/19	93
RTSum - 0010652-30.2019.5.18.0052	13/05/19	30/11/19	201
RTSum - 0010655-82.2019.5.18.0052	13/05/19	08/07/19	56
RTSum - 0010656-67.2019.5.18.0052	14/05/19	28/11/19	198
RTSum - 0010662-11.2018.5.18.0052	05/07/18	30/01/19	209
RTSum - 0010664-44.2019.5.18.0052	15/05/19	12/07/19	58
RTSum - 0010666-14.2019.5.18.0052	15/05/19	19/06/19	35

Legenda:
Ajuiz. Data do Ajuizamento;
Sentença: Data da prolação da sentença;
Prazo: Prazo para a entrega da prestação jurisdicional.

PRAZO MÉDIO ENTRE O AJUIZAMENTO E A PROLAÇÃO DA SENTENÇA - 2ª VARA DO TRABALHO DE ANÁPOLIS

2ª VARA DO TRABALHO DE ANÁPOLIS

SUMARÍSSIMO

Qtd	Prazo Médio
654	82,93

Nr. Processo	Ajuiz.	Senteça	Prazo
RTSum - 0010667-96.2019.5.18.0052	15/05/19	16/09/19	124
RTSum - 0010669-66.2019.5.18.0052	16/05/19	08/07/19	53
RTSum - 0010671-36.2019.5.18.0052	16/05/19	08/07/19	53
RTSum - 0010673-97.2019.5.18.0054	26/06/19	27/09/19	93
RTSum - 0010674-88.2019.5.18.0052	16/05/19	13/08/19	89
RTSum - 0010675-73.2019.5.18.0052	16/05/19	08/07/19	53
RTSum - 0010679-13.2019.5.18.0052	17/05/19	04/06/19	18
RTSum - 0010689-57.2019.5.18.0052	21/05/19	22/10/19	154
RTSum - 0010690-42.2019.5.18.0052	21/05/19	28/11/19	191
RTSum - 0010691-27.2019.5.18.0052	21/05/19	12/07/19	52
RTSum - 0010692-12.2019.5.18.0052	21/05/19	10/07/19	50
RTSum - 0010693-94.2019.5.18.0052	21/05/19	10/07/19	50
RTSum - 0010695-64.2019.5.18.0052	22/05/19	22/10/19	153
RTSum - 0010697-34.2019.5.18.0052	22/05/19	10/07/19	49
RTSum - 0010699-04.2019.5.18.0052	22/05/19	22/10/19	153
RTSum - 0010701-71.2019.5.18.0052	22/05/19	10/07/19	49
RTSum - 0010703-41.2019.5.18.0052	23/05/19	10/07/19	48
RTSum - 0010704-26.2019.5.18.0052	23/05/19	10/07/19	48
RTSum - 0010707-78.2019.5.18.0052	24/05/19	10/07/19	47
RTSum - 0010708-63.2019.5.18.0052	27/05/19	13/06/19	17
RTSum - 0010714-70.2019.5.18.0052	28/05/19	09/08/19	73
RTSum - 0010716-40.2019.5.18.0052	28/05/19	15/07/19	48
RTSum - 0010717-25.2019.5.18.0052	28/05/19	11/07/19	44
RTSum - 0010718-10.2019.5.18.0052	29/05/19	15/07/19	47
RTSum - 0010720-77.2019.5.18.0052	29/05/19	27/09/19	121

Legenda:
Ajuiz. Data do Ajuizamento;
Sentença: Data da prolação da sentença;
Prazo: Prazo para a entrega da prestação jurisdicional.

PRAZO MÉDIO ENTRE O AJUIZAMENTO E A PROLAÇÃO DA SENTENÇA - 2ª VARA DO TRABALHO DE ANÁPOLIS

2ª VARA DO TRABALHO DE ANÁPOLIS

SUMARÍSSIMO

Qtd	Prazo Médio
654	82,93

Nr. Processo	Ajuiz.	Senteça	Prazo
RTSum - 0010722-47.2019.5.18.0052	29/05/19	15/07/19	47
RTSum - 0010724-17.2019.5.18.0052	30/05/19	19/06/19	20
RTSum - 0010725-02.2019.5.18.0052	30/05/19	31/05/19	1
RTSum - 0010726-84.2019.5.18.0052	31/05/19	21/11/19	174
RTSum - 0010727-69.2019.5.18.0052	31/05/19	21/11/19	174
RTSum - 0010728-54.2019.5.18.0052	31/05/19	15/07/19	45
RTSum - 0010729-73.2018.5.18.0052	23/07/18	30/04/19	281
RTSum - 0010731-09.2019.5.18.0052	03/06/19	06/12/19	186
RTSum - 0010734-61.2019.5.18.0052	03/06/19	19/07/19	46
RTSum - 0010735-46.2019.5.18.0052	03/06/19	25/06/19	22
RTSum - 0010736-31.2019.5.18.0052	03/06/19	25/06/19	22
RTSum - 0010737-16.2019.5.18.0052	03/06/19	20/08/19	78
RTSum - 0010738-98.2019.5.18.0052	04/06/19	08/07/19	34
RTSum - 0010739-83.2019.5.18.0052	04/06/19	20/08/19	77
RTSum - 0010740-68.2019.5.18.0052	04/06/19	16/07/19	42
RTSum - 0010742-38.2019.5.18.0052	05/06/19	16/07/19	41
RTSum - 0010744-08.2019.5.18.0052	05/06/19	14/08/19	70
RTSum - 0010745-90.2019.5.18.0052	06/06/19	04/09/19	90
RTSum - 0010747-60.2019.5.18.0052	06/06/19	16/07/19	40
RTSum - 0010747-97.2018.5.18.0051	21/08/18	30/01/19	162
RTSum - 0010748-45.2019.5.18.0052	06/06/19	14/08/19	69
RTSum - 0010751-97.2019.5.18.0052	07/06/19	19/08/19	73
RTSum - 0010756-22.2019.5.18.0052	07/06/19	16/07/19	39
RTSum - 0010758-89.2019.5.18.0052	10/06/19	06/09/19	88
RTSum - 0010759-74.2019.5.18.0052	10/06/19	04/09/19	86

Legenda:
Ajuiz. Data do Ajuizamento;
Sentença: Data da prolação da sentença;
Prazo: Prazo para a entrega da prestação jurisdicional.

PRAZO MÉDIO ENTRE O AJUIZAMENTO E A PROLAÇÃO DA SENTENÇA - 2ª VARA DO TRABALHO DE ANÁPOLIS

2ª VARA DO TRABALHO DE ANÁPOLIS

SUMARÍSSIMO

Qtd	Prazo Médio
654	82,93

Nr. Processo	Ajuiz.	Senteça	Prazo
RTSum - 0010764-96.2019.5.18.0052	11/06/19	18/09/19	99
RTSum - 0010765-81.2019.5.18.0052	11/06/19	16/07/19	35
RTSum - 0010766-66.2019.5.18.0052	11/06/19	29/07/19	48
RTSum - 0010768-36.2019.5.18.0052	11/06/19	26/06/19	15
RTSum - 0010771-88.2019.5.18.0052	12/06/19	29/07/19	47
RTSum - 0010776-13.2019.5.18.0052	13/06/19	29/07/19	46
RTSum - 0010777-95.2019.5.18.0052	13/06/19	22/10/19	131
RTSum - 0010778-80.2019.5.18.0052	14/06/19	29/07/19	45
RTSum - 0010779-65.2019.5.18.0052	14/06/19	26/08/19	73
RTSum - 0010780-50.2019.5.18.0052	14/06/19	29/07/19	45
RTSum - 0010781-35.2019.5.18.0052	14/06/19	15/08/19	62
RTSum - 0010788-27.2019.5.18.0052	18/06/19	20/09/19	94
RTSum - 0010789-12.2019.5.18.0052	18/06/19	03/09/19	77
RTSum - 0010793-49.2019.5.18.0052	19/06/19	16/09/19	89
RTSum - 0010796-04.2019.5.18.0052	19/06/19	02/07/19	13
RTSum - 0010797-86.2019.5.18.0052	19/06/19	01/10/19	104
RTSum - 0010799-56.2019.5.18.0052	24/06/19	09/09/19	77
RTSum - 0010800-41.2019.5.18.0052	24/06/19	14/08/19	51
RTSum - 0010802-11.2019.5.18.0052	24/06/19	14/08/19	51
RTSum - 0010803-93.2019.5.18.0052	25/06/19	28/08/19	64
RTSum - 0010805-63.2019.5.18.0052	25/06/19	15/07/19	20
RTSum - 0010806-48.2019.5.18.0052	25/06/19	07/08/19	43
RTSum - 0010807-33.2019.5.18.0052	25/06/19	22/10/19	119
RTSum - 0010808-18.2019.5.18.0052	25/06/19	19/08/19	55
RTSum - 0010810-85.2019.5.18.0052	26/06/19	19/08/19	54

Legenda:
Ajuiz. Data do Ajuizamento;
Sentença: Data da prolação da sentença;
Prazo: Prazo para a entrega da prestação jurisdicional.

PRAZO MÉDIO ENTRE O AJUIZAMENTO E A PROLAÇÃO DA SENTENÇA - 2ª VARA DO TRABALHO DE ANÁPOLIS

2ª VARA DO TRABALHO DE ANÁPOLIS

SUMARÍSSIMO

Qtd	Prazo Médio
654	82,93

Nr. Processo	Ajuiz.	Senteça	Prazo
RTSum - 0010812-55.2019.5.18.0052	26/06/19	07/08/19	42
RTSum - 0010815-10.2019.5.18.0052	26/06/19	11/10/19	107
RTSum - 0010816-92.2019.5.18.0052	26/06/19	17/12/19	174
RTSum - 0010818-62.2019.5.18.0052	27/06/19	16/07/19	19
RTSum - 0010823-84.2019.5.18.0052	28/06/19	14/08/19	47
RTSum - 0010824-69.2019.5.18.0052	28/06/19	16/09/19	80
RTSum - 0010829-91.2019.5.18.0052	01/07/19	16/12/19	168
RTSum - 0010830-76.2019.5.18.0052	01/07/19	10/07/19	9
RTSum - 0010832-46.2019.5.18.0052	01/07/19	17/09/19	78
RTSum - 0010834-50.2018.5.18.0052	27/08/18	30/09/19	399
RTSum - 0010837-68.2019.5.18.0052	02/07/19	21/08/19	50
RTSum - 0010840-23.2019.5.18.0052	03/07/19	12/09/19	71
RTSum - 0010842-90.2019.5.18.0052	03/07/19	21/08/19	49
RTSum - 0010845-45.2019.5.18.0052	04/07/19	21/08/19	48
RTSum - 0010846-30.2019.5.18.0052	04/07/19	23/09/19	81
RTSum - 0010848-97.2019.5.18.0052	05/07/19	27/08/19	53
RTSum - 0010851-86.2018.5.18.0052	31/08/18	18/03/19	199
RTSum - 0010853-22.2019.5.18.0052	05/07/19	17/09/19	74
RTSum - 0010854-07.2019.5.18.0052	08/07/19	28/08/19	51
RTSum - 0010855-89.2019.5.18.0052	08/07/19	28/08/19	51
RTSum - 0010859-29.2019.5.18.0052	08/07/19	15/08/19	38
RTSum - 0010860-14.2019.5.18.0052	08/07/19	30/10/19	114
RTSum - 0010863-60.2019.5.18.0054	19/08/19	18/09/19	30
RTSum - 0010863-66.2019.5.18.0052	09/07/19	28/11/19	142
RTSum - 0010867-06.2019.5.18.0052	09/07/19	11/09/19	64

Legenda:
Ajuiz. Data do Ajuizamento;
Sentença: Data da prolação da sentença;
Prazo: Prazo para a entrega da prestação jurisdicional.

PRAZO MÉDIO ENTRE O AJUIZAMENTO E A PROLAÇÃO DA SENTENÇA - 2ª VARA DO TRABALHO DE ANÁPOLIS

2ª VARA DO TRABALHO DE ANÁPOLIS

SUMARÍSSIMO

Qtd	Prazo Médio
654	82,93

Nr. Processo	Ajuiz.	Senteça	Prazo
RTSum - 0010869-73.2019.5.18.0052	10/07/19	28/08/19	49
RTSum - 0010870-58.2019.5.18.0052	10/07/19	05/09/19	57
RTSum - 0010871-43.2019.5.18.0052	10/07/19	17/09/19	69
RTSum - 0010873-13.2019.5.18.0052	11/07/19	12/08/19	32
RTSum - 0010874-95.2019.5.18.0052	11/07/19	09/12/19	151
RTSum - 0010876-65.2019.5.18.0052	11/07/19	22/10/19	103
RTSum - 0010877-50.2019.5.18.0052	12/07/19	08/10/19	88
RTSum - 0010877-84.2018.5.18.0052	10/09/18	27/02/19	170
RTSum - 0010881-87.2019.5.18.0052	12/07/19	04/09/19	54
RTSum - 0010882-72.2019.5.18.0052	12/07/19	04/09/19	54
RTSum - 0010883-57.2019.5.18.0052	12/07/19	04/09/19	54
RTSum - 0010884-42.2019.5.18.0052	13/07/19	04/09/19	53
RTSum - 0010886-12.2019.5.18.0052	15/07/19	16/07/19	1
RTSum - 0010889-64.2019.5.18.0052	15/07/19	18/09/19	65
RTSum - 0010890-49.2019.5.18.0052	15/07/19	09/09/19	56
RTSum - 0010894-86.2019.5.18.0052	17/07/19	11/09/19	56
RTSum - 0010896-56.2019.5.18.0052	17/07/19	12/09/19	57
RTSum - 0010897-41.2019.5.18.0052	17/07/19	11/09/19	56
RTSum - 0010898-26.2019.5.18.0052	18/07/19	12/09/19	56
RTSum - 0010898-60.2018.5.18.0052	17/09/18	28/01/19	133
RTSum - 0010899-45.2018.5.18.0052	17/09/18	04/04/19	199
RTSum - 0010902-63.2019.5.18.0052	18/07/19	11/09/19	55
RTSum - 0010904-33.2019.5.18.0052	19/07/19	14/10/19	87
RTSum - 0010905-18.2019.5.18.0052	20/07/19	14/10/19	86
RTSum - 0010906-03.2019.5.18.0052	20/07/19	14/10/19	86

Legenda:
Ajuiz. Data do Ajuizamento;
Sentença: Data da prolação da sentença;
Prazo: Prazo para a entrega da prestação jurisdicional.

PRAZO MÉDIO ENTRE O AJUIZAMENTO E A PROLAÇÃO DA SENTENÇA - 2ª VARA DO TRABALHO DE ANÁPOLIS

2ª VARA DO TRABALHO DE ANÁPOLIS

SUMARÍSSIMO

Qtd	Prazo Médio
654	82,93

Nr. Processo	Ajuiz.	Senteça	Prazo
RTSum - 0010907-85.2019.5.18.0052	20/07/19	30/10/19	102
RTSum - 0010908-70.2019.5.18.0052	20/07/19	23/09/19	65
RTSum - 0010909-55.2019.5.18.0052	21/07/19	25/11/19	127
RTSum - 0010913-92.2019.5.18.0052	23/07/19	05/08/19	13
RTSum - 0010914-77.2019.5.18.0052	23/07/19	04/09/19	43
RTSum - 0010915-62.2019.5.18.0052	23/07/19	19/09/19	58
RTSum - 0010917-32.2019.5.18.0052	24/07/19	18/09/19	56
RTSum - 0010918-17.2019.5.18.0052	24/07/19	18/09/19	56
RTSum - 0010918-51.2018.5.18.0052	20/09/18	10/03/19	171
RTSum - 0010921-69.2019.5.18.0052	26/07/19	16/10/19	82
RTSum - 0010922-54.2019.5.18.0052	29/07/19	14/08/19	16
RTSum - 0010923-39.2019.5.18.0052	29/07/19	23/10/19	86
RTSum - 0010925-09.2019.5.18.0052	29/07/19	26/09/19	59
RTSum - 0010925-43.2018.5.18.0052	21/09/18	05/09/19	349
RTSum - 0010930-31.2019.5.18.0052	30/07/19	19/08/19	20
RTSum - 0010931-16.2019.5.18.0052	30/07/19	23/09/19	55
RTSum - 0010933-83.2019.5.18.0052	01/08/19	13/10/19	73
RTSum - 0010943-30.2019.5.18.0052	05/08/19	23/10/19	79
RTSum - 0010945-97.2019.5.18.0052	05/08/19	21/08/19	16
RTSum - 0010947-67.2019.5.18.0052	05/08/19	27/09/19	53
RTSum - 0010948-86.2018.5.18.0052	22/09/18	05/04/19	195
RTSum - 0010949-37.2019.5.18.0052	06/08/19	29/10/19	84
RTSum - 0010951-07.2019.5.18.0052	06/08/19	18/12/19	134
RTSum - 0010952-26.2018.5.18.0052	25/09/18	06/02/19	134
RTSum - 0010954-59.2019.5.18.0052	06/08/19	26/08/19	20

Legenda:
Ajuiz. Data do Ajuizamento;
Sentença: Data da prolação da sentença;
Prazo: Prazo para a entrega da prestação jurisdicional.

PRAZO MÉDIO ENTRE O AJUIZAMENTO E A PROLAÇÃO DA SENTENÇA - 2ª VARA DO TRABALHO DE ANÁPOLIS

2ª VARA DO TRABALHO DE ANÁPOLIS

SUMARÍSSIMO

Qtd	Prazo Médio
654	82,93

Nr. Processo	Ajuiz.	Senteça	Prazo
RTSum - 0010954-93.2018.5.18.0052	26/09/18	23/01/19	119
RTSum - 0010955-44.2019.5.18.0052	07/08/19	30/09/19	54
RTSum - 0010956-63.2018.5.18.0052	26/09/18	13/02/19	140
RTSum - 0010957-14.2019.5.18.0052	07/08/19	01/10/19	55
RTSum - 0010959-81.2019.5.18.0052	07/08/19	19/12/19	134
RTSum - 0010962-36.2019.5.18.0052	08/08/19	19/08/19	11
RTSum - 0010965-88.2019.5.18.0052	08/08/19	19/09/19	42
RTSum - 0010967-58.2019.5.18.0052	09/08/19	26/08/19	17
RTSum - 0010968-77.2018.5.18.0052	03/10/18	27/01/19	116
RTSum - 0010969-28.2019.5.18.0052	11/08/19	11/12/19	122
RTSum - 0010970-13.2019.5.18.0052	11/08/19	04/12/19	115
RTSum - 0010971-95.2019.5.18.0052	12/08/19	09/10/19	58
RTSum - 0010972-80.2019.5.18.0052	12/08/19	18/10/19	67
RTSum - 0010973-65.2019.5.18.0052	12/08/19	21/10/19	70
RTSum - 0010974-50.2019.5.18.0052	12/08/19	09/10/19	58
RTSum - 0010979-72.2019.5.18.0052	14/08/19	09/10/19	56
RTSum - 0010980-91.2018.5.18.0052	05/10/18	25/02/19	143
RTSum - 0010982-61.2018.5.18.0052	06/10/18	26/02/19	143
RTSum - 0010983-12.2019.5.18.0052	14/08/19	09/10/19	56
RTSum - 0010984-94.2019.5.18.0052	14/08/19	16/08/19	2
RTSum - 0010985-79.2019.5.18.0052	14/08/19	21/11/19	99
RTSum - 0010986-64.2019.5.18.0052	14/08/19	09/10/19	56
RTSum - 0010988-34.2019.5.18.0052	15/08/19	02/12/19	109
RTSum - 0010989-19.2019.5.18.0052	15/08/19	05/12/19	112
RTSum - 0010990-04.2019.5.18.0052	16/08/19	05/11/19	81

Legenda:
Ajuiz. Data do Ajuizamento;
Sentença: Data da prolação da sentença;
Prazo: Prazo para a entrega da prestação jurisdicional.

PRAZO MÉDIO ENTRE O AJUIZAMENTO E A PROLAÇÃO DA SENTENÇA - 2ª VARA DO TRABALHO DE ANÁPOLIS

2ª VARA DO TRABALHO DE ANÁPOLIS

SUMARÍSSIMO

Qtd	Prazo Médio
654	82,93

Nr. Processo	Ajuiz.	Senteça	Prazo
RTSum - 0010990-38.2018.5.18.0052	10/10/18	21/03/19	162
RTSum - 0010994-41.2019.5.18.0052	16/08/19	23/10/19	68
RTSum - 0011000-48.2019.5.18.0052	19/08/19	11/10/19	53
RTSum - 0011002-18.2019.5.18.0052	19/08/19	07/10/19	49
RTSum - 0011003-03.2019.5.18.0052	19/08/19	01/10/19	43
RTSum - 0011005-70.2019.5.18.0052	19/08/19	18/09/19	30
RTSum - 0011007-40.2019.5.18.0052	20/08/19	11/09/19	22
RTSum - 0011008-25.2019.5.18.0052	20/08/19	11/09/19	22
RTSum - 0011009-10.2019.5.18.0052	20/08/19	11/09/19	22
RTSum - 0011010-29.2018.5.18.0052	16/10/18	04/02/19	111
RTSum - 0011010-92.2019.5.18.0052	21/08/19	21/10/19	61
RTSum - 0011011-14.2018.5.18.0052	16/10/18	24/04/19	190
RTSum - 0011011-77.2019.5.18.0052	21/08/19	11/09/19	21
RTSum - 0011015-17.2019.5.18.0052	21/08/19	11/09/19	21
RTSum - 0011015-51.2018.5.18.0052	17/10/18	25/03/19	159
RTSum - 0011016-02.2019.5.18.0052	21/08/19	06/12/19	107
RTSum - 0011017-84.2019.5.18.0052	21/08/19	11/09/19	21
RTSum - 0011018-69.2019.5.18.0052	21/08/19	11/09/19	21
RTSum - 0011019-88.2018.5.18.0052	19/10/18	24/01/19	97
RTSum - 0011020-39.2019.5.18.0052	22/08/19	11/09/19	20
RTSum - 0011023-28.2018.5.18.0052	19/10/18	29/01/19	102
RTSum - 0011023-91.2019.5.18.0052	22/08/19	11/10/19	50
RTSum - 0011024-76.2019.5.18.0052	22/08/19	25/09/19	34
RTSum - 0011026-46.2019.5.18.0052	23/08/19	25/09/19	33
RTSum - 0011027-31.2019.5.18.0052	24/08/19	26/09/19	33

Legenda:
Ajuiz. Data do Ajuizamento;
Sentença: Data da prolação da sentença;
Prazo: Prazo para a entrega da prestação jurisdicional.

PRAZO MÉDIO ENTRE O AJUIZAMENTO E A PROLAÇÃO DA SENTENÇA - 2ª VARA DO TRABALHO DE ANÁPOLIS

2ª VARA DO TRABALHO DE ANÁPOLIS

SUMARÍSSIMO

Qtd	Prazo Médio
654	82,93

Nr. Processo	Ajuiz.	Senteça	Prazo
RTSum - 0011029-98.2019.5.18.0052	26/08/19	11/09/19	16
RTSum - 0011030-20.2018.5.18.0052	23/10/18	18/03/19	146
RTSum - 0011030-83.2019.5.18.0052	26/08/19	09/09/19	14
RTSum - 0011031-05.2018.5.18.0052	23/10/18	18/03/19	146
RTSum - 0011031-68.2019.5.18.0052	26/08/19	27/09/19	32
RTSum - 0011032-87.2018.5.18.0052	23/10/18	05/02/19	105
RTSum - 0011034-23.2019.5.18.0052	27/08/19	21/11/19	86
RTSum - 0011035-08.2019.5.18.0052	27/08/19	16/12/19	111
RTSum - 0011036-90.2019.5.18.0052	27/08/19	04/11/19	69
RTSum - 0011037-75.2019.5.18.0052	28/08/19	25/09/19	28
RTSum - 0011039-45.2019.5.18.0052	28/08/19	30/10/19	63
RTSum - 0011039-76.2018.5.18.0053	23/10/18	15/04/19	174
RTSum - 0011043-19.2018.5.18.0052	25/10/18	19/04/19	176
RTSum - 0011043-82.2019.5.18.0052	29/08/19	09/10/19	41
RTSum - 0011044-04.2018.5.18.0052	25/10/18	19/04/19	176
RTSum - 0011044-67.2019.5.18.0052	29/08/19	07/10/19	39
RTSum - 0011046-71.2018.5.18.0052	26/10/18	01/07/19	248
RTSum - 0011047-22.2019.5.18.0052	29/08/19	09/10/19	41
RTSum - 0011048-22.2019.5.18.0241	23/07/19	16/09/19	55
RTSum - 0011049-89.2019.5.18.0052	30/08/19	07/10/19	38
RTSum - 0011051-59.2019.5.18.0052	30/08/19	07/10/19	38
RTSum - 0011053-63.2018.5.18.0052	29/10/18	13/03/19	135
RTSum - 0011054-14.2019.5.18.0052	02/09/19	02/10/19	30
RTSum - 0011055-96.2019.5.18.0052	02/09/19	02/10/19	30
RTSum - 0011056-18.2018.5.18.0052	29/10/18	12/06/19	226

Legenda:
Ajuiz. Data do Ajuizamento;
Sentença: Data da prolação da sentença;
Prazo: Prazo para a entrega da prestação jurisdicional.

PRAZO MÉDIO ENTRE O AJUIZAMENTO E A PROLAÇÃO DA SENTENÇA - 2ª VARA DO TRABALHO DE ANÁPOLIS

2ª VARA DO TRABALHO DE ANÁPOLIS

SUMARÍSSIMO

Qtd	Prazo Médio
654	82,93

Nr. Processo	Ajuiz.	Senteça	Prazo
RTSum - 0011057-03.2018.5.18.0052	29/10/18	03/05/19	186
RTSum - 0011058-85.2018.5.18.0052	29/10/18	21/03/19	143
RTSum - 0011060-55.2018.5.18.0052	29/10/18	16/01/19	79
RTSum - 0011063-73.2019.5.18.0052	03/09/19	27/11/19	85
RTSum - 0011066-62.2018.5.18.0052	01/11/18	08/05/19	188
RTSum - 0011069-17.2018.5.18.0052	01/11/18	20/03/19	139
RTSum - 0011071-84.2018.5.18.0052	02/11/18	13/05/19	192
RTSum - 0011072-69.2018.5.18.0052	02/11/18	13/05/19	192
RTSum - 0011077-57.2019.5.18.0052	05/09/19	02/10/19	27
RTSum - 0011078-76.2018.5.18.0052	05/11/18	08/02/19	95
RTSum - 0011081-94.2019.5.18.0052	09/09/19	29/10/19	50
RTSum - 0011083-98.2018.5.18.0052	06/11/18	15/05/19	190
RTSum - 0011085-28.2019.5.18.0054	03/10/19	03/12/19	61
RTSum - 0011085-34.2019.5.18.0052	09/09/19	23/10/19	44
RTSum - 0011086-19.2019.5.18.0052	09/09/19	16/10/19	37
RTSum - 0011086-53.2018.5.18.0052	07/11/18	20/02/19	105
RTSum - 0011087-38.2018.5.18.0052	07/11/18	31/07/19	266
RTSum - 0011089-08.2018.5.18.0052	07/11/18	23/01/19	77
RTSum - 0011089-71.2019.5.18.0052	10/09/19	16/10/19	36
RTSum - 0011090-90.2018.5.18.0052	07/11/18	23/01/19	77
RTSum - 0011091-75.2018.5.18.0052	07/11/18	01/07/19	236
RTSum - 0011092-20.2019.5.18.0054	07/10/19	31/12/19	85
RTSum - 0011095-15.2018.5.18.0052	08/11/18	04/04/19	147
RTSum - 0011096-63.2019.5.18.0052	10/09/19	02/10/19	22
RTSum - 0011097-82.2018.5.18.0052	09/11/18	25/02/19	108

Legenda:
Ajuiz. Data do Ajuizamento;
Sentença: Data da prolação da sentença;
Prazo: Prazo para a entrega da prestação jurisdicional.

PRAZO MÉDIO ENTRE O AJUIZAMENTO E A PROLAÇÃO DA SENTENÇA - 2ª VARA DO TRABALHO DE ANÁPOLIS

2ª VARA DO TRABALHO DE ANÁPOLIS

SUMARÍSSIMO

Qtd	Prazo Médio
654	82,93

Nr. Processo	Ajuiz.	Senteça	Prazo
RTSum - 0011101-85.2019.5.18.0052	11/09/19	28/11/19	78
RTSum - 0011103-89.2018.5.18.0052	12/11/18	20/03/19	128
RTSum - 0011104-74.2018.5.18.0052	13/11/18	06/05/19	174
RTSum - 0011105-25.2019.5.18.0052	12/09/19	16/10/19	34
RTSum - 0011106-10.2019.5.18.0052	12/09/19	16/10/19	34
RTSum - 0011107-92.2019.5.18.0052	13/09/19	16/10/19	33
RTSum - 0011109-62.2019.5.18.0052	13/09/19	11/12/19	89
RTSum - 0011109-96.2018.5.18.0052	14/11/18	04/02/19	82
RTSum - 0011110-81.2018.5.18.0052	14/11/18	28/05/19	195
RTSum - 0011112-51.2018.5.18.0052	14/11/18	22/03/19	128
RTSum - 0011113-02.2019.5.18.0052	15/09/19	13/12/19	89
RTSum - 0011114-21.2018.5.18.0052	14/11/18	23/01/19	70
RTSum - 0011114-84.2019.5.18.0052	15/09/19	16/10/19	31
RTSum - 0011116-54.2019.5.18.0052	16/09/19	30/10/19	44
RTSum - 0011118-24.2019.5.18.0052	16/09/19	30/10/19	44
RTSum - 0011121-13.2018.5.18.0052	18/11/18	24/01/19	67
RTSum - 0011121-76.2019.5.18.0052	18/09/19	21/10/19	33
RTSum - 0011122-95.2018.5.18.0052	19/11/18	07/01/19	49
RTSum - 0011123-80.2018.5.18.0052	19/11/18	07/01/19	49
RTSum - 0011124-31.2019.5.18.0052	18/09/19	30/10/19	42
RTSum - 0011124-65.2018.5.18.0052	19/11/18	29/01/19	71
RTSum - 0011125-16.2019.5.18.0052	18/09/19	10/12/19	83
RTSum - 0011127-20.2018.5.18.0052	19/11/18	08/01/19	50
RTSum - 0011127-83.2019.5.18.0052	18/09/19	23/10/19	35
RTSum - 0011128-05.2018.5.18.0052	19/11/18	08/01/19	50

Legenda:
Ajuiz. Data do Ajuizamento;
Sentença: Data da prolação da sentença;
Prazo: Prazo para a entrega da prestação jurisdicional.

PRAZO MÉDIO ENTRE O AJUIZAMENTO E A PROLAÇÃO DA SENTENÇA - 2ª VARA DO TRABALHO DE ANÁPOLIS

2ª VARA DO TRABALHO DE ANÁPOLIS

SUMARÍSSIMO

Qtd	Prazo Médio
654	82,93

Nr. Processo	Ajuiz.	Senteça	Prazo
RTSum - 0011129-87.2018.5.18.0052	19/11/18	29/01/19	71
RTSum - 0011130-38.2019.5.18.0052	19/09/19	31/10/19	42
RTSum - 0011130-72.2018.5.18.0052	19/11/18	11/02/19	84
RTSum - 0011131-23.2019.5.18.0052	19/09/19	28/11/19	70
RTSum - 0011131-57.2018.5.18.0052	19/11/18	29/01/19	71
RTSum - 0011132-08.2019.5.18.0052	19/09/19	22/10/19	33
RTSum - 0011135-60.2019.5.18.0052	19/09/19	09/12/19	81
RTSum - 0011138-49.2018.5.18.0052	20/11/18	21/03/19	121
RTSum - 0011141-04.2018.5.18.0052	21/11/18	29/01/19	69
RTSum - 0011143-34.2019.5.18.0053	14/10/19	03/12/19	50
RTSum - 0011144-56.2018.5.18.0052	21/11/18	26/02/19	97
RTSum - 0011145-41.2018.5.18.0052	21/11/18	19/03/19	118
RTSum - 0011146-26.2018.5.18.0052	22/11/18	24/04/19	153
RTSum - 0011147-11.2018.5.18.0052	22/11/18	06/02/19	76
RTSum - 0011148-59.2019.5.18.0052	24/09/19	23/10/19	29
RTSum - 0011149-44.2019.5.18.0052	24/09/19	08/10/19	14
RTSum - 0011149-78.2018.5.18.0052	22/11/18	28/02/19	98
RTSum - 0011150-63.2018.5.18.0052	22/11/18	14/03/19	112
RTSum - 0011151-48.2018.5.18.0052	23/11/18	05/02/19	74
RTSum - 0011152-96.2019.5.18.0052	25/09/19	30/10/19	35
RTSum - 0011154-03.2018.5.18.0052	23/11/18	05/02/19	74
RTSum - 0011154-66.2019.5.18.0052	26/09/19	30/10/19	34
RTSum - 0011155-85.2018.5.18.0052	24/11/18	06/02/19	74
RTSum - 0011156-70.2018.5.18.0052	24/11/18	06/02/19	74
RTSum - 0011157-21.2019.5.18.0052	26/09/19	30/10/19	34

Legenda:
Ajuiz. Data do Ajuizamento;
Sentença: Data da prolação da sentença;
Prazo: Prazo para a entrega da prestação jurisdicional.

PRAZO MÉDIO ENTRE O AJUIZAMENTO E A PROLAÇÃO DA SENTENÇA - 2ª VARA DO TRABALHO DE ANÁPOLIS

2ª VARA DO TRABALHO DE ANÁPOLIS

SUMARÍSSIMO

Qtd	Prazo Médio
654	82,93

Nr. Processo	Ajuiz.	Senteça	Prazo
RTSum - 0011157-55.2018.5.18.0052	25/11/18	06/02/19	73
RTSum - 0011161-58.2019.5.18.0052	27/09/19	26/11/19	60
RTSum - 0011161-92.2018.5.18.0052	27/11/18	04/06/19	189
RTSum - 0011162-43.2019.5.18.0052	27/09/19	19/12/19	83
RTSum - 0011164-13.2019.5.18.0052	27/09/19	28/11/19	62
RTSum - 0011166-80.2019.5.18.0052	29/09/19	04/11/19	36
RTSum - 0011168-84.2018.5.18.0052	27/11/18	28/01/19	62
RTSum - 0011169-35.2019.5.18.0052	01/10/19	06/11/19	36
RTSum - 0011170-20.2019.5.18.0052	01/10/19	06/11/19	36
RTSum - 0011171-05.2019.5.18.0052	01/10/19	06/11/19	36
RTSum - 0011172-24.2018.5.18.0052	29/11/18	12/02/19	75
RTSum - 0011173-09.2018.5.18.0052	29/11/18	13/05/19	165
RTSum - 0011176-61.2018.5.18.0052	29/11/18	11/06/19	194
RTSum - 0011177-12.2019.5.18.0052	01/10/19	06/11/19	36
RTSum - 0011177-46.2018.5.18.0052	29/11/18	02/05/19	154
RTSum - 0011178-31.2018.5.18.0052	30/11/18	22/04/19	143
RTSum - 0011178-94.2019.5.18.0052	01/10/19	06/11/19	36
RTSum - 0011179-16.2018.5.18.0052	30/11/18	13/02/19	75
RTSum - 0011179-79.2019.5.18.0052	02/10/19	26/11/19	55
RTSum - 0011183-53.2018.5.18.0052	01/12/18	24/01/19	54
RTSum - 0011184-04.2019.5.18.0052	02/10/19	06/11/19	35
RTSum - 0011189-26.2019.5.18.0052	04/10/19	06/11/19	33
RTSum - 0011189-60.2018.5.18.0052	03/12/18	01/04/19	119
RTSum - 0011192-15.2018.5.18.0052	05/12/18	01/04/19	117
RTSum - 0011193-63.2019.5.18.0052	06/10/19	13/12/19	68

Legenda:
Ajuiz. Data do Ajuizamento;
Sentença: Data da prolação da sentença;
Prazo: Prazo para a entrega da prestação jurisdicional.

PRAZO MÉDIO ENTRE O AJUIZAMENTO E A PROLAÇÃO DA SENTENÇA - 2ª VARA DO TRABALHO DE ANÁPOLIS

2ª VARA DO TRABALHO DE ANÁPOLIS

SUMARÍSSIMO

Qtd	Prazo Médio
654	82,93

Nr. Processo	Ajuiz.	Senteça	Prazo
RTSum - 0011193-97.2018.5.18.0052	05/12/18	24/01/19	50
RTSum - 0011194-48.2019.5.18.0052	06/10/19	13/12/19	68
RTSum - 0011194-82.2018.5.18.0052	05/12/18	19/02/19	76
RTSum - 0011195-67.2018.5.18.0052	05/12/18	26/02/19	83
RTSum - 0011196-18.2019.5.18.0052	07/10/19	03/12/19	57
RTSum - 0011197-03.2019.5.18.0052	07/10/19	13/12/19	67
RTSum - 0011199-07.2018.5.18.0052	06/12/18	20/02/19	76
RTSum - 0011200-55.2019.5.18.0052	08/10/19	18/12/19	71
RTSum - 0011200-89.2018.5.18.0052	06/12/18	06/02/19	62
RTSum - 0011202-25.2019.5.18.0052	08/10/19	07/11/19	30
RTSum - 0011203-10.2019.5.18.0052	09/10/19	07/11/19	29
RTSum - 0011203-44.2018.5.18.0052	06/12/18	21/03/19	105
RTSum - 0011204-23.2018.5.18.0054	10/12/18	16/08/19	249
RTSum - 0011204-29.2018.5.18.0052	06/12/18	20/03/19	104
RTSum - 0011205-14.2018.5.18.0052	07/12/18	04/04/19	118
RTSum - 0011205-77.2019.5.18.0052	09/10/19	07/11/19	29
RTSum - 0011206-96.2018.5.18.0052	07/12/18	21/02/19	76
RTSum - 0011207-81.2018.5.18.0052	09/12/18	08/05/19	150
RTSum - 0011208-32.2019.5.18.0052	10/10/19	07/11/19	28
RTSum - 0011209-17.2019.5.18.0052	10/10/19	25/11/19	46
RTSum - 0011210-02.2019.5.18.0052	10/10/19	23/10/19	13
RTSum - 0011211-21.2018.5.18.0052	11/12/18	25/02/19	76
RTSum - 0011212-06.2018.5.18.0052	11/12/18	25/02/19	76
RTSum - 0011213-88.2018.5.18.0052	11/12/18	28/03/19	107
RTSum - 0011214-73.2018.5.18.0052	11/12/18	26/02/19	77

Legenda:
Ajuiz. Data do Ajuizamento;
Sentença: Data da prolação da sentença;
Prazo: Prazo para a entrega da prestação jurisdicional.

PRAZO MÉDIO ENTRE O AJUIZAMENTO E A PROLAÇÃO DA SENTENÇA - 2ª VARA DO TRABALHO DE ANÁPOLIS

2ª VARA DO TRABALHO DE ANÁPOLIS

SUMARÍSSIMO

Qtd	Prazo Médio
654	82,93

Nr. Processo	Ajuiz.	Senteça	Prazo
RTSum - 0011215-58.2018.5.18.0052	11/12/18	07/03/19	86
RTSum - 0011217-22.2018.5.18.0054	10/12/18	16/01/19	37
RTSum - 0011217-91.2019.5.18.0052	12/10/19	04/11/19	23
RTSum - 0011218-76.2019.5.18.0052	12/10/19	03/12/19	52
RTSum - 0011220-80.2018.5.18.0052	13/12/18	27/02/19	76
RTSum - 0011221-65.2018.5.18.0052	13/12/18	10/04/19	118
RTSum - 0011222-16.2019.5.18.0052	14/10/19	05/12/19	52
RTSum - 0011223-35.2018.5.18.0052	13/12/18	02/04/19	110
RTSum - 0011223-98.2019.5.18.0052	14/10/19	05/12/19	52
RTSum - 0011224-83.2019.5.18.0052	14/10/19	25/11/19	42
RTSum - 0011225-05.2018.5.18.0052	13/12/18	27/02/19	76
RTSum - 0011229-08.2019.5.18.0052	16/10/19	20/11/19	35
RTSum - 0011231-75.2019.5.18.0052	17/10/19	19/12/19	63
RTSum - 0011232-60.2019.5.18.0052	17/10/19	10/12/19	54
RTSum - 0011232-94.2018.5.18.0052	15/12/18	07/02/19	54
RTSum - 0011233-79.2018.5.18.0052	16/12/18	14/05/19	149
RTSum - 0011234-64.2018.5.18.0052	17/12/18	29/01/19	43
RTSum - 0011236-34.2018.5.18.0052	19/12/18	08/07/19	201
RTSum - 0011237-19.2018.5.18.0052	20/12/18	12/03/19	82
RTSum - 0011238-67.2019.5.18.0052	18/10/19	27/11/19	40
RTSum - 0011239-86.2018.5.18.0052	20/12/18	01/09/19	255
RTSum - 0011240-37.2019.5.18.0052	18/10/19	27/11/19	40
RTSum - 0011242-41.2018.5.18.0052	26/12/18	07/02/19	43
RTSum - 0011243-26.2018.5.18.0052	26/12/18	02/04/19	97
RTSum - 0011243-89.2019.5.18.0052	21/10/19	29/11/19	39

Legenda:
Ajuiz. Data do Ajuizamento;
Sentença: Data da prolação da sentença;
Prazo: Prazo para a entrega da prestação jurisdicional.

PRAZO MÉDIO ENTRE O AJUIZAMENTO E A PROLAÇÃO DA SENTENÇA - 2ª VARA DO TRABALHO DE ANÁPOLIS

2ª VARA DO TRABALHO DE ANÁPOLIS

SUMARÍSSIMO

Qtd	Prazo Médio
654	82,93

Nr. Processo	Ajuiz.	Senteça	Prazo
RTSum - 0011245-93.2018.5.18.0052	27/12/18	07/02/19	42
RTSum - 0011246-78.2018.5.18.0052	27/12/18	06/02/19	41
RTSum - 0011247-63.2018.5.18.0052	28/12/18	13/03/19	75
RTSum - 0011248-48.2018.5.18.0052	28/12/18	02/07/19	186
RTSum - 0011249-96.2019.5.18.0052	22/10/19	29/11/19	38
RTSum - 0011252-51.2019.5.18.0052	23/10/19	19/12/19	57
RTSum - 0011257-73.2019.5.18.0052	23/10/19	13/11/19	21
RTSum - 0011260-28.2019.5.18.0052	24/10/19	03/12/19	40
RTSum - 0011264-65.2019.5.18.0052	24/10/19	05/12/19	42
RTSum - 0011267-20.2019.5.18.0052	25/10/19	04/12/19	40
RTSum - 0011269-87.2019.5.18.0052	25/10/19	11/12/19	47
RTSum - 0011271-57.2019.5.18.0052	25/10/19	04/12/19	40
RTSum - 0011278-49.2019.5.18.0052	30/10/19	09/12/19	40
RTSum - 0011279-34.2019.5.18.0052	30/10/19	11/12/19	42
RTSum - 0011282-86.2019.5.18.0052	31/10/19	18/12/19	48
RTSum - 0011283-71.2019.5.18.0052	31/10/19	11/12/19	41
RTSum - 0011287-11.2019.5.18.0052	01/11/19	16/12/19	45
RTSum - 0011292-33.2019.5.18.0052	02/11/19	11/12/19	39
RTSum - 0011293-18.2019.5.18.0052	04/11/19	12/12/19	38
RTSum - 0011303-62.2019.5.18.0052	05/11/19	16/12/19	41
RTSum - 0011307-02.2019.5.18.0052	06/11/19	17/12/19	41
RTSum - 0011309-69.2019.5.18.0052	06/11/19	27/11/19	21
RTSum - 0011311-39.2019.5.18.0052	07/11/19	09/12/19	32
RTSum - 0011314-91.2019.5.18.0052	07/11/19	19/12/19	42
RTSum - 0011320-98.2019.5.18.0052	11/11/19	19/12/19	38

Legenda:
Ajuiz. Data do Ajuizamento;
Sentença: Data da prolação da sentença;
Prazo: Prazo para a entrega da prestação jurisdicional.

PRAZO MÉDIO ENTRE O AJUIZAMENTO E A PROLAÇÃO DA SENTENÇA - 2ª VARA DO TRABALHO DE ANÁPOLIS

2ª VARA DO TRABALHO DE ANÁPOLIS

SUMARÍSSIMO

Qtd	Prazo Médio
654	82,93

Nr. Processo	Ajuiz.	Senteça	Prazo
RTSum - 0011356-43.2019.5.18.0052	20/11/19	09/12/19	19
RTSum - 0011374-64.2019.5.18.0052	26/11/19	27/11/19	1
RTSum - 0011375-49.2019.5.18.0052	26/11/19	17/12/19	21
RTSum - 0011395-81.2018.5.18.0082	08/01/19	17/05/19	129
RTSum - 0011405-84.2019.5.18.0052	03/12/19	03/12/19	0
RTSum - 0011413-61.2019.5.18.0052	05/12/19	17/12/19	12
RTSum - 0011550-03.2018.5.18.0012	27/11/18	11/02/19	76

Legenda:
Ajuiz. Data do Ajuizamento;
Sentença: Data da prolação da sentença;
Prazo: Prazo para a entrega da prestação jurisdicional.

PRAZO MÉDIO ENTRE O AJUIZAMENTO E A PROLAÇÃO DA SENTENÇA - 2ª VARA DO TRABALHO DE ANÁPOLIS

Data da sentença entre 1/1/2019 e 31/12/2019 23:59:59

ARI PEDRO LORENZETTI

SUMARÍSSIMO

Qtd	Prazo Médio
429	72,49

Nr. Processo	Ajuiz.	Senteça	Prazo
RTSum - 0010001-95.2019.5.18.0052	02/01/19	07/02/19	36
RTSum - 0010002-80.2019.5.18.0052	02/01/19	07/02/19	36
RTSum - 0010003-65.2019.5.18.0052	03/01/19	06/02/19	34
RTSum - 0010004-50.2019.5.18.0052	03/01/19	06/02/19	34
RTSum - 0010006-20.2019.5.18.0052	03/01/19	22/04/19	109
RTSum - 0010011-42.2019.5.18.0052	07/01/19	04/09/19	240
RTSum - 0010012-27.2019.5.18.0052	08/01/19	18/03/19	69
RTSum - 0010014-94.2019.5.18.0052	08/01/19	30/04/19	112
RTSum - 0010015-79.2019.5.18.0052	08/01/19	03/04/19	85
RTSum - 0010025-26.2019.5.18.0052	11/01/19	20/03/19	68
RTSum - 0010027-93.2019.5.18.0052	12/01/19	20/03/19	67
RTSum - 0010032-18.2019.5.18.0052	15/01/19	22/03/19	66
RTSum - 0010033-03.2019.5.18.0052	15/01/19	22/05/19	127
RTSum - 0010041-77.2019.5.18.0052	17/01/19	27/03/19	69
RTSum - 0010046-02.2019.5.18.0052	18/01/19	19/02/19	32
RTSum - 0010047-84.2019.5.18.0052	18/01/19	27/03/19	68
RTSum - 0010060-83.2019.5.18.0052	22/01/19	28/05/19	126
RTSum - 0010063-38.2019.5.18.0052	23/01/19	07/11/19	288
RTSum - 0010065-08.2019.5.18.0052	24/01/19	03/04/19	69
RTSum - 0010069-45.2019.5.18.0052	25/01/19	04/09/19	222
RTSum - 0010071-15.2019.5.18.0052	25/01/19	15/04/19	80
RTSum - 0010072-97.2019.5.18.0052	25/01/19	03/04/19	68

Legenda:
Ajuiz. Data do Ajuizamento;
Sentença: Data da prolação da sentença;
Prazo: Prazo para a entrega da prestação jurisdicional.

PRAZO MÉDIO ENTRE O AJUIZAMENTO E A PROLAÇÃO DA SENTENÇA - 2ª VARA DO TRABALHO DE ANÁPOLIS

ARI PEDRO LORENZETTI

SUMARÍSSIMO

Qtd	Prazo Médio
429	72,49

Nr. Processo	Ajuiz.	Senteça	Prazo
RTSum - 0010074-67.2019.5.18.0052	28/01/19	18/06/19	141
RTSum - 0010083-29.2019.5.18.0052	29/01/19	16/04/19	77
RTSum - 0010122-26.2019.5.18.0052	04/02/19	09/04/19	64
RTSum - 0010125-78.2019.5.18.0052	04/02/19	22/04/19	77
RTSum - 0010132-70.2019.5.18.0052	04/02/19	05/06/19	121
RTSum - 0010139-62.2019.5.18.0052	05/02/19	10/04/19	64
RTSum - 0010140-47.2019.5.18.0052	06/02/19	29/04/19	82
RTSum - 0010143-02.2019.5.18.0052	07/02/19	22/04/19	74
RTSum - 0010161-23.2019.5.18.0052	08/02/19	13/03/19	33
RTSum - 0010190-73.2019.5.18.0052	11/02/19	29/05/19	107
RTSum - 0010198-50.2019.5.18.0052	11/02/19	27/05/19	105
RTSum - 0010209-79.2019.5.18.0052	11/02/19	12/06/19	121
RTSum - 0010212-34.2019.5.18.0052	11/02/19	25/04/19	73
RTSum - 0010218-41.2019.5.18.0052	11/02/19	12/06/19	121
RTSum - 0010241-84.2019.5.18.0052	12/02/19	11/06/19	119
RTSum - 0010243-54.2019.5.18.0052	12/02/19	12/06/19	120
RTSum - 0010244-39.2019.5.18.0052	12/02/19	11/06/19	119
RTSum - 0010245-24.2019.5.18.0052	12/02/19	10/04/19	57
RTSum - 0010246-09.2019.5.18.0052	12/02/19	11/06/19	119
RTSum - 0010251-31.2019.5.18.0052	13/02/19	12/06/19	119
RTSum - 0010253-98.2019.5.18.0052	14/02/19	17/05/19	92
RTSum - 0010256-53.2019.5.18.0052	14/02/19	24/04/19	69
RTSum - 0010257-38.2019.5.18.0052	14/02/19	04/09/19	202
RTSum - 0010258-23.2019.5.18.0052	14/02/19	12/06/19	118
RTSum - 0010259-08.2019.5.18.0052	14/02/19	22/04/19	67

Legenda:
Ajuiz. Data do Ajuizamento;
Sentença: Data da prolação da sentença;
Prazo: Prazo para a entrega da prestação jurisdicional.

PRAZO MÉDIO ENTRE O AJUIZAMENTO E A PROLAÇÃO DA SENTENÇA - 2ª VARA DO TRABALHO DE ANÁPOLIS

ARI PEDRO LORENZETTI

SUMARÍSSIMO

Qtd	Prazo Médio
429	72,49

Nr. Processo	Ajuiz.	Senteça	Prazo
RTSum - 0010261-75.2019.5.18.0052	19/02/19	17/09/19	210
RTSum - 0010263-45.2019.5.18.0052	19/02/19	22/05/19	92
RTSum - 0010264-30.2019.5.18.0052	19/02/19	17/06/19	118
RTSum - 0010266-97.2019.5.18.0052	20/02/19	18/06/19	118
RTSum - 0010268-67.2019.5.18.0052	20/02/19	24/04/19	63
RTSum - 0010270-37.2019.5.18.0052	20/02/19	06/05/19	75
RTSum - 0010271-22.2019.5.18.0052	20/02/19	08/05/19	77
RTSum - 0010272-07.2019.5.18.0052	21/02/19	26/02/19	5
RTSum - 0010273-89.2019.5.18.0052	21/02/19	09/08/19	169
RTSum - 0010274-74.2019.5.18.0052	21/02/19	24/04/19	62
RTSum - 0010277-29.2019.5.18.0052	22/02/19	11/09/19	201
RTSum - 0010278-14.2019.5.18.0052	25/02/19	29/04/19	63
RTSum - 0010287-73.2019.5.18.0052	27/02/19	11/05/19	73
RTSum - 0010289-43.2019.5.18.0052	27/02/19	27/03/19	28
RTSum - 0010291-13.2019.5.18.0052	28/02/19	22/04/19	53
RTSum - 0010292-95.2019.5.18.0052	28/02/19	15/05/19	76
RTSum - 0010295-50.2019.5.18.0052	28/02/19	15/05/19	76
RTSum - 0010296-35.2019.5.18.0052	28/02/19	18/03/19	18
RTSum - 0010298-05.2019.5.18.0052	28/02/19	01/07/19	123
RTSum - 0010299-87.2019.5.18.0052	28/02/19	05/06/19	97
RTSum - 0010300-72.2019.5.18.0052	28/02/19	29/03/19	29
RTSum - 0010301-57.2019.5.18.0052	28/02/19	29/03/19	29
RTSum - 0010302-42.2019.5.18.0052	28/02/19	29/05/19	90
RTSum - 0010303-27.2019.5.18.0052	01/03/19	04/04/19	34
RTSum - 0010306-79.2019.5.18.0052	01/03/19	24/07/19	145

Legenda:
Ajuiz. Data do Ajuizamento;
Sentença: Data da prolação da sentença;
Prazo: Prazo para a entrega da prestação jurisdicional.

PRAZO MÉDIO ENTRE O AJUIZAMENTO E A PROLAÇÃO DA SENTENÇA - 2ª VARA DO TRABALHO DE ANÁPOLIS

ARI PEDRO LORENZETTI

SUMARÍSSIMO

Qtd	Prazo Médio
429	72,49

Nr. Processo	Ajuiz.	Senteça	Prazo
RTSum - 0010310-19.2019.5.18.0052	01/03/19	22/04/19	52
RTSum - 0010311-04.2019.5.18.0052	06/03/19	22/04/19	47
RTSum - 0010313-71.2019.5.18.0052	06/03/19	22/04/19	47
RTSum - 0010314-56.2019.5.18.0052	06/03/19	02/05/19	57
RTSum - 0010315-41.2019.5.18.0052	06/03/19	24/04/19	49
RTSum - 0010316-26.2019.5.18.0052	06/03/19	24/04/19	49
RTSum - 0010318-93.2019.5.18.0052	07/03/19	24/04/19	48
RTSum - 0010330-10.2019.5.18.0052	09/03/19	09/09/19	184
RTSum - 0010334-47.2019.5.18.0052	11/03/19	18/09/19	191
RTSum - 0010335-32.2019.5.18.0052	11/03/19	10/04/19	30
RTSum - 0010339-69.2019.5.18.0052	12/03/19	05/06/19	85
RTSum - 0010343-09.2019.5.18.0052	12/03/19	10/04/19	29
RTSum - 0010345-76.2019.5.18.0052	12/03/19	05/06/19	85
RTSum - 0010354-38.2019.5.18.0052	13/03/19	15/05/19	63
RTSum - 0010358-75.2019.5.18.0052	13/03/19	24/04/19	42
RTSum - 0010360-45.2019.5.18.0052	14/03/19	24/04/19	41
RTSum - 0010361-30.2019.5.18.0052	14/03/19	08/05/19	55
RTSum - 0010365-67.2019.5.18.0052	15/03/19	26/06/19	103
RTSum - 0010366-52.2019.5.18.0052	15/03/19	17/06/19	94
RTSum - 0010367-37.2019.5.18.0052	15/03/19	17/05/19	63
RTSum - 0010368-22.2019.5.18.0052	15/03/19	11/07/19	118
RTSum - 0010371-74.2019.5.18.0052	16/03/19	24/06/19	100
RTSum - 0010382-06.2019.5.18.0052	16/03/19	08/05/19	53
RTSum - 0010385-58.2019.5.18.0052	18/03/19	08/05/19	51
RTSum - 0010386-43.2019.5.18.0052	18/03/19	26/06/19	100

Legenda:
Ajuiz. Data do Ajuizamento;
Sentença: Data da prolação da sentença;
Prazo: Prazo para a entrega da prestação jurisdicional.

PRAZO MÉDIO ENTRE O AJUIZAMENTO E A PROLAÇÃO DA SENTENÇA - 2ª VARA DO TRABALHO DE ANÁPOLIS

ARI PEDRO LORENZETTI

SUMARÍSSIMO

Qtd	Prazo Médio
429	72,49

Nr. Processo	Ajuiz.	Senteça	Prazo
RTSum - 0010387-28.2019.5.18.0052	18/03/19	05/07/19	109
RTSum - 0010388-13.2019.5.18.0052	18/03/19	21/10/19	217
RTSum - 0010390-80.2019.5.18.0052	18/03/19	07/08/19	142
RTSum - 0010391-65.2019.5.18.0052	18/03/19	14/10/19	210
RTSum - 0010392-50.2019.5.18.0052	18/03/19	08/05/19	51
RTSum - 0010394-20.2019.5.18.0052	18/03/19	01/07/19	105
RTSum - 0010395-05.2019.5.18.0052	19/03/19	10/07/19	113
RTSum - 0010396-87.2019.5.18.0052	19/03/19	22/04/19	34
RTSum - 0010397-72.2019.5.18.0052	19/03/19	12/06/19	85
RTSum - 0010400-27.2019.5.18.0052	19/03/19	06/07/19	109
RTSum - 0010407-19.2019.5.18.0052	21/03/19	20/05/19	60
RTSum - 0010411-56.2019.5.18.0052	21/03/19	31/05/19	71
RTSum - 0010414-11.2019.5.18.0052	22/03/19	17/06/19	87
RTSum - 0010415-93.2019.5.18.0052	22/03/19	04/09/19	166
RTSum - 0010427-10.2019.5.18.0052	26/03/19	15/04/19	20
RTSum - 0010429-77.2019.5.18.0052	27/03/19	08/05/19	42
RTSum - 0010431-47.2019.5.18.0052	27/03/19	20/05/19	54
RTSum - 0010432-32.2019.5.18.0052	27/03/19	08/05/19	42
RTSum - 0010433-17.2019.5.18.0052	27/03/19	13/05/19	47
RTSum - 0010435-84.2019.5.18.0052	28/03/19	24/06/19	88
RTSum - 0010436-69.2019.5.18.0052	28/03/19	08/05/19	41
RTSum - 0010438-39.2019.5.18.0052	28/03/19	08/05/19	41
RTSum - 0010439-24.2019.5.18.0052	28/03/19	15/05/19	48
RTSum - 0010440-09.2019.5.18.0052	28/03/19	15/05/19	48
RTSum - 0010465-22.2019.5.18.0052	29/03/19	20/05/19	52

Legenda:
Ajuiz. Data do Ajuizamento;
Sentença: Data da prolação da sentença;
Prazo: Prazo para a entrega da prestação jurisdicional.

PRAZO MÉDIO ENTRE O AJUIZAMENTO E A PROLAÇÃO DA SENTENÇA - 2ª VARA DO TRABALHO DE ANÁPOLIS

ARI PEDRO LORENZETTI

SUMARÍSSIMO

Qtd	Prazo Médio
429	72,49

Nr. Processo	Ajuiz.	Senteça	Prazo
RTSum - 0010472-14.2019.5.18.0052	30/03/19	29/04/19	30
RTSum - 0010474-81.2019.5.18.0052	01/04/19	24/06/19	84
RTSum - 0010476-51.2019.5.18.0052	01/04/19	11/06/19	71
RTSum - 0010477-36.2019.5.18.0052	01/04/19	09/09/19	161
RTSum - 0010479-06.2019.5.18.0052	01/04/19	22/05/19	51
RTSum - 0010480-88.2019.5.18.0052	01/04/19	22/05/19	51
RTSum - 0010491-20.2019.5.18.0052	02/04/19	12/08/19	132
RTSum - 0010495-57.2019.5.18.0052	03/04/19	29/05/19	56
RTSum - 0010502-49.2019.5.18.0052	03/04/19	13/06/19	71
RTSum - 0010507-71.2019.5.18.0052	04/04/19	29/05/19	55
RTSum - 0010508-56.2019.5.18.0052	04/04/19	03/07/19	90
RTSum - 0010510-26.2019.5.18.0052	04/04/19	14/06/19	71
RTSum - 0010511-11.2019.5.18.0052	05/04/19	26/08/19	143
RTSum - 0010519-85.2019.5.18.0052	05/04/19	28/05/19	53
RTSum - 0010520-70.2019.5.18.0052	07/04/19	06/05/19	29
RTSum - 0010522-40.2019.5.18.0052	08/04/19	22/05/19	44
RTSum - 0010524-10.2019.5.18.0052	09/04/19	24/05/19	45
RTSum - 0010528-47.2019.5.18.0052	09/04/19	15/04/19	6
RTSum - 0010529-32.2019.5.18.0052	09/04/19	22/05/19	43
RTSum - 0010530-17.2019.5.18.0052	09/04/19	22/05/19	43
RTSum - 0010537-09.2019.5.18.0052	10/04/19	29/04/19	19
RTSum - 0010538-91.2019.5.18.0052	10/04/19	13/05/19	33
RTSum - 0010540-61.2019.5.18.0052	11/04/19	26/06/19	76
RTSum - 0010541-46.2019.5.18.0052	11/04/19	22/05/19	41
RTSum - 0010547-53.2019.5.18.0052	12/04/19	22/05/19	40

Legenda:
Ajuiz. Data do Ajuizamento;
Sentença: Data da prolação da sentença;
Prazo: Prazo para a entrega da prestação jurisdicional.

PRAZO MÉDIO ENTRE O AJUIZAMENTO E A PROLAÇÃO DA SENTENÇA - 2ª VARA DO TRABALHO DE ANÁPOLIS

ARI PEDRO LORENZETTI

SUMARÍSSIMO

Qtd	Prazo Médio
429	72,49

Nr. Processo	Ajuiz.	Senteça	Prazo
RTSum - 0010548-38.2019.5.18.0052	14/04/19	12/06/19	59
RTSum - 0010557-97.2019.5.18.0052	15/04/19	11/06/19	57
RTSum - 0010566-59.2019.5.18.0052	16/04/19	27/06/19	72
RTSum - 0010567-44.2019.5.18.0052	16/04/19	26/06/19	71
RTSum - 0010577-88.2019.5.18.0052	23/04/19	04/09/19	134
RTSum - 0010584-80.2019.5.18.0052	25/04/19	12/06/19	48
RTSum - 0010585-65.2019.5.18.0052	25/04/19	01/07/19	67
RTSum - 0010595-12.2019.5.18.0052	26/04/19	12/07/19	77
RTSum - 0010598-64.2019.5.18.0052	27/04/19	12/06/19	46
RTSum - 0010600-34.2019.5.18.0052	28/04/19	29/05/19	31
RTSum - 0010601-19.2019.5.18.0052	28/04/19	17/06/19	50
RTSum - 0010602-04.2019.5.18.0052	29/04/19	17/06/19	49
RTSum - 0010606-41.2019.5.18.0052	29/04/19	20/05/19	21
RTSum - 0010611-63.2019.5.18.0052	30/04/19	22/05/19	22
RTSum - 0010613-33.2019.5.18.0052	01/05/19	06/06/19	36
RTSum - 0010619-40.2019.5.18.0052	02/05/19	06/12/19	218
RTSum - 0010622-92.2019.5.18.0052	03/05/19	18/07/19	76
RTSum - 0010630-69.2019.5.18.0052	06/05/19	22/05/19	16
RTSum - 0010632-39.2019.5.18.0052	06/05/19	10/06/19	35
RTSum - 0010635-91.2019.5.18.0052	07/05/19	17/06/19	41
RTSum - 0010636-76.2019.5.18.0052	07/05/19	31/05/19	24
RTSum - 0010638-46.2019.5.18.0052	07/05/19	04/09/19	120
RTSum - 0010641-98.2019.5.18.0052	07/05/19	15/05/19	8
RTSum - 0010666-14.2019.5.18.0052	15/05/19	19/06/19	35
RTSum - 0010667-96.2019.5.18.0052	15/05/19	16/09/19	124

Legenda:
Ajuiz. Data do Ajuizamento;
Sentença: Data da prolação da sentença;
Prazo: Prazo para a entrega da prestação jurisdicional.

PRAZO MÉDIO ENTRE O AJUIZAMENTO E A PROLAÇÃO DA SENTENÇA - 2ª VARA DO TRABALHO DE ANÁPOLIS

ARI PEDRO LORENZETTI

SUMARÍSSIMO

Qtd	Prazo Médio
429	72,49

Nr. Processo	Ajuiz.	Senteça	Prazo
RTSum - 0010673-97.2019.5.18.0054	26/06/19	27/09/19	93
RTSum - 0010679-13.2019.5.18.0052	17/05/19	04/06/19	18
RTSum - 0010708-63.2019.5.18.0052	27/05/19	13/06/19	17
RTSum - 0010714-70.2019.5.18.0052	28/05/19	09/08/19	73
RTSum - 0010720-77.2019.5.18.0052	29/05/19	27/09/19	121
RTSum - 0010724-17.2019.5.18.0052	30/05/19	19/06/19	20
RTSum - 0010725-02.2019.5.18.0052	30/05/19	31/05/19	1
RTSum - 0010729-73.2018.5.18.0052	23/07/18	30/04/19	281
RTSum - 0010731-09.2019.5.18.0052	03/06/19	06/12/19	186
RTSum - 0010745-90.2019.5.18.0052	06/06/19	04/09/19	90
RTSum - 0010751-97.2019.5.18.0052	07/06/19	19/08/19	73
RTSum - 0010758-89.2019.5.18.0052	10/06/19	06/09/19	88
RTSum - 0010759-74.2019.5.18.0052	10/06/19	04/09/19	86
RTSum - 0010764-96.2019.5.18.0052	11/06/19	18/09/19	99
RTSum - 0010768-36.2019.5.18.0052	11/06/19	26/06/19	15
RTSum - 0010779-65.2019.5.18.0052	14/06/19	26/08/19	73
RTSum - 0010788-27.2019.5.18.0052	18/06/19	20/09/19	94
RTSum - 0010793-49.2019.5.18.0052	19/06/19	16/09/19	89
RTSum - 0010799-56.2019.5.18.0052	24/06/19	09/09/19	77
RTSum - 0010800-41.2019.5.18.0052	24/06/19	14/08/19	51
RTSum - 0010802-11.2019.5.18.0052	24/06/19	14/08/19	51
RTSum - 0010803-93.2019.5.18.0052	25/06/19	28/08/19	64
RTSum - 0010806-48.2019.5.18.0052	25/06/19	07/08/19	43
RTSum - 0010808-18.2019.5.18.0052	25/06/19	19/08/19	55
RTSum - 0010810-85.2019.5.18.0052	26/06/19	19/08/19	54

Legenda:
Ajuiz. Data do Ajuizamento;
Sentença: Data da prolação da sentença;
Prazo: Prazo para a entrega da prestação jurisdicional.

PRAZO MÉDIO ENTRE O AJUIZAMENTO E A PROLAÇÃO DA SENTENÇA - 2ª VARA DO TRABALHO DE ANÁPOLIS

ARI PEDRO LORENZETTI

SUMARÍSSIMO

Qtd	Prazo Médio
429	72,49

Nr. Processo	Ajuiz.	Senteça	Prazo
RTSum - 0010812-55.2019.5.18.0052	26/06/19	07/08/19	42
RTSum - 0010815-10.2019.5.18.0052	26/06/19	11/10/19	107
RTSum - 0010816-92.2019.5.18.0052	26/06/19	17/12/19	174
RTSum - 0010823-84.2019.5.18.0052	28/06/19	14/08/19	47
RTSum - 0010824-69.2019.5.18.0052	28/06/19	16/09/19	80
RTSum - 0010829-91.2019.5.18.0052	01/07/19	16/12/19	168
RTSum - 0010830-76.2019.5.18.0052	01/07/19	10/07/19	9
RTSum - 0010832-46.2019.5.18.0052	01/07/19	17/09/19	78
RTSum - 0010834-50.2018.5.18.0052	27/08/18	30/09/19	399
RTSum - 0010837-68.2019.5.18.0052	02/07/19	21/08/19	50
RTSum - 0010842-90.2019.5.18.0052	03/07/19	21/08/19	49
RTSum - 0010845-45.2019.5.18.0052	04/07/19	21/08/19	48
RTSum - 0010846-30.2019.5.18.0052	04/07/19	23/09/19	81
RTSum - 0010854-07.2019.5.18.0052	08/07/19	28/08/19	51
RTSum - 0010855-89.2019.5.18.0052	08/07/19	28/08/19	51
RTSum - 0010859-29.2019.5.18.0052	08/07/19	15/08/19	38
RTSum - 0010863-60.2019.5.18.0054	19/08/19	18/09/19	30
RTSum - 0010867-06.2019.5.18.0052	09/07/19	11/09/19	64
RTSum - 0010869-73.2019.5.18.0052	10/07/19	28/08/19	49
RTSum - 0010871-43.2019.5.18.0052	10/07/19	17/09/19	69
RTSum - 0010873-13.2019.5.18.0052	11/07/19	12/08/19	32
RTSum - 0010874-95.2019.5.18.0052	11/07/19	09/12/19	151
RTSum - 0010876-65.2019.5.18.0052	11/07/19	22/10/19	103
RTSum - 0010877-50.2019.5.18.0052	12/07/19	08/10/19	88
RTSum - 0010881-87.2019.5.18.0052	12/07/19	04/09/19	54

Legenda:
Ajuiz. Data do Ajuizamento;
Sentença: Data da prolação da sentença;
Prazo: Prazo para a entrega da prestação jurisdicional.

PRAZO MÉDIO ENTRE O AJUIZAMENTO E A PROLAÇÃO DA SENTENÇA - 2ª VARA DO TRABALHO DE ANÁPOLIS

ARI PEDRO LORENZETTI

SUMARÍSSIMO

Qtd	Prazo Médio
429	72,49

Nr. Processo	Ajuiz.	Senteça	Prazo
RTSum - 0010882-72.2019.5.18.0052	12/07/19	04/09/19	54
RTSum - 0010883-57.2019.5.18.0052	12/07/19	04/09/19	54
RTSum - 0010884-42.2019.5.18.0052	13/07/19	04/09/19	53
RTSum - 0010886-12.2019.5.18.0052	15/07/19	16/07/19	1
RTSum - 0010889-64.2019.5.18.0052	15/07/19	18/09/19	65
RTSum - 0010890-49.2019.5.18.0052	15/07/19	09/09/19	56
RTSum - 0010897-41.2019.5.18.0052	17/07/19	11/09/19	56
RTSum - 0010902-63.2019.5.18.0052	18/07/19	11/09/19	55
RTSum - 0010904-33.2019.5.18.0052	19/07/19	14/10/19	87
RTSum - 0010907-85.2019.5.18.0052	20/07/19	30/10/19	102
RTSum - 0010908-70.2019.5.18.0052	20/07/19	23/09/19	65
RTSum - 0010909-55.2019.5.18.0052	21/07/19	25/11/19	127
RTSum - 0010913-92.2019.5.18.0052	23/07/19	05/08/19	13
RTSum - 0010914-77.2019.5.18.0052	23/07/19	04/09/19	43
RTSum - 0010915-62.2019.5.18.0052	23/07/19	19/09/19	58
RTSum - 0010917-32.2019.5.18.0052	24/07/19	18/09/19	56
RTSum - 0010918-17.2019.5.18.0052	24/07/19	18/09/19	56
RTSum - 0010921-69.2019.5.18.0052	26/07/19	16/10/19	82
RTSum - 0010922-54.2019.5.18.0052	29/07/19	14/08/19	16
RTSum - 0010923-39.2019.5.18.0052	29/07/19	23/10/19	86
RTSum - 0010925-09.2019.5.18.0052	29/07/19	26/09/19	59
RTSum - 0010925-43.2018.5.18.0052	21/09/18	05/09/19	349
RTSum - 0010930-31.2019.5.18.0052	30/07/19	19/08/19	20
RTSum - 0010931-16.2019.5.18.0052	30/07/19	23/09/19	55
RTSum - 0010943-30.2019.5.18.0052	05/08/19	23/10/19	79

Legenda:
Ajuiz. Data do Ajuizamento;
Sentença: Data da prolação da sentença;
Prazo: Prazo para a entrega da prestação jurisdicional.

PRAZO MÉDIO ENTRE O AJUIZAMENTO E A PROLAÇÃO DA SENTENÇA - 2ª VARA DO TRABALHO DE ANÁPOLIS

ARI PEDRO LORENZETTI

SUMARÍSSIMO

Qtd	Prazo Médio
429	72,49

Nr. Processo	Ajuiz.	Senteça	Prazo
RTSum - 0010945-97.2019.5.18.0052	05/08/19	21/08/19	16
RTSum - 0010947-67.2019.5.18.0052	05/08/19	27/09/19	53
RTSum - 0010948-86.2018.5.18.0052	22/09/18	05/04/19	195
RTSum - 0010949-37.2019.5.18.0052	06/08/19	29/10/19	84
RTSum - 0010954-59.2019.5.18.0052	06/08/19	26/08/19	20
RTSum - 0010955-44.2019.5.18.0052	07/08/19	30/09/19	54
RTSum - 0010956-63.2018.5.18.0052	26/09/18	13/02/19	140
RTSum - 0010962-36.2019.5.18.0052	08/08/19	19/08/19	11
RTSum - 0010965-88.2019.5.18.0052	08/08/19	19/09/19	42
RTSum - 0010967-58.2019.5.18.0052	09/08/19	26/08/19	17
RTSum - 0010969-28.2019.5.18.0052	11/08/19	11/12/19	122
RTSum - 0010970-13.2019.5.18.0052	11/08/19	04/12/19	115
RTSum - 0010971-95.2019.5.18.0052	12/08/19	09/10/19	58
RTSum - 0010972-80.2019.5.18.0052	12/08/19	18/10/19	67
RTSum - 0010973-65.2019.5.18.0052	12/08/19	21/10/19	70
RTSum - 0010974-50.2019.5.18.0052	12/08/19	09/10/19	58
RTSum - 0010979-72.2019.5.18.0052	14/08/19	09/10/19	56
RTSum - 0010982-61.2018.5.18.0052	06/10/18	26/02/19	143
RTSum - 0010983-12.2019.5.18.0052	14/08/19	09/10/19	56
RTSum - 0010984-94.2019.5.18.0052	14/08/19	16/08/19	2
RTSum - 0010986-64.2019.5.18.0052	14/08/19	09/10/19	56
RTSum - 0010988-34.2019.5.18.0052	15/08/19	02/12/19	109
RTSum - 0010989-19.2019.5.18.0052	15/08/19	05/12/19	112
RTSum - 0010990-04.2019.5.18.0052	16/08/19	05/11/19	81
RTSum - 0010994-41.2019.5.18.0052	16/08/19	23/10/19	68

Legenda:
Ajuiz. Data do Ajuizamento;
Sentença: Data da prolação da sentença;
Prazo: Prazo para a entrega da prestação jurisdicional.

PRAZO MÉDIO ENTRE O AJUIZAMENTO E A PROLAÇÃO DA SENTENÇA - 2ª VARA DO TRABALHO DE ANÁPOLIS

ARI PEDRO LORENZETTI

SUMARÍSSIMO

Qtd	Prazo Médio
429	72,49

Nr. Processo	Ajuiz.	Senteça	Prazo
RTSum - 0011000-48.2019.5.18.0052	19/08/19	11/10/19	53
RTSum - 0011002-18.2019.5.18.0052	19/08/19	07/10/19	49
RTSum - 0011003-03.2019.5.18.0052	19/08/19	01/10/19	43
RTSum - 0011005-70.2019.5.18.0052	19/08/19	18/09/19	30
RTSum - 0011007-40.2019.5.18.0052	20/08/19	11/09/19	22
RTSum - 0011008-25.2019.5.18.0052	20/08/19	11/09/19	22
RTSum - 0011009-10.2019.5.18.0052	20/08/19	11/09/19	22
RTSum - 0011010-92.2019.5.18.0052	21/08/19	21/10/19	61
RTSum - 0011011-77.2019.5.18.0052	21/08/19	11/09/19	21
RTSum - 0011015-17.2019.5.18.0052	21/08/19	11/09/19	21
RTSum - 0011015-51.2018.5.18.0052	17/10/18	25/03/19	159
RTSum - 0011016-02.2019.5.18.0052	21/08/19	06/12/19	107
RTSum - 0011017-84.2019.5.18.0052	21/08/19	11/09/19	21
RTSum - 0011018-69.2019.5.18.0052	21/08/19	11/09/19	21
RTSum - 0011020-39.2019.5.18.0052	22/08/19	11/09/19	20
RTSum - 0011023-91.2019.5.18.0052	22/08/19	11/10/19	50
RTSum - 0011024-76.2019.5.18.0052	22/08/19	25/09/19	34
RTSum - 0011026-46.2019.5.18.0052	23/08/19	25/09/19	33
RTSum - 0011027-31.2019.5.18.0052	24/08/19	26/09/19	33
RTSum - 0011029-98.2019.5.18.0052	26/08/19	11/09/19	16
RTSum - 0011030-83.2019.5.18.0052	26/08/19	09/09/19	14
RTSum - 0011031-68.2019.5.18.0052	26/08/19	27/09/19	32
RTSum - 0011035-08.2019.5.18.0052	27/08/19	16/12/19	111
RTSum - 0011036-90.2019.5.18.0052	27/08/19	04/11/19	69
RTSum - 0011037-75.2019.5.18.0052	28/08/19	25/09/19	28

Legenda:
Ajuiz. Data do Ajuizamento;
Sentença: Data da prolação da sentença;
Prazo: Prazo para a entrega da prestação jurisdicional.

PRAZO MÉDIO ENTRE O AJUIZAMENTO E A PROLAÇÃO DA SENTENÇA - 2ª VARA DO TRABALHO DE ANÁPOLIS

ARI PEDRO LORENZETTI

SUMARÍSSIMO

Qtd	Prazo Médio
429	72,49

Nr. Processo	Ajuiz.	Senteça	Prazo
RTSum - 0011039-45.2019.5.18.0052	28/08/19	30/10/19	63
RTSum - 0011043-82.2019.5.18.0052	29/08/19	09/10/19	41
RTSum - 0011044-67.2019.5.18.0052	29/08/19	07/10/19	39
RTSum - 0011046-71.2018.5.18.0052	26/10/18	01/07/19	248
RTSum - 0011047-22.2019.5.18.0052	29/08/19	09/10/19	41
RTSum - 0011048-22.2019.5.18.0241	23/07/19	16/09/19	55
RTSum - 0011049-89.2019.5.18.0052	30/08/19	07/10/19	38
RTSum - 0011051-59.2019.5.18.0052	30/08/19	07/10/19	38
RTSum - 0011054-14.2019.5.18.0052	02/09/19	02/10/19	30
RTSum - 0011055-96.2019.5.18.0052	02/09/19	02/10/19	30
RTSum - 0011056-18.2018.5.18.0052	29/10/18	12/06/19	226
RTSum - 0011058-85.2018.5.18.0052	29/10/18	21/03/19	143
RTSum - 0011060-55.2018.5.18.0052	29/10/18	16/01/19	79
RTSum - 0011063-73.2019.5.18.0052	03/09/19	27/11/19	85
RTSum - 0011069-17.2018.5.18.0052	01/11/18	20/03/19	139
RTSum - 0011077-57.2019.5.18.0052	05/09/19	02/10/19	27
RTSum - 0011078-76.2018.5.18.0052	05/11/18	08/02/19	95
RTSum - 0011081-94.2019.5.18.0052	09/09/19	29/10/19	50
RTSum - 0011085-28.2019.5.18.0054	03/10/19	03/12/19	61
RTSum - 0011085-34.2019.5.18.0052	09/09/19	23/10/19	44
RTSum - 0011086-19.2019.5.18.0052	09/09/19	16/10/19	37
RTSum - 0011089-71.2019.5.18.0052	10/09/19	16/10/19	36
RTSum - 0011091-75.2018.5.18.0052	07/11/18	01/07/19	236
RTSum - 0011096-63.2019.5.18.0052	10/09/19	02/10/19	22
RTSum - 0011101-85.2019.5.18.0052	11/09/19	28/11/19	78

Legenda:
Ajuiz. Data do Ajuizamento;
Sentença: Data da prolação da sentença;
Prazo: Prazo para a entrega da prestação jurisdicional.

PRAZO MÉDIO ENTRE O AJUIZAMENTO E A PROLAÇÃO DA SENTENÇA - 2ª VARA DO TRABALHO DE ANÁPOLIS

ARI PEDRO LORENZETTI

SUMARÍSSIMO

Qtd	Prazo Médio
429	72,49

Nr. Processo	Ajuiz.	Senteça	Prazo
RTSum - 0011104-74.2018.5.18.0052	13/11/18	06/05/19	174
RTSum - 0011105-25.2019.5.18.0052	12/09/19	16/10/19	34
RTSum - 0011106-10.2019.5.18.0052	12/09/19	16/10/19	34
RTSum - 0011107-92.2019.5.18.0052	13/09/19	16/10/19	33
RTSum - 0011109-62.2019.5.18.0052	13/09/19	11/12/19	89
RTSum - 0011109-96.2018.5.18.0052	14/11/18	04/02/19	82
RTSum - 0011110-81.2018.5.18.0052	14/11/18	28/05/19	195
RTSum - 0011113-02.2019.5.18.0052	15/09/19	13/12/19	89
RTSum - 0011114-84.2019.5.18.0052	15/09/19	16/10/19	31
RTSum - 0011116-54.2019.5.18.0052	16/09/19	30/10/19	44
RTSum - 0011118-24.2019.5.18.0052	16/09/19	30/10/19	44
RTSum - 0011121-76.2019.5.18.0052	18/09/19	21/10/19	33
RTSum - 0011124-31.2019.5.18.0052	18/09/19	30/10/19	42
RTSum - 0011125-16.2019.5.18.0052	18/09/19	10/12/19	83
RTSum - 0011127-83.2019.5.18.0052	18/09/19	23/10/19	35
RTSum - 0011130-38.2019.5.18.0052	19/09/19	31/10/19	42
RTSum - 0011131-23.2019.5.18.0052	19/09/19	28/11/19	70
RTSum - 0011132-08.2019.5.18.0052	19/09/19	22/10/19	33
RTSum - 0011135-60.2019.5.18.0052	19/09/19	09/12/19	81
RTSum - 0011143-34.2019.5.18.0053	14/10/19	03/12/19	50
RTSum - 0011144-56.2018.5.18.0052	21/11/18	26/02/19	97
RTSum - 0011147-11.2018.5.18.0052	22/11/18	06/02/19	76
RTSum - 0011148-59.2019.5.18.0052	24/09/19	23/10/19	29
RTSum - 0011149-44.2019.5.18.0052	24/09/19	08/10/19	14
RTSum - 0011149-78.2018.5.18.0052	22/11/18	28/02/19	98

Legenda:
Ajuiz. Data do Ajuizamento;
Sentença: Data da prolação da sentença;
Prazo: Prazo para a entrega da prestação jurisdicional.

PRAZO MÉDIO ENTRE O AJUIZAMENTO E A PROLAÇÃO DA SENTENÇA - 2ª VARA DO TRABALHO DE ANÁPOLIS

ARI PEDRO LORENZETTI

SUMARÍSSIMO

Qtd	Prazo Médio
429	72,49

Nr. Processo	Ajuiz.	Senteça	Prazo
RTSum - 0011152-96.2019.5.18.0052	25/09/19	30/10/19	35
RTSum - 0011154-66.2019.5.18.0052	26/09/19	30/10/19	34
RTSum - 0011155-85.2018.5.18.0052	24/11/18	06/02/19	74
RTSum - 0011156-70.2018.5.18.0052	24/11/18	06/02/19	74
RTSum - 0011157-21.2019.5.18.0052	26/09/19	30/10/19	34
RTSum - 0011157-55.2018.5.18.0052	25/11/18	06/02/19	73
RTSum - 0011161-58.2019.5.18.0052	27/09/19	26/11/19	60
RTSum - 0011162-43.2019.5.18.0052	27/09/19	19/12/19	83
RTSum - 0011164-13.2019.5.18.0052	27/09/19	28/11/19	62
RTSum - 0011166-80.2019.5.18.0052	29/09/19	04/11/19	36
RTSum - 0011168-84.2018.5.18.0052	27/11/18	28/01/19	62
RTSum - 0011169-35.2019.5.18.0052	01/10/19	06/11/19	36
RTSum - 0011170-20.2019.5.18.0052	01/10/19	06/11/19	36
RTSum - 0011171-05.2019.5.18.0052	01/10/19	06/11/19	36
RTSum - 0011172-24.2018.5.18.0052	29/11/18	12/02/19	75
RTSum - 0011176-61.2018.5.18.0052	29/11/18	11/06/19	194
RTSum - 0011177-12.2019.5.18.0052	01/10/19	06/11/19	36
RTSum - 0011177-46.2018.5.18.0052	29/11/18	02/05/19	154
RTSum - 0011178-31.2018.5.18.0052	30/11/18	22/04/19	143
RTSum - 0011178-94.2019.5.18.0052	01/10/19	06/11/19	36
RTSum - 0011179-79.2019.5.18.0052	02/10/19	26/11/19	55
RTSum - 0011183-53.2018.5.18.0052	01/12/18	24/01/19	54
RTSum - 0011184-04.2019.5.18.0052	02/10/19	06/11/19	35
RTSum - 0011189-26.2019.5.18.0052	04/10/19	06/11/19	33
RTSum - 0011189-60.2018.5.18.0052	03/12/18	01/04/19	119

Legenda:
Ajuiz. Data do Ajuizamento;
Sentença: Data da prolação da sentença;
Prazo: Prazo para a entrega da prestação jurisdicional.

PRAZO MÉDIO ENTRE O AJUIZAMENTO E A PROLAÇÃO DA SENTENÇA - 2ª VARA DO TRABALHO DE ANÁPOLIS

ARI PEDRO LORENZETTI

SUMARÍSSIMO

Qtd	Prazo Médio
429	72,49

Nr. Processo	Ajuiz.	Senteça	Prazo
RTSum - 0011192-15.2018.5.18.0052	05/12/18	01/04/19	117
RTSum - 0011193-63.2019.5.18.0052	06/10/19	13/12/19	68
RTSum - 0011193-97.2018.5.18.0052	05/12/18	24/01/19	50
RTSum - 0011194-48.2019.5.18.0052	06/10/19	13/12/19	68
RTSum - 0011194-82.2018.5.18.0052	05/12/18	19/02/19	76
RTSum - 0011195-67.2018.5.18.0052	05/12/18	26/02/19	83
RTSum - 0011196-18.2019.5.18.0052	07/10/19	03/12/19	57
RTSum - 0011197-03.2019.5.18.0052	07/10/19	13/12/19	67
RTSum - 0011200-89.2018.5.18.0052	06/12/18	06/02/19	62
RTSum - 0011205-14.2018.5.18.0052	07/12/18	04/04/19	118
RTSum - 0011206-96.2018.5.18.0052	07/12/18	21/02/19	76
RTSum - 0011207-81.2018.5.18.0052	09/12/18	08/05/19	150
RTSum - 0011209-17.2019.5.18.0052	10/10/19	25/11/19	46
RTSum - 0011210-02.2019.5.18.0052	10/10/19	23/10/19	13
RTSum - 0011213-88.2018.5.18.0052	11/12/18	28/03/19	107
RTSum - 0011214-73.2018.5.18.0052	11/12/18	26/02/19	77
RTSum - 0011215-58.2018.5.18.0052	11/12/18	07/03/19	86
RTSum - 0011217-22.2018.5.18.0054	10/12/18	16/01/19	37
RTSum - 0011217-91.2019.5.18.0052	12/10/19	04/11/19	23
RTSum - 0011218-76.2019.5.18.0052	12/10/19	03/12/19	52
RTSum - 0011221-65.2018.5.18.0052	13/12/18	10/04/19	118
RTSum - 0011222-16.2019.5.18.0052	14/10/19	05/12/19	52
RTSum - 0011223-35.2018.5.18.0052	13/12/18	02/04/19	110
RTSum - 0011223-98.2019.5.18.0052	14/10/19	05/12/19	52
RTSum - 0011224-83.2019.5.18.0052	14/10/19	25/11/19	42

Legenda:
Ajuiz. Data do Ajuizamento;
Sentença: Data da prolação da sentença;
Prazo: Prazo para a entrega da prestação jurisdicional.

PRAZO MÉDIO ENTRE O AJUIZAMENTO E A PROLAÇÃO DA SENTENÇA - 2ª VARA DO TRABALHO DE ANÁPOLIS

ARI PEDRO LORENZETTI

SUMARÍSSIMO

Qtd	Prazo Médio
429	72,49

Nr. Processo	Ajuiz.	Senteça	Prazo
RTSum - 0011229-08.2019.5.18.0052	16/10/19	20/11/19	35
RTSum - 0011232-60.2019.5.18.0052	17/10/19	10/12/19	54
RTSum - 0011232-94.2018.5.18.0052	15/12/18	07/02/19	54
RTSum - 0011233-79.2018.5.18.0052	16/12/18	14/05/19	149
RTSum - 0011238-67.2019.5.18.0052	18/10/19	27/11/19	40
RTSum - 0011240-37.2019.5.18.0052	18/10/19	27/11/19	40
RTSum - 0011242-41.2018.5.18.0052	26/12/18	07/02/19	43
RTSum - 0011243-26.2018.5.18.0052	26/12/18	02/04/19	97
RTSum - 0011243-89.2019.5.18.0052	21/10/19	29/11/19	39
RTSum - 0011245-93.2018.5.18.0052	27/12/18	07/02/19	42
RTSum - 0011246-78.2018.5.18.0052	27/12/18	06/02/19	41
RTSum - 0011247-63.2018.5.18.0052	28/12/18	13/03/19	75
RTSum - 0011248-48.2018.5.18.0052	28/12/18	02/07/19	186
RTSum - 0011249-96.2019.5.18.0052	22/10/19	29/11/19	38
RTSum - 0011257-73.2019.5.18.0052	23/10/19	13/11/19	21
RTSum - 0011264-65.2019.5.18.0052	24/10/19	05/12/19	42
RTSum - 0011267-20.2019.5.18.0052	25/10/19	04/12/19	40
RTSum - 0011269-87.2019.5.18.0052	25/10/19	11/12/19	47
RTSum - 0011271-57.2019.5.18.0052	25/10/19	04/12/19	40
RTSum - 0011278-49.2019.5.18.0052	30/10/19	09/12/19	40
RTSum - 0011279-34.2019.5.18.0052	30/10/19	11/12/19	42
RTSum - 0011282-86.2019.5.18.0052	31/10/19	18/12/19	48
RTSum - 0011283-71.2019.5.18.0052	31/10/19	11/12/19	41
RTSum - 0011287-11.2019.5.18.0052	01/11/19	16/12/19	45
RTSum - 0011292-33.2019.5.18.0052	02/11/19	11/12/19	39

Legenda:
Ajuiz. Data do Ajuizamento;
Sentença: Data da prolação da sentença;
Prazo: Prazo para a entrega da prestação jurisdicional.

PRAZO MÉDIO ENTRE O AJUIZAMENTO E A PROLAÇÃO DA SENTENÇA - 2ª VARA DO TRABALHO DE ANÁPOLIS

ARI PEDRO LORENZETTI

SUMARÍSSIMO

Qtd	Prazo Médio
429	72,49

Nr. Processo	Ajuiz.	Senteça	Prazo
RTSum - 0011309-69.2019.5.18.0052	06/11/19	27/11/19	21
RTSum - 0011311-39.2019.5.18.0052	07/11/19	09/12/19	32
RTSum - 0011314-91.2019.5.18.0052	07/11/19	19/12/19	42
RTSum - 0011320-98.2019.5.18.0052	11/11/19	19/12/19	38
RTSum - 0011356-43.2019.5.18.0052	20/11/19	09/12/19	19
RTSum - 0011374-64.2019.5.18.0052	26/11/19	27/11/19	1
RTSum - 0011395-81.2018.5.18.0082	08/01/19	17/05/19	129

Legenda:
Ajuiz. Data do Ajuizamento;
Sentença: Data da prolação da sentença;
Prazo: Prazo para a entrega da prestação jurisdicional.

WANESSA RODRIGUES VIEIRA

SUMARÍSSIMO

Qtd	Prazo Médio
225	102,83

Nr. Processo	Ajuiz.	Senteça	Prazo
RTSum - 0010009-72.2019.5.18.0052	05/01/19	23/04/19	108
RTSum - 0010021-86.2019.5.18.0052	10/01/19	31/08/19	233
RTSum - 0010026-11.2019.5.18.0052	11/01/19	25/04/19	104
RTSum - 0010040-29.2018.5.18.0052	23/01/18	23/05/19	485
RTSum - 0010045-17.2019.5.18.0052	18/01/19	12/08/19	206
RTSum - 0010048-69.2019.5.18.0052	21/01/19	29/08/19	220
RTSum - 0010064-23.2019.5.18.0052	24/01/19	13/02/19	20

Legenda:
Ajuiz. Data do Ajuizamento;
Sentença: Data da prolação da sentença;
Prazo: Prazo para a entrega da prestação jurisdicional.

PRAZO MÉDIO ENTRE O AJUIZAMENTO E A PROLAÇÃO DA SENTENÇA - 2ª VARA DO TRABALHO DE ANÁPOLIS

WANESSA RODRIGUES VIEIRA

SUMARÍSSIMO

Qtd	Prazo Médio
225	102,83

Nr. Processo	Ajuiz.	Senteça	Prazo
RTSum - 0010066-90.2019.5.18.0052	24/01/19	13/02/19	20
RTSum - 0010067-75.2019.5.18.0052	24/01/19	08/08/19	196
RTSum - 0010068-60.2019.5.18.0052	24/01/19	08/08/19	196
RTSum - 0010086-81.2019.5.18.0052	29/01/19	27/02/19	29
RTSum - 0010123-11.2019.5.18.0052	04/02/19	28/11/19	297
RTSum - 0010127-48.2019.5.18.0052	04/02/19	12/04/19	67
RTSum - 0010129-18.2019.5.18.0052	04/02/19	27/02/19	23
RTSum - 0010131-85.2019.5.18.0052	04/02/19	27/02/19	23
RTSum - 0010133-55.2019.5.18.0052	05/02/19	14/05/19	98
RTSum - 0010134-40.2019.5.18.0052	05/02/19	14/05/19	98
RTSum - 0010135-25.2019.5.18.0052	05/02/19	28/08/19	204
RTSum - 0010137-92.2019.5.18.0052	05/02/19	25/06/19	140
RTSum - 0010138-77.2019.5.18.0052	05/02/19	12/03/19	35
RTSum - 0010160-38.2019.5.18.0052	08/02/19	30/04/19	81
RTSum - 0010183-18.2018.5.18.0052	08/03/18	23/05/19	441
RTSum - 0010247-91.2019.5.18.0052	12/02/19	23/04/19	70
RTSum - 0010255-68.2019.5.18.0052	14/02/19	23/04/19	68
RTSum - 0010280-81.2019.5.18.0052	26/02/19	02/08/19	157
RTSum - 0010282-51.2019.5.18.0052	26/02/19	12/09/19	198
RTSum - 0010341-91.2019.5.18.0261	09/05/19	15/07/19	67
RTSum - 0010370-83.2019.5.18.0054	03/04/19	16/08/19	135
RTSum - 0010404-64.2019.5.18.0052	21/03/19	03/06/19	74
RTSum - 0010406-34.2019.5.18.0052	21/03/19	07/05/19	47
RTSum - 0010408-04.2019.5.18.0052	21/03/19	07/05/19	47
RTSum - 0010433-51.2018.5.18.0052	12/05/18	23/01/19	256

Legenda:
Ajuiz. Data do Ajuizamento;
Sentença: Data da prolação da sentença;
Prazo: Prazo para a entrega da prestação jurisdicional.

PRAZO MÉDIO ENTRE O AJUIZAMENTO E A PROLAÇÃO DA SENTENÇA - 2ª VARA DO TRABALHO DE ANÁPOLIS

WANESSA RODRIGUES VIEIRA

SUMARÍSSIMO

Qtd	Prazo Médio
225	102,83

Nr. Processo	Ajuiz.	Senteça	Prazo
RTSum - 0010444-46.2019.5.18.0052	28/03/19	15/08/19	140
RTSum - 0010464-37.2019.5.18.0052	29/03/19	25/07/19	118
RTSum - 0010473-96.2019.5.18.0052	30/03/19	02/07/19	94
RTSum - 0010475-66.2019.5.18.0052	01/04/19	27/08/19	148
RTSum - 0010494-72.2019.5.18.0052	03/04/19	10/09/19	160
RTSum - 0010504-19.2019.5.18.0052	03/04/19	30/07/19	118
RTSum - 0010525-92.2019.5.18.0052	09/04/19	25/07/19	107
RTSum - 0010532-84.2019.5.18.0052	09/04/19	02/09/19	146
RTSum - 0010534-54.2019.5.18.0052	10/04/19	22/08/19	134
RTSum - 0010536-58.2018.5.18.0052	04/06/18	04/04/19	304
RTSum - 0010549-23.2019.5.18.0052	15/04/19	14/05/19	29
RTSum - 0010550-08.2019.5.18.0052	15/04/19	14/05/19	29
RTSum - 0010551-90.2019.5.18.0052	15/04/19	14/05/19	29
RTSum - 0010552-75.2019.5.18.0052	15/04/19	14/05/19	29
RTSum - 0010553-60.2019.5.18.0052	15/04/19	14/05/19	29
RTSum - 0010554-45.2019.5.18.0052	15/04/19	14/05/19	29
RTSum - 0010555-30.2019.5.18.0052	15/04/19	14/05/19	29
RTSum - 0010558-82.2019.5.18.0052	15/04/19	14/08/19	121
RTSum - 0010559-67.2019.5.18.0052	15/04/19	14/08/19	121
RTSum - 0010560-52.2019.5.18.0052	15/04/19	14/08/19	121
RTSum - 0010562-22.2019.5.18.0052	16/04/19	14/05/19	28
RTSum - 0010563-07.2019.5.18.0052	16/04/19	14/05/19	28
RTSum - 0010564-26.2018.5.18.0052	11/06/18	08/04/19	301
RTSum - 0010564-89.2019.5.18.0052	16/04/19	14/05/19	28
RTSum - 0010569-14.2019.5.18.0052	17/04/19	25/06/19	69

Legenda:
Ajuiz. Data do Ajuizamento;
Sentença: Data da prolação da sentença;
Prazo: Prazo para a entrega da prestação jurisdicional.

PRAZO MÉDIO ENTRE O AJUIZAMENTO E A PROLAÇÃO DA SENTENÇA - 2ª VARA DO TRABALHO DE ANÁPOLIS

WANESSA RODRIGUES VIEIRA

SUMARÍSSIMO

Qtd	Prazo Médio
225	102,83

Nr. Processo	Ajuiz.	Senteça	Prazo
RTSum - 0010571-81.2019.5.18.0052	17/04/19	05/06/19	49
RTSum - 0010573-51.2019.5.18.0052	18/04/19	30/06/19	73
RTSum - 0010581-28.2019.5.18.0052	23/04/19	23/08/19	122
RTSum - 0010587-35.2019.5.18.0052	25/04/19	26/11/19	215
RTSum - 0010607-26.2019.5.18.0052	30/04/19	06/08/19	98
RTSum - 0010608-11.2019.5.18.0052	30/04/19	06/08/19	98
RTSum - 0010612-82.2018.5.18.0052	21/06/18	13/04/19	296
RTSum - 0010624-62.2019.5.18.0052	04/05/19	25/06/19	52
RTSum - 0010626-32.2019.5.18.0052	05/05/19	25/06/19	51
RTSum - 0010646-23.2019.5.18.0052	09/05/19	13/08/19	96
RTSum - 0010646-57.2018.5.18.0052	03/07/18	14/02/19	226
RTSum - 0010647-08.2019.5.18.0052	10/05/19	15/08/19	97
RTSum - 0010649-75.2019.5.18.0052	10/05/19	27/08/19	109
RTSum - 0010651-45.2019.5.18.0052	13/05/19	14/08/19	93
RTSum - 0010652-30.2019.5.18.0052	13/05/19	30/11/19	201
RTSum - 0010655-82.2019.5.18.0052	13/05/19	08/07/19	56
RTSum - 0010656-67.2019.5.18.0052	14/05/19	28/11/19	198
RTSum - 0010662-11.2018.5.18.0052	05/07/18	30/01/19	209
RTSum - 0010664-44.2019.5.18.0052	15/05/19	12/07/19	58
RTSum - 0010669-66.2019.5.18.0052	16/05/19	08/07/19	53
RTSum - 0010671-36.2019.5.18.0052	16/05/19	08/07/19	53
RTSum - 0010674-88.2019.5.18.0052	16/05/19	13/08/19	89
RTSum - 0010675-73.2019.5.18.0052	16/05/19	08/07/19	53
RTSum - 0010689-57.2019.5.18.0052	21/05/19	22/10/19	154
RTSum - 0010690-42.2019.5.18.0052	21/05/19	28/11/19	191

Legenda:
Ajuiz. Data do Ajuizamento;
Sentença: Data da prolação da sentença;
Prazo: Prazo para a entrega da prestação jurisdicional.

PRAZO MÉDIO ENTRE O AJUIZAMENTO E A PROLAÇÃO DA SENTENÇA - 2ª VARA DO TRABALHO DE ANÁPOLIS

WANESSA RODRIGUES VIEIRA

SUMARÍSSIMO

Qtd	Prazo Médio
225	102,83

Nr. Processo	Ajuiz.	Senteça	Prazo
RTSum - 0010691-27.2019.5.18.0052	21/05/19	12/07/19	52
RTSum - 0010692-12.2019.5.18.0052	21/05/19	10/07/19	50
RTSum - 0010693-94.2019.5.18.0052	21/05/19	10/07/19	50
RTSum - 0010695-64.2019.5.18.0052	22/05/19	22/10/19	153
RTSum - 0010697-34.2019.5.18.0052	22/05/19	10/07/19	49
RTSum - 0010699-04.2019.5.18.0052	22/05/19	22/10/19	153
RTSum - 0010701-71.2019.5.18.0052	22/05/19	10/07/19	49
RTSum - 0010703-41.2019.5.18.0052	23/05/19	10/07/19	48
RTSum - 0010704-26.2019.5.18.0052	23/05/19	10/07/19	48
RTSum - 0010707-78.2019.5.18.0052	24/05/19	10/07/19	47
RTSum - 0010716-40.2019.5.18.0052	28/05/19	15/07/19	48
RTSum - 0010717-25.2019.5.18.0052	28/05/19	11/07/19	44
RTSum - 0010718-10.2019.5.18.0052	29/05/19	15/07/19	47
RTSum - 0010722-47.2019.5.18.0052	29/05/19	15/07/19	47
RTSum - 0010726-84.2019.5.18.0052	31/05/19	21/11/19	174
RTSum - 0010727-69.2019.5.18.0052	31/05/19	21/11/19	174
RTSum - 0010728-54.2019.5.18.0052	31/05/19	15/07/19	45
RTSum - 0010734-61.2019.5.18.0052	03/06/19	19/07/19	46
RTSum - 0010735-46.2019.5.18.0052	03/06/19	25/06/19	22
RTSum - 0010736-31.2019.5.18.0052	03/06/19	25/06/19	22
RTSum - 0010737-16.2019.5.18.0052	03/06/19	20/08/19	78
RTSum - 0010738-98.2019.5.18.0052	04/06/19	08/07/19	34
RTSum - 0010739-83.2019.5.18.0052	04/06/19	20/08/19	77
RTSum - 0010740-68.2019.5.18.0052	04/06/19	16/07/19	42
RTSum - 0010742-38.2019.5.18.0052	05/06/19	16/07/19	41

Legenda:
Ajuiz. Data do Ajuizamento;
Sentença: Data da prolação da sentença;
Prazo: Prazo para a entrega da prestação jurisdicional.

PRAZO MÉDIO ENTRE O AJUIZAMENTO E A PROLAÇÃO DA SENTENÇA - 2ª VARA DO TRABALHO DE ANÁPOLIS

WANESSA RODRIGUES VIEIRA

SUMARÍSSIMO

Qtd	Prazo Médio
225	102,83

Nr. Processo	Ajuiz.	Senteça	Prazo
RTSum - 0010744-08.2019.5.18.0052	05/06/19	14/08/19	70
RTSum - 0010747-60.2019.5.18.0052	06/06/19	16/07/19	40
RTSum - 0010747-97.2018.5.18.0051	21/08/18	30/01/19	162
RTSum - 0010748-45.2019.5.18.0052	06/06/19	14/08/19	69
RTSum - 0010756-22.2019.5.18.0052	07/06/19	16/07/19	39
RTSum - 0010765-81.2019.5.18.0052	11/06/19	16/07/19	35
RTSum - 0010766-66.2019.5.18.0052	11/06/19	29/07/19	48
RTSum - 0010771-88.2019.5.18.0052	12/06/19	29/07/19	47
RTSum - 0010776-13.2019.5.18.0052	13/06/19	29/07/19	46
RTSum - 0010777-95.2019.5.18.0052	13/06/19	22/10/19	131
RTSum - 0010778-80.2019.5.18.0052	14/06/19	29/07/19	45
RTSum - 0010780-50.2019.5.18.0052	14/06/19	29/07/19	45
RTSum - 0010781-35.2019.5.18.0052	14/06/19	15/08/19	62
RTSum - 0010789-12.2019.5.18.0052	18/06/19	03/09/19	77
RTSum - 0010796-04.2019.5.18.0052	19/06/19	02/07/19	13
RTSum - 0010797-86.2019.5.18.0052	19/06/19	01/10/19	104
RTSum - 0010805-63.2019.5.18.0052	25/06/19	15/07/19	20
RTSum - 0010807-33.2019.5.18.0052	25/06/19	22/10/19	119
RTSum - 0010818-62.2019.5.18.0052	27/06/19	16/07/19	19
RTSum - 0010840-23.2019.5.18.0052	03/07/19	12/09/19	71
RTSum - 0010848-97.2019.5.18.0052	05/07/19	27/08/19	53
RTSum - 0010851-86.2018.5.18.0052	31/08/18	18/03/19	199
RTSum - 0010853-22.2019.5.18.0052	05/07/19	17/09/19	74
RTSum - 0010860-14.2019.5.18.0052	08/07/19	30/10/19	114
RTSum - 0010863-66.2019.5.18.0052	09/07/19	28/11/19	142

Legenda:
Ajuiz. Data do Ajuizamento;
Sentença: Data da prolação da sentença;
Prazo: Prazo para a entrega da prestação jurisdicional.

PRAZO MÉDIO ENTRE O AJUIZAMENTO E A PROLAÇÃO DA SENTENÇA - 2ª VARA DO TRABALHO DE ANÁPOLIS

WANESSA RODRIGUES VIEIRA

SUMARÍSSIMO

Qtd	Prazo Médio
225	102,83

Nr. Processo	Ajuiz.	Senteça	Prazo
RTSum - 0010870-58.2019.5.18.0052	10/07/19	05/09/19	57
RTSum - 0010877-84.2018.5.18.0052	10/09/18	27/02/19	170
RTSum - 0010894-86.2019.5.18.0052	17/07/19	11/09/19	56
RTSum - 0010896-56.2019.5.18.0052	17/07/19	12/09/19	57
RTSum - 0010898-26.2019.5.18.0052	18/07/19	12/09/19	56
RTSum - 0010898-60.2018.5.18.0052	17/09/18	28/01/19	133
RTSum - 0010899-45.2018.5.18.0052	17/09/18	04/04/19	199
RTSum - 0010905-18.2019.5.18.0052	20/07/19	14/10/19	86
RTSum - 0010906-03.2019.5.18.0052	20/07/19	14/10/19	86
RTSum - 0010918-51.2018.5.18.0052	20/09/18	10/03/19	171
RTSum - 0010933-83.2019.5.18.0052	01/08/19	13/10/19	73
RTSum - 0010951-07.2019.5.18.0052	06/08/19	18/12/19	134
RTSum - 0010952-26.2018.5.18.0052	25/09/18	06/02/19	134
RTSum - 0010954-93.2018.5.18.0052	26/09/18	23/01/19	119
RTSum - 0010957-14.2019.5.18.0052	07/08/19	01/10/19	55
RTSum - 0010959-81.2019.5.18.0052	07/08/19	19/12/19	134
RTSum - 0010968-77.2018.5.18.0052	03/10/18	27/01/19	116
RTSum - 0010980-91.2018.5.18.0052	05/10/18	25/02/19	143
RTSum - 0010985-79.2019.5.18.0052	14/08/19	21/11/19	99
RTSum - 0010990-38.2018.5.18.0052	10/10/18	21/03/19	162
RTSum - 0011010-29.2018.5.18.0052	16/10/18	04/02/19	111
RTSum - 0011011-14.2018.5.18.0052	16/10/18	24/04/19	190
RTSum - 0011019-88.2018.5.18.0052	19/10/18	24/01/19	97
RTSum - 0011023-28.2018.5.18.0052	19/10/18	29/01/19	102
RTSum - 0011030-20.2018.5.18.0052	23/10/18	18/03/19	146

Legenda:
Ajuiz. Data do Ajuizamento;
Sentença: Data da prolação da sentença;
Prazo: Prazo para a entrega da prestação jurisdicional.

PRAZO MÉDIO ENTRE O AJUIZAMENTO E A PROLAÇÃO DA SENTENÇA - 2ª VARA DO TRABALHO DE ANÁPOLIS

WANESSA RODRIGUES VIEIRA

SUMARÍSSIMO

Qtd	Prazo Médio
225	102,83

Nr. Processo	Ajuiz.	Senteça	Prazo
RTSum - 0011031-05.2018.5.18.0052	23/10/18	18/03/19	146
RTSum - 0011032-87.2018.5.18.0052	23/10/18	05/02/19	105
RTSum - 0011034-23.2019.5.18.0052	27/08/19	21/11/19	86
RTSum - 0011039-76.2018.5.18.0053	23/10/18	15/04/19	174
RTSum - 0011043-19.2018.5.18.0052	25/10/18	19/04/19	176
RTSum - 0011044-04.2018.5.18.0052	25/10/18	19/04/19	176
RTSum - 0011053-63.2018.5.18.0052	29/10/18	13/03/19	135
RTSum - 0011057-03.2018.5.18.0052	29/10/18	03/05/19	186
RTSum - 0011066-62.2018.5.18.0052	01/11/18	08/05/19	188
RTSum - 0011071-84.2018.5.18.0052	02/11/18	13/05/19	192
RTSum - 0011072-69.2018.5.18.0052	02/11/18	13/05/19	192
RTSum - 0011083-98.2018.5.18.0052	06/11/18	15/05/19	190
RTSum - 0011086-53.2018.5.18.0052	07/11/18	20/02/19	105
RTSum - 0011087-38.2018.5.18.0052	07/11/18	31/07/19	266
RTSum - 0011089-08.2018.5.18.0052	07/11/18	23/01/19	77
RTSum - 0011090-90.2018.5.18.0052	07/11/18	23/01/19	77
RTSum - 0011092-20.2019.5.18.0054	07/10/19	31/12/19	85
RTSum - 0011095-15.2018.5.18.0052	08/11/18	04/04/19	147
RTSum - 0011097-82.2018.5.18.0052	09/11/18	25/02/19	108
RTSum - 0011103-89.2018.5.18.0052	12/11/18	20/03/19	128
RTSum - 0011112-51.2018.5.18.0052	14/11/18	22/03/19	128
RTSum - 0011114-21.2018.5.18.0052	14/11/18	23/01/19	70
RTSum - 0011121-13.2018.5.18.0052	18/11/18	24/01/19	67
RTSum - 0011122-95.2018.5.18.0052	19/11/18	07/01/19	49
RTSum - 0011123-80.2018.5.18.0052	19/11/18	07/01/19	49

Legenda:
Ajuiz. Data do Ajuizamento;
Sentença: Data da prolação da sentença;
Prazo: Prazo para a entrega da prestação jurisdicional.

PRAZO MÉDIO ENTRE O AJUIZAMENTO E A PROLAÇÃO DA SENTENÇA - 2ª VARA DO TRABALHO DE ANÁPOLIS

WANESSA RODRIGUES VIEIRA

SUMARÍSSIMO

Qtd	Prazo Médio
225	102,83

Nr. Processo	Ajuiz.	Senteça	Prazo
RTSum - 0011124-65.2018.5.18.0052	19/11/18	29/01/19	71
RTSum - 0011127-20.2018.5.18.0052	19/11/18	08/01/19	50
RTSum - 0011128-05.2018.5.18.0052	19/11/18	08/01/19	50
RTSum - 0011129-87.2018.5.18.0052	19/11/18	29/01/19	71
RTSum - 0011130-72.2018.5.18.0052	19/11/18	11/02/19	84
RTSum - 0011131-57.2018.5.18.0052	19/11/18	29/01/19	71
RTSum - 0011138-49.2018.5.18.0052	20/11/18	21/03/19	121
RTSum - 0011141-04.2018.5.18.0052	21/11/18	29/01/19	69
RTSum - 0011145-41.2018.5.18.0052	21/11/18	19/03/19	118
RTSum - 0011146-26.2018.5.18.0052	22/11/18	24/04/19	153
RTSum - 0011150-63.2018.5.18.0052	22/11/18	14/03/19	112
RTSum - 0011151-48.2018.5.18.0052	23/11/18	05/02/19	74
RTSum - 0011154-03.2018.5.18.0052	23/11/18	05/02/19	74
RTSum - 0011161-92.2018.5.18.0052	27/11/18	04/06/19	189
RTSum - 0011173-09.2018.5.18.0052	29/11/18	13/05/19	165
RTSum - 0011179-16.2018.5.18.0052	30/11/18	13/02/19	75
RTSum - 0011199-07.2018.5.18.0052	06/12/18	20/02/19	76
RTSum - 0011200-55.2019.5.18.0052	08/10/19	18/12/19	71
RTSum - 0011202-25.2019.5.18.0052	08/10/19	07/11/19	30
RTSum - 0011203-10.2019.5.18.0052	09/10/19	07/11/19	29
RTSum - 0011203-44.2018.5.18.0052	06/12/18	21/03/19	105
RTSum - 0011204-23.2018.5.18.0054	10/12/18	16/08/19	249
RTSum - 0011204-29.2018.5.18.0052	06/12/18	20/03/19	104
RTSum - 0011205-77.2019.5.18.0052	09/10/19	07/11/19	29
RTSum - 0011208-32.2019.5.18.0052	10/10/19	07/11/19	28

Legenda:
Ajuiz. Data do Ajuizamento;
Sentença: Data da prolação da sentença;
Prazo: Prazo para a entrega da prestação jurisdicional.

PRAZO MÉDIO ENTRE O AJUIZAMENTO E A PROLAÇÃO DA SENTENÇA - 2ª VARA DO TRABALHO DE ANÁPOLIS

WANESSA RODRIGUES VIEIRA

SUMARÍSSIMO

Qtd	Prazo Médio
225	102,83

Nr. Processo	Ajuiz.	Senteça	Prazo
RTSum - 0011211-21.2018.5.18.0052	11/12/18	25/02/19	76
RTSum - 0011212-06.2018.5.18.0052	11/12/18	25/02/19	76
RTSum - 0011220-80.2018.5.18.0052	13/12/18	27/02/19	76
RTSum - 0011225-05.2018.5.18.0052	13/12/18	27/02/19	76
RTSum - 0011231-75.2019.5.18.0052	17/10/19	19/12/19	63
RTSum - 0011234-64.2018.5.18.0052	17/12/18	29/01/19	43
RTSum - 0011236-34.2018.5.18.0052	19/12/18	08/07/19	201
RTSum - 0011237-19.2018.5.18.0052	20/12/18	12/03/19	82
RTSum - 0011239-86.2018.5.18.0052	20/12/18	01/09/19	255
RTSum - 0011252-51.2019.5.18.0052	23/10/19	19/12/19	57
RTSum - 0011260-28.2019.5.18.0052	24/10/19	03/12/19	40
RTSum - 0011293-18.2019.5.18.0052	04/11/19	12/12/19	38
RTSum - 0011303-62.2019.5.18.0052	05/11/19	16/12/19	41
RTSum - 0011307-02.2019.5.18.0052	06/11/19	17/12/19	41
RTSum - 0011375-49.2019.5.18.0052	26/11/19	17/12/19	21
RTSum - 0011405-84.2019.5.18.0052	03/12/19	03/12/19	0
RTSum - 0011413-61.2019.5.18.0052	05/12/19	17/12/19	12
RTSum - 0011550-03.2018.5.18.0012	27/11/18	11/02/19	76

Legenda:
Ajuiz. Data do Ajuizamento;
Sentença: Data da prolação da sentença;
Prazo: Prazo para a entrega da prestação jurisdicional.