

## Conceituação

| Tema                              | Prazos Processuais  |
|-----------------------------------|---|
| <b>Relatórios</b>                 | Evolução Histórica<br>Comparativo por VT<br>Comparativo por Grupo<br>Por Grupo<br>Por VT<br>Por Processo<br>Por Magistrado  |
| <b>Resumo</b>                     | Apresenta o prazo médio desde o ajuizamento da ação até a prolação da sentença.   |
| <b>Descrição</b>                  | O prazo médio é obtido calculando-se a quantidade de dias decorridos desde o ajuizamento da ação até a prolação da sentença.<br>Os dados são extraídos baseando-se nos itens do e-Gestão:<br><br>271 e 90271 - Do ajuizamento da ação até a prolação da sentença, na fase de conhecimento – rito sumaríssimo;<br><br>272 e 90272 – Do ajuizamento da ação até a prolação da sentença, na fase de conhecimento – exceto rito sumaríssimo (ordinário) |
| <b>Origem da informação</b>       | e-Gestão  |
| <b>Critérios e transformações</b> | Coletado do e-Gestão, consolidado, otimizado e classificado para análise.   |
| <b>Análises possíveis</b>         | Prazo médio entre o ajuizamento da ação até a prolação da sentença, detalhado de forma Geral, Por grupo, Por VT, Por Processo e Por Magistrado  |



## EVOLUÇÃO HISTÓRICA DOS PRAZOS PROCESSUAIS ENTRE O AJUIZAMENTO E A PROLAÇÃO DA SENTENÇA - VARA DO TRABALHO DE URUAÇU

Data da sentença entre 1/1/2019 e 31/12/2019 23:59:59

| Rito               | Qtd          | Prazo Médio   |
|--------------------|--------------|---------------|
| ORDINÁRIO          | 1.339        | 283,14        |
| SUMARÍSSIMO        | 654          | 114,87        |
| <b>Total/Média</b> | <b>1.993</b> | <b>227,92</b> |

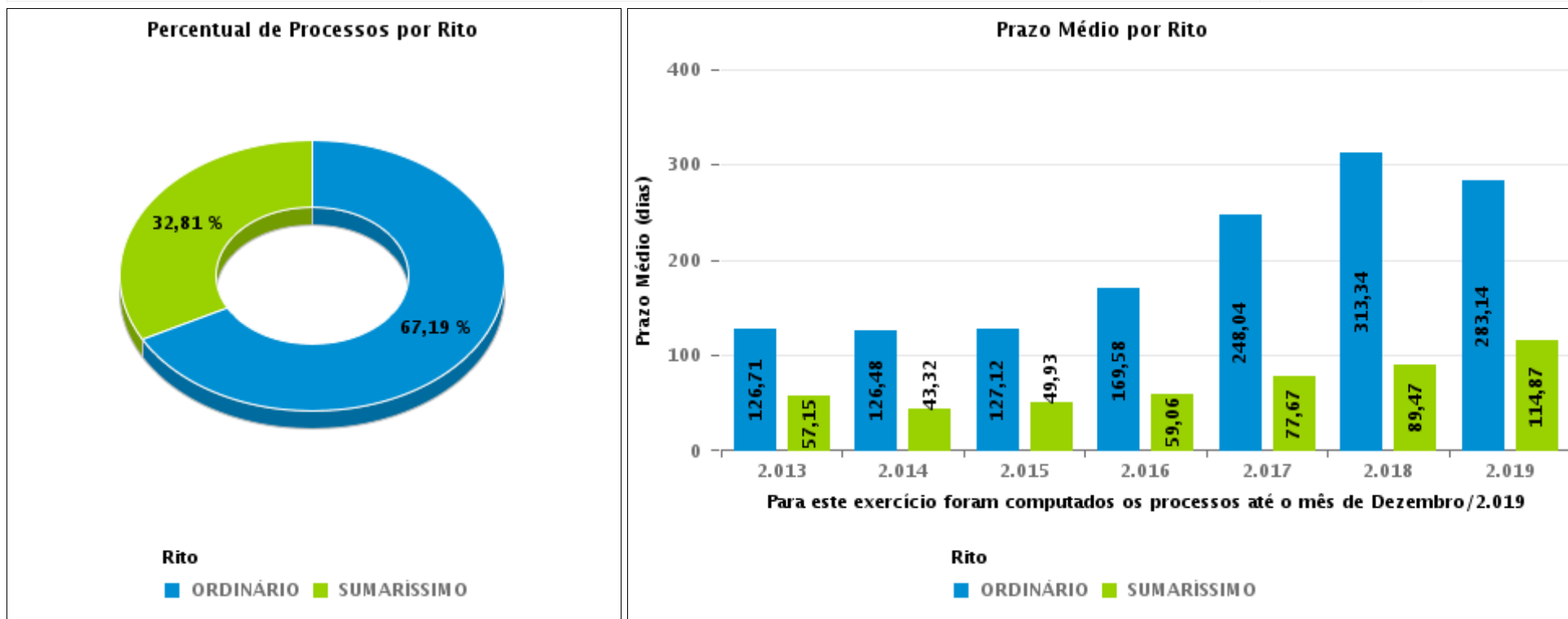

## COMPARATIVO DO PRAZO MÉDIO ENTRE O AJUIZAMENTO E A PROLAÇÃO DA SENTENÇA - VARA DO TRABALHO DE URUAÇU

Data da sentença entre 1/1/2019 e 31/12/2019 23:59:59

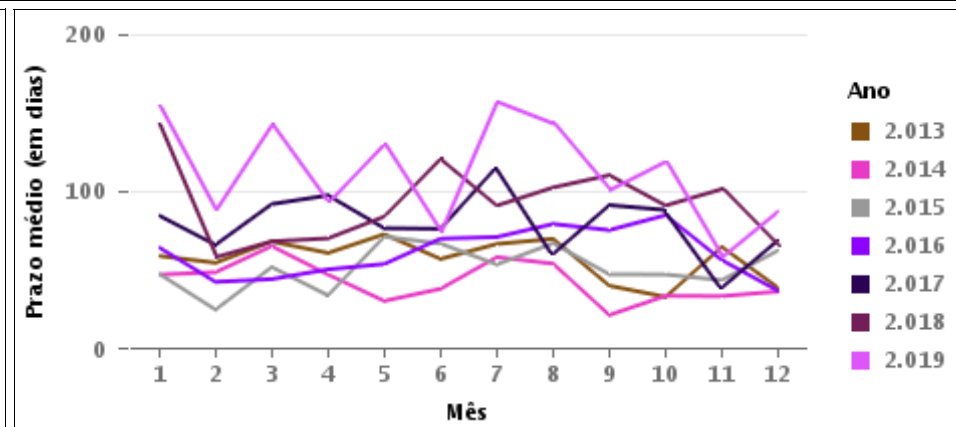
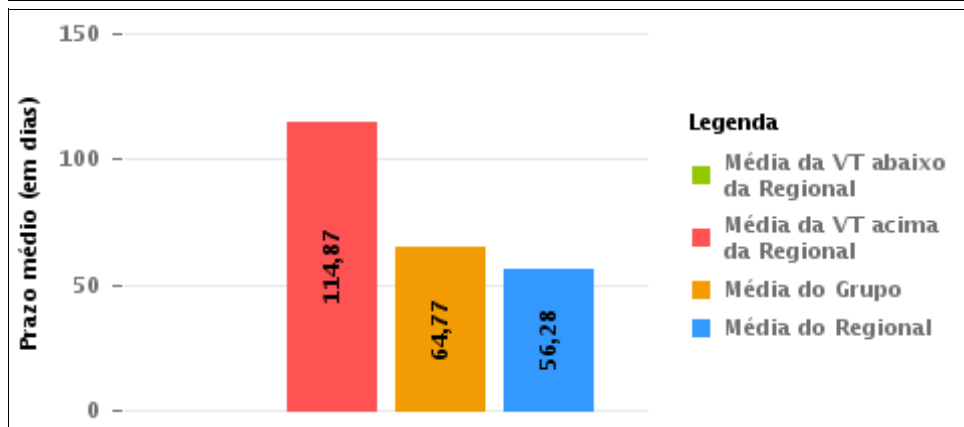
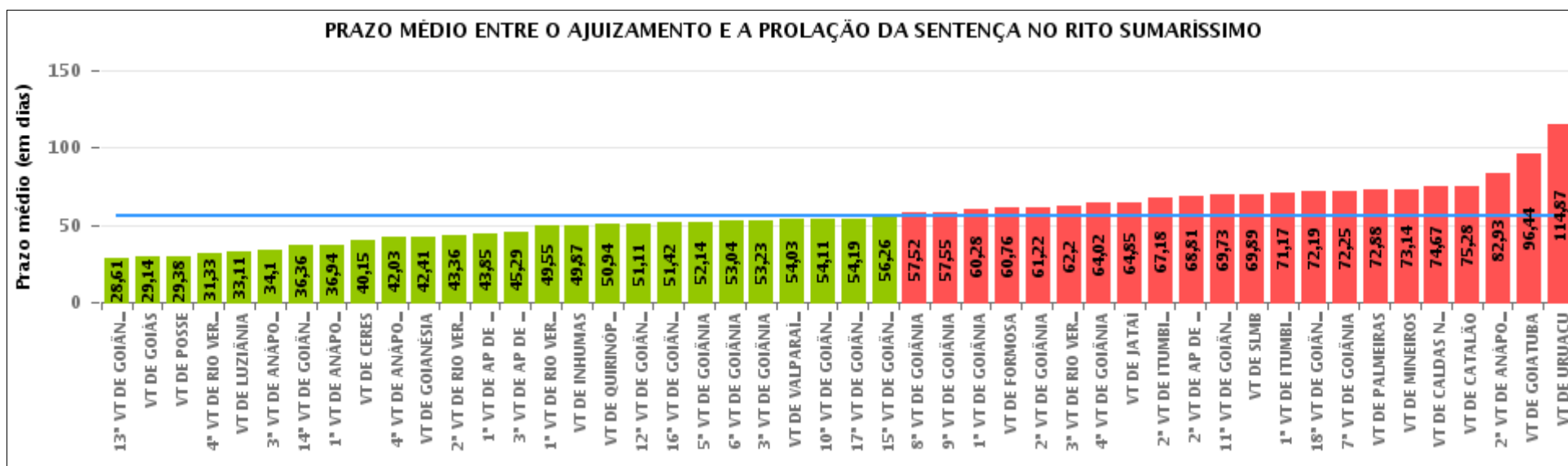



## COMPARATIVO DO PRAZO MÉDIO ENTRE O AJUIZAMENTO E A PROLAÇÃO DA SENTENÇA ENTRE AS VARAS DO GRUPO

Data da sentença entre 1/1/2019 e 31/12/2019 23:59:59

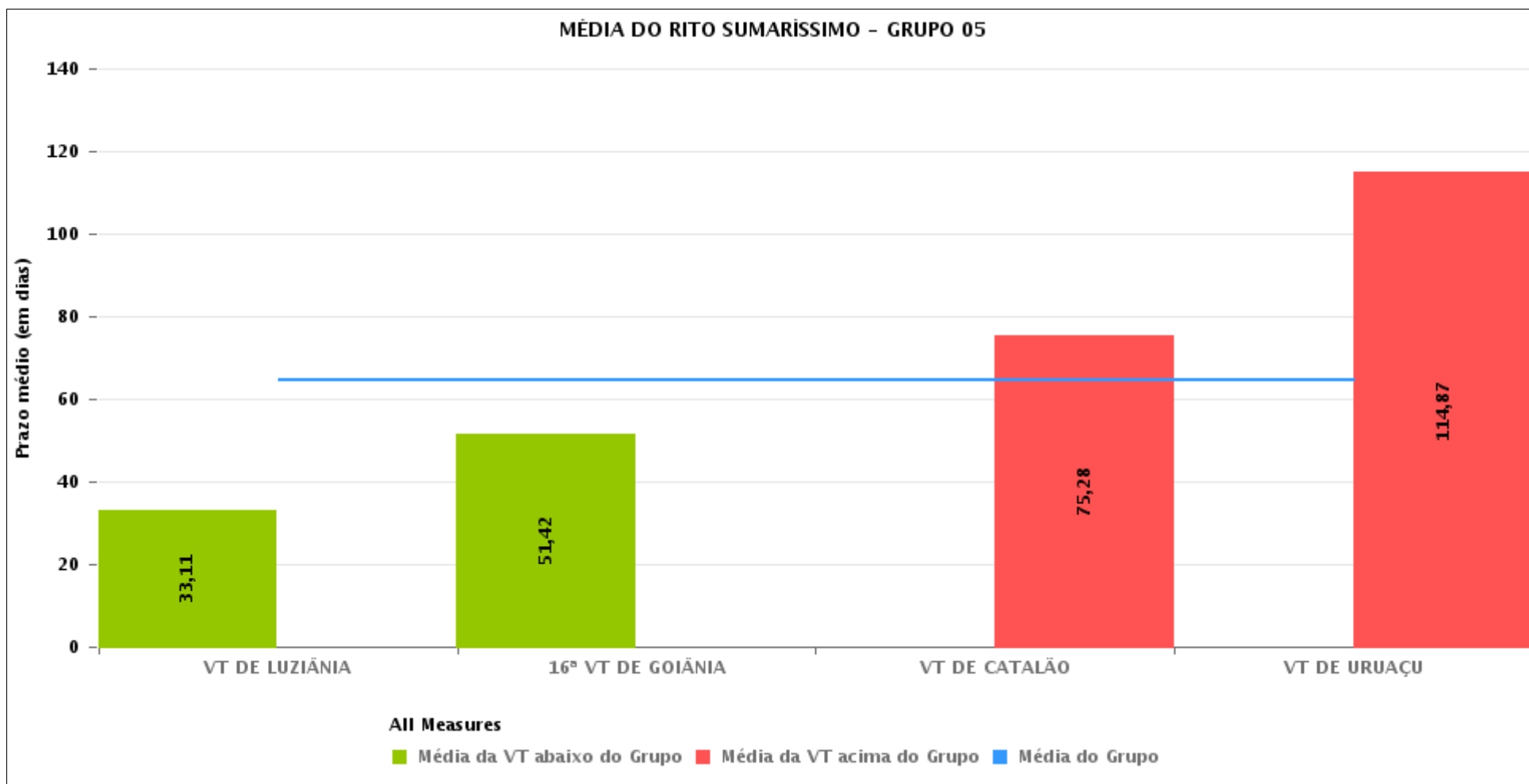



## PRAZO MÉDIO ENTRE O AJUIZAMENTO E A PROLAÇÃO DA SENTENÇA POR GRUPO

Data da sentença entre 1/1/2019 e 31/12/2019 23:59:59

| Rito        | Grupo    | Qtd. Processos | Prazo Médio (dias) | Ranking |
|-------------|----------|----------------|--------------------|---------|
| SUMARÍSSIMO | GRUPO 01 | 160            | 29,38              | 1°      |
|             | GRUPO 06 | 1.209          | 54,03              | 2°      |
|             | GRUPO 03 | 5.697          | 54,37              | 3°      |
|             | GRUPO 04 | 26.134         | 55,32              | 4°      |
|             | GRUPO 05 | 3.499          | 64,77              | 5°      |
|             | GRUPO 02 | 804            | 72,88              | 6°      |

| Legenda:   | # Grupo 03 – De 1501 a 2000   | # Grupo 04 – De 2001 a 2500   | # Grupo 05 – Maior que 2500                                |
|--|---|---|--|
| # Grupo 01 – Até 1000<br>VT de Posse<br>VT de Pires do Rio | VT de Ceres<br>1ª VT de Anápolis<br>2ª VT de Anápolis<br>3ª VT de Anápolis<br>4ª VT de Anápolis   | VT de Goiatuba<br>VT de Goianésia<br>1ª VT de Goiânia<br>2ª VT de Goiânia<br>3ª VT de Goiânia<br>4ª VT de Goiânia<br>5ª VT de Goiânia<br>6ª VT de Goiânia<br>7ª VT de Goiânia<br>8ª VT de Goiânia<br>9ª VT de Goiânia<br>10ª VT de Goiânia<br>11ª VT de Goiânia<br>12ª VT de Goiânia<br>13ª VT de Goiânia<br>14ª VT de Goiânia<br>15ª VT de Goiânia<br>16ª VT de Goiânia<br>17ª VT de Goiânia<br>18ª VT de Goiânia<br>VT de Inhumas<br>VT de Luziânia | VT de Catalão<br>VT de Uruaçu<br>VT de Valparaíso de Goiás |
| # Grupo 02 – De 1001 a 1500<br>VT de Formosa               | 1ª VT de Aparecida de Goiânia<br>2ª VT de Aparecida de Goiânia<br>3ª VT de Aparecida de Goiânia<br>VT de Caldas Novas<br>1ª VT de Itumbiara<br>2ª VT de Itumbiara<br>VT de Goiás<br>VT de Jataí<br>VT de Mineiros<br>VT de Quirinópolis<br>1ª VT de Rio Verde<br>2ª VT de Rio Verde<br>3ª VT de Rio Verde<br>4ª VT de Rio Verde<br>VT de São Luis de Montes Belos |   |  |



## PRAZO MÉDIO ENTRE O AJUIZAMENTO E A PROLAÇÃO DA SENTENÇA DE TODAS AS VARAS DO TRABALHO

Data da sentença entre 1/1/2019 e 31/12/2019 23:59:59

### SUMARÍSSIMO

| Qtd. Processos | Prazo Médio (dias) |
|----------------|--------------------|
| 37.503         | 56,28              |

| Vara do Trabalho                            | Qtd Processos | Prazo Médio | Ranking |
|---|---------------|-------------|---------|
| 13ª VARA DO TRABALHO DE GOIÂNIA             | 1.029         | 28,61       | 1º      |
| VARA DO TRABALHO DE GOIÁS                   | 1.027         | 29,14       | 2º      |
| VARA DO TRABALHO DE POSSE                   | 160           | 29,38       | 3º      |
| 4ª VARA DO TRABALHO DE RIO VERDE            | 631           | 31,33       | 4º      |
| VARA DO TRABALHO DE LUZIÂNIA                | 978           | 33,11       | 5º      |
| 3ª VARA DO TRABALHO DE ANÁPOLIS             | 755           | 34,1        | 6º      |
| 14ª VARA DO TRABALHO DE GOIÂNIA             | 902           | 36,36       | 7º      |
| 1ª VARA DO TRABALHO DE ANÁPOLIS             | 689           | 36,94       | 8º      |
| VARA DO TRABALHO DE CERES                   | 408           | 40,15       | 9º      |
| 4ª VARA DO TRABALHO DE ANÁPOLIS             | 695           | 42,03       | 10º     |
| VARA DO TRABALHO DE GOIANÉSIA               | 732           | 42,41       | 11º     |
| 2ª VARA DO TRABALHO DE RIO VERDE            | 528           | 43,36       | 12º     |
| 1ª VARA DO TRABALHO DE APARECIDA DE GOIÂNIA | 917           | 43,85       | 13º     |
| 3ª VARA DO TRABALHO DE APARECIDA DE GOIÂNIA | 869           | 45,29       | 14º     |
| 1ª VARA DO TRABALHO DE RIO VERDE            | 543           | 49,55       | 15º     |
| VARA DO TRABALHO DE INHUMAS                 | 632           | 49,87       | 16º     |
| VARA DO TRABALHO DE QUIRINÓPOLIS            | 413           | 50,94       | 17º     |
| 12ª VARA DO TRABALHO DE GOIÂNIA             | 988           | 51,11       | 18º     |
| 16ª VARA DO TRABALHO DE GOIÂNIA             | 898           | 51,42       | 19º     |
| 5ª VARA DO TRABALHO DE GOIÂNIA              | 939           | 52,14       | 20º     |
| 6ª VARA DO TRABALHO DE GOIÂNIA              | 964           | 53,04       | 21º     |
| 3ª VARA DO TRABALHO DE GOIÂNIA              | 931           | 53,23       | 22º     |
| VARA DO TRABALHO DE VALPARAÍSO DE GOIÁS     | 1.209         | 54,03       | 23º     |
| 10ª VARA DO TRABALHO DE GOIÂNIA             | 910           | 54,11       | 24º     |
| 17ª VARA DO TRABALHO DE GOIÂNIA             | 964           | 54,19       | 25º     |
| 15ª VARA DO TRABALHO DE GOIÂNIA             | 916           | 56,26       | 26º     |



## PRAZO MÉDIO ENTRE O AJUIZAMENTO E A PROLAÇÃO DA SENTENÇA DE TODAS AS VARAS DO TRABALHO

### SUMARÍSSIMO

| Qtd. Processos | Prazo Médio (dias) |
|----------------|--------------------|
| 37.503         | 56,28              |

| Vara do Trabalho                             | Qtd Processos | Prazo Médio | Ranking |
|--|---------------|-------------|---------|
| 8ª VARA DO TRABALHO DE GOIÂNIA               | 1.012         | 57,52       | 27º     |
| 9ª VARA DO TRABALHO DE GOIÂNIA               | 934           | 57,55       | 28º     |
| 1ª VARA DO TRABALHO DE GOIÂNIA               | 883           | 60,28       | 29º     |
| VARA DO TRABALHO DE FORMOSA                  | 503           | 60,76       | 30º     |
| 2ª VARA DO TRABALHO DE GOIÂNIA               | 1.016         | 61,22       | 31º     |
| 3ª VARA DO TRABALHO DE RIO VERDE             | 516           | 62,2        | 32º     |
| 4ª VARA DO TRABALHO DE GOIÂNIA               | 941           | 64,02       | 33º     |
| VARA DO TRABALHO DE JATAÍ                    | 507           | 64,85       | 34º     |
| 2ª VARA DO TRABALHO DE ITUMBIARA             | 746           | 67,18       | 35º     |
| 2ª VARA DO TRABALHO DE APARECIDA DE GOIÂNIA  | 848           | 68,81       | 36º     |
| 11ª VARA DO TRABALHO DE GOIÂNIA              | 962           | 69,73       | 37º     |
| VARA DO TRABALHO DE SÃO LUIS DE MONTES BELOS | 496           | 69,89       | 38º     |
| 1ª VARA DO TRABALHO DE ITUMBIARA             | 812           | 71,17       | 39º     |
| 18ª VARA DO TRABALHO DE GOIÂNIA              | 991           | 72,19       | 40º     |
| 7ª VARA DO TRABALHO DE GOIÂNIA               | 946           | 72,25       | 41º     |
| VARA DO TRABALHO DE PALMEIRAS                | 804           | 72,88       | 42º     |
| VARA DO TRABALHO DE MINEIROS                 | 316           | 73,14       | 43º     |
| VARA DO TRABALHO DE CALDAS NOVAS             | 901           | 74,67       | 44º     |
| VARA DO TRABALHO DE CATALÃO                  | 969           | 75,28       | 45º     |
| 2ª VARA DO TRABALHO DE ANÁPOLIS              | 654           | 82,93       | 46º     |
| VARA DO TRABALHO DE GOIATUBA                 | 465           | 96,44       | 47º     |
| VARA DO TRABALHO DE URUAÇU                   | 654           | 114,87      | 48º     |



## PRAZO MÉDIO ENTRE O AJUIZAMENTO E A PROLAÇÃO DA SENTENÇA - VARA DO TRABALHO DE URUAIÇU

Data da sentença entre 1/1/2019 e 31/12/2019 23:59:59

### VARA DO TRABALHO DE URUAIÇU

#### SUMARÍSSIMO

| Qtd | Prazo Médio |
|-----|-------------|
| 654 | 114,87      |

| Nr. Processo                      | Ajuiz.   | Senteça  | Prazo |
|-----------------------------------|----------|----------|-------|
| RTSum - 0010001-36.2019.5.18.0201 | 02/01/19 | 04/02/19 | 33    |
| RTSum - 0010002-21.2019.5.18.0201 | 02/01/19 | 25/12/19 | 357   |
| RTSum - 0010003-06.2019.5.18.0201 | 03/01/19 | 05/02/19 | 33    |
| RTSum - 0010005-73.2019.5.18.0201 | 04/01/19 | 04/02/19 | 31    |
| RTSum - 0010024-79.2019.5.18.0201 | 10/01/19 | 04/05/19 | 114   |
| RTSum - 0010025-64.2019.5.18.0201 | 10/01/19 | 13/03/19 | 62    |
| RTSum - 0010028-19.2019.5.18.0201 | 11/01/19 | 05/04/19 | 84    |
| RTSum - 0010029-04.2019.5.18.0201 | 11/01/19 | 05/04/19 | 84    |
| RTSum - 0010033-41.2019.5.18.0201 | 14/01/19 | 01/10/19 | 260   |
| RTSum - 0010044-70.2019.5.18.0201 | 16/01/19 | 15/05/19 | 119   |
| RTSum - 0010047-25.2019.5.18.0201 | 17/01/19 | 14/12/19 | 331   |
| RTSum - 0010050-77.2019.5.18.0201 | 17/01/19 | 19/02/19 | 33    |
| RTSum - 0010051-62.2019.5.18.0201 | 17/01/19 | 12/03/19 | 54    |
| RTSum - 0010052-47.2019.5.18.0201 | 17/01/19 | 18/03/19 | 60    |
| RTSum - 0010053-32.2019.5.18.0201 | 18/01/19 | 18/03/19 | 59    |
| RTSum - 0010054-17.2019.5.18.0201 | 18/01/19 | 10/05/19 | 112   |
| RTSum - 0010055-02.2019.5.18.0201 | 18/01/19 | 10/05/19 | 112   |
| RTSum - 0010056-84.2019.5.18.0201 | 18/01/19 | 20/02/19 | 33    |
| RTSum - 0010057-69.2019.5.18.0201 | 18/01/19 | 12/03/19 | 53    |
| RTSum - 0010058-54.2019.5.18.0201 | 18/01/19 | 15/04/19 | 87    |
| RTSum - 0010059-39.2019.5.18.0201 | 21/01/19 | 05/02/19 | 15    |
| RTSum - 0010060-24.2019.5.18.0201 | 21/01/19 | 05/02/19 | 15    |

**Legenda:**  
**Ajuiz.** Data do Ajuizamento;  
**Senteça:** Data da prolação da sentença;  
**Prazo:** Prazo para a entrega da prestação jurisdicional.





## PRAZO MÉDIO ENTRE O AJUIZAMENTO E A PROLAÇÃO DA SENTENÇA - VARA DO TRABALHO DE URUAÇU

### VARA DO TRABALHO DE URUAÇU

#### SUMARÍSSIMO

| Qtd | Prazo Médio |
|-----|-------------|
| 654 | 114,87      |

| Nr. Processo                      | Ajuiz.   | Sentença | Prazo |
|-----------------------------------|----------|----------|-------|
| RTSum - 0010061-09.2019.5.18.0201 | 21/01/19 | 05/02/19 | 15    |
| RTSum - 0010062-91.2019.5.18.0201 | 21/01/19 | 05/02/19 | 15    |
| RTSum - 0010063-76.2019.5.18.0201 | 21/01/19 | 05/02/19 | 15    |
| RTSum - 0010068-98.2019.5.18.0201 | 22/01/19 | 05/02/19 | 14    |
| RTSum - 0010069-83.2019.5.18.0201 | 22/01/19 | 05/02/19 | 14    |
| RTSum - 0010070-68.2019.5.18.0201 | 22/01/19 | 05/02/19 | 14    |
| RTSum - 0010071-53.2019.5.18.0201 | 22/01/19 | 05/02/19 | 14    |
| RTSum - 0010073-23.2019.5.18.0201 | 22/01/19 | 05/02/19 | 14    |
| RTSum - 0010074-08.2019.5.18.0201 | 22/01/19 | 05/02/19 | 14    |
| RTSum - 0010075-90.2019.5.18.0201 | 22/01/19 | 05/02/19 | 14    |
| RTSum - 0010078-45.2019.5.18.0201 | 22/01/19 | 05/02/19 | 14    |
| RTSum - 0010080-15.2019.5.18.0201 | 22/01/19 | 05/02/19 | 14    |
| RTSum - 0010081-97.2019.5.18.0201 | 22/01/19 | 05/02/19 | 14    |
| RTSum - 0010083-67.2019.5.18.0201 | 22/01/19 | 05/02/19 | 14    |
| RTSum - 0010085-37.2019.5.18.0201 | 22/01/19 | 05/02/19 | 14    |
| RTSum - 0010090-59.2019.5.18.0201 | 22/01/19 | 05/02/19 | 14    |
| RTSum - 0010091-44.2019.5.18.0201 | 22/01/19 | 05/02/19 | 14    |
| RTSum - 0010092-29.2019.5.18.0201 | 22/01/19 | 05/02/19 | 14    |
| RTSum - 0010093-14.2019.5.18.0201 | 22/01/19 | 05/02/19 | 14    |
| RTSum - 0010095-81.2019.5.18.0201 | 22/01/19 | 05/02/19 | 14    |
| RTSum - 0010096-37.2017.5.18.0201 | 17/01/17 | 01/03/19 | 773   |
| RTSum - 0010098-36.2019.5.18.0201 | 22/01/19 | 05/02/19 | 14    |
| RTSum - 0010100-06.2019.5.18.0201 | 22/01/19 | 05/02/19 | 14    |
| RTSum - 0010103-58.2019.5.18.0201 | 22/01/19 | 05/02/19 | 14    |
| RTSum - 0010106-13.2019.5.18.0201 | 22/01/19 | 05/02/19 | 14    |

**Legenda:**

**Ajuiz.** Data do Ajuizamento;

**Sentença:** Data da prolação da sentença;

**Prazo:** Prazo para a entrega da prestação jurisdicional.



## PRAZO MÉDIO ENTRE O AJUIZAMENTO E A PROLAÇÃO DA SENTENÇA - VARA DO TRABALHO DE URUAÇU

### VARA DO TRABALHO DE URUAÇU

#### SUMARÍSSIMO

| Qtd | Prazo Médio |
|-----|-------------|
| 654 | 114,87      |

| Nr. Processo                      | Ajuiz.   | Sentença | Prazo |
|-----------------------------------|----------|----------|-------|
| RTSum - 0010108-80.2019.5.18.0201 | 22/01/19 | 05/02/19 | 14    |
| RTSum - 0010111-35.2019.5.18.0201 | 22/01/19 | 05/02/19 | 14    |
| RTSum - 0010114-87.2019.5.18.0201 | 22/01/19 | 05/02/19 | 14    |
| RTSum - 0010116-57.2019.5.18.0201 | 22/01/19 | 05/02/19 | 14    |
| RTSum - 0010120-94.2019.5.18.0201 | 22/01/19 | 05/02/19 | 14    |
| RTSum - 0010122-64.2019.5.18.0201 | 22/01/19 | 05/02/19 | 14    |
| RTSum - 0010123-49.2019.5.18.0201 | 22/01/19 | 05/02/19 | 14    |
| RTSum - 0010124-34.2019.5.18.0201 | 22/01/19 | 05/02/19 | 14    |
| RTSum - 0010132-11.2019.5.18.0201 | 22/01/19 | 20/08/19 | 210   |
| RTSum - 0010133-93.2019.5.18.0201 | 22/01/19 | 05/02/19 | 14    |
| RTSum - 0010143-40.2019.5.18.0201 | 24/01/19 | 23/07/19 | 180   |
| RTSum - 0010144-25.2019.5.18.0201 | 24/01/19 | 15/08/19 | 203   |
| RTSum - 0010145-10.2019.5.18.0201 | 24/01/19 | 04/02/19 | 11    |
| RTSum - 0010146-92.2019.5.18.0201 | 24/01/19 | 15/08/19 | 203   |
| RTSum - 0010147-77.2019.5.18.0201 | 24/01/19 | 15/08/19 | 203   |
| RTSum - 0010148-62.2019.5.18.0201 | 24/01/19 | 15/08/19 | 203   |
| RTSum - 0010149-47.2019.5.18.0201 | 24/01/19 | 15/08/19 | 203   |
| RTSum - 0010150-32.2019.5.18.0201 | 24/01/19 | 19/03/19 | 54    |
| RTSum - 0010153-84.2019.5.18.0201 | 25/01/19 | 04/02/19 | 10    |
| RTSum - 0010154-69.2019.5.18.0201 | 25/01/19 | 05/02/19 | 11    |
| RTSum - 0010155-54.2019.5.18.0201 | 25/01/19 | 24/07/19 | 180   |
| RTSum - 0010156-39.2019.5.18.0201 | 25/01/19 | 15/08/19 | 202   |
| RTSum - 0010157-24.2019.5.18.0201 | 25/01/19 | 14/05/19 | 109   |
| RTSum - 0010158-09.2019.5.18.0201 | 25/01/19 | 15/08/19 | 202   |
| RTSum - 0010159-91.2019.5.18.0201 | 25/01/19 | 15/08/19 | 202   |

**Legenda:**

**Ajuiz.** Data do Ajuizamento;

**Sentença:** Data da prolação da sentença;

**Prazo:** Prazo para a entrega da prestação jurisdicional.



## PRAZO MÉDIO ENTRE O AJUIZAMENTO E A PROLAÇÃO DA SENTENÇA - VARA DO TRABALHO DE URUAÇU

### VARA DO TRABALHO DE URUAÇU

#### SUMARÍSSIMO

| Qtd | Prazo Médio |
|-----|-------------|
| 654 | 114,87      |

| Nr. Processo                      | Ajuiz.   | Sentença | Prazo |
|-----------------------------------|----------|----------|-------|
| RTSum - 0010160-76.2019.5.18.0201 | 25/01/19 | 20/02/19 | 26    |
| RTSum - 0010161-61.2019.5.18.0201 | 25/01/19 | 15/08/19 | 202   |
| RTSum - 0010162-46.2019.5.18.0201 | 25/01/19 | 15/08/19 | 202   |
| RTSum - 0010213-57.2019.5.18.0201 | 04/02/19 | 28/02/19 | 24    |
| RTSum - 0010222-19.2019.5.18.0201 | 05/02/19 | 20/03/19 | 43    |
| RTSum - 0010224-86.2019.5.18.0201 | 05/02/19 | 01/03/19 | 24    |
| RTSum - 0010230-93.2019.5.18.0201 | 06/02/19 | 02/07/19 | 146   |
| RTSum - 0010231-78.2019.5.18.0201 | 07/02/19 | 13/03/19 | 34    |
| RTSum - 0010249-02.2019.5.18.0201 | 08/02/19 | 18/03/19 | 38    |
| RTSum - 0010250-84.2019.5.18.0201 | 08/02/19 | 15/02/19 | 7     |
| RTSum - 0010251-69.2019.5.18.0201 | 08/02/19 | 15/02/19 | 7     |
| RTSum - 0010261-16.2019.5.18.0201 | 08/02/19 | 15/02/19 | 7     |
| RTSum - 0010262-98.2019.5.18.0201 | 08/02/19 | 15/02/19 | 7     |
| RTSum - 0010265-53.2019.5.18.0201 | 08/02/19 | 26/02/19 | 18    |
| RTSum - 0010266-38.2019.5.18.0201 | 08/02/19 | 12/02/19 | 4     |
| RTSum - 0010269-90.2019.5.18.0201 | 11/02/19 | 13/03/19 | 30    |
| RTSum - 0010270-75.2019.5.18.0201 | 11/02/19 | 02/07/19 | 141   |
| RTSum - 0010274-15.2019.5.18.0201 | 11/02/19 | 23/03/19 | 40    |
| RTSum - 0010275-97.2019.5.18.0201 | 11/02/19 | 18/04/19 | 66    |
| RTSum - 0010280-22.2019.5.18.0201 | 12/02/19 | 14/03/19 | 30    |
| RTSum - 0010282-89.2019.5.18.0201 | 12/02/19 | 01/03/19 | 17    |
| RTSum - 0010284-59.2019.5.18.0201 | 13/02/19 | 17/07/19 | 154   |
| RTSum - 0010288-96.2019.5.18.0201 | 13/02/19 | 15/05/19 | 91    |
| RTSum - 0010289-81.2019.5.18.0201 | 13/02/19 | 15/05/19 | 91    |
| RTSum - 0010292-36.2019.5.18.0201 | 14/02/19 | 27/02/19 | 13    |

**Legenda:**

**Ajuiz.** Data do Ajuizamento;

**Sentença:** Data da prolação da sentença;

**Prazo:** Prazo para a entrega da prestação jurisdicional.



## PRAZO MÉDIO ENTRE O AJUIZAMENTO E A PROLAÇÃO DA SENTENÇA - VARA DO TRABALHO DE URUAÇU

### VARA DO TRABALHO DE URUAÇU

#### SUMARÍSSIMO

| Qtd | Prazo Médio |
|-----|-------------|
| 654 | 114,87      |

| Nr. Processo                      | Ajuiz.   | Sentença | Prazo |
|-----------------------------------|----------|----------|-------|
| RTSum - 0010296-73.2019.5.18.0201 | 14/02/19 | 09/10/19 | 237   |
| RTSum - 0010297-58.2019.5.18.0201 | 14/02/19 | 09/10/19 | 237   |
| RTSum - 0010298-43.2019.5.18.0201 | 14/02/19 | 09/10/19 | 237   |
| RTSum - 0010299-28.2019.5.18.0201 | 14/02/19 | 09/10/19 | 237   |
| RTSum - 0010300-13.2019.5.18.0201 | 14/02/19 | 09/10/19 | 237   |
| RTSum - 0010301-95.2019.5.18.0201 | 14/02/19 | 09/10/19 | 237   |
| RTSum - 0010302-80.2019.5.18.0201 | 14/02/19 | 09/10/19 | 237   |
| RTSum - 0010303-65.2019.5.18.0201 | 14/02/19 | 09/10/19 | 237   |
| RTSum - 0010304-50.2019.5.18.0201 | 14/02/19 | 09/10/19 | 237   |
| RTSum - 0010305-35.2019.5.18.0201 | 14/02/19 | 09/10/19 | 237   |
| RTSum - 0010307-05.2019.5.18.0201 | 15/02/19 | 18/04/19 | 62    |
| RTSum - 0010313-12.2019.5.18.0201 | 18/02/19 | 14/03/19 | 24    |
| RTSum - 0010314-94.2019.5.18.0201 | 18/02/19 | 20/03/19 | 30    |
| RTSum - 0010316-64.2019.5.18.0201 | 18/02/19 | 15/03/19 | 25    |
| RTSum - 0010318-34.2019.5.18.0201 | 18/02/19 | 30/07/19 | 162   |
| RTSum - 0010319-19.2019.5.18.0201 | 18/02/19 | 30/07/19 | 162   |
| RTSum - 0010320-04.2019.5.18.0201 | 18/02/19 | 30/07/19 | 162   |
| RTSum - 0010321-86.2019.5.18.0201 | 18/02/19 | 30/07/19 | 162   |
| RTSum - 0010323-56.2019.5.18.0201 | 19/02/19 | 21/02/19 | 2     |
| RTSum - 0010324-41.2019.5.18.0201 | 19/02/19 | 20/03/19 | 29    |
| RTSum - 0010325-26.2019.5.18.0201 | 19/02/19 | 20/03/19 | 29    |
| RTSum - 0010328-78.2019.5.18.0201 | 20/02/19 | 04/05/19 | 73    |
| RTSum - 0010329-63.2019.5.18.0201 | 20/02/19 | 20/03/19 | 28    |
| RTSum - 0010330-48.2019.5.18.0201 | 21/02/19 | 24/04/19 | 62    |
| RTSum - 0010331-33.2019.5.18.0201 | 21/02/19 | 23/04/19 | 61    |

**Legenda:**

**Ajuiz.** Data do Ajuizamento;

**Sentença:** Data da prolação da sentença;

**Prazo:** Prazo para a entrega da prestação jurisdicional.



## PRAZO MÉDIO ENTRE O AJUIZAMENTO E A PROLAÇÃO DA SENTENÇA - VARA DO TRABALHO DE URUAUÇU

### VARA DO TRABALHO DE URUAUÇU

#### SUMARÍSSIMO

| Qtd | Prazo Médio |
|-----|-------------|
| 654 | 114,87      |

| Nr. Processo                      | Ajuiz.   | Sentença | Prazo |
|-----------------------------------|----------|----------|-------|
| RTSum - 0010332-18.2019.5.18.0201 | 21/02/19 | 14/06/19 | 113   |
| RTSum - 0010334-22.2018.5.18.0201 | 22/02/18 | 19/02/19 | 362   |
| RTSum - 0010336-55.2019.5.18.0201 | 22/02/19 | 23/04/19 | 60    |
| RTSum - 0010338-25.2019.5.18.0201 | 22/02/19 | 20/03/19 | 26    |
| RTSum - 0010342-62.2019.5.18.0201 | 25/02/19 | 20/03/19 | 23    |
| RTSum - 0010344-32.2019.5.18.0201 | 25/02/19 | 23/04/19 | 57    |
| RTSum - 0010345-17.2019.5.18.0201 | 25/02/19 | 20/03/19 | 23    |
| RTSum - 0010346-02.2019.5.18.0201 | 25/02/19 | 30/07/19 | 155   |
| RTSum - 0010349-54.2019.5.18.0201 | 25/02/19 | 04/07/19 | 129   |
| RTSum - 0010351-24.2019.5.18.0201 | 26/02/19 | 08/10/19 | 224   |
| RTSum - 0010352-09.2019.5.18.0201 | 26/02/19 | 26/03/19 | 28    |
| RTSum - 0010353-91.2019.5.18.0201 | 26/02/19 | 07/03/19 | 9     |
| RTSum - 0010356-46.2019.5.18.0201 | 27/02/19 | 22/04/19 | 54    |
| RTSum - 0010357-31.2019.5.18.0201 | 27/02/19 | 24/04/19 | 56    |
| RTSum - 0010359-98.2019.5.18.0201 | 27/02/19 | 07/03/19 | 8     |
| RTSum - 0010360-83.2019.5.18.0201 | 27/02/19 | 30/07/19 | 153   |
| RTSum - 0010361-68.2019.5.18.0201 | 28/02/19 | 25/06/19 | 117   |
| RTSum - 0010363-38.2019.5.18.0201 | 28/02/19 | 26/04/19 | 57    |
| RTSum - 0010366-90.2019.5.18.0201 | 28/02/19 | 15/06/19 | 107   |
| RTSum - 0010373-19.2018.5.18.0201 | 28/02/18 | 06/02/19 | 343   |
| RTSum - 0010373-82.2019.5.18.0201 | 01/03/19 | 11/03/19 | 10    |
| RTSum - 0010378-07.2019.5.18.0201 | 01/03/19 | 26/03/19 | 25    |
| RTSum - 0010380-74.2019.5.18.0201 | 06/03/19 | 26/03/19 | 20    |
| RTSum - 0010382-44.2019.5.18.0201 | 06/03/19 | 13/03/19 | 7     |
| RTSum - 0010387-66.2019.5.18.0201 | 06/03/19 | 30/07/19 | 146   |

**Legenda:**

**Ajuiz.** Data do Ajuizamento;

**Sentença:** Data da prolação da sentença;

**Prazo:** Prazo para a entrega da prestação jurisdicional.



## PRAZO MÉDIO ENTRE O AJUIZAMENTO E A PROLAÇÃO DA SENTENÇA - VARA DO TRABALHO DE URUAÇU

### VARA DO TRABALHO DE URUAÇU

#### SUMARÍSSIMO

| Qtd | Prazo Médio |
|-----|-------------|
| 654 | 114,87      |

| Nr. Processo                      | Ajuiz.   | Sentença | Prazo |
|-----------------------------------|----------|----------|-------|
| RTSum - 0010388-51.2019.5.18.0201 | 06/03/19 | 30/07/19 | 146   |
| RTSum - 0010389-36.2019.5.18.0201 | 07/03/19 | 26/03/19 | 19    |
| RTSum - 0010391-06.2019.5.18.0201 | 07/03/19 | 26/03/19 | 19    |
| RTSum - 0010392-88.2019.5.18.0201 | 07/03/19 | 26/03/19 | 19    |
| RTSum - 0010395-43.2019.5.18.0201 | 07/03/19 | 09/04/19 | 33    |
| RTSum - 0010404-05.2019.5.18.0201 | 08/03/19 | 31/07/19 | 145   |
| RTSum - 0010407-57.2019.5.18.0201 | 11/03/19 | 14/03/19 | 3     |
| RTSum - 0010408-42.2019.5.18.0201 | 11/03/19 | 21/08/19 | 163   |
| RTSum - 0010409-27.2019.5.18.0201 | 11/03/19 | 20/08/19 | 162   |
| RTSum - 0010410-12.2019.5.18.0201 | 12/03/19 | 23/04/19 | 42    |
| RTSum - 0010416-19.2019.5.18.0201 | 12/03/19 | 27/03/19 | 15    |
| RTSum - 0010419-71.2019.5.18.0201 | 13/03/19 | 20/08/19 | 160   |
| RTSum - 0010428-33.2019.5.18.0201 | 13/03/19 | 30/07/19 | 139   |
| RTSum - 0010433-55.2019.5.18.0201 | 14/03/19 | 23/04/19 | 40    |
| RTSum - 0010438-77.2019.5.18.0201 | 15/03/19 | 16/08/19 | 154   |
| RTSum - 0010445-69.2019.5.18.0201 | 18/03/19 | 02/04/19 | 15    |
| RTSum - 0010446-54.2019.5.18.0201 | 18/03/19 | 22/04/19 | 35    |
| RTSum - 0010448-24.2019.5.18.0201 | 18/03/19 | 29/04/19 | 42    |
| RTSum - 0010451-76.2019.5.18.0201 | 18/03/19 | 12/09/19 | 178   |
| RTSum - 0010453-46.2019.5.18.0201 | 18/03/19 | 22/03/19 | 4     |
| RTSum - 0010454-31.2019.5.18.0201 | 19/03/19 | 20/03/19 | 1     |
| RTSum - 0010483-18.2018.5.18.0201 | 19/03/18 | 29/04/19 | 406   |
| RTSum - 0010488-06.2019.5.18.0201 | 19/03/19 | 08/07/19 | 111   |
| RTSum - 0010490-73.2019.5.18.0201 | 19/03/19 | 04/05/19 | 46    |
| RTSum - 0010493-28.2019.5.18.0201 | 20/03/19 | 10/05/19 | 51    |

**Legenda:**

**Ajuiz.** Data do Ajuizamento;

**Sentença:** Data da prolação da sentença;

**Prazo:** Prazo para a entrega da prestação jurisdicional.



## PRAZO MÉDIO ENTRE O AJUIZAMENTO E A PROLAÇÃO DA SENTENÇA - VARA DO TRABALHO DE URUAÇU

### VARA DO TRABALHO DE URUAÇU

#### SUMARÍSSIMO

| Qtd | Prazo Médio |
|-----|-------------|
| 654 | 114,87      |

| Nr. Processo                      | Ajuiz.   | Sentença | Prazo |
|-----------------------------------|----------|----------|-------|
| RTSum - 0010495-95.2019.5.18.0201 | 20/03/19 | 03/04/19 | 14    |
| RTSum - 0010496-80.2019.5.18.0201 | 20/03/19 | 02/04/19 | 13    |
| RTSum - 0010500-20.2019.5.18.0201 | 20/03/19 | 30/07/19 | 132   |
| RTSum - 0010502-87.2019.5.18.0201 | 20/03/19 | 25/04/19 | 36    |
| RTSum - 0010503-72.2019.5.18.0201 | 20/03/19 | 25/04/19 | 36    |
| RTSum - 0010506-27.2019.5.18.0201 | 21/03/19 | 09/09/19 | 172   |
| RTSum - 0010507-12.2019.5.18.0201 | 21/03/19 | 30/07/19 | 131   |
| RTSum - 0010508-94.2019.5.18.0201 | 21/03/19 | 03/04/19 | 13    |
| RTSum - 0010509-79.2019.5.18.0201 | 21/03/19 | 03/04/19 | 13    |
| RTSum - 0010511-49.2019.5.18.0201 | 22/03/19 | 25/03/19 | 3     |
| RTSum - 0010512-34.2019.5.18.0201 | 22/03/19 | 27/11/19 | 250   |
| RTSum - 0010518-41.2019.5.18.0201 | 25/03/19 | 28/09/19 | 187   |
| RTSum - 0010519-26.2019.5.18.0201 | 25/03/19 | 28/09/19 | 187   |
| RTSum - 0010522-78.2019.5.18.0201 | 26/03/19 | 23/04/19 | 28    |
| RTSum - 0010524-48.2019.5.18.0201 | 26/03/19 | 09/04/19 | 14    |
| RTSum - 0010525-33.2019.5.18.0201 | 26/03/19 | 04/06/19 | 70    |
| RTSum - 0010526-18.2019.5.18.0201 | 26/03/19 | 09/04/19 | 14    |
| RTSum - 0010527-03.2019.5.18.0201 | 26/03/19 | 04/06/19 | 70    |
| RTSum - 0010528-85.2019.5.18.0201 | 26/03/19 | 09/04/19 | 14    |
| RTSum - 0010529-70.2019.5.18.0201 | 26/03/19 | 18/06/19 | 84    |
| RTSum - 0010530-55.2019.5.18.0201 | 26/03/19 | 31/05/19 | 66    |
| RTSum - 0010531-40.2019.5.18.0201 | 26/03/19 | 15/04/19 | 20    |
| RTSum - 0010532-25.2019.5.18.0201 | 26/03/19 | 11/04/19 | 16    |
| RTSum - 0010533-10.2019.5.18.0201 | 26/03/19 | 31/05/19 | 66    |
| RTSum - 0010534-92.2019.5.18.0201 | 26/03/19 | 31/05/19 | 66    |

**Legenda:**

**Ajuiz.** Data do Ajuizamento;

**Sentença:** Data da prolação da sentença;

**Prazo:** Prazo para a entrega da prestação jurisdicional.



## PRAZO MÉDIO ENTRE O AJUIZAMENTO E A PROLAÇÃO DA SENTENÇA - VARA DO TRABALHO DE URUAÇU

### VARA DO TRABALHO DE URUAÇU

#### SUMARÍSSIMO

| Qtd | Prazo Médio |
|-----|-------------|
| 654 | 114,87      |

| Nr. Processo                      | Ajuiz.   | Sentença | Prazo |
|-----------------------------------|----------|----------|-------|
| RTSum - 0010535-77.2019.5.18.0201 | 26/03/19 | 11/04/19 | 16    |
| RTSum - 0010536-62.2019.5.18.0201 | 27/03/19 | 26/04/19 | 30    |
| RTSum - 0010538-32.2019.5.18.0201 | 27/03/19 | 09/04/19 | 13    |
| RTSum - 0010539-17.2019.5.18.0201 | 27/03/19 | 09/04/19 | 13    |
| RTSum - 0010540-02.2019.5.18.0201 | 28/03/19 | 14/05/19 | 47    |
| RTSum - 0010541-84.2019.5.18.0201 | 28/03/19 | 15/05/19 | 48    |
| RTSum - 0010542-69.2019.5.18.0201 | 28/03/19 | 29/04/19 | 32    |
| RTSum - 0010544-39.2019.5.18.0201 | 28/03/19 | 31/05/19 | 64    |
| RTSum - 0010545-24.2019.5.18.0201 | 28/03/19 | 22/04/19 | 25    |
| RTSum - 0010547-91.2019.5.18.0201 | 29/03/19 | 24/04/19 | 26    |
| RTSum - 0010548-76.2019.5.18.0201 | 29/03/19 | 13/05/19 | 45    |
| RTSum - 0010551-31.2019.5.18.0201 | 01/04/19 | 18/06/19 | 78    |
| RTSum - 0010553-35.2018.5.18.0201 | 20/03/18 | 10/01/19 | 296   |
| RTSum - 0010557-38.2019.5.18.0201 | 02/04/19 | 26/09/19 | 177   |
| RTSum - 0010558-23.2019.5.18.0201 | 02/04/19 | 26/09/19 | 177   |
| RTSum - 0010559-08.2019.5.18.0201 | 02/04/19 | 26/09/19 | 177   |
| RTSum - 0010560-90.2019.5.18.0201 | 02/04/19 | 26/09/19 | 177   |
| RTSum - 0010561-75.2019.5.18.0201 | 02/04/19 | 26/09/19 | 177   |
| RTSum - 0010571-22.2019.5.18.0201 | 03/04/19 | 20/08/19 | 139   |
| RTSum - 0010572-07.2019.5.18.0201 | 03/04/19 | 29/04/19 | 26    |
| RTSum - 0010576-44.2019.5.18.0201 | 04/04/19 | 02/07/19 | 89    |
| RTSum - 0010578-14.2019.5.18.0201 | 04/04/19 | 18/06/19 | 75    |
| RTSum - 0010580-81.2019.5.18.0201 | 04/04/19 | 15/07/19 | 102   |
| RTSum - 0010581-66.2019.5.18.0201 | 04/04/19 | 18/06/19 | 75    |
| RTSum - 0010582-51.2019.5.18.0201 | 04/04/19 | 18/06/19 | 75    |

**Legenda:**

**Ajuiz.** Data do Ajuizamento;

**Sentença:** Data da prolação da sentença;

**Prazo:** Prazo para a entrega da prestação jurisdicional.





## PRAZO MÉDIO ENTRE O AJUIZAMENTO E A PROLAÇÃO DA SENTENÇA - VARA DO TRABALHO DE URUAÇU

### VARA DO TRABALHO DE URUAÇU

#### SUMARÍSSIMO

| Qtd | Prazo Médio |
|-----|-------------|
| 654 | 114,87      |

| Nr. Processo                      | Ajuiz.   | Sentença | Prazo |
|-----------------------------------|----------|----------|-------|
| RTSum - 0010585-06.2019.5.18.0201 | 05/04/19 | 18/06/19 | 74    |
| RTSum - 0010586-88.2019.5.18.0201 | 05/04/19 | 15/04/19 | 10    |
| RTSum - 0010587-73.2019.5.18.0201 | 05/04/19 | 18/06/19 | 74    |
| RTSum - 0010588-58.2019.5.18.0201 | 05/04/19 | 18/06/19 | 74    |
| RTSum - 0010590-28.2019.5.18.0201 | 05/04/19 | 24/04/19 | 19    |
| RTSum - 0010592-95.2019.5.18.0201 | 08/04/19 | 15/06/19 | 68    |
| RTSum - 0010593-17.2018.5.18.0201 | 23/03/18 | 29/03/19 | 371   |
| RTSum - 0010594-65.2019.5.18.0201 | 08/04/19 | 11/07/19 | 94    |
| RTSum - 0010595-50.2019.5.18.0201 | 08/04/19 | 04/05/19 | 26    |
| RTSum - 0010599-87.2019.5.18.0201 | 09/04/19 | 30/07/19 | 112   |
| RTSum - 0010601-57.2019.5.18.0201 | 09/04/19 | 30/07/19 | 112   |
| RTSum - 0010601-91.2018.5.18.0201 | 26/03/18 | 09/04/19 | 379   |
| RTSum - 0010602-42.2019.5.18.0201 | 09/04/19 | 30/07/19 | 112   |
| RTSum - 0010604-12.2019.5.18.0201 | 09/04/19 | 24/04/19 | 15    |
| RTSum - 0010612-86.2019.5.18.0201 | 11/04/19 | 22/04/19 | 11    |
| RTSum - 0010614-56.2019.5.18.0201 | 11/04/19 | 22/04/19 | 11    |
| RTSum - 0010615-41.2019.5.18.0201 | 11/04/19 | 22/04/19 | 11    |
| RTSum - 0010616-26.2019.5.18.0201 | 12/04/19 | 14/05/19 | 32    |
| RTSum - 0010618-93.2019.5.18.0201 | 12/04/19 | 14/05/19 | 32    |
| RTSum - 0010625-85.2019.5.18.0201 | 15/04/19 | 13/05/19 | 28    |
| RTSum - 0010626-70.2019.5.18.0201 | 16/04/19 | 10/07/19 | 85    |
| RTSum - 0010627-55.2019.5.18.0201 | 16/04/19 | 16/05/19 | 30    |
| RTSum - 0010630-10.2019.5.18.0201 | 16/04/19 | 16/05/19 | 30    |
| RTSum - 0010631-63.2017.5.18.0201 | 16/03/17 | 19/08/19 | 886   |
| RTSum - 0010635-32.2019.5.18.0201 | 17/04/19 | 20/05/19 | 33    |

**Legenda:**

**Ajuiz.** Data do Ajuizamento;

**Sentença:** Data da prolação da sentença;

**Prazo:** Prazo para a entrega da prestação jurisdicional.



## PRAZO MÉDIO ENTRE O AJUIZAMENTO E A PROLAÇÃO DA SENTENÇA - VARA DO TRABALHO DE URUAÇU

### VARA DO TRABALHO DE URUAÇU

#### SUMARÍSSIMO

| Qtd | Prazo Médio |
|-----|-------------|
| 654 | 114,87      |

| Nr. Processo                      | Ajuiz.   | Sentença | Prazo |
|-----------------------------------|----------|----------|-------|
| RTSum - 0010637-02.2019.5.18.0201 | 17/04/19 | 08/05/19 | 21    |
| RTSum - 0010641-39.2019.5.18.0201 | 19/04/19 | 14/11/19 | 209   |
| RTSum - 0010643-09.2019.5.18.0201 | 22/04/19 | 10/07/19 | 79    |
| RTSum - 0010647-46.2019.5.18.0201 | 23/04/19 | 28/09/19 | 158   |
| RTSum - 0010651-83.2019.5.18.0201 | 24/04/19 | 19/08/19 | 117   |
| RTSum - 0010652-68.2019.5.18.0201 | 25/04/19 | 05/06/19 | 41    |
| RTSum - 0010654-38.2019.5.18.0201 | 25/04/19 | 09/09/19 | 137   |
| RTSum - 0010655-23.2019.5.18.0201 | 25/04/19 | 10/05/19 | 15    |
| RTSum - 0010655-57.2018.5.18.0201 | 04/04/18 | 21/01/19 | 292   |
| RTSum - 0010656-08.2019.5.18.0201 | 26/04/19 | 16/05/19 | 20    |
| RTSum - 0010659-60.2019.5.18.0201 | 28/04/19 | 16/08/19 | 110   |
| RTSum - 0010660-45.2019.5.18.0201 | 28/04/19 | 31/05/19 | 33    |
| RTSum - 0010661-30.2019.5.18.0201 | 28/04/19 | 23/07/19 | 86    |
| RTSum - 0010665-67.2019.5.18.0201 | 29/04/19 | 13/05/19 | 14    |
| RTSum - 0010666-52.2019.5.18.0201 | 30/04/19 | 14/05/19 | 14    |
| RTSum - 0010666-86.2018.5.18.0201 | 06/04/18 | 21/01/19 | 290   |
| RTSum - 0010672-59.2019.5.18.0201 | 01/05/19 | 13/05/19 | 12    |
| RTSum - 0010673-44.2019.5.18.0201 | 01/05/19 | 26/09/19 | 148   |
| RTSum - 0010674-29.2019.5.18.0201 | 02/05/19 | 04/06/19 | 33    |
| RTSum - 0010676-96.2019.5.18.0201 | 03/05/19 | 27/08/19 | 116   |
| RTSum - 0010677-81.2019.5.18.0201 | 03/05/19 | 27/08/19 | 116   |
| RTSum - 0010678-66.2019.5.18.0201 | 03/05/19 | 08/07/19 | 66    |
| RTSum - 0010679-51.2019.5.18.0201 | 03/05/19 | 27/08/19 | 116   |
| RTSum - 0010681-21.2019.5.18.0201 | 06/05/19 | 27/08/19 | 113   |
| RTSum - 0010685-58.2019.5.18.0201 | 07/05/19 | 03/06/19 | 27    |

**Legenda:**

**Ajuiz.** Data do Ajuizamento;

**Sentença:** Data da prolação da sentença;

**Prazo:** Prazo para a entrega da prestação jurisdicional.



## PRAZO MÉDIO ENTRE O AJUIZAMENTO E A PROLAÇÃO DA SENTENÇA - VARA DO TRABALHO DE URUAÇU

### VARA DO TRABALHO DE URUAÇU

#### SUMARÍSSIMO

| Qtd | Prazo Médio |
|-----|-------------|
| 654 | 114,87      |

| Nr. Processo                      | Ajuiz.   | Sentença | Prazo |
|-----------------------------------|----------|----------|-------|
| RTSum - 0010690-80.2019.5.18.0201 | 07/05/19 | 26/09/19 | 142   |
| RTSum - 0010691-65.2019.5.18.0201 | 07/05/19 | 26/09/19 | 142   |
| RTSum - 0010692-50.2019.5.18.0201 | 07/05/19 | 05/09/19 | 121   |
| RTSum - 0010693-35.2019.5.18.0201 | 07/05/19 | 05/06/19 | 29    |
| RTSum - 0010694-20.2019.5.18.0201 | 08/05/19 | 24/05/19 | 16    |
| RTSum - 0010696-87.2019.5.18.0201 | 08/05/19 | 14/06/19 | 37    |
| RTSum - 0010697-72.2019.5.18.0201 | 08/05/19 | 06/09/19 | 121   |
| RTSum - 0010700-27.2019.5.18.0201 | 09/05/19 | 26/06/19 | 48    |
| RTSum - 0010703-79.2019.5.18.0201 | 09/05/19 | 28/09/19 | 142   |
| RTSum - 0010704-64.2019.5.18.0201 | 09/05/19 | 25/06/19 | 47    |
| RTSum - 0010705-49.2019.5.18.0201 | 09/05/19 | 28/06/19 | 50    |
| RTSum - 0010707-19.2019.5.18.0201 | 10/05/19 | 26/06/19 | 47    |
| RTSum - 0010711-56.2019.5.18.0201 | 13/05/19 | 09/09/19 | 119   |
| RTSum - 0010712-41.2019.5.18.0201 | 13/05/19 | 25/06/19 | 43    |
| RTSum - 0010715-93.2019.5.18.0201 | 13/05/19 | 18/06/19 | 36    |
| RTSum - 0010716-78.2019.5.18.0201 | 13/05/19 | 25/06/19 | 43    |
| RTSum - 0010728-29.2018.5.18.0201 | 20/04/18 | 21/01/19 | 276   |
| RTSum - 0010728-92.2019.5.18.0201 | 15/05/19 | 04/09/19 | 112   |
| RTSum - 0010730-62.2019.5.18.0201 | 16/05/19 | 25/06/19 | 40    |
| RTSum - 0010731-47.2019.5.18.0201 | 16/05/19 | 27/08/19 | 103   |
| RTSum - 0010733-17.2019.5.18.0201 | 17/05/19 | 09/09/19 | 115   |
| RTSum - 0010734-02.2019.5.18.0201 | 17/05/19 | 25/06/19 | 39    |
| RTSum - 0010735-84.2019.5.18.0201 | 17/05/19 | 25/06/19 | 39    |
| RTSum - 0010736-69.2019.5.18.0201 | 17/05/19 | 14/06/19 | 28    |
| RTSum - 0010739-58.2018.5.18.0201 | 20/04/18 | 13/03/19 | 327   |

**Legenda:**

**Ajuiz.** Data do Ajuizamento;

**Sentença:** Data da prolação da sentença;

**Prazo:** Prazo para a entrega da prestação jurisdicional.



## PRAZO MÉDIO ENTRE O AJUIZAMENTO E A PROLAÇÃO DA SENTENÇA - VARA DO TRABALHO DE URUAÇU

### VARA DO TRABALHO DE URUAÇU

#### SUMARÍSSIMO

| Qtd | Prazo Médio |
|-----|-------------|
| 654 | 114,87      |

| Nr. Processo                      | Ajuiz.   | Sentença | Prazo |
|-----------------------------------|----------|----------|-------|
| RTSum - 0010741-28.2018.5.18.0201 | 21/04/18 | 14/03/19 | 327   |
| RTSum - 0010741-91.2019.5.18.0201 | 20/05/19 | 25/06/19 | 36    |
| RTSum - 0010743-95.2018.5.18.0201 | 21/04/18 | 14/03/19 | 327   |
| RTSum - 0010747-35.2018.5.18.0201 | 21/04/18 | 14/03/19 | 327   |
| RTSum - 0010747-98.2019.5.18.0201 | 21/05/19 | 19/06/19 | 29    |
| RTSum - 0010748-83.2019.5.18.0201 | 21/05/19 | 18/06/19 | 28    |
| RTSum - 0010749-05.2018.5.18.0201 | 21/04/18 | 14/03/19 | 327   |
| RTSum - 0010749-68.2019.5.18.0201 | 21/05/19 | 18/06/19 | 28    |
| RTSum - 0010750-53.2019.5.18.0201 | 22/05/19 | 18/06/19 | 27    |
| RTSum - 0010759-49.2018.5.18.0201 | 21/04/18 | 14/03/19 | 327   |
| RTSum - 0010761-82.2019.5.18.0201 | 24/05/19 | 26/09/19 | 125   |
| RTSum - 0010763-52.2019.5.18.0201 | 26/05/19 | 15/06/19 | 20    |
| RTSum - 0010765-56.2018.5.18.0201 | 21/04/18 | 14/03/19 | 327   |
| RTSum - 0010767-26.2018.5.18.0201 | 23/04/18 | 14/03/19 | 325   |
| RTSum - 0010769-59.2019.5.18.0201 | 27/05/19 | 27/08/19 | 92    |
| RTSum - 0010780-88.2019.5.18.0201 | 30/05/19 | 17/06/19 | 18    |
| RTSum - 0010781-73.2019.5.18.0201 | 30/05/19 | 25/06/19 | 26    |
| RTSum - 0010787-80.2019.5.18.0201 | 31/05/19 | 26/06/19 | 26    |
| RTSum - 0010788-65.2019.5.18.0201 | 31/05/19 | 14/06/19 | 14    |
| RTSum - 0010790-35.2019.5.18.0201 | 31/05/19 | 26/06/19 | 26    |
| RTSum - 0010794-72.2019.5.18.0201 | 02/06/19 | 10/06/19 | 8     |
| RTSum - 0010795-91.2018.5.18.0201 | 27/04/18 | 16/03/19 | 323   |
| RTSum - 0010797-61.2018.5.18.0201 | 27/04/18 | 16/03/19 | 323   |
| RTSum - 0010816-33.2019.5.18.0201 | 03/06/19 | 25/06/19 | 22    |
| RTSum - 0010829-32.2019.5.18.0201 | 05/06/19 | 01/07/19 | 26    |

**Legenda:**

**Ajuiz.** Data do Ajuizamento;

**Sentença:** Data da prolação da sentença;

**Prazo:** Prazo para a entrega da prestação jurisdicional.



## PRAZO MÉDIO ENTRE O AJUIZAMENTO E A PROLAÇÃO DA SENTENÇA - VARA DO TRABALHO DE URUAÇU

### VARA DO TRABALHO DE URUAÇU

#### SUMARÍSSIMO

| Qtd | Prazo Médio |
|-----|-------------|
| 654 | 114,87      |

| Nr. Processo                      | Ajuiz.   | Sentença | Prazo |
|-----------------------------------|----------|----------|-------|
| RTSum - 0010831-02.2019.5.18.0201 | 05/06/19 | 15/06/19 | 10    |
| RTSum - 0010834-54.2019.5.18.0201 | 06/06/19 | 28/08/19 | 83    |
| RTSum - 0010834-88.2018.5.18.0201 | 09/05/18 | 20/02/19 | 287   |
| RTSum - 0010835-73.2018.5.18.0201 | 09/05/18 | 20/02/19 | 287   |
| RTSum - 0010841-46.2019.5.18.0201 | 07/06/19 | 27/08/19 | 81    |
| RTSum - 0010843-16.2019.5.18.0201 | 10/06/19 | 25/06/19 | 15    |
| RTSum - 0010844-98.2019.5.18.0201 | 10/06/19 | 14/06/19 | 4     |
| RTSum - 0010845-83.2019.5.18.0201 | 10/06/19 | 29/10/19 | 141   |
| RTSum - 0010846-68.2019.5.18.0201 | 10/06/19 | 26/06/19 | 16    |
| RTSum - 0010848-38.2019.5.18.0201 | 10/06/19 | 14/06/19 | 4     |
| RTSum - 0010856-49.2018.5.18.0201 | 11/05/18 | 19/08/19 | 465   |
| RTSum - 0010859-67.2019.5.18.0201 | 13/06/19 | 30/07/19 | 47    |
| RTSum - 0010862-22.2019.5.18.0201 | 14/06/19 | 26/09/19 | 104   |
| RTSum - 0010863-07.2019.5.18.0201 | 14/06/19 | 17/09/19 | 95    |
| RTSum - 0010865-74.2019.5.18.0201 | 15/06/19 | 18/06/19 | 3     |
| RTSum - 0010869-14.2019.5.18.0201 | 17/06/19 | 09/07/19 | 22    |
| RTSum - 0010875-21.2019.5.18.0201 | 19/06/19 | 09/10/19 | 112   |
| RTSum - 0010875-55.2018.5.18.0201 | 14/05/18 | 20/02/19 | 282   |
| RTSum - 0010876-06.2019.5.18.0201 | 19/06/19 | 26/08/19 | 68    |
| RTSum - 0010876-40.2018.5.18.0201 | 15/05/18 | 12/04/19 | 332   |
| RTSum - 0010877-88.2019.5.18.0201 | 19/06/19 | 20/08/19 | 62    |
| RTSum - 0010879-58.2019.5.18.0201 | 20/06/19 | 27/08/19 | 68    |
| RTSum - 0010880-43.2019.5.18.0201 | 20/06/19 | 27/08/19 | 68    |
| RTSum - 0010881-28.2019.5.18.0201 | 20/06/19 | 01/09/19 | 73    |
| RTSum - 0010882-13.2019.5.18.0201 | 20/06/19 | 01/09/19 | 73    |

**Legenda:**

**Ajuiz.** Data do Ajuizamento;

**Sentença:** Data da prolação da sentença;

**Prazo:** Prazo para a entrega da prestação jurisdicional.



## PRAZO MÉDIO ENTRE O AJUIZAMENTO E A PROLAÇÃO DA SENTENÇA - VARA DO TRABALHO DE URUAÇU

### VARA DO TRABALHO DE URUAÇU

#### SUMARÍSSIMO

| Qtd | Prazo Médio |
|-----|-------------|
| 654 | 114,87      |

| Nr. Processo                      | Ajuiz.   | Sentença | Prazo |
|-----------------------------------|----------|----------|-------|
| RTSum - 0010883-95.2019.5.18.0201 | 24/06/19 | 10/07/19 | 16    |
| RTSum - 0010891-72.2019.5.18.0201 | 25/06/19 | 27/08/19 | 63    |
| RTSum - 0010893-42.2019.5.18.0201 | 25/06/19 | 02/10/19 | 99    |
| RTSum - 0010899-49.2019.5.18.0201 | 26/06/19 | 19/07/19 | 23    |
| RTSum - 0010902-38.2018.5.18.0201 | 18/05/18 | 27/05/19 | 374   |
| RTSum - 0010906-75.2018.5.18.0201 | 20/05/18 | 21/01/19 | 246   |
| RTSum - 0010911-63.2019.5.18.0201 | 02/07/19 | 10/12/19 | 161   |
| RTSum - 0010916-85.2019.5.18.0201 | 03/07/19 | 15/08/19 | 43    |
| RTSum - 0010918-55.2019.5.18.0201 | 04/07/19 | 23/07/19 | 19    |
| RTSum - 0010919-40.2019.5.18.0201 | 04/07/19 | 15/08/19 | 42    |
| RTSum - 0010922-29.2018.5.18.0201 | 21/05/18 | 21/08/19 | 457   |
| RTSum - 0010925-47.2019.5.18.0201 | 05/07/19 | 19/07/19 | 14    |
| RTSum - 0010926-32.2019.5.18.0201 | 05/07/19 | 23/07/19 | 18    |
| RTSum - 0010929-84.2019.5.18.0201 | 09/07/19 | 07/10/19 | 90    |
| RTSum - 0010932-39.2019.5.18.0201 | 09/07/19 | 23/07/19 | 14    |
| RTSum - 0010933-24.2019.5.18.0201 | 10/07/19 | 26/08/19 | 47    |
| RTSum - 0010934-43.2018.5.18.0201 | 23/05/18 | 27/03/19 | 308   |
| RTSum - 0010940-50.2018.5.18.0201 | 23/05/18 | 14/03/19 | 295   |
| RTSum - 0010947-08.2019.5.18.0201 | 12/07/19 | 27/08/19 | 46    |
| RTSum - 0010948-90.2019.5.18.0201 | 13/07/19 | 05/08/19 | 23    |
| RTSum - 0010955-19.2018.5.18.0201 | 26/05/18 | 21/01/19 | 240   |
| RTSum - 0010956-04.2018.5.18.0201 | 26/05/18 | 18/01/19 | 237   |
| RTSum - 0010957-52.2019.5.18.0201 | 16/07/19 | 09/09/19 | 55    |
| RTSum - 0010958-37.2019.5.18.0201 | 16/07/19 | 23/10/19 | 99    |
| RTSum - 0010958-71.2018.5.18.0201 | 28/05/18 | 27/05/19 | 364   |

**Legenda:**

**Ajuiz.** Data do Ajuizamento;

**Sentença:** Data da prolação da sentença;

**Prazo:** Prazo para a entrega da prestação jurisdicional.



## PRAZO MÉDIO ENTRE O AJUIZAMENTO E A PROLAÇÃO DA SENTENÇA - VARA DO TRABALHO DE URUAÇU

### VARA DO TRABALHO DE URUAÇU

#### SUMARÍSSIMO

| Qtd | Prazo Médio |
|-----|-------------|
| 654 | 114,87      |

| Nr. Processo                      | Ajuiz.   | Sentença | Prazo |
|-----------------------------------|----------|----------|-------|
| RTSum - 0010959-22.2019.5.18.0201 | 16/07/19 | 23/10/19 | 99    |
| RTSum - 0010960-07.2019.5.18.0201 | 16/07/19 | 23/10/19 | 99    |
| RTSum - 0010961-89.2019.5.18.0201 | 16/07/19 | 23/10/19 | 99    |
| RTSum - 0010962-74.2019.5.18.0201 | 16/07/19 | 23/10/19 | 99    |
| RTSum - 0010963-59.2019.5.18.0201 | 16/07/19 | 23/10/19 | 99    |
| RTSum - 0010964-44.2019.5.18.0201 | 16/07/19 | 23/10/19 | 99    |
| RTSum - 0010966-14.2019.5.18.0201 | 16/07/19 | 06/08/19 | 21    |
| RTSum - 0010968-81.2019.5.18.0201 | 17/07/19 | 18/09/19 | 63    |
| RTSum - 0010969-66.2019.5.18.0201 | 17/07/19 | 19/08/19 | 33    |
| RTSum - 0010974-88.2019.5.18.0201 | 18/07/19 | 12/09/19 | 56    |
| RTSum - 0010977-77.2018.5.18.0201 | 04/06/18 | 11/01/19 | 221   |
| RTSum - 0010979-47.2018.5.18.0201 | 04/06/18 | 25/03/19 | 294   |
| RTSum - 0010981-80.2019.5.18.0201 | 22/07/19 | 27/08/19 | 36    |
| RTSum - 0010984-69.2018.5.18.0201 | 04/06/18 | 22/03/19 | 291   |
| RTSum - 0010989-57.2019.5.18.0201 | 25/07/19 | 12/11/19 | 110   |
| RTSum - 0010999-04.2019.5.18.0201 | 30/07/19 | 22/08/19 | 23    |
| RTSum - 0011004-26.2019.5.18.0201 | 31/07/19 | 02/08/19 | 2     |
| RTSum - 0011016-74.2018.5.18.0201 | 12/06/18 | 29/03/19 | 290   |
| RTSum - 0011020-77.2019.5.18.0201 | 02/08/19 | 09/08/19 | 7     |
| RTSum - 0011024-17.2019.5.18.0201 | 02/08/19 | 03/09/19 | 32    |
| RTSum - 0011025-02.2019.5.18.0201 | 02/08/19 | 03/09/19 | 32    |
| RTSum - 0011026-84.2019.5.18.0201 | 02/08/19 | 21/08/19 | 19    |
| RTSum - 0011029-39.2019.5.18.0201 | 05/08/19 | 04/12/19 | 121   |
| RTSum - 0011030-24.2019.5.18.0201 | 06/08/19 | 12/09/19 | 37    |
| RTSum - 0011031-09.2019.5.18.0201 | 06/08/19 | 03/09/19 | 28    |

**Legenda:**

**Ajuiz.** Data do Ajuizamento;

**Sentença:** Data da prolação da sentença;

**Prazo:** Prazo para a entrega da prestação jurisdicional.



## PRAZO MÉDIO ENTRE O AJUIZAMENTO E A PROLAÇÃO DA SENTENÇA - VARA DO TRABALHO DE URUAÇU

### VARA DO TRABALHO DE URUAÇU

#### SUMARÍSSIMO

| Qtd | Prazo Médio |
|-----|-------------|
| 654 | 114,87      |

| Nr. Processo                      | Ajuiz.   | Sentença | Prazo |
|-----------------------------------|----------|----------|-------|
| RTSum - 0011032-91.2019.5.18.0201 | 06/08/19 | 12/09/19 | 37    |
| RTSum - 0011033-76.2019.5.18.0201 | 06/08/19 | 18/09/19 | 43    |
| RTSum - 0011035-80.2018.5.18.0201 | 15/06/18 | 19/07/19 | 399   |
| RTSum - 0011036-31.2019.5.18.0201 | 06/08/19 | 22/08/19 | 16    |
| RTSum - 0011036-65.2018.5.18.0201 | 15/06/18 | 05/02/19 | 235   |
| RTSum - 0011037-50.2018.5.18.0201 | 15/06/18 | 31/07/19 | 411   |
| RTSum - 0011040-68.2019.5.18.0201 | 08/08/19 | 20/08/19 | 12    |
| RTSum - 0011042-38.2019.5.18.0201 | 08/08/19 | 28/08/19 | 20    |
| RTSum - 0011044-08.2019.5.18.0201 | 08/08/19 | 03/09/19 | 26    |
| RTSum - 0011047-94.2018.5.18.0201 | 15/06/18 | 31/07/19 | 411   |
| RTSum - 0011051-97.2019.5.18.0201 | 09/08/19 | 22/11/19 | 105   |
| RTSum - 0011052-82.2019.5.18.0201 | 10/08/19 | 22/08/19 | 12    |
| RTSum - 0011053-04.2018.5.18.0201 | 15/06/18 | 20/05/19 | 339   |
| RTSum - 0011055-71.2018.5.18.0201 | 15/06/18 | 07/02/19 | 237   |
| RTSum - 0011056-22.2019.5.18.0201 | 12/08/19 | 22/11/19 | 102   |
| RTSum - 0011063-14.2019.5.18.0201 | 13/08/19 | 06/11/19 | 85    |
| RTSum - 0011064-96.2019.5.18.0201 | 13/08/19 | 02/11/19 | 81    |
| RTSum - 0011066-66.2019.5.18.0201 | 14/08/19 | 20/08/19 | 6     |
| RTSum - 0011068-36.2019.5.18.0201 | 14/08/19 | 20/08/19 | 6     |
| RTSum - 0011070-06.2019.5.18.0201 | 15/08/19 | 04/09/19 | 20    |
| RTSum - 0011071-25.2018.5.18.0201 | 19/06/18 | 16/07/19 | 392   |
| RTSum - 0011071-88.2019.5.18.0201 | 16/08/19 | 20/08/19 | 4     |
| RTSum - 0011073-92.2018.5.18.0201 | 19/06/18 | 28/01/19 | 223   |
| RTSum - 0011074-43.2019.5.18.0201 | 19/08/19 | 30/09/19 | 42    |
| RTSum - 0011082-20.2019.5.18.0201 | 20/08/19 | 30/09/19 | 41    |

**Legenda:**

**Ajuiz.** Data do Ajuizamento;

**Sentença:** Data da prolação da sentença;

**Prazo:** Prazo para a entrega da prestação jurisdicional.





## PRAZO MÉDIO ENTRE O AJUIZAMENTO E A PROLAÇÃO DA SENTENÇA - VARA DO TRABALHO DE URUAÇU

### VARA DO TRABALHO DE URUAÇU

#### SUMARÍSSIMO

| Qtd | Prazo Médio |
|-----|-------------|
| 654 | 114,87      |

| Nr. Processo                      | Ajuiz.   | Sentença | Prazo |
|-----------------------------------|----------|----------|-------|
| RTSum - 0011082-54.2018.5.18.0201 | 20/06/18 | 21/03/19 | 274   |
| RTSum - 0011087-42.2019.5.18.0201 | 22/08/19 | 03/09/19 | 12    |
| RTSum - 0011097-23.2018.5.18.0201 | 21/06/18 | 12/07/19 | 386   |
| RTSum - 0011097-86.2019.5.18.0201 | 27/08/19 | 18/09/19 | 22    |
| RTSum - 0011098-08.2018.5.18.0201 | 21/06/18 | 21/01/19 | 214   |
| RTSum - 0011105-63.2019.5.18.0201 | 28/08/19 | 23/10/19 | 56    |
| RTSum - 0011107-67.2018.5.18.0201 | 25/06/18 | 25/02/19 | 245   |
| RTSum - 0011115-10.2019.5.18.0201 | 30/08/19 | 29/10/19 | 60    |
| RTSum - 0011120-32.2019.5.18.0201 | 02/09/19 | 18/09/19 | 16    |
| RTSum - 0011124-69.2019.5.18.0201 | 03/09/19 | 18/09/19 | 15    |
| RTSum - 0011127-24.2019.5.18.0201 | 04/09/19 | 30/10/19 | 56    |
| RTSum - 0011129-28.2018.5.18.0201 | 02/07/18 | 19/02/19 | 232   |
| RTSum - 0011130-13.2018.5.18.0201 | 02/07/18 | 25/01/19 | 207   |
| RTSum - 0011131-61.2019.5.18.0201 | 04/09/19 | 31/10/19 | 57    |
| RTSum - 0011135-98.2019.5.18.0201 | 05/09/19 | 26/09/19 | 21    |
| RTSum - 0011140-23.2019.5.18.0201 | 05/09/19 | 12/12/19 | 98    |
| RTSum - 0011142-90.2019.5.18.0201 | 06/09/19 | 06/10/19 | 30    |
| RTSum - 0011144-60.2019.5.18.0201 | 09/09/19 | 26/09/19 | 17    |
| RTSum - 0011148-97.2019.5.18.0201 | 09/09/19 | 01/10/19 | 22    |
| RTSum - 0011150-04.2018.5.18.0201 | 09/07/18 | 24/05/19 | 319   |
| RTSum - 0011153-22.2019.5.18.0201 | 10/09/19 | 21/11/19 | 72    |
| RTSum - 0011154-07.2019.5.18.0201 | 10/09/19 | 25/11/19 | 76    |
| RTSum - 0011155-89.2019.5.18.0201 | 10/09/19 | 20/11/19 | 71    |
| RTSum - 0011160-82.2017.5.18.0201 | 10/06/17 | 21/01/19 | 590   |
| RTSum - 0011183-57.2019.5.18.0201 | 12/09/19 | 02/10/19 | 20    |

**Legenda:**

**Ajuiz.** Data do Ajuizamento;

**Sentença:** Data da prolação da sentença;

**Prazo:** Prazo para a entrega da prestação jurisdicional.



## PRAZO MÉDIO ENTRE O AJUIZAMENTO E A PROLAÇÃO DA SENTENÇA - VARA DO TRABALHO DE URUAUÇU

### VARA DO TRABALHO DE URUAUÇU

#### SUMARÍSSIMO

| Qtd | Prazo Médio |
|-----|-------------|
| 654 | 114,87      |

| Nr. Processo                      | Ajuiz.   | Sentença | Prazo |
|-----------------------------------|----------|----------|-------|
| RTSum - 0011185-27.2019.5.18.0201 | 12/09/19 | 21/11/19 | 70    |
| RTSum - 0011186-12.2019.5.18.0201 | 13/09/19 | 26/09/19 | 13    |
| RTSum - 0011190-49.2019.5.18.0201 | 13/09/19 | 20/11/19 | 68    |
| RTSum - 0011191-34.2019.5.18.0201 | 16/09/19 | 27/11/19 | 72    |
| RTSum - 0011192-19.2019.5.18.0201 | 16/09/19 | 26/09/19 | 10    |
| RTSum - 0011193-04.2019.5.18.0201 | 16/09/19 | 27/11/19 | 72    |
| RTSum - 0011196-56.2019.5.18.0201 | 16/09/19 | 27/11/19 | 72    |
| RTSum - 0011210-40.2019.5.18.0201 | 18/09/19 | 27/11/19 | 70    |
| RTSum - 0011223-39.2019.5.18.0201 | 18/09/19 | 08/10/19 | 20    |
| RTSum - 0011230-65.2018.5.18.0201 | 16/07/18 | 23/03/19 | 250   |
| RTSum - 0011238-08.2019.5.18.0201 | 20/09/19 | 02/10/19 | 12    |
| RTSum - 0011239-90.2019.5.18.0201 | 20/09/19 | 02/10/19 | 12    |
| RTSum - 0011240-12.2018.5.18.0201 | 17/07/18 | 23/03/19 | 249   |
| RTSum - 0011241-60.2019.5.18.0201 | 20/09/19 | 22/11/19 | 63    |
| RTSum - 0011241-94.2018.5.18.0201 | 17/07/18 | 12/03/19 | 238   |
| RTSum - 0011248-86.2018.5.18.0201 | 17/07/18 | 23/01/19 | 190   |
| RTSum - 0011258-96.2019.5.18.0201 | 24/09/19 | 22/10/19 | 28    |
| RTSum - 0011260-66.2019.5.18.0201 | 25/09/19 | 08/11/19 | 44    |
| RTSum - 0011262-36.2019.5.18.0201 | 26/09/19 | 29/10/19 | 33    |
| RTSum - 0011266-73.2019.5.18.0201 | 26/09/19 | 21/11/19 | 56    |
| RTSum - 0011274-84.2018.5.18.0201 | 19/07/18 | 09/01/19 | 174   |
| RTSum - 0011277-05.2019.5.18.0201 | 30/09/19 | 14/11/19 | 45    |
| RTSum - 0011278-87.2019.5.18.0201 | 30/09/19 | 04/11/19 | 35    |
| RTSum - 0011279-72.2019.5.18.0201 | 30/09/19 | 04/11/19 | 35    |
| RTSum - 0011280-57.2019.5.18.0201 | 30/09/19 | 08/11/19 | 39    |

**Legenda:**

**Ajuiz.** Data do Ajuizamento;

**Sentença:** Data da prolação da sentença;

**Prazo:** Prazo para a entrega da prestação jurisdicional.



## PRAZO MÉDIO ENTRE O AJUIZAMENTO E A PROLAÇÃO DA SENTENÇA - VARA DO TRABALHO DE URUAÇU

### VARA DO TRABALHO DE URUAÇU

#### SUMARÍSSIMO

| Qtd | Prazo Médio |
|-----|-------------|
| 654 | 114,87      |

| Nr. Processo                      | Ajuiz.   | Sentença | Prazo |
|-----------------------------------|----------|----------|-------|
| RTSum - 0011282-27.2019.5.18.0201 | 01/10/19 | 16/12/19 | 76    |
| RTSum - 0011285-79.2019.5.18.0201 | 02/10/19 | 08/10/19 | 6     |
| RTSum - 0011287-49.2019.5.18.0201 | 02/10/19 | 02/12/19 | 61    |
| RTSum - 0011292-71.2019.5.18.0201 | 04/10/19 | 27/11/19 | 54    |
| RTSum - 0011295-26.2019.5.18.0201 | 07/10/19 | 06/11/19 | 30    |
| RTSum - 0011297-93.2019.5.18.0201 | 08/10/19 | 30/10/19 | 22    |
| RTSum - 0011310-92.2019.5.18.0201 | 08/10/19 | 30/10/19 | 22    |
| RTSum - 0011320-39.2019.5.18.0201 | 09/10/19 | 08/11/19 | 30    |
| RTSum - 0011320-73.2018.5.18.0201 | 31/07/18 | 16/08/19 | 381   |
| RTSum - 0011321-58.2018.5.18.0201 | 31/07/18 | 20/08/19 | 385   |
| RTSum - 0011324-76.2019.5.18.0201 | 09/10/19 | 29/10/19 | 20    |
| RTSum - 0011328-16.2019.5.18.0201 | 09/10/19 | 21/11/19 | 43    |
| RTSum - 0011330-20.2018.5.18.0201 | 02/08/18 | 09/09/19 | 403   |
| RTSum - 0011340-30.2019.5.18.0201 | 10/10/19 | 03/12/19 | 54    |
| RTSum - 0011341-15.2019.5.18.0201 | 11/10/19 | 10/12/19 | 60    |
| RTSum - 0011343-82.2019.5.18.0201 | 11/10/19 | 10/12/19 | 60    |
| RTSum - 0011344-04.2018.5.18.0201 | 07/08/18 | 17/06/19 | 314   |
| RTSum - 0011400-03.2019.5.18.0201 | 16/10/19 | 06/11/19 | 21    |
| RTSum - 0011401-85.2019.5.18.0201 | 17/10/19 | 06/11/19 | 20    |
| RTSum - 0011405-25.2019.5.18.0201 | 17/10/19 | 20/11/19 | 34    |
| RTSum - 0011405-59.2018.5.18.0201 | 13/08/18 | 21/01/19 | 161   |
| RTSum - 0011411-32.2019.5.18.0201 | 18/10/19 | 06/11/19 | 19    |
| RTSum - 0011420-91.2019.5.18.0201 | 23/10/19 | 21/11/19 | 29    |
| RTSum - 0011433-27.2018.5.18.0201 | 17/08/18 | 26/04/19 | 252   |
| RTSum - 0011434-75.2019.5.18.0201 | 25/10/19 | 06/11/19 | 12    |

**Legenda:**

**Ajuiz.** Data do Ajuizamento;

**Sentença:** Data da prolação da sentença;

**Prazo:** Prazo para a entrega da prestação jurisdicional.



## PRAZO MÉDIO ENTRE O AJUIZAMENTO E A PROLAÇÃO DA SENTENÇA - VARA DO TRABALHO DE URUAÇU

### VARA DO TRABALHO DE URUAÇU

#### SUMARÍSSIMO

| Qtd | Prazo Médio |
|-----|-------------|
| 654 | 114,87      |

| Nr. Processo                      | Ajuiz.   | Sentença | Prazo |
|-----------------------------------|----------|----------|-------|
| RTSum - 0011436-45.2019.5.18.0201 | 26/10/19 | 18/11/19 | 23    |
| RTSum - 0011451-14.2019.5.18.0201 | 29/10/19 | 19/11/19 | 21    |
| RTSum - 0011451-48.2018.5.18.0201 | 21/08/18 | 10/06/19 | 293   |
| RTSum - 0011464-13.2019.5.18.0201 | 30/10/19 | 22/11/19 | 23    |
| RTSum - 0011467-65.2019.5.18.0201 | 30/10/19 | 08/11/19 | 9     |
| RTSum - 0011469-35.2019.5.18.0201 | 30/10/19 | 19/11/19 | 20    |
| RTSum - 0011472-87.2019.5.18.0201 | 30/10/19 | 03/12/19 | 34    |
| RTSum - 0011473-09.2018.5.18.0201 | 23/08/18 | 15/04/19 | 235   |
| RTSum - 0011502-59.2018.5.18.0201 | 25/08/18 | 25/07/19 | 334   |
| RTSum - 0011505-14.2018.5.18.0201 | 28/08/18 | 23/07/19 | 329   |
| RTSum - 0011512-06.2018.5.18.0201 | 29/08/18 | 28/01/19 | 152   |
| RTSum - 0011513-88.2018.5.18.0201 | 29/08/18 | 28/01/19 | 152   |
| RTSum - 0011514-73.2018.5.18.0201 | 29/08/18 | 28/01/19 | 152   |
| RTSum - 0011515-58.2018.5.18.0201 | 29/08/18 | 28/01/19 | 152   |
| RTSum - 0011517-28.2018.5.18.0201 | 29/08/18 | 01/03/19 | 184   |
| RTSum - 0011518-13.2018.5.18.0201 | 29/08/18 | 20/02/19 | 175   |
| RTSum - 0011521-31.2019.5.18.0201 | 06/11/19 | 10/12/19 | 34    |
| RTSum - 0011523-35.2018.5.18.0201 | 30/08/18 | 20/08/19 | 355   |
| RTSum - 0011545-93.2018.5.18.0201 | 04/09/18 | 30/04/19 | 238   |
| RTSum - 0011546-78.2018.5.18.0201 | 04/09/18 | 20/02/19 | 169   |
| RTSum - 0011547-63.2018.5.18.0201 | 04/09/18 | 06/02/19 | 155   |
| RTSum - 0011555-40.2018.5.18.0201 | 07/09/18 | 30/04/19 | 235   |
| RTSum - 0011557-10.2018.5.18.0201 | 07/09/18 | 23/04/19 | 228   |
| RTSum - 0011558-92.2018.5.18.0201 | 07/09/18 | 23/03/19 | 197   |
| RTSum - 0011559-77.2018.5.18.0201 | 08/09/18 | 19/02/19 | 164   |

**Legenda:**

**Ajuiz.** Data do Ajuizamento;

**Sentença:** Data da prolação da sentença;

**Prazo:** Prazo para a entrega da prestação jurisdicional.



## PRAZO MÉDIO ENTRE O AJUIZAMENTO E A PROLAÇÃO DA SENTENÇA - VARA DO TRABALHO DE URUAÇU

### VARA DO TRABALHO DE URUAÇU

#### SUMARÍSSIMO

| Qtd | Prazo Médio |
|-----|-------------|
| 654 | 114,87      |

| Nr. Processo                      | Ajuiz.   | Sentença | Prazo |
|-----------------------------------|----------|----------|-------|
| RTSum - 0011563-17.2018.5.18.0201 | 11/09/18 | 08/02/19 | 150   |
| RTSum - 0011565-50.2019.5.18.0201 | 07/11/19 | 18/11/19 | 11    |
| RTSum - 0011576-16.2018.5.18.0201 | 12/09/18 | 06/02/19 | 147   |
| RTSum - 0011578-83.2018.5.18.0201 | 12/09/18 | 06/02/19 | 147   |
| RTSum - 0011588-30.2018.5.18.0201 | 13/09/18 | 12/04/19 | 211   |
| RTSum - 0011622-05.2018.5.18.0201 | 20/09/18 | 26/02/19 | 159   |
| RTSum - 0011626-42.2018.5.18.0201 | 20/09/18 | 21/01/19 | 123   |
| RTSum - 0011634-19.2018.5.18.0201 | 24/09/18 | 10/05/19 | 228   |
| RTSum - 0011637-71.2018.5.18.0201 | 25/09/18 | 17/02/19 | 145   |
| RTSum - 0011638-56.2018.5.18.0201 | 25/09/18 | 26/07/19 | 304   |
| RTSum - 0011639-41.2018.5.18.0201 | 25/09/18 | 19/02/19 | 147   |
| RTSum - 0011643-78.2018.5.18.0201 | 26/09/18 | 18/01/19 | 114   |
| RTSum - 0011644-63.2018.5.18.0201 | 26/09/18 | 18/01/19 | 114   |
| RTSum - 0011646-33.2018.5.18.0201 | 26/09/18 | 18/01/19 | 114   |
| RTSum - 0011647-18.2018.5.18.0201 | 26/09/18 | 18/02/19 | 145   |
| RTSum - 0011648-03.2018.5.18.0201 | 26/09/18 | 19/02/19 | 146   |
| RTSum - 0011649-85.2018.5.18.0201 | 26/09/18 | 19/02/19 | 146   |
| RTSum - 0011652-40.2018.5.18.0201 | 27/09/18 | 21/01/19 | 116   |
| RTSum - 0011653-25.2018.5.18.0201 | 27/09/18 | 17/02/19 | 143   |
| RTSum - 0011654-10.2018.5.18.0201 | 27/09/18 | 21/01/19 | 116   |
| RTSum - 0011655-92.2018.5.18.0201 | 27/09/18 | 21/01/19 | 116   |
| RTSum - 0011656-77.2018.5.18.0201 | 27/09/18 | 21/01/19 | 116   |
| RTSum - 0011657-62.2018.5.18.0201 | 27/09/18 | 21/01/19 | 116   |
| RTSum - 0011658-47.2018.5.18.0201 | 27/09/18 | 21/01/19 | 116   |
| RTSum - 0011659-32.2018.5.18.0201 | 27/09/18 | 21/01/19 | 116   |

**Legenda:**

**Ajuiz.** Data do Ajuizamento;

**Sentença:** Data da prolação da sentença;

**Prazo:** Prazo para a entrega da prestação jurisdicional.



## PRAZO MÉDIO ENTRE O AJUIZAMENTO E A PROLAÇÃO DA SENTENÇA - VARA DO TRABALHO DE URUAÇU

### VARA DO TRABALHO DE URUAÇU

#### SUMARÍSSIMO

| Qtd | Prazo Médio |
|-----|-------------|
| 654 | 114,87      |

| Nr. Processo                      | Ajuiz.   | Sentença | Prazo |
|-----------------------------------|----------|----------|-------|
| RTSum - 0011660-17.2018.5.18.0201 | 27/09/18 | 21/01/19 | 116   |
| RTSum - 0011661-02.2018.5.18.0201 | 27/09/18 | 21/01/19 | 116   |
| RTSum - 0011665-39.2018.5.18.0201 | 28/09/18 | 17/03/19 | 170   |
| RTSum - 0011666-24.2018.5.18.0201 | 28/09/18 | 17/03/19 | 170   |
| RTSum - 0011669-76.2018.5.18.0201 | 28/09/18 | 25/01/19 | 119   |
| RTSum - 0011670-61.2018.5.18.0201 | 28/09/18 | 23/03/19 | 176   |
| RTSum - 0011672-31.2018.5.18.0201 | 28/09/18 | 17/02/19 | 142   |
| RTSum - 0011674-98.2018.5.18.0201 | 01/10/18 | 04/04/19 | 185   |
| RTSum - 0011685-30.2018.5.18.0201 | 02/10/18 | 01/03/19 | 150   |
| RTSum - 0011687-97.2018.5.18.0201 | 02/10/18 | 20/03/19 | 169   |
| RTSum - 0011688-82.2018.5.18.0201 | 02/10/18 | 20/03/19 | 169   |
| RTSum - 0011704-36.2018.5.18.0201 | 04/10/18 | 05/04/19 | 183   |
| RTSum - 0011718-20.2018.5.18.0201 | 08/10/18 | 26/05/19 | 230   |
| RTSum - 0011720-87.2018.5.18.0201 | 08/10/18 | 12/04/19 | 186   |
| RTSum - 0011721-72.2018.5.18.0201 | 09/10/18 | 26/05/19 | 229   |
| RTSum - 0011723-08.2019.5.18.0201 | 11/11/19 | 04/12/19 | 23    |
| RTSum - 0011726-94.2018.5.18.0201 | 09/10/18 | 12/03/19 | 154   |
| RTSum - 0011727-79.2018.5.18.0201 | 09/10/18 | 08/02/19 | 122   |
| RTSum - 0011728-64.2018.5.18.0201 | 09/10/18 | 12/03/19 | 154   |
| RTSum - 0011729-49.2018.5.18.0201 | 09/10/18 | 08/02/19 | 122   |
| RTSum - 0011730-34.2018.5.18.0201 | 09/10/18 | 12/03/19 | 154   |
| RTSum - 0011731-19.2018.5.18.0201 | 09/10/18 | 08/02/19 | 122   |
| RTSum - 0011732-04.2018.5.18.0201 | 09/10/18 | 12/03/19 | 154   |
| RTSum - 0011733-86.2018.5.18.0201 | 09/10/18 | 08/02/19 | 122   |
| RTSum - 0011734-71.2018.5.18.0201 | 10/10/18 | 12/03/19 | 153   |

**Legenda:**

**Ajuiz.** Data do Ajuizamento;

**Sentença:** Data da prolação da sentença;

**Prazo:** Prazo para a entrega da prestação jurisdicional.



## PRAZO MÉDIO ENTRE O AJUIZAMENTO E A PROLAÇÃO DA SENTENÇA - VARA DO TRABALHO DE URUAÇU

### VARA DO TRABALHO DE URUAÇU

#### SUMARÍSSIMO

| Qtd | Prazo Médio |
|-----|-------------|
| 654 | 114,87      |

| Nr. Processo                      | Ajuiz.   | Sentença | Prazo |
|-----------------------------------|----------|----------|-------|
| RTSum - 0011735-56.2018.5.18.0201 | 10/10/18 | 08/02/19 | 121   |
| RTSum - 0011736-41.2018.5.18.0201 | 10/10/18 | 12/03/19 | 153   |
| RTSum - 0011737-26.2018.5.18.0201 | 10/10/18 | 08/02/19 | 121   |
| RTSum - 0011738-11.2018.5.18.0201 | 10/10/18 | 12/03/19 | 153   |
| RTSum - 0011739-93.2018.5.18.0201 | 10/10/18 | 08/02/19 | 121   |
| RTSum - 0011740-78.2018.5.18.0201 | 10/10/18 | 12/03/19 | 153   |
| RTSum - 0011741-63.2018.5.18.0201 | 10/10/18 | 08/02/19 | 121   |
| RTSum - 0011742-48.2018.5.18.0201 | 10/10/18 | 12/03/19 | 153   |
| RTSum - 0011743-33.2018.5.18.0201 | 10/10/18 | 08/02/19 | 121   |
| RTSum - 0011746-85.2018.5.18.0201 | 10/10/18 | 19/02/19 | 132   |
| RTSum - 0011747-70.2018.5.18.0201 | 10/10/18 | 08/02/19 | 121   |
| RTSum - 0011748-55.2018.5.18.0201 | 10/10/18 | 12/03/19 | 153   |
| RTSum - 0011749-40.2018.5.18.0201 | 10/10/18 | 08/02/19 | 121   |
| RTSum - 0011750-25.2018.5.18.0201 | 10/10/18 | 12/03/19 | 153   |
| RTSum - 0011751-10.2018.5.18.0201 | 10/10/18 | 08/02/19 | 121   |
| RTSum - 0011764-72.2019.5.18.0201 | 12/11/19 | 10/12/19 | 28    |
| RTSum - 0011765-57.2019.5.18.0201 | 12/11/19 | 10/12/19 | 28    |
| RTSum - 0011780-60.2018.5.18.0201 | 11/10/18 | 21/01/19 | 102   |
| RTSum - 0011781-45.2018.5.18.0201 | 11/10/18 | 21/01/19 | 102   |
| RTSum - 0011783-15.2018.5.18.0201 | 11/10/18 | 21/03/19 | 161   |
| RTSum - 0011796-14.2018.5.18.0201 | 15/10/18 | 21/01/19 | 98    |
| RTSum - 0011799-32.2019.5.18.0201 | 12/11/19 | 11/12/19 | 29    |
| RTSum - 0011802-84.2019.5.18.0201 | 12/11/19 | 10/12/19 | 28    |
| RTSum - 0011880-15.2018.5.18.0201 | 18/10/18 | 10/01/19 | 84    |
| RTSum - 0011907-95.2018.5.18.0201 | 26/10/18 | 15/04/19 | 171   |

**Legenda:**

**Ajuiz.** Data do Ajuizamento;

**Sentença:** Data da prolação da sentença;

**Prazo:** Prazo para a entrega da prestação jurisdicional.



## PRAZO MÉDIO ENTRE O AJUIZAMENTO E A PROLAÇÃO DA SENTENÇA - VARA DO TRABALHO DE URUAÇU

### VARA DO TRABALHO DE URUAÇU

#### SUMARÍSSIMO

| Qtd | Prazo Médio |
|-----|-------------|
| 654 | 114,87      |

| Nr. Processo                      | Ajuiz.   | Sentença | Prazo |
|-----------------------------------|----------|----------|-------|
| RTSum - 0011908-80.2018.5.18.0201 | 26/10/18 | 15/04/19 | 171   |
| RTSum - 0011952-02.2018.5.18.0201 | 31/10/18 | 21/01/19 | 82    |
| RTSum - 0011953-84.2018.5.18.0201 | 31/10/18 | 15/04/19 | 166   |
| RTSum - 0011954-69.2018.5.18.0201 | 31/10/18 | 15/04/19 | 166   |
| RTSum - 0011956-39.2018.5.18.0201 | 31/10/18 | 15/04/19 | 166   |
| RTSum - 0012046-81.2017.5.18.0201 | 08/11/17 | 29/01/19 | 447   |
| RTSum - 0012055-72.2019.5.18.0201 | 09/12/19 | 16/12/19 | 7     |
| RTSum - 0012081-07.2018.5.18.0201 | 06/11/18 | 14/02/19 | 100   |
| RTSum - 0012083-74.2018.5.18.0201 | 06/11/18 | 20/02/19 | 106   |
| RTSum - 0012093-21.2018.5.18.0201 | 08/11/18 | 08/02/19 | 92    |
| RTSum - 0012094-06.2018.5.18.0201 | 08/11/18 | 12/03/19 | 124   |
| RTSum - 0012099-28.2018.5.18.0201 | 09/11/18 | 24/02/19 | 107   |
| RTSum - 0012101-95.2018.5.18.0201 | 09/11/18 | 08/01/19 | 60    |
| RTSum - 0012102-80.2018.5.18.0201 | 09/11/18 | 24/02/19 | 107   |
| RTSum - 0012103-65.2018.5.18.0201 | 09/11/18 | 16/09/19 | 311   |
| RTSum - 0012105-35.2018.5.18.0201 | 09/11/18 | 29/05/19 | 201   |
| RTSum - 0012106-54.2017.5.18.0201 | 10/11/17 | 23/01/19 | 439   |
| RTSum - 0012107-39.2017.5.18.0201 | 10/11/17 | 18/03/19 | 493   |
| RTSum - 0012110-91.2017.5.18.0201 | 10/11/17 | 06/02/19 | 453   |
| RTSum - 0012128-78.2018.5.18.0201 | 12/11/18 | 27/03/19 | 135   |
| RTSum - 0012137-40.2018.5.18.0201 | 14/11/18 | 23/03/19 | 129   |
| RTSum - 0012165-42.2017.5.18.0201 | 10/11/17 | 03/05/19 | 539   |
| RTSum - 0012172-34.2017.5.18.0201 | 10/11/17 | 06/02/19 | 453   |
| RTSum - 0012187-66.2018.5.18.0201 | 19/11/18 | 19/10/19 | 334   |
| RTSum - 0012219-71.2018.5.18.0201 | 20/11/18 | 23/03/19 | 123   |

**Legenda:**

**Ajuiz.** Data do Ajuizamento;

**Sentença:** Data da prolação da sentença;

**Prazo:** Prazo para a entrega da prestação jurisdicional.





## PRAZO MÉDIO ENTRE O AJUIZAMENTO E A PROLAÇÃO DA SENTENÇA - VARA DO TRABALHO DE URUAÇU

### VARA DO TRABALHO DE URUAÇU

#### SUMARÍSSIMO

| Qtd | Prazo Médio |
|-----|-------------|
| 654 | 114,87      |

| Nr. Processo                      | Ajuiz.   | Sentença | Prazo |
|-----------------------------------|----------|----------|-------|
| RTSum - 0012220-56.2018.5.18.0201 | 20/11/18 | 12/04/19 | 143   |
| RTSum - 0012221-41.2018.5.18.0201 | 20/11/18 | 12/04/19 | 143   |
| RTSum - 0012230-03.2018.5.18.0201 | 21/11/18 | 21/01/19 | 61    |
| RTSum - 0012233-55.2018.5.18.0201 | 21/11/18 | 30/07/19 | 251   |
| RTSum - 0012242-17.2018.5.18.0201 | 22/11/18 | 12/04/19 | 141   |
| RTSum - 0012273-37.2018.5.18.0201 | 27/11/18 | 04/05/19 | 158   |
| RTSum - 0012294-13.2018.5.18.0201 | 27/11/18 | 12/04/19 | 136   |
| RTSum - 0012295-95.2018.5.18.0201 | 27/11/18 | 12/04/19 | 136   |
| RTSum - 0012299-35.2018.5.18.0201 | 28/11/18 | 08/01/19 | 41    |
| RTSum - 0012301-05.2018.5.18.0201 | 28/11/18 | 08/01/19 | 41    |
| RTSum - 0012303-72.2018.5.18.0201 | 28/11/18 | 08/01/19 | 41    |
| RTSum - 0012304-57.2018.5.18.0201 | 28/11/18 | 08/01/19 | 41    |
| RTSum - 0012316-71.2018.5.18.0201 | 30/11/18 | 02/07/19 | 214   |
| RTSum - 0012323-63.2018.5.18.0201 | 03/12/18 | 08/01/19 | 36    |
| RTSum - 0012327-03.2018.5.18.0201 | 03/12/18 | 20/08/19 | 260   |
| RTSum - 0012331-40.2018.5.18.0201 | 04/12/18 | 15/04/19 | 132   |
| RTSum - 0012332-25.2018.5.18.0201 | 04/12/18 | 23/08/19 | 262   |
| RTSum - 0012333-10.2018.5.18.0201 | 04/12/18 | 23/08/19 | 262   |
| RTSum - 0012335-77.2018.5.18.0201 | 04/12/18 | 30/07/19 | 238   |
| RTSum - 0012336-62.2018.5.18.0201 | 04/12/18 | 30/07/19 | 238   |
| RTSum - 0012343-54.2018.5.18.0201 | 05/12/18 | 08/01/19 | 34    |
| RTSum - 0012345-24.2018.5.18.0201 | 06/12/18 | 11/03/19 | 95    |
| RTSum - 0012348-76.2018.5.18.0201 | 06/12/18 | 24/06/19 | 200   |
| RTSum - 0012374-74.2018.5.18.0201 | 11/12/18 | 17/01/19 | 37    |
| RTSum - 0012386-88.2018.5.18.0201 | 11/12/18 | 22/01/19 | 42    |

**Legenda:**

**Ajuiz.** Data do Ajuizamento;

**Sentença:** Data da prolação da sentença;

**Prazo:** Prazo para a entrega da prestação jurisdicional.



## PRAZO MÉDIO ENTRE O AJUIZAMENTO E A PROLAÇÃO DA SENTENÇA - VARA DO TRABALHO DE URUAÇU

### VARA DO TRABALHO DE URUAÇU

#### SUMARÍSSIMO

| Qtd | Prazo Médio |
|-----|-------------|
| 654 | 114,87      |

| Nr. Processo                      | Ajuiz.   | Sentença | Prazo |
|-----------------------------------|----------|----------|-------|
| RTSum - 0012398-05.2018.5.18.0201 | 14/12/18 | 23/01/19 | 40    |
| RTSum - 0012401-28.2016.5.18.0201 | 05/09/16 | 27/06/19 | 1.025 |
| RTSum - 0012420-63.2018.5.18.0201 | 18/12/18 | 07/05/19 | 140   |
| RTSum - 0012422-33.2018.5.18.0201 | 18/12/18 | 29/04/19 | 132   |
| RTSum - 0012433-62.2018.5.18.0201 | 19/12/18 | 02/07/19 | 195   |
| RTSum - 0012435-32.2018.5.18.0201 | 20/12/18 | 15/03/19 | 85    |
| RTSum - 0012517-34.2016.5.18.0201 | 21/09/16 | 16/05/19 | 967   |

**Legenda:**

**Ajuiz.** Data do Ajuizamento;

**Sentença:** Data da prolação da sentença;

**Prazo:** Prazo para a entrega da prestação jurisdicional.



## PRAZO MÉDIO ENTRE O AJUIZAMENTO E A PROLAÇÃO DA SENTENÇA - VARA DO TRABALHO DE URUAIÇU

Data da sentença entre 1/1/2019 e 31/12/2019 23:59:59

**ANTÔNIO GONÇALVES PEREIRA JÚNIOR**

### SUMARÍSSIMO

| Qtd | Prazo Médio |
|-----|-------------|
| 33  | 73,82       |

| Nr. Processo                      | Ajuiz.   | Sentença | Prazo |
|-----------------------------------|----------|----------|-------|
| RTSum - 0010002-21.2019.5.18.0201 | 02/01/19 | 25/12/19 | 357   |
| RTSum - 0010047-25.2019.5.18.0201 | 17/01/19 | 14/12/19 | 331   |
| RTSum - 0010641-39.2019.5.18.0201 | 19/04/19 | 14/11/19 | 209   |
| RTSum - 0010911-63.2019.5.18.0201 | 02/07/19 | 10/12/19 | 161   |
| RTSum - 0010989-57.2019.5.18.0201 | 25/07/19 | 12/11/19 | 110   |
| RTSum - 0011029-39.2019.5.18.0201 | 05/08/19 | 04/12/19 | 121   |
| RTSum - 0011140-23.2019.5.18.0201 | 05/09/19 | 12/12/19 | 98    |
| RTSum - 0011154-07.2019.5.18.0201 | 10/09/19 | 25/11/19 | 76    |
| RTSum - 0011155-89.2019.5.18.0201 | 10/09/19 | 20/11/19 | 71    |
| RTSum - 0011190-49.2019.5.18.0201 | 13/09/19 | 20/11/19 | 68    |
| RTSum - 0011241-60.2019.5.18.0201 | 20/09/19 | 22/11/19 | 63    |
| RTSum - 0011277-05.2019.5.18.0201 | 30/09/19 | 14/11/19 | 45    |
| RTSum - 0011282-27.2019.5.18.0201 | 01/10/19 | 16/12/19 | 76    |
| RTSum - 0011287-49.2019.5.18.0201 | 02/10/19 | 02/12/19 | 61    |
| RTSum - 0011328-16.2019.5.18.0201 | 09/10/19 | 21/11/19 | 43    |
| RTSum - 0011340-30.2019.5.18.0201 | 10/10/19 | 03/12/19 | 54    |
| RTSum - 0011341-15.2019.5.18.0201 | 11/10/19 | 10/12/19 | 60    |
| RTSum - 0011343-82.2019.5.18.0201 | 11/10/19 | 10/12/19 | 60    |
| RTSum - 0011405-25.2019.5.18.0201 | 17/10/19 | 20/11/19 | 34    |
| RTSum - 0011420-91.2019.5.18.0201 | 23/10/19 | 21/11/19 | 29    |
| RTSum - 0011436-45.2019.5.18.0201 | 26/10/19 | 18/11/19 | 23    |

**Legenda:**

**Ajuiz.** Data do Ajuizamento;

**Sentença:** Data da prolação da sentença;

**Prazo:** Prazo para a entrega da prestação jurisdicional.



## PRAZO MÉDIO ENTRE O AJUIZAMENTO E A PROLAÇÃO DA SENTENÇA - VARA DO TRABALHO DE URUAÇU

**ANTÔNIO GONÇALVES PEREIRA  
JÚNIOR**

**SUMARÍSSIMO**

| Qtd | Prazo Médio |
|-----|-------------|
| 33  | 73,82       |

| Nr. Processo                      | Ajuiz.   | Sentença | Prazo |
|-----------------------------------|----------|----------|-------|
| RTSum - 0011451-14.2019.5.18.0201 | 29/10/19 | 19/11/19 | 21    |
| RTSum - 0011464-13.2019.5.18.0201 | 30/10/19 | 22/11/19 | 23    |
| RTSum - 0011469-35.2019.5.18.0201 | 30/10/19 | 19/11/19 | 20    |
| RTSum - 0011472-87.2019.5.18.0201 | 30/10/19 | 03/12/19 | 34    |
| RTSum - 0011521-31.2019.5.18.0201 | 06/11/19 | 10/12/19 | 34    |
| RTSum - 0011565-50.2019.5.18.0201 | 07/11/19 | 18/11/19 | 11    |
| RTSum - 0011723-08.2019.5.18.0201 | 11/11/19 | 04/12/19 | 23    |
| RTSum - 0011764-72.2019.5.18.0201 | 12/11/19 | 10/12/19 | 28    |
| RTSum - 0011765-57.2019.5.18.0201 | 12/11/19 | 10/12/19 | 28    |
| RTSum - 0011799-32.2019.5.18.0201 | 12/11/19 | 11/12/19 | 29    |
| RTSum - 0011802-84.2019.5.18.0201 | 12/11/19 | 10/12/19 | 28    |
| RTSum - 0012055-72.2019.5.18.0201 | 09/12/19 | 16/12/19 | 7     |

**Legenda:**

**Ajuiz.** Data do Ajuizamento;

**Sentença:** Data da prolação da sentença;

**Prazo:** Prazo para a entrega da prestação jurisdicional.

**CARLOS EDUARDO ANDRADE  
GRATÃO**

**SUMARÍSSIMO**

| Qtd | Prazo Médio |
|-----|-------------|
| 361 | 99,01       |

| Nr. Processo  | Ajuiz. | Sentença | Prazo |
|---|--------|----------|-------|
| <b>Legenda:</b><br><b>Ajuiz.</b> Data do Ajuizamento;<br><b>Sentença:</b> Data da prolação da sentença;<br><b>Prazo:</b> Prazo para a entrega da prestação jurisdicional. |        |          |       |



## PRAZO MÉDIO ENTRE O AJUIZAMENTO E A PROLAÇÃO DA SENTENÇA - VARA DO TRABALHO DE URUAUÇU

**CARLOS EDUARDO ANDRADE  
GRATÃO**

**SUMARÍSSIMO**

| Qtd | Prazo Médio |
|-----|-------------|
| 361 | 99,01       |

| Nr. Processo                      | Ajuiz.   | Sentença | Prazo |
|-----------------------------------|----------|----------|-------|
| RTSum - 0010001-36.2019.5.18.0201 | 02/01/19 | 04/02/19 | 33    |
| RTSum - 0010003-06.2019.5.18.0201 | 03/01/19 | 05/02/19 | 33    |
| RTSum - 0010005-73.2019.5.18.0201 | 04/01/19 | 04/02/19 | 31    |
| RTSum - 0010024-79.2019.5.18.0201 | 10/01/19 | 04/05/19 | 114   |
| RTSum - 0010028-19.2019.5.18.0201 | 11/01/19 | 05/04/19 | 84    |
| RTSum - 0010029-04.2019.5.18.0201 | 11/01/19 | 05/04/19 | 84    |
| RTSum - 0010033-41.2019.5.18.0201 | 14/01/19 | 01/10/19 | 260   |
| RTSum - 0010044-70.2019.5.18.0201 | 16/01/19 | 15/05/19 | 119   |
| RTSum - 0010059-39.2019.5.18.0201 | 21/01/19 | 05/02/19 | 15    |
| RTSum - 0010060-24.2019.5.18.0201 | 21/01/19 | 05/02/19 | 15    |
| RTSum - 0010061-09.2019.5.18.0201 | 21/01/19 | 05/02/19 | 15    |
| RTSum - 0010062-91.2019.5.18.0201 | 21/01/19 | 05/02/19 | 15    |
| RTSum - 0010063-76.2019.5.18.0201 | 21/01/19 | 05/02/19 | 15    |
| RTSum - 0010068-98.2019.5.18.0201 | 22/01/19 | 05/02/19 | 14    |
| RTSum - 0010069-83.2019.5.18.0201 | 22/01/19 | 05/02/19 | 14    |
| RTSum - 0010070-68.2019.5.18.0201 | 22/01/19 | 05/02/19 | 14    |
| RTSum - 0010071-53.2019.5.18.0201 | 22/01/19 | 05/02/19 | 14    |
| RTSum - 0010073-23.2019.5.18.0201 | 22/01/19 | 05/02/19 | 14    |
| RTSum - 0010074-08.2019.5.18.0201 | 22/01/19 | 05/02/19 | 14    |
| RTSum - 0010075-90.2019.5.18.0201 | 22/01/19 | 05/02/19 | 14    |
| RTSum - 0010078-45.2019.5.18.0201 | 22/01/19 | 05/02/19 | 14    |
| RTSum - 0010080-15.2019.5.18.0201 | 22/01/19 | 05/02/19 | 14    |
| RTSum - 0010081-97.2019.5.18.0201 | 22/01/19 | 05/02/19 | 14    |
| RTSum - 0010083-67.2019.5.18.0201 | 22/01/19 | 05/02/19 | 14    |

**Legenda:**

**Ajuiz.** Data do Ajuizamento;

**Sentença:** Data da prolação da sentença;

**Prazo:** Prazo para a entrega da prestação jurisdicional.



## PRAZO MÉDIO ENTRE O AJUIZAMENTO E A PROLAÇÃO DA SENTENÇA - VARA DO TRABALHO DE URUAUÇU

**CARLOS EDUARDO ANDRADE  
GRATÃO**

**SUMARÍSSIMO**

| Qtd | Prazo Médio |
|-----|-------------|
| 361 | 99,01       |

| Nr. Processo                      | Ajuiz.   | Senteça  | Prazo |
|-----------------------------------|----------|----------|-------|
| RTSum - 0010085-37.2019.5.18.0201 | 22/01/19 | 05/02/19 | 14    |
| RTSum - 0010090-59.2019.5.18.0201 | 22/01/19 | 05/02/19 | 14    |
| RTSum - 0010091-44.2019.5.18.0201 | 22/01/19 | 05/02/19 | 14    |
| RTSum - 0010092-29.2019.5.18.0201 | 22/01/19 | 05/02/19 | 14    |
| RTSum - 0010093-14.2019.5.18.0201 | 22/01/19 | 05/02/19 | 14    |
| RTSum - 0010095-81.2019.5.18.0201 | 22/01/19 | 05/02/19 | 14    |
| RTSum - 0010096-37.2017.5.18.0201 | 17/01/17 | 01/03/19 | 773   |
| RTSum - 0010098-36.2019.5.18.0201 | 22/01/19 | 05/02/19 | 14    |
| RTSum - 0010100-06.2019.5.18.0201 | 22/01/19 | 05/02/19 | 14    |
| RTSum - 0010103-58.2019.5.18.0201 | 22/01/19 | 05/02/19 | 14    |
| RTSum - 0010106-13.2019.5.18.0201 | 22/01/19 | 05/02/19 | 14    |
| RTSum - 0010108-80.2019.5.18.0201 | 22/01/19 | 05/02/19 | 14    |
| RTSum - 0010111-35.2019.5.18.0201 | 22/01/19 | 05/02/19 | 14    |
| RTSum - 0010114-87.2019.5.18.0201 | 22/01/19 | 05/02/19 | 14    |
| RTSum - 0010116-57.2019.5.18.0201 | 22/01/19 | 05/02/19 | 14    |
| RTSum - 0010120-94.2019.5.18.0201 | 22/01/19 | 05/02/19 | 14    |
| RTSum - 0010122-64.2019.5.18.0201 | 22/01/19 | 05/02/19 | 14    |
| RTSum - 0010123-49.2019.5.18.0201 | 22/01/19 | 05/02/19 | 14    |
| RTSum - 0010124-34.2019.5.18.0201 | 22/01/19 | 05/02/19 | 14    |
| RTSum - 0010133-93.2019.5.18.0201 | 22/01/19 | 05/02/19 | 14    |
| RTSum - 0010143-40.2019.5.18.0201 | 24/01/19 | 23/07/19 | 180   |
| RTSum - 0010144-25.2019.5.18.0201 | 24/01/19 | 15/08/19 | 203   |
| RTSum - 0010146-92.2019.5.18.0201 | 24/01/19 | 15/08/19 | 203   |
| RTSum - 0010147-77.2019.5.18.0201 | 24/01/19 | 15/08/19 | 203   |

**Legenda:**

**Ajuiz.** Data do Ajuizamento;

**Senteça:** Data da prolação da sentença;

**Prazo:** Prazo para a entrega da prestação jurisdicional.



## PRAZO MÉDIO ENTRE O AJUIZAMENTO E A PROLAÇÃO DA SENTENÇA - VARA DO TRABALHO DE URUAÇU

**CARLOS EDUARDO ANDRADE  
GRATÃO**

**SUMARÍSSIMO**

| Qtd | Prazo Médio |
|-----|-------------|
| 361 | 99,01       |

| Nr. Processo                      | Ajuiz.   | Senteça  | Prazo |
|-----------------------------------|----------|----------|-------|
| RTSum - 0010148-62.2019.5.18.0201 | 24/01/19 | 15/08/19 | 203   |
| RTSum - 0010149-47.2019.5.18.0201 | 24/01/19 | 15/08/19 | 203   |
| RTSum - 0010155-54.2019.5.18.0201 | 25/01/19 | 24/07/19 | 180   |
| RTSum - 0010156-39.2019.5.18.0201 | 25/01/19 | 15/08/19 | 202   |
| RTSum - 0010157-24.2019.5.18.0201 | 25/01/19 | 14/05/19 | 109   |
| RTSum - 0010158-09.2019.5.18.0201 | 25/01/19 | 15/08/19 | 202   |
| RTSum - 0010159-91.2019.5.18.0201 | 25/01/19 | 15/08/19 | 202   |
| RTSum - 0010161-61.2019.5.18.0201 | 25/01/19 | 15/08/19 | 202   |
| RTSum - 0010162-46.2019.5.18.0201 | 25/01/19 | 15/08/19 | 202   |
| RTSum - 0010213-57.2019.5.18.0201 | 04/02/19 | 28/02/19 | 24    |
| RTSum - 0010222-19.2019.5.18.0201 | 05/02/19 | 20/03/19 | 43    |
| RTSum - 0010230-93.2019.5.18.0201 | 06/02/19 | 02/07/19 | 146   |
| RTSum - 0010250-84.2019.5.18.0201 | 08/02/19 | 15/02/19 | 7     |
| RTSum - 0010251-69.2019.5.18.0201 | 08/02/19 | 15/02/19 | 7     |
| RTSum - 0010261-16.2019.5.18.0201 | 08/02/19 | 15/02/19 | 7     |
| RTSum - 0010262-98.2019.5.18.0201 | 08/02/19 | 15/02/19 | 7     |
| RTSum - 0010265-53.2019.5.18.0201 | 08/02/19 | 26/02/19 | 18    |
| RTSum - 0010266-38.2019.5.18.0201 | 08/02/19 | 12/02/19 | 4     |
| RTSum - 0010270-75.2019.5.18.0201 | 11/02/19 | 02/07/19 | 141   |
| RTSum - 0010274-15.2019.5.18.0201 | 11/02/19 | 23/03/19 | 40    |
| RTSum - 0010275-97.2019.5.18.0201 | 11/02/19 | 18/04/19 | 66    |
| RTSum - 0010282-89.2019.5.18.0201 | 12/02/19 | 01/03/19 | 17    |
| RTSum - 0010284-59.2019.5.18.0201 | 13/02/19 | 17/07/19 | 154   |
| RTSum - 0010292-36.2019.5.18.0201 | 14/02/19 | 27/02/19 | 13    |

**Legenda:**

**Ajuiz.** Data do Ajuizamento;

**Senteça:** Data da prolação da sentença;

**Prazo:** Prazo para a entrega da prestação jurisdicional.



## PRAZO MÉDIO ENTRE O AJUIZAMENTO E A PROLAÇÃO DA SENTENÇA - VARA DO TRABALHO DE URUAÇU

**CARLOS EDUARDO ANDRADE  
GRATÃO**

**SUMARÍSSIMO**

| Qtd | Prazo Médio |
|-----|-------------|
| 361 | 99,01       |

| Nr. Processo                      | Ajuiz.   | Senteça  | Prazo |
|-----------------------------------|----------|----------|-------|
| RTSum - 0010296-73.2019.5.18.0201 | 14/02/19 | 09/10/19 | 237   |
| RTSum - 0010297-58.2019.5.18.0201 | 14/02/19 | 09/10/19 | 237   |
| RTSum - 0010298-43.2019.5.18.0201 | 14/02/19 | 09/10/19 | 237   |
| RTSum - 0010299-28.2019.5.18.0201 | 14/02/19 | 09/10/19 | 237   |
| RTSum - 0010300-13.2019.5.18.0201 | 14/02/19 | 09/10/19 | 237   |
| RTSum - 0010301-95.2019.5.18.0201 | 14/02/19 | 09/10/19 | 237   |
| RTSum - 0010302-80.2019.5.18.0201 | 14/02/19 | 09/10/19 | 237   |
| RTSum - 0010303-65.2019.5.18.0201 | 14/02/19 | 09/10/19 | 237   |
| RTSum - 0010304-50.2019.5.18.0201 | 14/02/19 | 09/10/19 | 237   |
| RTSum - 0010305-35.2019.5.18.0201 | 14/02/19 | 09/10/19 | 237   |
| RTSum - 0010307-05.2019.5.18.0201 | 15/02/19 | 18/04/19 | 62    |
| RTSum - 0010314-94.2019.5.18.0201 | 18/02/19 | 20/03/19 | 30    |
| RTSum - 0010316-64.2019.5.18.0201 | 18/02/19 | 15/03/19 | 25    |
| RTSum - 0010318-34.2019.5.18.0201 | 18/02/19 | 30/07/19 | 162   |
| RTSum - 0010319-19.2019.5.18.0201 | 18/02/19 | 30/07/19 | 162   |
| RTSum - 0010320-04.2019.5.18.0201 | 18/02/19 | 30/07/19 | 162   |
| RTSum - 0010321-86.2019.5.18.0201 | 18/02/19 | 30/07/19 | 162   |
| RTSum - 0010324-41.2019.5.18.0201 | 19/02/19 | 20/03/19 | 29    |
| RTSum - 0010325-26.2019.5.18.0201 | 19/02/19 | 20/03/19 | 29    |
| RTSum - 0010328-78.2019.5.18.0201 | 20/02/19 | 04/05/19 | 73    |
| RTSum - 0010329-63.2019.5.18.0201 | 20/02/19 | 20/03/19 | 28    |
| RTSum - 0010330-48.2019.5.18.0201 | 21/02/19 | 24/04/19 | 62    |
| RTSum - 0010331-33.2019.5.18.0201 | 21/02/19 | 23/04/19 | 61    |
| RTSum - 0010334-22.2018.5.18.0201 | 22/02/18 | 19/02/19 | 362   |

**Legenda:**

**Ajuiz.** Data do Ajuizamento;

**Senteça:** Data da prolação da sentença;

**Prazo:** Prazo para a entrega da prestação jurisdicional.





## PRAZO MÉDIO ENTRE O AJUIZAMENTO E A PROLAÇÃO DA SENTENÇA - VARA DO TRABALHO DE URUAUÇU

**CARLOS EDUARDO ANDRADE  
GRATÃO**

**SUMARÍSSIMO**

| Qtd | Prazo Médio |
|-----|-------------|
| 361 | 99,01       |

| Nr. Processo                      | Ajuiz.   | Sentença | Prazo |
|-----------------------------------|----------|----------|-------|
| RTSum - 0010336-55.2019.5.18.0201 | 22/02/19 | 23/04/19 | 60    |
| RTSum - 0010338-25.2019.5.18.0201 | 22/02/19 | 20/03/19 | 26    |
| RTSum - 0010342-62.2019.5.18.0201 | 25/02/19 | 20/03/19 | 23    |
| RTSum - 0010344-32.2019.5.18.0201 | 25/02/19 | 23/04/19 | 57    |
| RTSum - 0010345-17.2019.5.18.0201 | 25/02/19 | 20/03/19 | 23    |
| RTSum - 0010346-02.2019.5.18.0201 | 25/02/19 | 30/07/19 | 155   |
| RTSum - 0010349-54.2019.5.18.0201 | 25/02/19 | 04/07/19 | 129   |
| RTSum - 0010357-31.2019.5.18.0201 | 27/02/19 | 24/04/19 | 56    |
| RTSum - 0010361-68.2019.5.18.0201 | 28/02/19 | 25/06/19 | 117   |
| RTSum - 0010363-38.2019.5.18.0201 | 28/02/19 | 26/04/19 | 57    |
| RTSum - 0010395-43.2019.5.18.0201 | 07/03/19 | 09/04/19 | 33    |
| RTSum - 0010404-05.2019.5.18.0201 | 08/03/19 | 31/07/19 | 145   |
| RTSum - 0010410-12.2019.5.18.0201 | 12/03/19 | 23/04/19 | 42    |
| RTSum - 0010428-33.2019.5.18.0201 | 13/03/19 | 30/07/19 | 139   |
| RTSum - 0010433-55.2019.5.18.0201 | 14/03/19 | 23/04/19 | 40    |
| RTSum - 0010438-77.2019.5.18.0201 | 15/03/19 | 16/08/19 | 154   |
| RTSum - 0010445-69.2019.5.18.0201 | 18/03/19 | 02/04/19 | 15    |
| RTSum - 0010446-54.2019.5.18.0201 | 18/03/19 | 22/04/19 | 35    |
| RTSum - 0010451-76.2019.5.18.0201 | 18/03/19 | 12/09/19 | 178   |
| RTSum - 0010453-46.2019.5.18.0201 | 18/03/19 | 22/03/19 | 4     |
| RTSum - 0010454-31.2019.5.18.0201 | 19/03/19 | 20/03/19 | 1     |
| RTSum - 0010488-06.2019.5.18.0201 | 19/03/19 | 08/07/19 | 111   |
| RTSum - 0010490-73.2019.5.18.0201 | 19/03/19 | 04/05/19 | 46    |
| RTSum - 0010493-28.2019.5.18.0201 | 20/03/19 | 10/05/19 | 51    |

**Legenda:**

**Ajuiz.** Data do Ajuizamento;

**Sentença:** Data da prolação da sentença;

**Prazo:** Prazo para a entrega da prestação jurisdicional.



## PRAZO MÉDIO ENTRE O AJUIZAMENTO E A PROLAÇÃO DA SENTENÇA - VARA DO TRABALHO DE URUAÇU

**CARLOS EDUARDO ANDRADE  
GRATÃO**

**SUMARÍSSIMO**

| Qtd | Prazo Médio |
|-----|-------------|
| 361 | 99,01       |

| Nr. Processo                      | Ajuiz.   | Sentença | Prazo |
|-----------------------------------|----------|----------|-------|
| RTSum - 0010495-95.2019.5.18.0201 | 20/03/19 | 03/04/19 | 14    |
| RTSum - 0010496-80.2019.5.18.0201 | 20/03/19 | 02/04/19 | 13    |
| RTSum - 0010500-20.2019.5.18.0201 | 20/03/19 | 30/07/19 | 132   |
| RTSum - 0010502-87.2019.5.18.0201 | 20/03/19 | 25/04/19 | 36    |
| RTSum - 0010503-72.2019.5.18.0201 | 20/03/19 | 25/04/19 | 36    |
| RTSum - 0010506-27.2019.5.18.0201 | 21/03/19 | 09/09/19 | 172   |
| RTSum - 0010507-12.2019.5.18.0201 | 21/03/19 | 30/07/19 | 131   |
| RTSum - 0010508-94.2019.5.18.0201 | 21/03/19 | 03/04/19 | 13    |
| RTSum - 0010509-79.2019.5.18.0201 | 21/03/19 | 03/04/19 | 13    |
| RTSum - 0010512-34.2019.5.18.0201 | 22/03/19 | 27/11/19 | 250   |
| RTSum - 0010518-41.2019.5.18.0201 | 25/03/19 | 28/09/19 | 187   |
| RTSum - 0010519-26.2019.5.18.0201 | 25/03/19 | 28/09/19 | 187   |
| RTSum - 0010522-78.2019.5.18.0201 | 26/03/19 | 23/04/19 | 28    |
| RTSum - 0010524-48.2019.5.18.0201 | 26/03/19 | 09/04/19 | 14    |
| RTSum - 0010526-18.2019.5.18.0201 | 26/03/19 | 09/04/19 | 14    |
| RTSum - 0010528-85.2019.5.18.0201 | 26/03/19 | 09/04/19 | 14    |
| RTSum - 0010532-25.2019.5.18.0201 | 26/03/19 | 11/04/19 | 16    |
| RTSum - 0010535-77.2019.5.18.0201 | 26/03/19 | 11/04/19 | 16    |
| RTSum - 0010536-62.2019.5.18.0201 | 27/03/19 | 26/04/19 | 30    |
| RTSum - 0010538-32.2019.5.18.0201 | 27/03/19 | 09/04/19 | 13    |
| RTSum - 0010539-17.2019.5.18.0201 | 27/03/19 | 09/04/19 | 13    |
| RTSum - 0010541-84.2019.5.18.0201 | 28/03/19 | 15/05/19 | 48    |
| RTSum - 0010545-24.2019.5.18.0201 | 28/03/19 | 22/04/19 | 25    |
| RTSum - 0010547-91.2019.5.18.0201 | 29/03/19 | 24/04/19 | 26    |

**Legenda:**

**Ajuiz.** Data do Ajuizamento;

**Sentença:** Data da prolação da sentença;

**Prazo:** Prazo para a entrega da prestação jurisdicional.



## PRAZO MÉDIO ENTRE O AJUIZAMENTO E A PROLAÇÃO DA SENTENÇA - VARA DO TRABALHO DE URUAUÇU

**CARLOS EDUARDO ANDRADE  
GRATÃO**

**SUMARÍSSIMO**

| Qtd | Prazo Médio |
|-----|-------------|
| 361 | 99,01       |

| Nr. Processo                      | Ajuiz.   | Senteça  | Prazo |
|-----------------------------------|----------|----------|-------|
| RTSum - 0010557-38.2019.5.18.0201 | 02/04/19 | 26/09/19 | 177   |
| RTSum - 0010558-23.2019.5.18.0201 | 02/04/19 | 26/09/19 | 177   |
| RTSum - 0010559-08.2019.5.18.0201 | 02/04/19 | 26/09/19 | 177   |
| RTSum - 0010560-90.2019.5.18.0201 | 02/04/19 | 26/09/19 | 177   |
| RTSum - 0010561-75.2019.5.18.0201 | 02/04/19 | 26/09/19 | 177   |
| RTSum - 0010572-07.2019.5.18.0201 | 03/04/19 | 29/04/19 | 26    |
| RTSum - 0010580-81.2019.5.18.0201 | 04/04/19 | 15/07/19 | 102   |
| RTSum - 0010590-28.2019.5.18.0201 | 05/04/19 | 24/04/19 | 19    |
| RTSum - 0010594-65.2019.5.18.0201 | 08/04/19 | 11/07/19 | 94    |
| RTSum - 0010595-50.2019.5.18.0201 | 08/04/19 | 04/05/19 | 26    |
| RTSum - 0010601-91.2018.5.18.0201 | 26/03/18 | 09/04/19 | 379   |
| RTSum - 0010604-12.2019.5.18.0201 | 09/04/19 | 24/04/19 | 15    |
| RTSum - 0010618-93.2019.5.18.0201 | 12/04/19 | 14/05/19 | 32    |
| RTSum - 0010626-70.2019.5.18.0201 | 16/04/19 | 10/07/19 | 85    |
| RTSum - 0010627-55.2019.5.18.0201 | 16/04/19 | 16/05/19 | 30    |
| RTSum - 0010630-10.2019.5.18.0201 | 16/04/19 | 16/05/19 | 30    |
| RTSum - 0010643-09.2019.5.18.0201 | 22/04/19 | 10/07/19 | 79    |
| RTSum - 0010647-46.2019.5.18.0201 | 23/04/19 | 28/09/19 | 158   |
| RTSum - 0010651-83.2019.5.18.0201 | 24/04/19 | 19/08/19 | 117   |
| RTSum - 0010654-38.2019.5.18.0201 | 25/04/19 | 09/09/19 | 137   |
| RTSum - 0010655-23.2019.5.18.0201 | 25/04/19 | 10/05/19 | 15    |
| RTSum - 0010656-08.2019.5.18.0201 | 26/04/19 | 16/05/19 | 20    |
| RTSum - 0010659-60.2019.5.18.0201 | 28/04/19 | 16/08/19 | 110   |
| RTSum - 0010661-30.2019.5.18.0201 | 28/04/19 | 23/07/19 | 86    |

**Legenda:**

**Ajuiz.** Data do Ajuizamento;

**Senteça:** Data da prolação da sentença;

**Prazo:** Prazo para a entrega da prestação jurisdicional.



## PRAZO MÉDIO ENTRE O AJUIZAMENTO E A PROLAÇÃO DA SENTENÇA - VARA DO TRABALHO DE URUAUÇU

**CARLOS EDUARDO ANDRADE  
GRATÃO**

**SUMARÍSSIMO**

| Qtd | Prazo Médio |
|-----|-------------|
| 361 | 99,01       |

| Nr. Processo                      | Ajuiz.   | Sentença | Prazo |
|-----------------------------------|----------|----------|-------|
| RTSum - 0010666-52.2019.5.18.0201 | 30/04/19 | 14/05/19 | 14    |
| RTSum - 0010666-86.2018.5.18.0201 | 06/04/18 | 21/01/19 | 290   |
| RTSum - 0010673-44.2019.5.18.0201 | 01/05/19 | 26/09/19 | 148   |
| RTSum - 0010690-80.2019.5.18.0201 | 07/05/19 | 26/09/19 | 142   |
| RTSum - 0010691-65.2019.5.18.0201 | 07/05/19 | 26/09/19 | 142   |
| RTSum - 0010692-50.2019.5.18.0201 | 07/05/19 | 05/09/19 | 121   |
| RTSum - 0010697-72.2019.5.18.0201 | 08/05/19 | 06/09/19 | 121   |
| RTSum - 0010700-27.2019.5.18.0201 | 09/05/19 | 26/06/19 | 48    |
| RTSum - 0010703-79.2019.5.18.0201 | 09/05/19 | 28/09/19 | 142   |
| RTSum - 0010704-64.2019.5.18.0201 | 09/05/19 | 25/06/19 | 47    |
| RTSum - 0010705-49.2019.5.18.0201 | 09/05/19 | 28/06/19 | 50    |
| RTSum - 0010707-19.2019.5.18.0201 | 10/05/19 | 26/06/19 | 47    |
| RTSum - 0010712-41.2019.5.18.0201 | 13/05/19 | 25/06/19 | 43    |
| RTSum - 0010716-78.2019.5.18.0201 | 13/05/19 | 25/06/19 | 43    |
| RTSum - 0010728-29.2018.5.18.0201 | 20/04/18 | 21/01/19 | 276   |
| RTSum - 0010728-92.2019.5.18.0201 | 15/05/19 | 04/09/19 | 112   |
| RTSum - 0010730-62.2019.5.18.0201 | 16/05/19 | 25/06/19 | 40    |
| RTSum - 0010734-02.2019.5.18.0201 | 17/05/19 | 25/06/19 | 39    |
| RTSum - 0010735-84.2019.5.18.0201 | 17/05/19 | 25/06/19 | 39    |
| RTSum - 0010741-91.2019.5.18.0201 | 20/05/19 | 25/06/19 | 36    |
| RTSum - 0010761-82.2019.5.18.0201 | 24/05/19 | 26/09/19 | 125   |
| RTSum - 0010781-73.2019.5.18.0201 | 30/05/19 | 25/06/19 | 26    |
| RTSum - 0010787-80.2019.5.18.0201 | 31/05/19 | 26/06/19 | 26    |
| RTSum - 0010790-35.2019.5.18.0201 | 31/05/19 | 26/06/19 | 26    |

**Legenda:**

**Ajuiz.** Data do Ajuizamento;

**Sentença:** Data da prolação da sentença;

**Prazo:** Prazo para a entrega da prestação jurisdicional.



## PRAZO MÉDIO ENTRE O AJUIZAMENTO E A PROLAÇÃO DA SENTENÇA - VARA DO TRABALHO DE URUAUÇU

**CARLOS EDUARDO ANDRADE  
GRATÃO**

**SUMARÍSSIMO**

| Qtd | Prazo Médio |
|-----|-------------|
| 361 | 99,01       |

| Nr. Processo                      | Ajuiz.   | Senteça  | Prazo |
|-----------------------------------|----------|----------|-------|
| RTSum - 0010816-33.2019.5.18.0201 | 03/06/19 | 25/06/19 | 22    |
| RTSum - 0010829-32.2019.5.18.0201 | 05/06/19 | 01/07/19 | 26    |
| RTSum - 0010841-46.2019.5.18.0201 | 07/06/19 | 27/08/19 | 81    |
| RTSum - 0010843-16.2019.5.18.0201 | 10/06/19 | 25/06/19 | 15    |
| RTSum - 0010845-83.2019.5.18.0201 | 10/06/19 | 29/10/19 | 141   |
| RTSum - 0010846-68.2019.5.18.0201 | 10/06/19 | 26/06/19 | 16    |
| RTSum - 0010859-67.2019.5.18.0201 | 13/06/19 | 30/07/19 | 47    |
| RTSum - 0010862-22.2019.5.18.0201 | 14/06/19 | 26/09/19 | 104   |
| RTSum - 0010863-07.2019.5.18.0201 | 14/06/19 | 17/09/19 | 95    |
| RTSum - 0010869-14.2019.5.18.0201 | 17/06/19 | 09/07/19 | 22    |
| RTSum - 0010875-21.2019.5.18.0201 | 19/06/19 | 09/10/19 | 112   |
| RTSum - 0010876-06.2019.5.18.0201 | 19/06/19 | 26/08/19 | 68    |
| RTSum - 0010876-40.2018.5.18.0201 | 15/05/18 | 12/04/19 | 332   |
| RTSum - 0010879-58.2019.5.18.0201 | 20/06/19 | 27/08/19 | 68    |
| RTSum - 0010880-43.2019.5.18.0201 | 20/06/19 | 27/08/19 | 68    |
| RTSum - 0010881-28.2019.5.18.0201 | 20/06/19 | 01/09/19 | 73    |
| RTSum - 0010882-13.2019.5.18.0201 | 20/06/19 | 01/09/19 | 73    |
| RTSum - 0010883-95.2019.5.18.0201 | 24/06/19 | 10/07/19 | 16    |
| RTSum - 0010891-72.2019.5.18.0201 | 25/06/19 | 27/08/19 | 63    |
| RTSum - 0010893-42.2019.5.18.0201 | 25/06/19 | 02/10/19 | 99    |
| RTSum - 0010899-49.2019.5.18.0201 | 26/06/19 | 19/07/19 | 23    |
| RTSum - 0010916-85.2019.5.18.0201 | 03/07/19 | 15/08/19 | 43    |
| RTSum - 0010918-55.2019.5.18.0201 | 04/07/19 | 23/07/19 | 19    |
| RTSum - 0010919-40.2019.5.18.0201 | 04/07/19 | 15/08/19 | 42    |

**Legenda:**

**Ajuiz.** Data do Ajuizamento;

**Senteça:** Data da prolação da sentença;

**Prazo:** Prazo para a entrega da prestação jurisdicional.



## PRAZO MÉDIO ENTRE O AJUIZAMENTO E A PROLAÇÃO DA SENTENÇA - VARA DO TRABALHO DE URUAUÇU

**CARLOS EDUARDO ANDRADE  
GRATÃO**

**SUMARÍSSIMO**

| Qtd | Prazo Médio |
|-----|-------------|
| 361 | 99,01       |

| Nr. Processo                      | Ajuiz.   | Sentença | Prazo |
|-----------------------------------|----------|----------|-------|
| RTSum - 0010922-29.2018.5.18.0201 | 21/05/18 | 21/08/19 | 457   |
| RTSum - 0010925-47.2019.5.18.0201 | 05/07/19 | 19/07/19 | 14    |
| RTSum - 0010926-32.2019.5.18.0201 | 05/07/19 | 23/07/19 | 18    |
| RTSum - 0010932-39.2019.5.18.0201 | 09/07/19 | 23/07/19 | 14    |
| RTSum - 0010933-24.2019.5.18.0201 | 10/07/19 | 26/08/19 | 47    |
| RTSum - 0010947-08.2019.5.18.0201 | 12/07/19 | 27/08/19 | 46    |
| RTSum - 0010948-90.2019.5.18.0201 | 13/07/19 | 05/08/19 | 23    |
| RTSum - 0010955-19.2018.5.18.0201 | 26/05/18 | 21/01/19 | 240   |
| RTSum - 0010957-52.2019.5.18.0201 | 16/07/19 | 09/09/19 | 55    |
| RTSum - 0010958-37.2019.5.18.0201 | 16/07/19 | 23/10/19 | 99    |
| RTSum - 0010959-22.2019.5.18.0201 | 16/07/19 | 23/10/19 | 99    |
| RTSum - 0010960-07.2019.5.18.0201 | 16/07/19 | 23/10/19 | 99    |
| RTSum - 0010961-89.2019.5.18.0201 | 16/07/19 | 23/10/19 | 99    |
| RTSum - 0010962-74.2019.5.18.0201 | 16/07/19 | 23/10/19 | 99    |
| RTSum - 0010963-59.2019.5.18.0201 | 16/07/19 | 23/10/19 | 99    |
| RTSum - 0010964-44.2019.5.18.0201 | 16/07/19 | 23/10/19 | 99    |
| RTSum - 0010966-14.2019.5.18.0201 | 16/07/19 | 06/08/19 | 21    |
| RTSum - 0010974-88.2019.5.18.0201 | 18/07/19 | 12/09/19 | 56    |
| RTSum - 0010981-80.2019.5.18.0201 | 22/07/19 | 27/08/19 | 36    |
| RTSum - 0011004-26.2019.5.18.0201 | 31/07/19 | 02/08/19 | 2     |
| RTSum - 0011020-77.2019.5.18.0201 | 02/08/19 | 09/08/19 | 7     |
| RTSum - 0011024-17.2019.5.18.0201 | 02/08/19 | 03/09/19 | 32    |
| RTSum - 0011025-02.2019.5.18.0201 | 02/08/19 | 03/09/19 | 32    |
| RTSum - 0011030-24.2019.5.18.0201 | 06/08/19 | 12/09/19 | 37    |

**Legenda:**

**Ajuiz.** Data do Ajuizamento;

**Sentença:** Data da prolação da sentença;

**Prazo:** Prazo para a entrega da prestação jurisdicional.



## PRAZO MÉDIO ENTRE O AJUIZAMENTO E A PROLAÇÃO DA SENTENÇA - VARA DO TRABALHO DE URUAÇU

**CARLOS EDUARDO ANDRADE  
GRATÃO**

**SUMARÍSSIMO**

| Qtd | Prazo Médio |
|-----|-------------|
| 361 | 99,01       |

| Nr. Processo                      | Ajuiz.   | Sentença | Prazo |
|-----------------------------------|----------|----------|-------|
| RTSum - 0011031-09.2019.5.18.0201 | 06/08/19 | 03/09/19 | 28    |
| RTSum - 0011032-91.2019.5.18.0201 | 06/08/19 | 12/09/19 | 37    |
| RTSum - 0011035-80.2018.5.18.0201 | 15/06/18 | 19/07/19 | 399   |
| RTSum - 0011036-65.2018.5.18.0201 | 15/06/18 | 05/02/19 | 235   |
| RTSum - 0011037-50.2018.5.18.0201 | 15/06/18 | 31/07/19 | 411   |
| RTSum - 0011042-38.2019.5.18.0201 | 08/08/19 | 28/08/19 | 20    |
| RTSum - 0011044-08.2019.5.18.0201 | 08/08/19 | 03/09/19 | 26    |
| RTSum - 0011047-94.2018.5.18.0201 | 15/06/18 | 31/07/19 | 411   |
| RTSum - 0011051-97.2019.5.18.0201 | 09/08/19 | 22/11/19 | 105   |
| RTSum - 0011056-22.2019.5.18.0201 | 12/08/19 | 22/11/19 | 102   |
| RTSum - 0011063-14.2019.5.18.0201 | 13/08/19 | 06/11/19 | 85    |
| RTSum - 0011064-96.2019.5.18.0201 | 13/08/19 | 02/11/19 | 81    |
| RTSum - 0011070-06.2019.5.18.0201 | 15/08/19 | 04/09/19 | 20    |
| RTSum - 0011071-25.2018.5.18.0201 | 19/06/18 | 16/07/19 | 392   |
| RTSum - 0011073-92.2018.5.18.0201 | 19/06/18 | 28/01/19 | 223   |
| RTSum - 0011087-42.2019.5.18.0201 | 22/08/19 | 03/09/19 | 12    |
| RTSum - 0011097-23.2018.5.18.0201 | 21/06/18 | 12/07/19 | 386   |
| RTSum - 0011097-86.2019.5.18.0201 | 27/08/19 | 18/09/19 | 22    |
| RTSum - 0011105-63.2019.5.18.0201 | 28/08/19 | 23/10/19 | 56    |
| RTSum - 0011107-67.2018.5.18.0201 | 25/06/18 | 25/02/19 | 245   |
| RTSum - 0011115-10.2019.5.18.0201 | 30/08/19 | 29/10/19 | 60    |
| RTSum - 0011120-32.2019.5.18.0201 | 02/09/19 | 18/09/19 | 16    |
| RTSum - 0011124-69.2019.5.18.0201 | 03/09/19 | 18/09/19 | 15    |
| RTSum - 0011127-24.2019.5.18.0201 | 04/09/19 | 30/10/19 | 56    |

**Legenda:**

**Ajuiz.** Data do Ajuizamento;

**Sentença:** Data da prolação da sentença;

**Prazo:** Prazo para a entrega da prestação jurisdicional.



## PRAZO MÉDIO ENTRE O AJUIZAMENTO E A PROLAÇÃO DA SENTENÇA - VARA DO TRABALHO DE URUAGUÁ

**CARLOS EDUARDO ANDRADE  
GRATÃO**

**SUMARÍSSIMO**

| Qtd | Prazo Médio |
|-----|-------------|
| 361 | 99,01       |

| Nr. Processo                      | Ajuiz.   | Sentença | Prazo |
|-----------------------------------|----------|----------|-------|
| RTSum - 0011129-28.2018.5.18.0201 | 02/07/18 | 19/02/19 | 232   |
| RTSum - 0011130-13.2018.5.18.0201 | 02/07/18 | 25/01/19 | 207   |
| RTSum - 0011131-61.2019.5.18.0201 | 04/09/19 | 31/10/19 | 57    |
| RTSum - 0011135-98.2019.5.18.0201 | 05/09/19 | 26/09/19 | 21    |
| RTSum - 0011144-60.2019.5.18.0201 | 09/09/19 | 26/09/19 | 17    |
| RTSum - 0011148-97.2019.5.18.0201 | 09/09/19 | 01/10/19 | 22    |
| RTSum - 0011153-22.2019.5.18.0201 | 10/09/19 | 21/11/19 | 72    |
| RTSum - 0011160-82.2017.5.18.0201 | 10/06/17 | 21/01/19 | 590   |
| RTSum - 0011185-27.2019.5.18.0201 | 12/09/19 | 21/11/19 | 70    |
| RTSum - 0011191-34.2019.5.18.0201 | 16/09/19 | 27/11/19 | 72    |
| RTSum - 0011192-19.2019.5.18.0201 | 16/09/19 | 26/09/19 | 10    |
| RTSum - 0011193-04.2019.5.18.0201 | 16/09/19 | 27/11/19 | 72    |
| RTSum - 0011196-56.2019.5.18.0201 | 16/09/19 | 27/11/19 | 72    |
| RTSum - 0011210-40.2019.5.18.0201 | 18/09/19 | 27/11/19 | 70    |
| RTSum - 0011230-65.2018.5.18.0201 | 16/07/18 | 23/03/19 | 250   |
| RTSum - 0011238-08.2019.5.18.0201 | 20/09/19 | 02/10/19 | 12    |
| RTSum - 0011239-90.2019.5.18.0201 | 20/09/19 | 02/10/19 | 12    |
| RTSum - 0011240-12.2018.5.18.0201 | 17/07/18 | 23/03/19 | 249   |
| RTSum - 0011258-96.2019.5.18.0201 | 24/09/19 | 22/10/19 | 28    |
| RTSum - 0011260-66.2019.5.18.0201 | 25/09/19 | 08/11/19 | 44    |
| RTSum - 0011262-36.2019.5.18.0201 | 26/09/19 | 29/10/19 | 33    |
| RTSum - 0011266-73.2019.5.18.0201 | 26/09/19 | 21/11/19 | 56    |
| RTSum - 0011278-87.2019.5.18.0201 | 30/09/19 | 04/11/19 | 35    |
| RTSum - 0011279-72.2019.5.18.0201 | 30/09/19 | 04/11/19 | 35    |

**Legenda:**

**Ajuiz.** Data do Ajuizamento;

**Sentença:** Data da prolação da sentença;

**Prazo:** Prazo para a entrega da prestação jurisdicional.





## PRAZO MÉDIO ENTRE O AJUIZAMENTO E A PROLAÇÃO DA SENTENÇA - VARA DO TRABALHO DE URUAÇU

**CARLOS EDUARDO ANDRADE  
GRATÃO**

**SUMARÍSSIMO**

| Qtd | Prazo Médio |
|-----|-------------|
| 361 | 99,01       |

| Nr. Processo                      | Ajuiz.   | Senteça  | Prazo |
|-----------------------------------|----------|----------|-------|
| RTSum - 0011280-57.2019.5.18.0201 | 30/09/19 | 08/11/19 | 39    |
| RTSum - 0011292-71.2019.5.18.0201 | 04/10/19 | 27/11/19 | 54    |
| RTSum - 0011295-26.2019.5.18.0201 | 07/10/19 | 06/11/19 | 30    |
| RTSum - 0011297-93.2019.5.18.0201 | 08/10/19 | 30/10/19 | 22    |
| RTSum - 0011310-92.2019.5.18.0201 | 08/10/19 | 30/10/19 | 22    |
| RTSum - 0011320-39.2019.5.18.0201 | 09/10/19 | 08/11/19 | 30    |
| RTSum - 0011320-73.2018.5.18.0201 | 31/07/18 | 16/08/19 | 381   |
| RTSum - 0011324-76.2019.5.18.0201 | 09/10/19 | 29/10/19 | 20    |
| RTSum - 0011330-20.2018.5.18.0201 | 02/08/18 | 09/09/19 | 403   |
| RTSum - 0011400-03.2019.5.18.0201 | 16/10/19 | 06/11/19 | 21    |
| RTSum - 0011401-85.2019.5.18.0201 | 17/10/19 | 06/11/19 | 20    |
| RTSum - 0011405-59.2018.5.18.0201 | 13/08/18 | 21/01/19 | 161   |
| RTSum - 0011411-32.2019.5.18.0201 | 18/10/19 | 06/11/19 | 19    |
| RTSum - 0011433-27.2018.5.18.0201 | 17/08/18 | 26/04/19 | 252   |
| RTSum - 0011434-75.2019.5.18.0201 | 25/10/19 | 06/11/19 | 12    |
| RTSum - 0011467-65.2019.5.18.0201 | 30/10/19 | 08/11/19 | 9     |
| RTSum - 0011505-14.2018.5.18.0201 | 28/08/18 | 23/07/19 | 329   |
| RTSum - 0011558-92.2018.5.18.0201 | 07/09/18 | 23/03/19 | 197   |
| RTSum - 0011559-77.2018.5.18.0201 | 08/09/18 | 19/02/19 | 164   |
| RTSum - 0011588-30.2018.5.18.0201 | 13/09/18 | 12/04/19 | 211   |
| RTSum - 0011626-42.2018.5.18.0201 | 20/09/18 | 21/01/19 | 123   |
| RTSum - 0011638-56.2018.5.18.0201 | 25/09/18 | 26/07/19 | 304   |
| RTSum - 0011639-41.2018.5.18.0201 | 25/09/18 | 19/02/19 | 147   |
| RTSum - 0011643-78.2018.5.18.0201 | 26/09/18 | 18/01/19 | 114   |

**Legenda:**

**Ajuiz.** Data do Ajuizamento;

**Senteça:** Data da prolação da sentença;

**Prazo:** Prazo para a entrega da prestação jurisdicional.



## PRAZO MÉDIO ENTRE O AJUIZAMENTO E A PROLAÇÃO DA SENTENÇA - VARA DO TRABALHO DE URUAÇU

**CARLOS EDUARDO ANDRADE  
GRATÃO**

**SUMARÍSSIMO**

| Qtd | Prazo Médio |
|-----|-------------|
| 361 | 99,01       |

| Nr. Processo                      | Ajuiz.   | Senteça  | Prazo |
|-----------------------------------|----------|----------|-------|
| RTSum - 0011644-63.2018.5.18.0201 | 26/09/18 | 18/01/19 | 114   |
| RTSum - 0011646-33.2018.5.18.0201 | 26/09/18 | 18/01/19 | 114   |
| RTSum - 0011652-40.2018.5.18.0201 | 27/09/18 | 21/01/19 | 116   |
| RTSum - 0011654-10.2018.5.18.0201 | 27/09/18 | 21/01/19 | 116   |
| RTSum - 0011655-92.2018.5.18.0201 | 27/09/18 | 21/01/19 | 116   |
| RTSum - 0011656-77.2018.5.18.0201 | 27/09/18 | 21/01/19 | 116   |
| RTSum - 0011657-62.2018.5.18.0201 | 27/09/18 | 21/01/19 | 116   |
| RTSum - 0011658-47.2018.5.18.0201 | 27/09/18 | 21/01/19 | 116   |
| RTSum - 0011659-32.2018.5.18.0201 | 27/09/18 | 21/01/19 | 116   |
| RTSum - 0011660-17.2018.5.18.0201 | 27/09/18 | 21/01/19 | 116   |
| RTSum - 0011661-02.2018.5.18.0201 | 27/09/18 | 21/01/19 | 116   |
| RTSum - 0011669-76.2018.5.18.0201 | 28/09/18 | 25/01/19 | 119   |
| RTSum - 0011670-61.2018.5.18.0201 | 28/09/18 | 23/03/19 | 176   |
| RTSum - 0011685-30.2018.5.18.0201 | 02/10/18 | 01/03/19 | 150   |
| RTSum - 0011687-97.2018.5.18.0201 | 02/10/18 | 20/03/19 | 169   |
| RTSum - 0011688-82.2018.5.18.0201 | 02/10/18 | 20/03/19 | 169   |
| RTSum - 0011704-36.2018.5.18.0201 | 04/10/18 | 05/04/19 | 183   |
| RTSum - 0011720-87.2018.5.18.0201 | 08/10/18 | 12/04/19 | 186   |
| RTSum - 0011727-79.2018.5.18.0201 | 09/10/18 | 08/02/19 | 122   |
| RTSum - 0011729-49.2018.5.18.0201 | 09/10/18 | 08/02/19 | 122   |
| RTSum - 0011731-19.2018.5.18.0201 | 09/10/18 | 08/02/19 | 122   |
| RTSum - 0011733-86.2018.5.18.0201 | 09/10/18 | 08/02/19 | 122   |
| RTSum - 0011735-56.2018.5.18.0201 | 10/10/18 | 08/02/19 | 121   |
| RTSum - 0011737-26.2018.5.18.0201 | 10/10/18 | 08/02/19 | 121   |

**Legenda:**

**Ajuiz.** Data do Ajuizamento;

**Senteça:** Data da prolação da sentença;

**Prazo:** Prazo para a entrega da prestação jurisdicional.



## PRAZO MÉDIO ENTRE O AJUIZAMENTO E A PROLAÇÃO DA SENTENÇA - VARA DO TRABALHO DE URUAGUÁ

**CARLOS EDUARDO ANDRADE  
GRATÃO**

**SUMARÍSSIMO**

| Qtd | Prazo Médio |
|-----|-------------|
| 361 | 99,01       |

| Nr. Processo                      | Ajuiz.   | Sentença | Prazo |
|-----------------------------------|----------|----------|-------|
| RTSum - 0011739-93.2018.5.18.0201 | 10/10/18 | 08/02/19 | 121   |
| RTSum - 0011741-63.2018.5.18.0201 | 10/10/18 | 08/02/19 | 121   |
| RTSum - 0011743-33.2018.5.18.0201 | 10/10/18 | 08/02/19 | 121   |
| RTSum - 0011747-70.2018.5.18.0201 | 10/10/18 | 08/02/19 | 121   |
| RTSum - 0011749-40.2018.5.18.0201 | 10/10/18 | 08/02/19 | 121   |
| RTSum - 0011751-10.2018.5.18.0201 | 10/10/18 | 08/02/19 | 121   |
| RTSum - 0011780-60.2018.5.18.0201 | 11/10/18 | 21/01/19 | 102   |
| RTSum - 0011781-45.2018.5.18.0201 | 11/10/18 | 21/01/19 | 102   |
| RTSum - 0011796-14.2018.5.18.0201 | 15/10/18 | 21/01/19 | 98    |
| RTSum - 0012093-21.2018.5.18.0201 | 08/11/18 | 08/02/19 | 92    |
| RTSum - 0012137-40.2018.5.18.0201 | 14/11/18 | 23/03/19 | 129   |
| RTSum - 0012187-66.2018.5.18.0201 | 19/11/18 | 19/10/19 | 334   |
| RTSum - 0012219-71.2018.5.18.0201 | 20/11/18 | 23/03/19 | 123   |
| RTSum - 0012220-56.2018.5.18.0201 | 20/11/18 | 12/04/19 | 143   |
| RTSum - 0012221-41.2018.5.18.0201 | 20/11/18 | 12/04/19 | 143   |
| RTSum - 0012230-03.2018.5.18.0201 | 21/11/18 | 21/01/19 | 61    |
| RTSum - 0012233-55.2018.5.18.0201 | 21/11/18 | 30/07/19 | 251   |
| RTSum - 0012242-17.2018.5.18.0201 | 22/11/18 | 12/04/19 | 141   |
| RTSum - 0012273-37.2018.5.18.0201 | 27/11/18 | 04/05/19 | 158   |
| RTSum - 0012294-13.2018.5.18.0201 | 27/11/18 | 12/04/19 | 136   |
| RTSum - 0012295-95.2018.5.18.0201 | 27/11/18 | 12/04/19 | 136   |
| RTSum - 0012316-71.2018.5.18.0201 | 30/11/18 | 02/07/19 | 214   |
| RTSum - 0012348-76.2018.5.18.0201 | 06/12/18 | 24/06/19 | 200   |
| RTSum - 0012422-33.2018.5.18.0201 | 18/12/18 | 29/04/19 | 132   |

**Legenda:**

**Ajuiz.** Data do Ajuizamento;

**Sentença:** Data da prolação da sentença;

**Prazo:** Prazo para a entrega da prestação jurisdicional.



## PRAZO MÉDIO ENTRE O AJUIZAMENTO E A PROLAÇÃO DA SENTENÇA - VARA DO TRABALHO DE URUAGUÁ

### CARLOS EDUARDO ANDRADE GRATÃO

#### SUMARÍSSIMO

| Qtd | Prazo Médio |
|-----|-------------|
| 361 | 99,01       |

| Nr. Processo                      | Ajuiz.   | Sentença | Prazo |
|-----------------------------------|----------|----------|-------|
| RTSum - 0012435-32.2018.5.18.0201 | 20/12/18 | 15/03/19 | 85    |

Legenda:  
Ajuiz. Data do Ajuizamento;  
Sentença: Data da prolação da sentença;  
Prazo: Prazo para a entrega da prestação jurisdicional.

### DÂNIA CARBONERA SOARES

#### SUMARÍSSIMO

| Qtd | Prazo Médio |
|-----|-------------|
| 41  | 293,05      |

| Nr. Processo                      | Ajuiz.   | Sentença | Prazo |
|-----------------------------------|----------|----------|-------|
| RTSum - 0010553-35.2018.5.18.0201 | 20/03/18 | 10/01/19 | 296   |
| RTSum - 0010593-17.2018.5.18.0201 | 23/03/18 | 29/03/19 | 371   |
| RTSum - 0010739-58.2018.5.18.0201 | 20/04/18 | 13/03/19 | 327   |
| RTSum - 0010741-28.2018.5.18.0201 | 21/04/18 | 14/03/19 | 327   |
| RTSum - 0010743-95.2018.5.18.0201 | 21/04/18 | 14/03/19 | 327   |
| RTSum - 0010747-35.2018.5.18.0201 | 21/04/18 | 14/03/19 | 327   |
| RTSum - 0010749-05.2018.5.18.0201 | 21/04/18 | 14/03/19 | 327   |
| RTSum - 0010759-49.2018.5.18.0201 | 21/04/18 | 14/03/19 | 327   |
| RTSum - 0010765-56.2018.5.18.0201 | 21/04/18 | 14/03/19 | 327   |
| RTSum - 0010767-26.2018.5.18.0201 | 23/04/18 | 14/03/19 | 325   |
| RTSum - 0010795-91.2018.5.18.0201 | 27/04/18 | 16/03/19 | 323   |
| RTSum - 0010797-61.2018.5.18.0201 | 27/04/18 | 16/03/19 | 323   |

Legenda:  
Ajuiz. Data do Ajuizamento;  
Sentença: Data da prolação da sentença;  
Prazo: Prazo para a entrega da prestação jurisdicional.



## PRAZO MÉDIO ENTRE O AJUIZAMENTO E A PROLAÇÃO DA SENTENÇA - VARA DO TRABALHO DE URUAUÇU

### DÂNIA CARBONERA SOARES

#### SUMARÍSSIMO

| Qtd | Prazo Médio |
|-----|-------------|
| 41  | 293,05      |

| Nr. Processo                      | Ajuiz.   | Sentença | Prazo |
|-----------------------------------|----------|----------|-------|
| RTSum - 0010902-38.2018.5.18.0201 | 18/05/18 | 27/05/19 | 374   |
| RTSum - 0010934-43.2018.5.18.0201 | 23/05/18 | 27/03/19 | 308   |
| RTSum - 0010956-04.2018.5.18.0201 | 26/05/18 | 18/01/19 | 237   |
| RTSum - 0010958-71.2018.5.18.0201 | 28/05/18 | 27/05/19 | 364   |
| RTSum - 0010977-77.2018.5.18.0201 | 04/06/18 | 11/01/19 | 221   |
| RTSum - 0010979-47.2018.5.18.0201 | 04/06/18 | 25/03/19 | 294   |
| RTSum - 0010984-69.2018.5.18.0201 | 04/06/18 | 22/03/19 | 291   |
| RTSum - 0011016-74.2018.5.18.0201 | 12/06/18 | 29/03/19 | 290   |
| RTSum - 0011150-04.2018.5.18.0201 | 09/07/18 | 24/05/19 | 319   |
| RTSum - 0011248-86.2018.5.18.0201 | 17/07/18 | 23/01/19 | 190   |
| RTSum - 0011274-84.2018.5.18.0201 | 19/07/18 | 09/01/19 | 174   |
| RTSum - 0011344-04.2018.5.18.0201 | 07/08/18 | 17/06/19 | 314   |
| RTSum - 0011451-48.2018.5.18.0201 | 21/08/18 | 10/06/19 | 293   |
| RTSum - 0011545-93.2018.5.18.0201 | 04/09/18 | 30/04/19 | 238   |
| RTSum - 0011555-40.2018.5.18.0201 | 07/09/18 | 30/04/19 | 235   |
| RTSum - 0011557-10.2018.5.18.0201 | 07/09/18 | 23/04/19 | 228   |
| RTSum - 0011563-17.2018.5.18.0201 | 11/09/18 | 08/02/19 | 150   |
| RTSum - 0011637-71.2018.5.18.0201 | 25/09/18 | 17/02/19 | 145   |
| RTSum - 0011647-18.2018.5.18.0201 | 26/09/18 | 18/02/19 | 145   |
| RTSum - 0011648-03.2018.5.18.0201 | 26/09/18 | 19/02/19 | 146   |
| RTSum - 0011649-85.2018.5.18.0201 | 26/09/18 | 19/02/19 | 146   |
| RTSum - 0011653-25.2018.5.18.0201 | 27/09/18 | 17/02/19 | 143   |
| RTSum - 0011672-31.2018.5.18.0201 | 28/09/18 | 17/02/19 | 142   |
| RTSum - 0011674-98.2018.5.18.0201 | 01/10/18 | 04/04/19 | 185   |
| RTSum - 0011718-20.2018.5.18.0201 | 08/10/18 | 26/05/19 | 230   |

**Legenda:**

**Ajuiz.** Data do Ajuizamento;

**Sentença:** Data da prolação da sentença;

**Prazo:** Prazo para a entrega da prestação jurisdicional.



## PRAZO MÉDIO ENTRE O AJUIZAMENTO E A PROLAÇÃO DA SENTENÇA - VARA DO TRABALHO DE URUAÇU

### DÂNIA CARBONERA SOARES

#### SUMARÍSSIMO

| Qtd | Prazo Médio |
|-----|-------------|
| 41  | 293,05      |

| Nr. Processo                      | Ajuiz.   | Sentença | Prazo |
|-----------------------------------|----------|----------|-------|
| RTSum - 0011721-72.2018.5.18.0201 | 09/10/18 | 26/05/19 | 229   |
| RTSum - 0012107-39.2017.5.18.0201 | 10/11/17 | 18/03/19 | 493   |
| RTSum - 0012165-42.2017.5.18.0201 | 10/11/17 | 03/05/19 | 539   |
| RTSum - 0012401-28.2016.5.18.0201 | 05/09/16 | 27/06/19 | 1.025 |

**Legenda:**

**Ajuiz.** Data do Ajuizamento;

**Sentença:** Data da prolação da sentença;

**Prazo:** Prazo para a entrega da prestação jurisdicional.

### JULIANO BRAGA SANTOS

#### SUMARÍSSIMO

| Qtd | Prazo Médio |
|-----|-------------|
| 5   | 524,4       |

| Nr. Processo                      | Ajuiz.   | Sentença | Prazo |
|-----------------------------------|----------|----------|-------|
| RTSum - 0010373-19.2018.5.18.0201 | 28/02/18 | 06/02/19 | 343   |
| RTSum - 0010483-18.2018.5.18.0201 | 19/03/18 | 29/04/19 | 406   |
| RTSum - 0012110-91.2017.5.18.0201 | 10/11/17 | 06/02/19 | 453   |
| RTSum - 0012172-34.2017.5.18.0201 | 10/11/17 | 06/02/19 | 453   |
| RTSum - 0012517-34.2016.5.18.0201 | 21/09/16 | 16/05/19 | 967   |

**Legenda:**

**Ajuiz.** Data do Ajuizamento;

**Sentença:** Data da prolação da sentença;

**Prazo:** Prazo para a entrega da prestação jurisdicional.

### MÂNIA NASCIMENTO BORGES DE PINA



## PRAZO MÉDIO ENTRE O AJUIZAMENTO E A PROLAÇÃO DA SENTENÇA - VARA DO TRABALHO DE URUAIÇU

### MÂNIA NASCIMENTO BORGES DE PINA

#### SUMARÍSSIMO

| Qtd | Prazo Médio |
|-----|-------------|
| 214 | 104,25      |

| Nr. Processo                      | Ajuiz.   | Sentença | Prazo |
|-----------------------------------|----------|----------|-------|
| RTSum - 0010025-64.2019.5.18.0201 | 10/01/19 | 13/03/19 | 62    |
| RTSum - 0010050-77.2019.5.18.0201 | 17/01/19 | 19/02/19 | 33    |
| RTSum - 0010051-62.2019.5.18.0201 | 17/01/19 | 12/03/19 | 54    |
| RTSum - 0010052-47.2019.5.18.0201 | 17/01/19 | 18/03/19 | 60    |
| RTSum - 0010053-32.2019.5.18.0201 | 18/01/19 | 18/03/19 | 59    |
| RTSum - 0010054-17.2019.5.18.0201 | 18/01/19 | 10/05/19 | 112   |
| RTSum - 0010055-02.2019.5.18.0201 | 18/01/19 | 10/05/19 | 112   |
| RTSum - 0010056-84.2019.5.18.0201 | 18/01/19 | 20/02/19 | 33    |
| RTSum - 0010057-69.2019.5.18.0201 | 18/01/19 | 12/03/19 | 53    |
| RTSum - 0010058-54.2019.5.18.0201 | 18/01/19 | 15/04/19 | 87    |
| RTSum - 0010132-11.2019.5.18.0201 | 22/01/19 | 20/08/19 | 210   |
| RTSum - 0010145-10.2019.5.18.0201 | 24/01/19 | 04/02/19 | 11    |
| RTSum - 0010150-32.2019.5.18.0201 | 24/01/19 | 19/03/19 | 54    |
| RTSum - 0010153-84.2019.5.18.0201 | 25/01/19 | 04/02/19 | 10    |
| RTSum - 0010154-69.2019.5.18.0201 | 25/01/19 | 05/02/19 | 11    |
| RTSum - 0010160-76.2019.5.18.0201 | 25/01/19 | 20/02/19 | 26    |
| RTSum - 0010224-86.2019.5.18.0201 | 05/02/19 | 01/03/19 | 24    |
| RTSum - 0010231-78.2019.5.18.0201 | 07/02/19 | 13/03/19 | 34    |
| RTSum - 0010249-02.2019.5.18.0201 | 08/02/19 | 18/03/19 | 38    |
| RTSum - 0010269-90.2019.5.18.0201 | 11/02/19 | 13/03/19 | 30    |
| RTSum - 0010280-22.2019.5.18.0201 | 12/02/19 | 14/03/19 | 30    |
| RTSum - 0010288-96.2019.5.18.0201 | 13/02/19 | 15/05/19 | 91    |
| RTSum - 0010289-81.2019.5.18.0201 | 13/02/19 | 15/05/19 | 91    |

**Legenda:**  
Ajuiz. Data do Ajuizamento;  
Sentença: Data da prolação da sentença;  
Prazo: Prazo para a entrega da prestação jurisdicional.



## PRAZO MÉDIO ENTRE O AJUIZAMENTO E A PROLAÇÃO DA SENTENÇA - VARA DO TRABALHO DE URUAGUÁ

### MÂNIA NASCIMENTO BORGES DE PINA

#### SUMARÍSSIMO

| Qtd | Prazo Médio |
|-----|-------------|
| 214 | 104,25      |

| Nr. Processo                      | Ajuiz.   | Sentença | Prazo |
|-----------------------------------|----------|----------|-------|
| RTSum - 0010313-12.2019.5.18.0201 | 18/02/19 | 14/03/19 | 24    |
| RTSum - 0010323-56.2019.5.18.0201 | 19/02/19 | 21/02/19 | 2     |
| RTSum - 0010332-18.2019.5.18.0201 | 21/02/19 | 14/06/19 | 113   |
| RTSum - 0010351-24.2019.5.18.0201 | 26/02/19 | 08/10/19 | 224   |
| RTSum - 0010352-09.2019.5.18.0201 | 26/02/19 | 26/03/19 | 28    |
| RTSum - 0010353-91.2019.5.18.0201 | 26/02/19 | 07/03/19 | 9     |
| RTSum - 0010356-46.2019.5.18.0201 | 27/02/19 | 22/04/19 | 54    |
| RTSum - 0010359-98.2019.5.18.0201 | 27/02/19 | 07/03/19 | 8     |
| RTSum - 0010360-83.2019.5.18.0201 | 27/02/19 | 30/07/19 | 153   |
| RTSum - 0010366-90.2019.5.18.0201 | 28/02/19 | 15/06/19 | 107   |
| RTSum - 0010373-82.2019.5.18.0201 | 01/03/19 | 11/03/19 | 10    |
| RTSum - 0010378-07.2019.5.18.0201 | 01/03/19 | 26/03/19 | 25    |
| RTSum - 0010380-74.2019.5.18.0201 | 06/03/19 | 26/03/19 | 20    |
| RTSum - 0010382-44.2019.5.18.0201 | 06/03/19 | 13/03/19 | 7     |
| RTSum - 0010387-66.2019.5.18.0201 | 06/03/19 | 30/07/19 | 146   |
| RTSum - 0010388-51.2019.5.18.0201 | 06/03/19 | 30/07/19 | 146   |
| RTSum - 0010389-36.2019.5.18.0201 | 07/03/19 | 26/03/19 | 19    |
| RTSum - 0010391-06.2019.5.18.0201 | 07/03/19 | 26/03/19 | 19    |
| RTSum - 0010392-88.2019.5.18.0201 | 07/03/19 | 26/03/19 | 19    |
| RTSum - 0010407-57.2019.5.18.0201 | 11/03/19 | 14/03/19 | 3     |
| RTSum - 0010408-42.2019.5.18.0201 | 11/03/19 | 21/08/19 | 163   |
| RTSum - 0010409-27.2019.5.18.0201 | 11/03/19 | 20/08/19 | 162   |
| RTSum - 0010416-19.2019.5.18.0201 | 12/03/19 | 27/03/19 | 15    |
| RTSum - 0010419-71.2019.5.18.0201 | 13/03/19 | 20/08/19 | 160   |

**Legenda:**

**Ajuiz.** Data do Ajuizamento;

**Sentença:** Data da prolação da sentença;

**Prazo:** Prazo para a entrega da prestação jurisdicional.





## PRAZO MÉDIO ENTRE O AJUIZAMENTO E A PROLAÇÃO DA SENTENÇA - VARA DO TRABALHO DE URUAGUÁ

### MÂNIA NASCIMENTO BORGES DE PINA

#### SUMARÍSSIMO

| Qtd | Prazo Médio |
|-----|-------------|
| 214 | 104,25      |

| Nr. Processo                      | Ajuiz.   | Sentença | Prazo |
|-----------------------------------|----------|----------|-------|
| RTSum - 0010448-24.2019.5.18.0201 | 18/03/19 | 29/04/19 | 42    |
| RTSum - 0010511-49.2019.5.18.0201 | 22/03/19 | 25/03/19 | 3     |
| RTSum - 0010525-33.2019.5.18.0201 | 26/03/19 | 04/06/19 | 70    |
| RTSum - 0010527-03.2019.5.18.0201 | 26/03/19 | 04/06/19 | 70    |
| RTSum - 0010529-70.2019.5.18.0201 | 26/03/19 | 18/06/19 | 84    |
| RTSum - 0010530-55.2019.5.18.0201 | 26/03/19 | 31/05/19 | 66    |
| RTSum - 0010531-40.2019.5.18.0201 | 26/03/19 | 15/04/19 | 20    |
| RTSum - 0010533-10.2019.5.18.0201 | 26/03/19 | 31/05/19 | 66    |
| RTSum - 0010534-92.2019.5.18.0201 | 26/03/19 | 31/05/19 | 66    |
| RTSum - 0010540-02.2019.5.18.0201 | 28/03/19 | 14/05/19 | 47    |
| RTSum - 0010542-69.2019.5.18.0201 | 28/03/19 | 29/04/19 | 32    |
| RTSum - 0010544-39.2019.5.18.0201 | 28/03/19 | 31/05/19 | 64    |
| RTSum - 0010548-76.2019.5.18.0201 | 29/03/19 | 13/05/19 | 45    |
| RTSum - 0010551-31.2019.5.18.0201 | 01/04/19 | 18/06/19 | 78    |
| RTSum - 0010571-22.2019.5.18.0201 | 03/04/19 | 20/08/19 | 139   |
| RTSum - 0010576-44.2019.5.18.0201 | 04/04/19 | 02/07/19 | 89    |
| RTSum - 0010578-14.2019.5.18.0201 | 04/04/19 | 18/06/19 | 75    |
| RTSum - 0010581-66.2019.5.18.0201 | 04/04/19 | 18/06/19 | 75    |
| RTSum - 0010582-51.2019.5.18.0201 | 04/04/19 | 18/06/19 | 75    |
| RTSum - 0010585-06.2019.5.18.0201 | 05/04/19 | 18/06/19 | 74    |
| RTSum - 0010586-88.2019.5.18.0201 | 05/04/19 | 15/04/19 | 10    |
| RTSum - 0010587-73.2019.5.18.0201 | 05/04/19 | 18/06/19 | 74    |
| RTSum - 0010588-58.2019.5.18.0201 | 05/04/19 | 18/06/19 | 74    |
| RTSum - 0010592-95.2019.5.18.0201 | 08/04/19 | 15/06/19 | 68    |

**Legenda:**

**Ajuiz.** Data do Ajuizamento;

**Sentença:** Data da prolação da sentença;

**Prazo:** Prazo para a entrega da prestação jurisdicional.



## PRAZO MÉDIO ENTRE O AJUIZAMENTO E A PROLAÇÃO DA SENTENÇA - VARA DO TRABALHO DE URUAGUÁ

### MÂNIA NASCIMENTO BORGES DE PINA

#### SUMARÍSSIMO

| Qtd | Prazo Médio |
|-----|-------------|
| 214 | 104,25      |

| Nr. Processo                      | Ajuiz.   | Sentença | Prazo |
|-----------------------------------|----------|----------|-------|
| RTSum - 0010599-87.2019.5.18.0201 | 09/04/19 | 30/07/19 | 112   |
| RTSum - 0010601-57.2019.5.18.0201 | 09/04/19 | 30/07/19 | 112   |
| RTSum - 0010602-42.2019.5.18.0201 | 09/04/19 | 30/07/19 | 112   |
| RTSum - 0010612-86.2019.5.18.0201 | 11/04/19 | 22/04/19 | 11    |
| RTSum - 0010614-56.2019.5.18.0201 | 11/04/19 | 22/04/19 | 11    |
| RTSum - 0010615-41.2019.5.18.0201 | 11/04/19 | 22/04/19 | 11    |
| RTSum - 0010616-26.2019.5.18.0201 | 12/04/19 | 14/05/19 | 32    |
| RTSum - 0010625-85.2019.5.18.0201 | 15/04/19 | 13/05/19 | 28    |
| RTSum - 0010631-63.2017.5.18.0201 | 16/03/17 | 19/08/19 | 886   |
| RTSum - 0010635-32.2019.5.18.0201 | 17/04/19 | 20/05/19 | 33    |
| RTSum - 0010637-02.2019.5.18.0201 | 17/04/19 | 08/05/19 | 21    |
| RTSum - 0010652-68.2019.5.18.0201 | 25/04/19 | 05/06/19 | 41    |
| RTSum - 0010655-57.2018.5.18.0201 | 04/04/18 | 21/01/19 | 292   |
| RTSum - 0010660-45.2019.5.18.0201 | 28/04/19 | 31/05/19 | 33    |
| RTSum - 0010665-67.2019.5.18.0201 | 29/04/19 | 13/05/19 | 14    |
| RTSum - 0010672-59.2019.5.18.0201 | 01/05/19 | 13/05/19 | 12    |
| RTSum - 0010674-29.2019.5.18.0201 | 02/05/19 | 04/06/19 | 33    |
| RTSum - 0010676-96.2019.5.18.0201 | 03/05/19 | 27/08/19 | 116   |
| RTSum - 0010677-81.2019.5.18.0201 | 03/05/19 | 27/08/19 | 116   |
| RTSum - 0010678-66.2019.5.18.0201 | 03/05/19 | 08/07/19 | 66    |
| RTSum - 0010679-51.2019.5.18.0201 | 03/05/19 | 27/08/19 | 116   |
| RTSum - 0010681-21.2019.5.18.0201 | 06/05/19 | 27/08/19 | 113   |
| RTSum - 0010685-58.2019.5.18.0201 | 07/05/19 | 03/06/19 | 27    |
| RTSum - 0010693-35.2019.5.18.0201 | 07/05/19 | 05/06/19 | 29    |

**Legenda:**

**Ajuiz.** Data do Ajuizamento;

**Sentença:** Data da prolação da sentença;

**Prazo:** Prazo para a entrega da prestação jurisdicional.



## PRAZO MÉDIO ENTRE O AJUIZAMENTO E A PROLAÇÃO DA SENTENÇA - VARA DO TRABALHO DE URUAGUÁ

### MÂNIA NASCIMENTO BORGES DE PINA

#### SUMARÍSSIMO

| Qtd | Prazo Médio |
|-----|-------------|
| 214 | 104,25      |

| Nr. Processo                      | Ajuiz.   | Sentença | Prazo |
|-----------------------------------|----------|----------|-------|
| RTSum - 0010694-20.2019.5.18.0201 | 08/05/19 | 24/05/19 | 16    |
| RTSum - 0010696-87.2019.5.18.0201 | 08/05/19 | 14/06/19 | 37    |
| RTSum - 0010711-56.2019.5.18.0201 | 13/05/19 | 09/09/19 | 119   |
| RTSum - 0010715-93.2019.5.18.0201 | 13/05/19 | 18/06/19 | 36    |
| RTSum - 0010731-47.2019.5.18.0201 | 16/05/19 | 27/08/19 | 103   |
| RTSum - 0010733-17.2019.5.18.0201 | 17/05/19 | 09/09/19 | 115   |
| RTSum - 0010736-69.2019.5.18.0201 | 17/05/19 | 14/06/19 | 28    |
| RTSum - 0010747-98.2019.5.18.0201 | 21/05/19 | 19/06/19 | 29    |
| RTSum - 0010748-83.2019.5.18.0201 | 21/05/19 | 18/06/19 | 28    |
| RTSum - 0010749-68.2019.5.18.0201 | 21/05/19 | 18/06/19 | 28    |
| RTSum - 0010750-53.2019.5.18.0201 | 22/05/19 | 18/06/19 | 27    |
| RTSum - 0010763-52.2019.5.18.0201 | 26/05/19 | 15/06/19 | 20    |
| RTSum - 0010769-59.2019.5.18.0201 | 27/05/19 | 27/08/19 | 92    |
| RTSum - 0010780-88.2019.5.18.0201 | 30/05/19 | 17/06/19 | 18    |
| RTSum - 0010788-65.2019.5.18.0201 | 31/05/19 | 14/06/19 | 14    |
| RTSum - 0010794-72.2019.5.18.0201 | 02/06/19 | 10/06/19 | 8     |
| RTSum - 0010831-02.2019.5.18.0201 | 05/06/19 | 15/06/19 | 10    |
| RTSum - 0010834-54.2019.5.18.0201 | 06/06/19 | 28/08/19 | 83    |
| RTSum - 0010834-88.2018.5.18.0201 | 09/05/18 | 20/02/19 | 287   |
| RTSum - 0010835-73.2018.5.18.0201 | 09/05/18 | 20/02/19 | 287   |
| RTSum - 0010844-98.2019.5.18.0201 | 10/06/19 | 14/06/19 | 4     |
| RTSum - 0010848-38.2019.5.18.0201 | 10/06/19 | 14/06/19 | 4     |
| RTSum - 0010856-49.2018.5.18.0201 | 11/05/18 | 19/08/19 | 465   |
| RTSum - 0010865-74.2019.5.18.0201 | 15/06/19 | 18/06/19 | 3     |

**Legenda:**

**Ajuiz.** Data do Ajuizamento;

**Sentença:** Data da prolação da sentença;

**Prazo:** Prazo para a entrega da prestação jurisdicional.



## PRAZO MÉDIO ENTRE O AJUIZAMENTO E A PROLAÇÃO DA SENTENÇA - VARA DO TRABALHO DE URUAIÇU

### MÂNIA NASCIMENTO BORGES DE PINA

#### SUMARÍSSIMO

| Qtd | Prazo Médio |
|-----|-------------|
| 214 | 104,25      |

| Nr. Processo                      | Ajuiz.   | Sentença | Prazo |
|-----------------------------------|----------|----------|-------|
| RTSum - 0010875-55.2018.5.18.0201 | 14/05/18 | 20/02/19 | 282   |
| RTSum - 0010877-88.2019.5.18.0201 | 19/06/19 | 20/08/19 | 62    |
| RTSum - 0010906-75.2018.5.18.0201 | 20/05/18 | 21/01/19 | 246   |
| RTSum - 0010929-84.2019.5.18.0201 | 09/07/19 | 07/10/19 | 90    |
| RTSum - 0010940-50.2018.5.18.0201 | 23/05/18 | 14/03/19 | 295   |
| RTSum - 0010968-81.2019.5.18.0201 | 17/07/19 | 18/09/19 | 63    |
| RTSum - 0010969-66.2019.5.18.0201 | 17/07/19 | 19/08/19 | 33    |
| RTSum - 0010999-04.2019.5.18.0201 | 30/07/19 | 22/08/19 | 23    |
| RTSum - 0011026-84.2019.5.18.0201 | 02/08/19 | 21/08/19 | 19    |
| RTSum - 0011033-76.2019.5.18.0201 | 06/08/19 | 18/09/19 | 43    |
| RTSum - 0011036-31.2019.5.18.0201 | 06/08/19 | 22/08/19 | 16    |
| RTSum - 0011040-68.2019.5.18.0201 | 08/08/19 | 20/08/19 | 12    |
| RTSum - 0011052-82.2019.5.18.0201 | 10/08/19 | 22/08/19 | 12    |
| RTSum - 0011053-04.2018.5.18.0201 | 15/06/18 | 20/05/19 | 339   |
| RTSum - 0011055-71.2018.5.18.0201 | 15/06/18 | 07/02/19 | 237   |
| RTSum - 0011066-66.2019.5.18.0201 | 14/08/19 | 20/08/19 | 6     |
| RTSum - 0011068-36.2019.5.18.0201 | 14/08/19 | 20/08/19 | 6     |
| RTSum - 0011071-88.2019.5.18.0201 | 16/08/19 | 20/08/19 | 4     |
| RTSum - 0011074-43.2019.5.18.0201 | 19/08/19 | 30/09/19 | 42    |
| RTSum - 0011082-20.2019.5.18.0201 | 20/08/19 | 30/09/19 | 41    |
| RTSum - 0011082-54.2018.5.18.0201 | 20/06/18 | 21/03/19 | 274   |
| RTSum - 0011098-08.2018.5.18.0201 | 21/06/18 | 21/01/19 | 214   |
| RTSum - 0011142-90.2019.5.18.0201 | 06/09/19 | 06/10/19 | 30    |
| RTSum - 0011183-57.2019.5.18.0201 | 12/09/19 | 02/10/19 | 20    |

**Legenda:**

**Ajuiz.** Data do Ajuizamento;

**Sentença:** Data da prolação da sentença;

**Prazo:** Prazo para a entrega da prestação jurisdicional.



## PRAZO MÉDIO ENTRE O AJUIZAMENTO E A PROLAÇÃO DA SENTENÇA - VARA DO TRABALHO DE URUAÇU

### MÂNIA NASCIMENTO BORGES DE PINA

#### SUMARÍSSIMO

| Qtd | Prazo Médio |
|-----|-------------|
| 214 | 104,25      |

| Nr. Processo                      | Ajuiz.   | Sentença | Prazo |
|-----------------------------------|----------|----------|-------|
| RTSum - 0011186-12.2019.5.18.0201 | 13/09/19 | 26/09/19 | 13    |
| RTSum - 0011223-39.2019.5.18.0201 | 18/09/19 | 08/10/19 | 20    |
| RTSum - 0011241-94.2018.5.18.0201 | 17/07/18 | 12/03/19 | 238   |
| RTSum - 0011285-79.2019.5.18.0201 | 02/10/19 | 08/10/19 | 6     |
| RTSum - 0011321-58.2018.5.18.0201 | 31/07/18 | 20/08/19 | 385   |
| RTSum - 0011473-09.2018.5.18.0201 | 23/08/18 | 15/04/19 | 235   |
| RTSum - 0011502-59.2018.5.18.0201 | 25/08/18 | 25/07/19 | 334   |
| RTSum - 0011512-06.2018.5.18.0201 | 29/08/18 | 28/01/19 | 152   |
| RTSum - 0011513-88.2018.5.18.0201 | 29/08/18 | 28/01/19 | 152   |
| RTSum - 0011514-73.2018.5.18.0201 | 29/08/18 | 28/01/19 | 152   |
| RTSum - 0011515-58.2018.5.18.0201 | 29/08/18 | 28/01/19 | 152   |
| RTSum - 0011517-28.2018.5.18.0201 | 29/08/18 | 01/03/19 | 184   |
| RTSum - 0011518-13.2018.5.18.0201 | 29/08/18 | 20/02/19 | 175   |
| RTSum - 0011523-35.2018.5.18.0201 | 30/08/18 | 20/08/19 | 355   |
| RTSum - 0011546-78.2018.5.18.0201 | 04/09/18 | 20/02/19 | 169   |
| RTSum - 0011547-63.2018.5.18.0201 | 04/09/18 | 06/02/19 | 155   |
| RTSum - 0011576-16.2018.5.18.0201 | 12/09/18 | 06/02/19 | 147   |
| RTSum - 0011578-83.2018.5.18.0201 | 12/09/18 | 06/02/19 | 147   |
| RTSum - 0011622-05.2018.5.18.0201 | 20/09/18 | 26/02/19 | 159   |
| RTSum - 0011634-19.2018.5.18.0201 | 24/09/18 | 10/05/19 | 228   |
| RTSum - 0011665-39.2018.5.18.0201 | 28/09/18 | 17/03/19 | 170   |
| RTSum - 0011666-24.2018.5.18.0201 | 28/09/18 | 17/03/19 | 170   |
| RTSum - 0011726-94.2018.5.18.0201 | 09/10/18 | 12/03/19 | 154   |
| RTSum - 0011728-64.2018.5.18.0201 | 09/10/18 | 12/03/19 | 154   |

**Legenda:**

**Ajuiz.** Data do Ajuizamento;

**Sentença:** Data da prolação da sentença;

**Prazo:** Prazo para a entrega da prestação jurisdicional.



## PRAZO MÉDIO ENTRE O AJUIZAMENTO E A PROLAÇÃO DA SENTENÇA - VARA DO TRABALHO DE URUAUÇU

### MÂNIA NASCIMENTO BORGES DE PINA

#### SUMARÍSSIMO

| Qtd | Prazo Médio |
|-----|-------------|
| 214 | 104,25      |

| Nr. Processo                      | Ajuiz.   | Sentença | Prazo |
|-----------------------------------|----------|----------|-------|
| RTSum - 0011730-34.2018.5.18.0201 | 09/10/18 | 12/03/19 | 154   |
| RTSum - 0011732-04.2018.5.18.0201 | 09/10/18 | 12/03/19 | 154   |
| RTSum - 0011734-71.2018.5.18.0201 | 10/10/18 | 12/03/19 | 153   |
| RTSum - 0011736-41.2018.5.18.0201 | 10/10/18 | 12/03/19 | 153   |
| RTSum - 0011738-11.2018.5.18.0201 | 10/10/18 | 12/03/19 | 153   |
| RTSum - 0011740-78.2018.5.18.0201 | 10/10/18 | 12/03/19 | 153   |
| RTSum - 0011742-48.2018.5.18.0201 | 10/10/18 | 12/03/19 | 153   |
| RTSum - 0011746-85.2018.5.18.0201 | 10/10/18 | 19/02/19 | 132   |
| RTSum - 0011748-55.2018.5.18.0201 | 10/10/18 | 12/03/19 | 153   |
| RTSum - 0011750-25.2018.5.18.0201 | 10/10/18 | 12/03/19 | 153   |
| RTSum - 0011783-15.2018.5.18.0201 | 11/10/18 | 21/03/19 | 161   |
| RTSum - 0011880-15.2018.5.18.0201 | 18/10/18 | 10/01/19 | 84    |
| RTSum - 0011907-95.2018.5.18.0201 | 26/10/18 | 15/04/19 | 171   |
| RTSum - 0011908-80.2018.5.18.0201 | 26/10/18 | 15/04/19 | 171   |
| RTSum - 0011952-02.2018.5.18.0201 | 31/10/18 | 21/01/19 | 82    |
| RTSum - 0011953-84.2018.5.18.0201 | 31/10/18 | 15/04/19 | 166   |
| RTSum - 0011954-69.2018.5.18.0201 | 31/10/18 | 15/04/19 | 166   |
| RTSum - 0011956-39.2018.5.18.0201 | 31/10/18 | 15/04/19 | 166   |
| RTSum - 0012046-81.2017.5.18.0201 | 08/11/17 | 29/01/19 | 447   |
| RTSum - 0012081-07.2018.5.18.0201 | 06/11/18 | 14/02/19 | 100   |
| RTSum - 0012083-74.2018.5.18.0201 | 06/11/18 | 20/02/19 | 106   |
| RTSum - 0012094-06.2018.5.18.0201 | 08/11/18 | 12/03/19 | 124   |
| RTSum - 0012099-28.2018.5.18.0201 | 09/11/18 | 24/02/19 | 107   |
| RTSum - 0012101-95.2018.5.18.0201 | 09/11/18 | 08/01/19 | 60    |

**Legenda:**

**Ajuiz.** Data do Ajuizamento;

**Sentença:** Data da prolação da sentença;

**Prazo:** Prazo para a entrega da prestação jurisdicional.



## PRAZO MÉDIO ENTRE O AJUIZAMENTO E A PROLAÇÃO DA SENTENÇA - VARA DO TRABALHO DE URUAUÇU

### MÂNIA NASCIMENTO BORGES DE PINA

#### SUMARÍSSIMO

| Qtd | Prazo Médio |
|-----|-------------|
| 214 | 104,25      |

| Nr. Processo                      | Ajuiz.   | Sentença | Prazo |
|-----------------------------------|----------|----------|-------|
| RTSum - 0012102-80.2018.5.18.0201 | 09/11/18 | 24/02/19 | 107   |
| RTSum - 0012103-65.2018.5.18.0201 | 09/11/18 | 16/09/19 | 311   |
| RTSum - 0012105-35.2018.5.18.0201 | 09/11/18 | 29/05/19 | 201   |
| RTSum - 0012106-54.2017.5.18.0201 | 10/11/17 | 23/01/19 | 439   |
| RTSum - 0012128-78.2018.5.18.0201 | 12/11/18 | 27/03/19 | 135   |
| RTSum - 0012299-35.2018.5.18.0201 | 28/11/18 | 08/01/19 | 41    |
| RTSum - 0012301-05.2018.5.18.0201 | 28/11/18 | 08/01/19 | 41    |
| RTSum - 0012303-72.2018.5.18.0201 | 28/11/18 | 08/01/19 | 41    |
| RTSum - 0012304-57.2018.5.18.0201 | 28/11/18 | 08/01/19 | 41    |
| RTSum - 0012323-63.2018.5.18.0201 | 03/12/18 | 08/01/19 | 36    |
| RTSum - 0012327-03.2018.5.18.0201 | 03/12/18 | 20/08/19 | 260   |
| RTSum - 0012331-40.2018.5.18.0201 | 04/12/18 | 15/04/19 | 132   |
| RTSum - 0012332-25.2018.5.18.0201 | 04/12/18 | 23/08/19 | 262   |
| RTSum - 0012333-10.2018.5.18.0201 | 04/12/18 | 23/08/19 | 262   |
| RTSum - 0012335-77.2018.5.18.0201 | 04/12/18 | 30/07/19 | 238   |
| RTSum - 0012336-62.2018.5.18.0201 | 04/12/18 | 30/07/19 | 238   |
| RTSum - 0012343-54.2018.5.18.0201 | 05/12/18 | 08/01/19 | 34    |
| RTSum - 0012345-24.2018.5.18.0201 | 06/12/18 | 11/03/19 | 95    |
| RTSum - 0012374-74.2018.5.18.0201 | 11/12/18 | 17/01/19 | 37    |
| RTSum - 0012386-88.2018.5.18.0201 | 11/12/18 | 22/01/19 | 42    |
| RTSum - 0012398-05.2018.5.18.0201 | 14/12/18 | 23/01/19 | 40    |
| RTSum - 0012420-63.2018.5.18.0201 | 18/12/18 | 07/05/19 | 140   |
| RTSum - 0012433-62.2018.5.18.0201 | 19/12/18 | 02/07/19 | 195   |

**Legenda:**

**Ajuiz.** Data do Ajuizamento;

**Sentença:** Data da prolação da sentença;

**Prazo:** Prazo para a entrega da prestação jurisdicional.



**PRAZO MÉDIO ENTRE O AJUIZAMENTO E A  
PROLAÇÃO DA SENTENÇA - VARA DO TRABALHO DE  
URUAÇU**

**MÂNIA NASCIMENTO BORGES DE  
PINA**