

Conceituação

Tema	Prazos Processuais
Relatórios	Evolução Histórica Comparativo por VT Comparativo por Grupo Por Grupo Por VT Por Processo Por Magistrado
Resumo	Apresenta o prazo médio desde o ajuizamento da ação até a prolação da sentença.
Descrição	O prazo médio é obtido calculando-se a quantidade de dias decorridos desde o ajuizamento da ação até a prolação da sentença. Os dados são extraídos baseando-se nos itens do e-Gestão: 271 e 90271 - Do ajuizamento da ação até a prolação da sentença, na fase de conhecimento – rito sumaríssimo; 272 e 90272 – Do ajuizamento da ação até a prolação da sentença, na fase de conhecimento – exceto rito sumaríssimo (ordinário)
Origem da informação	e-Gestão
Critérios e transformações	Coletado do e-Gestão, consolidado, otimizado e classificado para análise.
Análises possíveis	Prazo médio entre o ajuizamento da ação até a prolação da sentença, detalhado de forma Geral, Por grupo, Por VT, Por Processo e Por Magistrado



EVOLUÇÃO HISTÓRICA DOS PRAZOS PROCESSUAIS ENTRE O AJUIZAMENTO E A PROLAÇÃO DA SENTENÇA - VARA DO TRABALHO DE POSSE

Data da sentença entre 1/1/2019 e 31/12/2019 23:59:59

Rito	Qtd	Prazo Médio
ORDINÁRIO	123	99,38
SUMARÍSSIMO	160	29,38
Total/Média	283	59,8

Percentual de Processos por Rito

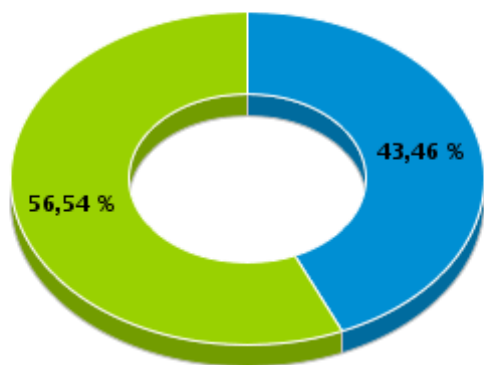

Rito

■ ORDINÁRIO ■ SUMARÍSSIMO

Prazo Médio por Rito

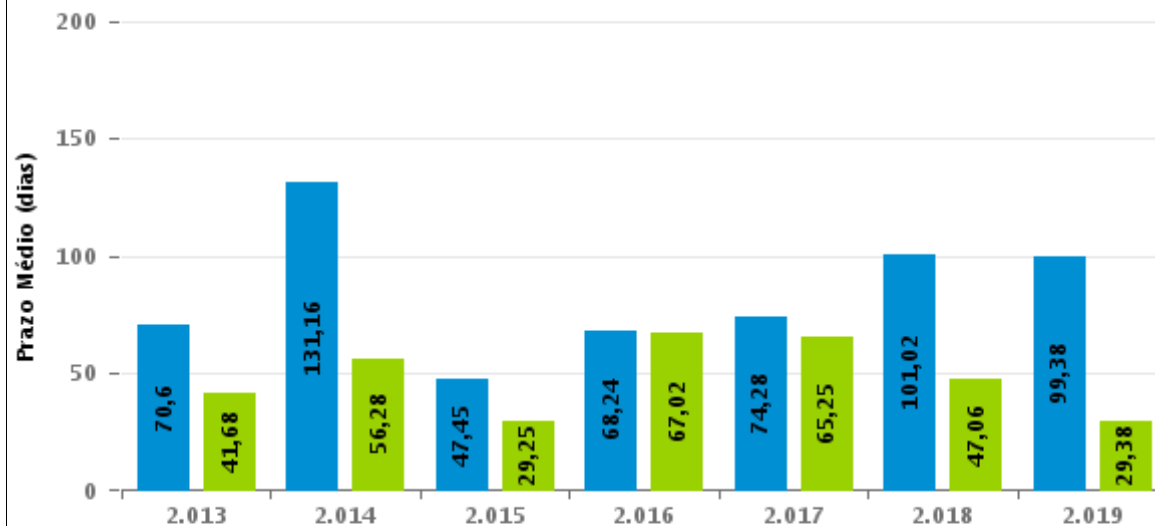

Para este exercício foram computados os processos até o mês de Dezembro/2.019

Rito

■ ORDINÁRIO ■ SUMARÍSSIMO

COMPARATIVO DO PRAZO MÉDIO ENTRE O AJUIZAMENTO E A PROLAÇÃO DA SENTENÇA - VARA DO TRABALHO DE POSSE

Data da sentença entre 1/1/2019 e 31/12/2019 23:59:59

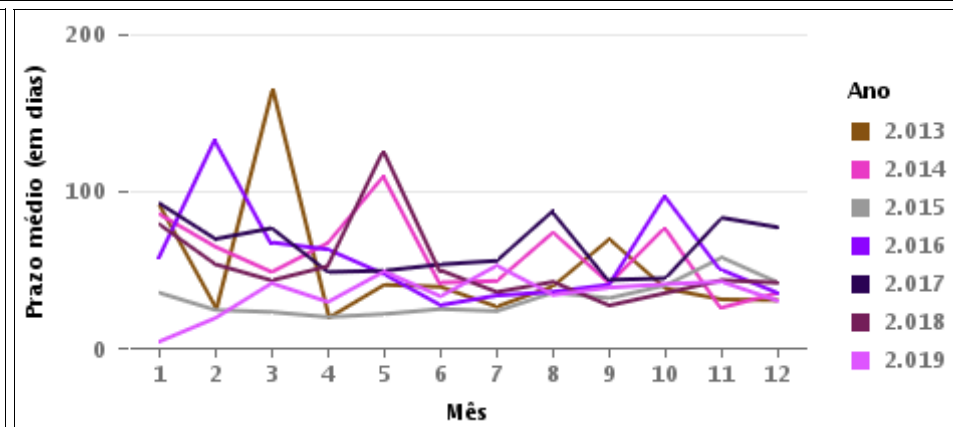
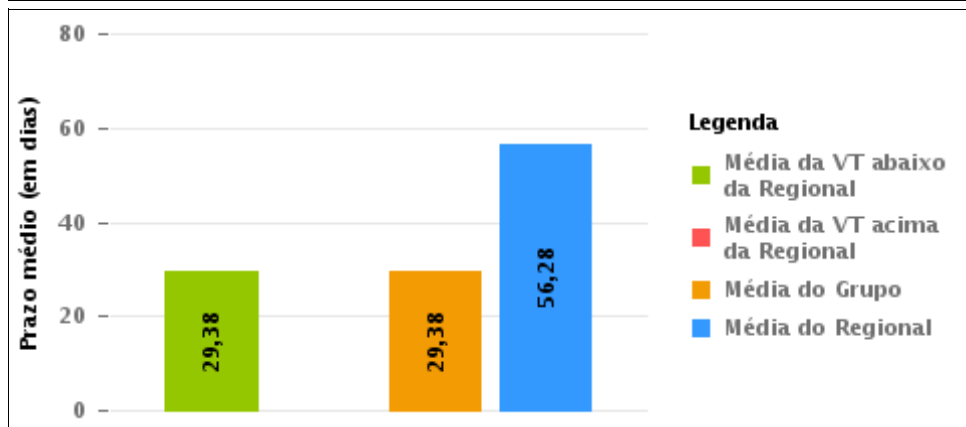
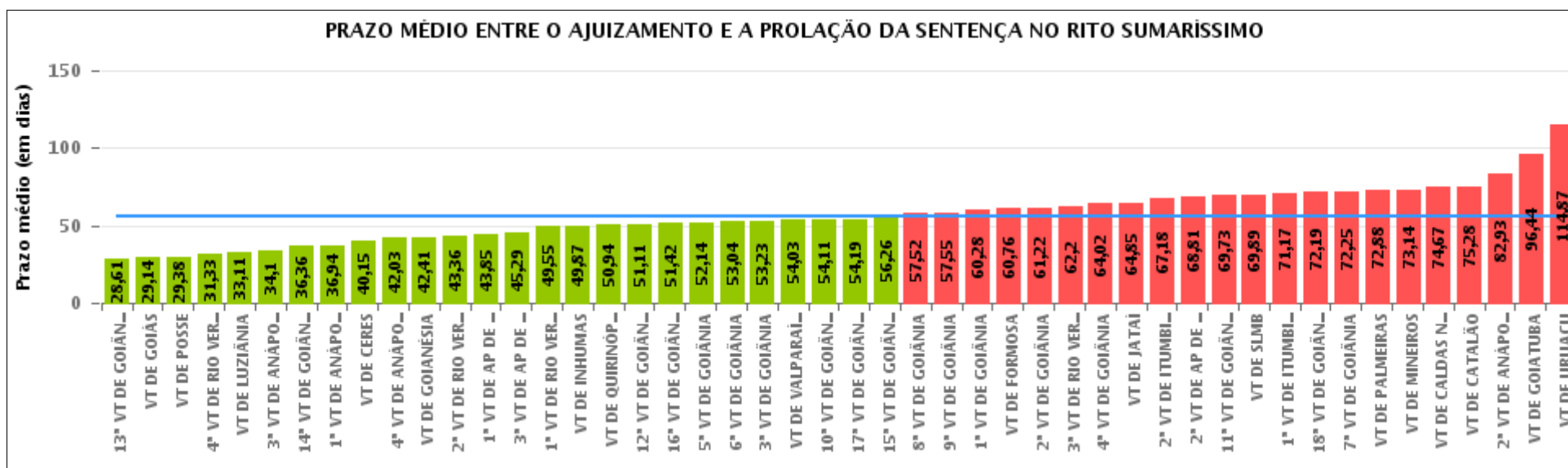



COMPARATIVO DO PRAZO MÉDIO ENTRE O AJUIZAMENTO E A PROLAÇÃO DA SENTENÇA ENTRE AS VARAS DO GRUPO

Data da sentença entre 1/1/2019 e 31/12/2019 23:59:59





PRAZO MÉDIO ENTRE O AJUIZAMENTO E A PROLAÇÃO DA SENTENÇA POR GRUPO

Data da sentença entre 1/1/2019 e 31/12/2019 23:59:59

Rito	Grupo	Qtd. Processos	Prazo Médio (dias)	Ranking
SUMARÍSSIMO	GRUPO 01	160	29,38	1°
	GRUPO 06	1.209	54,03	2°
	GRUPO 03	5.697	54,37	3°
	GRUPO 04	26.134	55,32	4°
	GRUPO 05	3.499	64,77	5°
	GRUPO 02	804	72,88	6°

Legenda:	# Grupo 03 – De 1501 a 2000	# Grupo 04 – De 2001 a 2500	# Grupo 05 – Maior que 2500
# Grupo 01 – Até 1000 VT de Posse VT de Pires do Rio	VT de Ceres 1ª VT de Anápolis 2ª VT de Anápolis 3ª VT de Anápolis 4ª VT de Anápolis	VT de Goiatuba VT de Goianésia 1ª VT de Goiânia 2ª VT de Goiânia 3ª VT de Goiânia 4ª VT de Goiânia 5ª VT de Goiânia 6ª VT de Goiânia 7ª VT de Goiânia 8ª VT de Goiânia 9ª VT de Goiânia 10ª VT de Goiânia 11ª VT de Goiânia 12ª VT de Goiânia 13ª VT de Goiânia 14ª VT de Goiânia 15ª VT de Goiânia 16ª VT de Goiânia 17ª VT de Goiânia 18ª VT de Goiânia VT de Inhumas VT de Luziânia	VT de Catalão VT de Uruaçu VT de Valparaíso de Goiás
# Grupo 02 – De 1001 a 1500 VT de Formosa	1ª VT de Aparecida de Goiânia 2ª VT de Aparecida de Goiânia 3ª VT de Aparecida de Goiânia VT de Caldas Novas 1ª VT de Itumbiara 2ª VT de Itumbiara VT de Goiás VT de Jataí VT de Mineiros VT de Quirinópolis 1ª VT de Rio Verde 2ª VT de Rio Verde 3ª VT de Rio Verde 4ª VT de Rio Verde VT de São Luis de Montes Belos		



PRAZO MÉDIO ENTRE O AJUIZAMENTO E A PROLAÇÃO DA SENTENÇA DE TODAS AS VARAS DO TRABALHO

Data da sentença entre 1/1/2019 e 31/12/2019 23:59:59

SUMARÍSSIMO

Qtd. Processos	Prazo Médio (dias)
37.503	56,28

Vara do Trabalho	Qtd Processos	Prazo Médio	Ranking
13ª VARA DO TRABALHO DE GOIÂNIA	1.029	28,61	1º
VARA DO TRABALHO DE GOIÁS	1.027	29,14	2º
VARA DO TRABALHO DE POSSE	160	29,38	3º
4ª VARA DO TRABALHO DE RIO VERDE	631	31,33	4º
VARA DO TRABALHO DE LUZIÂNIA	978	33,11	5º
3ª VARA DO TRABALHO DE ANÁPOLIS	755	34,1	6º
14ª VARA DO TRABALHO DE GOIÂNIA	902	36,36	7º
1ª VARA DO TRABALHO DE ANÁPOLIS	689	36,94	8º
VARA DO TRABALHO DE CERES	408	40,15	9º
4ª VARA DO TRABALHO DE ANÁPOLIS	695	42,03	10º
VARA DO TRABALHO DE GOIANÉSIA	732	42,41	11º
2ª VARA DO TRABALHO DE RIO VERDE	528	43,36	12º
1ª VARA DO TRABALHO DE APARECIDA DE GOIÂNIA	917	43,85	13º
3ª VARA DO TRABALHO DE APARECIDA DE GOIÂNIA	869	45,29	14º
1ª VARA DO TRABALHO DE RIO VERDE	543	49,55	15º
VARA DO TRABALHO DE INHUMAS	632	49,87	16º
VARA DO TRABALHO DE QUIRINÓPOLIS	413	50,94	17º
12ª VARA DO TRABALHO DE GOIÂNIA	988	51,11	18º
16ª VARA DO TRABALHO DE GOIÂNIA	898	51,42	19º
5ª VARA DO TRABALHO DE GOIÂNIA	939	52,14	20º
6ª VARA DO TRABALHO DE GOIÂNIA	964	53,04	21º
3ª VARA DO TRABALHO DE GOIÂNIA	931	53,23	22º
VARA DO TRABALHO DE VALPARAÍSO DE GOIÁS	1.209	54,03	23º
10ª VARA DO TRABALHO DE GOIÂNIA	910	54,11	24º
17ª VARA DO TRABALHO DE GOIÂNIA	964	54,19	25º
15ª VARA DO TRABALHO DE GOIÂNIA	916	56,26	26º



PRAZO MÉDIO ENTRE O AJUIZAMENTO E A PROLAÇÃO DA SENTENÇA DE TODAS AS VARAS DO TRABALHO

SUMARÍSSIMO

Qtd. Processos	Prazo Médio (dias)
37.503	56,28

Vara do Trabalho	Qtd Processos	Prazo Médio	Ranking
8ª VARA DO TRABALHO DE GOIÂNIA	1.012	57,52	27°
9ª VARA DO TRABALHO DE GOIÂNIA	934	57,55	28°
1ª VARA DO TRABALHO DE GOIÂNIA	883	60,28	29°
VARA DO TRABALHO DE FORMOSA	503	60,76	30°
2ª VARA DO TRABALHO DE GOIÂNIA	1.016	61,22	31°
3ª VARA DO TRABALHO DE RIO VERDE	516	62,2	32°
4ª VARA DO TRABALHO DE GOIÂNIA	941	64,02	33°
VARA DO TRABALHO DE JATAÍ	507	64,85	34°
2ª VARA DO TRABALHO DE ITUMBIARA	746	67,18	35°
2ª VARA DO TRABALHO DE APARECIDA DE GOIÂNIA	848	68,81	36°
11ª VARA DO TRABALHO DE GOIÂNIA	962	69,73	37°
VARA DO TRABALHO DE SÃO LUIS DE MONTES BELOS	496	69,89	38°
1ª VARA DO TRABALHO DE ITUMBIARA	812	71,17	39°
18ª VARA DO TRABALHO DE GOIÂNIA	991	72,19	40°
7ª VARA DO TRABALHO DE GOIÂNIA	946	72,25	41°
VARA DO TRABALHO DE PALMEIRAS	804	72,88	42°
VARA DO TRABALHO DE MINEIROS	316	73,14	43°
VARA DO TRABALHO DE CALDAS NOVAS	901	74,67	44°
VARA DO TRABALHO DE CATALÃO	969	75,28	45°
2ª VARA DO TRABALHO DE ANÁPOLIS	654	82,93	46°
VARA DO TRABALHO DE GOIATUBA	465	96,44	47°
VARA DO TRABALHO DE URUAÇU	654	114,87	48°



PRAZO MÉDIO ENTRE O AJUIZAMENTO E A PROLAÇÃO DA SENTENÇA - VARA DO TRABALHO DE POSSE

Data da sentença entre 1/1/2019 e 31/12/2019 23:59:59

VARA DO TRABALHO DE POSSE

SUMARÍSSIMO

Qtd	Prazo Médio
160	29,38

Nr. Processo	Ajuiz.	Sentença	Prazo
RTSum - 0010005-80.2019.5.18.0231	17/01/19	21/01/19	4
RTSum - 0010008-35.2019.5.18.0231	18/01/19	22/01/19	4
RTSum - 0010009-20.2019.5.18.0231	18/01/19	22/01/19	4
RTSum - 0010010-05.2019.5.18.0231	18/01/19	22/01/19	4
RTSum - 0010011-87.2019.5.18.0231	18/01/19	22/01/19	4
RTSum - 0010012-72.2019.5.18.0231	18/01/19	22/01/19	4
RTSum - 0010013-57.2019.5.18.0231	22/01/19	18/02/19	27
RTSum - 0010014-42.2019.5.18.0231	22/01/19	18/02/19	27
RTSum - 0010015-27.2019.5.18.0231	22/01/19	18/02/19	27
RTSum - 0010017-94.2019.5.18.0231	23/01/19	29/01/19	6
RTSum - 0010018-79.2019.5.18.0231	24/01/19	18/02/19	25
RTSum - 0010019-64.2019.5.18.0231	24/01/19	18/02/19	25
RTSum - 0010020-49.2019.5.18.0231	24/01/19	18/02/19	25
RTSum - 0010021-34.2019.5.18.0231	24/01/19	18/02/19	25
RTSum - 0010022-19.2019.5.18.0231	24/01/19	18/02/19	25
RTSum - 0010023-04.2019.5.18.0231	24/01/19	18/02/19	25
RTSum - 0010024-86.2019.5.18.0231	25/01/19	18/02/19	24
RTSum - 0010025-71.2019.5.18.0231	25/01/19	18/02/19	24
RTSum - 0010026-56.2019.5.18.0231	25/01/19	18/02/19	24
RTSum - 0010027-41.2019.5.18.0231	25/01/19	18/02/19	24
RTSum - 0010028-26.2019.5.18.0231	25/01/19	18/02/19	24
RTSum - 0010030-93.2019.5.18.0231	28/01/19	13/02/19	16

Legenda:
Ajuiz. Data do Ajuizamento;
Sentença: Data da prolação da sentença;
Prazo: Prazo para a entrega da prestação jurisdicional.



PRAZO MÉDIO ENTRE O AJUIZAMENTO E A PROLAÇÃO DA SENTENÇA - VARA DO TRABALHO DE POSSE

VARA DO TRABALHO DE POSSE

SUMARÍSSIMO

Qtd	Prazo Médio
160	29,38

Nr. Processo	Ajuiz.	Sentença	Prazo
RTSum - 0010031-78.2019.5.18.0231	29/01/19	18/02/19	20
RTSum - 0010032-63.2019.5.18.0231	29/01/19	18/02/19	20
RTSum - 0010033-48.2019.5.18.0231	29/01/19	18/02/19	20
RTSum - 0010034-33.2019.5.18.0231	29/01/19	18/02/19	20
RTSum - 0010035-18.2019.5.18.0231	29/01/19	18/02/19	20
RTSum - 0010037-85.2019.5.18.0231	29/01/19	18/02/19	20
RTSum - 0010038-70.2019.5.18.0231	29/01/19	18/02/19	20
RTSum - 0010072-45.2019.5.18.0231	04/02/19	18/02/19	14
RTSum - 0010073-30.2019.5.18.0231	04/02/19	18/02/19	14
RTSum - 0010074-15.2019.5.18.0231	04/02/19	18/02/19	14
RTSum - 0010079-37.2019.5.18.0231	08/02/19	16/05/19	97
RTSum - 0010080-22.2019.5.18.0231	11/02/19	14/02/19	3
RTSum - 0010081-07.2019.5.18.0231	11/02/19	15/02/19	4
RTSum - 0010082-89.2019.5.18.0231	11/02/19	15/02/19	4
RTSum - 0010083-74.2019.5.18.0231	11/02/19	15/02/19	4
RTSum - 0010084-59.2019.5.18.0231	11/02/19	11/03/19	28
RTSum - 0010085-44.2019.5.18.0231	11/02/19	15/02/19	4
RTSum - 0010088-96.2019.5.18.0231	13/02/19	18/02/19	5
RTSum - 0010089-81.2019.5.18.0231	13/02/19	18/02/19	5
RTSum - 0010090-66.2019.5.18.0231	13/02/19	18/02/19	5
RTSum - 0010091-51.2019.5.18.0231	13/02/19	18/02/19	5
RTSum - 0010092-36.2019.5.18.0231	13/02/19	18/02/19	5
RTSum - 0010093-21.2019.5.18.0231	13/02/19	18/02/19	5
RTSum - 0010094-06.2019.5.18.0231	15/02/19	25/04/19	69
RTSum - 0010095-88.2019.5.18.0231	17/02/19	18/02/19	1

Legenda:
Ajuiz. Data do Ajuizamento;
Sentença: Data da prolação da sentença;
Prazo: Prazo para a entrega da prestação jurisdicional.



PRAZO MÉDIO ENTRE O AJUIZAMENTO E A PROLAÇÃO DA SENTENÇA - VARA DO TRABALHO DE POSSE

VARA DO TRABALHO DE POSSE

SUMARÍSSIMO

Qtd	Prazo Médio
160	29,38

Nr. Processo	Ajuiz.	Sentença	Prazo
RTSum - 0010096-73.2019.5.18.0231	17/02/19	18/02/19	1
RTSum - 0010097-58.2019.5.18.0231	17/02/19	18/02/19	1
RTSum - 0010098-43.2019.5.18.0231	17/02/19	18/02/19	1
RTSum - 0010099-28.2019.5.18.0231	17/02/19	20/02/19	3
RTSum - 0010100-13.2019.5.18.0231	17/02/19	18/02/19	1
RTSum - 0010101-95.2019.5.18.0231	17/02/19	18/02/19	1
RTSum - 0010102-80.2019.5.18.0231	17/02/19	18/02/19	1
RTSum - 0010103-65.2019.5.18.0231	17/02/19	18/02/19	1
RTSum - 0010104-50.2019.5.18.0231	17/02/19	19/02/19	2
RTSum - 0010105-35.2019.5.18.0231	18/02/19	25/04/19	66
RTSum - 0010106-20.2019.5.18.0231	18/02/19	25/04/19	66
RTSum - 0010107-05.2019.5.18.0231	18/02/19	18/02/19	0
RTSum - 0010108-87.2019.5.18.0231	18/02/19	11/03/19	21
RTSum - 0010109-72.2019.5.18.0231	18/02/19	18/02/19	0
RTSum - 0010111-42.2019.5.18.0231	18/02/19	14/05/19	85
RTSum - 0010112-27.2019.5.18.0231	19/02/19	13/03/19	22
RTSum - 0010114-94.2019.5.18.0231	28/02/19	12/03/19	12
RTSum - 0010116-64.2019.5.18.0231	08/03/19	13/03/19	5
RTSum - 0010118-34.2019.5.18.0231	12/03/19	25/04/19	44
RTSum - 0010121-86.2019.5.18.0231	18/03/19	22/05/19	65
RTSum - 0010123-56.2019.5.18.0231	19/03/19	26/04/19	38
RTSum - 0010126-11.2019.5.18.0231	21/03/19	09/04/19	19
RTSum - 0010127-93.2019.5.18.0231	21/03/19	09/04/19	19
RTSum - 0010128-78.2019.5.18.0231	21/03/19	09/04/19	19
RTSum - 0010129-63.2019.5.18.0231	22/03/19	09/04/19	18

Legenda:

Ajuiz. Data do Ajuizamento;

Sentença: Data da prolação da sentença;

Prazo: Prazo para a entrega da prestação jurisdicional.



PRAZO MÉDIO ENTRE O AJUIZAMENTO E A PROLAÇÃO DA SENTENÇA - VARA DO TRABALHO DE POSSE

VARA DO TRABALHO DE POSSE

SUMARÍSSIMO

Qtd	Prazo Médio
160	29,38

Nr. Processo	Ajuiz.	Sentença	Prazo
RTSum - 0010131-33.2019.5.18.0231	24/03/19	23/05/19	60
RTSum - 0010134-85.2019.5.18.0231	27/03/19	26/04/19	30
RTSum - 0010136-55.2019.5.18.0231	28/03/19	29/04/19	32
RTSum - 0010137-40.2019.5.18.0231	28/03/19	20/05/19	53
RTSum - 0010145-17.2019.5.18.0231	01/04/19	02/04/19	1
RTSum - 0010146-02.2019.5.18.0231	01/04/19	16/05/19	45
RTSum - 0010147-84.2019.5.18.0231	01/04/19	02/04/19	1
RTSum - 0010148-69.2019.5.18.0231	01/04/19	02/04/19	1
RTSum - 0010149-54.2019.5.18.0231	01/04/19	02/04/19	1
RTSum - 0010156-46.2019.5.18.0231	04/04/19	23/04/19	19
RTSum - 0010157-31.2019.5.18.0231	04/04/19	16/04/19	12
RTSum - 0010160-83.2019.5.18.0231	09/04/19	26/04/19	17
RTSum - 0010161-68.2019.5.18.0231	10/04/19	26/04/19	16
RTSum - 0010167-75.2019.5.18.0231	17/04/19	08/07/19	82
RTSum - 0010168-60.2019.5.18.0231	19/04/19	10/06/19	52
RTSum - 0010169-45.2019.5.18.0231	20/04/19	23/05/19	33
RTSum - 0010170-30.2019.5.18.0231	22/04/19	26/09/19	157
RTSum - 0010173-82.2019.5.18.0231	26/04/19	23/05/19	27
RTSum - 0010175-52.2019.5.18.0231	30/04/19	24/05/19	24
RTSum - 0010178-07.2019.5.18.0231	03/05/19	18/06/19	46
RTSum - 0010185-96.2019.5.18.0231	08/05/19	27/06/19	50
RTSum - 0010192-88.2019.5.18.0231	15/05/19	16/05/19	1
RTSum - 0010194-58.2019.5.18.0231	21/05/19	12/06/19	22
RTSum - 0010196-28.2019.5.18.0231	23/05/19	11/06/19	19
RTSum - 0010197-13.2019.5.18.0231	23/05/19	27/06/19	35

Legenda:

Ajuiz. Data do Ajuizamento;

Sentença: Data da prolação da sentença;

Prazo: Prazo para a entrega da prestação jurisdicional.



PRAZO MÉDIO ENTRE O AJUIZAMENTO E A PROLAÇÃO DA SENTENÇA - VARA DO TRABALHO DE POSSE

VARA DO TRABALHO DE POSSE

SUMARÍSSIMO

Qtd	Prazo Médio
160	29,38

Nr. Processo	Ajuiz.	Sentença	Prazo
RTSum - 0010207-57.2019.5.18.0231	28/05/19	05/06/19	8
RTSum - 0010210-12.2019.5.18.0231	03/06/19	02/08/19	60
RTSum - 0010216-19.2019.5.18.0231	10/06/19	31/07/19	51
RTSum - 0010226-63.2019.5.18.0231	24/06/19	09/08/19	46
RTSum - 0010227-48.2019.5.18.0231	24/06/19	09/08/19	46
RTSum - 0010228-33.2019.5.18.0231	24/06/19	09/08/19	46
RTSum - 0010229-18.2019.5.18.0231	24/06/19	09/08/19	46
RTSum - 0010232-70.2019.5.18.0231	28/06/19	01/08/19	34
RTSum - 0010233-55.2019.5.18.0231	29/06/19	24/07/19	25
RTSum - 0010235-25.2019.5.18.0231	02/07/19	14/08/19	43
RTSum - 0010242-17.2019.5.18.0231	17/07/19	24/09/19	69
RTSum - 0010243-02.2019.5.18.0231	20/07/19	14/08/19	25
RTSum - 0010246-54.2019.5.18.0231	30/07/19	14/08/19	15
RTSum - 0010247-39.2019.5.18.0231	05/08/19	24/09/19	50
RTSum - 0010248-24.2019.5.18.0231	06/08/19	10/09/19	35
RTSum - 0010252-61.2019.5.18.0231	16/08/19	11/09/19	26
RTSum - 0010256-98.2019.5.18.0231	22/08/19	29/08/19	7
RTSum - 0010257-83.2019.5.18.0231	22/08/19	12/09/19	21
RTSum - 0010258-68.2019.5.18.0231	22/08/19	08/10/19	47
RTSum - 0010259-53.2019.5.18.0231	22/08/19	29/08/19	7
RTSum - 0010260-38.2019.5.18.0231	23/08/19	19/12/19	118
RTSum - 0010263-90.2019.5.18.0231	28/08/19	22/11/19	86
RTSum - 0010264-75.2019.5.18.0231	29/08/19	16/09/19	18
RTSum - 0010266-45.2019.5.18.0231	30/08/19	25/09/19	26
RTSum - 0010268-15.2019.5.18.0231	02/09/19	17/09/19	15

Legenda:

Ajuiz. Data do Ajuizamento;

Sentença: Data da prolação da sentença;

Prazo: Prazo para a entrega da prestação jurisdicional.



PRAZO MÉDIO ENTRE O AJUIZAMENTO E A PROLAÇÃO DA SENTENÇA - VARA DO TRABALHO DE POSSE

VARA DO TRABALHO DE POSSE

SUMARÍSSIMO

Qtd	Prazo Médio
160	29,38

Nr. Processo	Ajuiz.	Sentença	Prazo
RTSum - 0010268-49.2018.5.18.0231	01/10/18	11/03/19	161
RTSum - 0010269-97.2019.5.18.0231	02/09/19	17/09/19	15
RTSum - 0010271-67.2019.5.18.0231	03/09/19	23/10/19	50
RTSum - 0010272-52.2019.5.18.0231	04/09/19	17/09/19	13
RTSum - 0010274-22.2019.5.18.0231	05/09/19	25/09/19	20
RTSum - 0010275-07.2019.5.18.0231	05/09/19	23/10/19	48
RTSum - 0010276-89.2019.5.18.0231	11/09/19	21/10/19	40
RTSum - 0010277-74.2019.5.18.0231	16/09/19	21/10/19	35
RTSum - 0010280-29.2019.5.18.0231	19/09/19	21/10/19	32
RTSum - 0010288-06.2019.5.18.0231	07/10/19	26/11/19	50
RTSum - 0010290-73.2019.5.18.0231	10/10/19	14/11/19	35
RTSum - 0010291-58.2019.5.18.0231	10/10/19	14/11/19	35
RTSum - 0010292-43.2019.5.18.0231	10/10/19	30/10/19	20
RTSum - 0010293-28.2019.5.18.0231	10/10/19	19/11/19	40
RTSum - 0010293-62.2018.5.18.0231	20/11/18	12/02/19	84
RTSum - 0010298-50.2019.5.18.0231	18/10/19	19/11/19	32
RTSum - 0010299-35.2019.5.18.0231	21/10/19	16/12/19	56
RTSum - 0010302-24.2018.5.18.0231	30/11/18	06/02/19	68
RTSum - 0010305-42.2019.5.18.0231	01/11/19	20/11/19	19
RTSum - 0010306-27.2019.5.18.0231	04/11/19	19/12/19	45
RTSum - 0010309-16.2018.5.18.0231	13/12/18	12/02/19	61
RTSum - 0010309-79.2019.5.18.0231	20/11/19	19/12/19	29
RTSum - 0010310-64.2019.5.18.0231	20/11/19	19/12/19	29
RTSum - 0010311-49.2019.5.18.0231	20/11/19	19/12/19	29
RTSum - 0010312-34.2019.5.18.0231	21/11/19	19/12/19	28

Legenda:

Ajuiz. Data do Ajuizamento;

Sentença: Data da prolação da sentença;

Prazo: Prazo para a entrega da prestação jurisdicional.



PRAZO MÉDIO ENTRE O AJUIZAMENTO E A PROLAÇÃO DA SENTENÇA - VARA DO TRABALHO DE POSSE

VARA DO TRABALHO DE POSSE

SUMARÍSSIMO

Qtd	Prazo Médio
160	29,38

Nr. Processo	Ajuiz.	Sentença	Prazo
RTSum - 0010313-53.2018.5.18.0231	17/12/18	20/02/19	65
RTSum - 0010314-38.2018.5.18.0231	17/12/18	26/02/19	71
RTSum - 0010315-23.2018.5.18.0231	18/12/18	13/02/19	57
RTSum - 0010319-26.2019.5.18.0231	02/12/19	17/12/19	15
RTSum - 0010320-11.2019.5.18.0231	02/12/19	17/12/19	15
RTSum - 0010320-45.2018.5.18.0231	21/12/18	03/04/19	103
RTSum - 0010321-30.2018.5.18.0231	21/12/18	06/02/19	47
RTSum - 0010321-93.2019.5.18.0231	02/12/19	17/12/19	15
RTSum - 0010322-78.2019.5.18.0231	02/12/19	17/12/19	15
RTSum - 0010323-63.2019.5.18.0231	04/12/19	17/12/19	13
RTSum - 0010325-33.2019.5.18.0231	09/12/19	17/12/19	8
RTSum - 0010331-40.2019.5.18.0231	12/12/19	19/12/19	7
RTSum - 0010735-33.2019.5.18.0121	23/08/19	17/10/19	55

Legenda:

Ajuiz. Data do Ajuizamento;

Sentença: Data da prolação da sentença;

Prazo: Prazo para a entrega da prestação jurisdicional.



PRAZO MÉDIO ENTRE O AJUIZAMENTO E A PROLAÇÃO DA SENTENÇA - VARA DO TRABALHO DE POSSE

Data da sentença entre 1/1/2019 e 31/12/2019 23:59:59

CLEBER MARTINS SALES

SUMARÍSSIMO

Qtd	Prazo Médio
7	47

Nr. Processo	Ajuiz.	Senteça	Prazo
RTSum - 0010210-12.2019.5.18.0231	03/06/19	02/08/19	60
RTSum - 0010216-19.2019.5.18.0231	10/06/19	31/07/19	51
RTSum - 0010226-63.2019.5.18.0231	24/06/19	09/08/19	46
RTSum - 0010227-48.2019.5.18.0231	24/06/19	09/08/19	46
RTSum - 0010228-33.2019.5.18.0231	24/06/19	09/08/19	46
RTSum - 0010229-18.2019.5.18.0231	24/06/19	09/08/19	46
RTSum - 0010232-70.2019.5.18.0231	28/06/19	01/08/19	34

Legenda:
Ajuiz. Data do Ajuizamento;
Senteça: Data da prolação da sentença;
Prazo: Prazo para a entrega da prestação jurisdicional.

JEANNE KARLA RIBEIRO E BEZERRA

SUMARÍSSIMO

Qtd	Prazo Médio
3	30

Nr. Processo	Ajuiz.	Senteça	Prazo
RTSum - 0010290-73.2019.5.18.0231	10/10/19	14/11/19	35
RTSum - 0010291-58.2019.5.18.0231	10/10/19	14/11/19	35
RTSum - 0010292-43.2019.5.18.0231	10/10/19	30/10/19	20

Legenda:
Ajuiz. Data do Ajuizamento;
Senteça: Data da prolação da sentença;
Prazo: Prazo para a entrega da prestação jurisdicional.



PRAZO MÉDIO ENTRE O AJUIZAMENTO E A PROLAÇÃO DA SENTENÇA - VARA DO TRABALHO DE POSSE

WHATMANN BARBOSA IGLESIAS

SUMARÍSSIMO

Qtd	Prazo Médio
150	28,54

Nr. Processo	Ajuiz.	Sentença	Prazo
RTSum - 0010005-80.2019.5.18.0231	17/01/19	21/01/19	4
RTSum - 0010008-35.2019.5.18.0231	18/01/19	22/01/19	4
RTSum - 0010009-20.2019.5.18.0231	18/01/19	22/01/19	4
RTSum - 0010010-05.2019.5.18.0231	18/01/19	22/01/19	4
RTSum - 0010011-87.2019.5.18.0231	18/01/19	22/01/19	4
RTSum - 0010012-72.2019.5.18.0231	18/01/19	22/01/19	4
RTSum - 0010013-57.2019.5.18.0231	22/01/19	18/02/19	27
RTSum - 0010014-42.2019.5.18.0231	22/01/19	18/02/19	27
RTSum - 0010015-27.2019.5.18.0231	22/01/19	18/02/19	27
RTSum - 0010017-94.2019.5.18.0231	23/01/19	29/01/19	6
RTSum - 0010018-79.2019.5.18.0231	24/01/19	18/02/19	25
RTSum - 0010019-64.2019.5.18.0231	24/01/19	18/02/19	25
RTSum - 0010020-49.2019.5.18.0231	24/01/19	18/02/19	25
RTSum - 0010021-34.2019.5.18.0231	24/01/19	18/02/19	25
RTSum - 0010022-19.2019.5.18.0231	24/01/19	18/02/19	25
RTSum - 0010023-04.2019.5.18.0231	24/01/19	18/02/19	25
RTSum - 0010024-86.2019.5.18.0231	25/01/19	18/02/19	24
RTSum - 0010025-71.2019.5.18.0231	25/01/19	18/02/19	24
RTSum - 0010026-56.2019.5.18.0231	25/01/19	18/02/19	24
RTSum - 0010027-41.2019.5.18.0231	25/01/19	18/02/19	24
RTSum - 0010028-26.2019.5.18.0231	25/01/19	18/02/19	24
RTSum - 0010030-93.2019.5.18.0231	28/01/19	13/02/19	16

Legenda:

Ajuiz. Data do Ajuizamento;

Sentença: Data da prolação da sentença;

Prazo: Prazo para a entrega da prestação jurisdicional.



PRAZO MÉDIO ENTRE O AJUIZAMENTO E A PROLAÇÃO DA SENTENÇA - VARA DO TRABALHO DE POSSE

WHATMANN BARBOSA IGLESIAS

SUMARÍSSIMO

Qtd	Prazo Médio
150	28,54

Nr. Processo	Ajuiz.	Sentença	Prazo
RTSum - 0010031-78.2019.5.18.0231	29/01/19	18/02/19	20
RTSum - 0010032-63.2019.5.18.0231	29/01/19	18/02/19	20
RTSum - 0010033-48.2019.5.18.0231	29/01/19	18/02/19	20
RTSum - 0010034-33.2019.5.18.0231	29/01/19	18/02/19	20
RTSum - 0010035-18.2019.5.18.0231	29/01/19	18/02/19	20
RTSum - 0010037-85.2019.5.18.0231	29/01/19	18/02/19	20
RTSum - 0010038-70.2019.5.18.0231	29/01/19	18/02/19	20
RTSum - 0010072-45.2019.5.18.0231	04/02/19	18/02/19	14
RTSum - 0010073-30.2019.5.18.0231	04/02/19	18/02/19	14
RTSum - 0010074-15.2019.5.18.0231	04/02/19	18/02/19	14
RTSum - 0010079-37.2019.5.18.0231	08/02/19	16/05/19	97
RTSum - 0010080-22.2019.5.18.0231	11/02/19	14/02/19	3
RTSum - 0010081-07.2019.5.18.0231	11/02/19	15/02/19	4
RTSum - 0010082-89.2019.5.18.0231	11/02/19	15/02/19	4
RTSum - 0010083-74.2019.5.18.0231	11/02/19	15/02/19	4
RTSum - 0010084-59.2019.5.18.0231	11/02/19	11/03/19	28
RTSum - 0010085-44.2019.5.18.0231	11/02/19	15/02/19	4
RTSum - 0010088-96.2019.5.18.0231	13/02/19	18/02/19	5
RTSum - 0010089-81.2019.5.18.0231	13/02/19	18/02/19	5
RTSum - 0010090-66.2019.5.18.0231	13/02/19	18/02/19	5
RTSum - 0010091-51.2019.5.18.0231	13/02/19	18/02/19	5
RTSum - 0010092-36.2019.5.18.0231	13/02/19	18/02/19	5
RTSum - 0010093-21.2019.5.18.0231	13/02/19	18/02/19	5
RTSum - 0010094-06.2019.5.18.0231	15/02/19	25/04/19	69
RTSum - 0010095-88.2019.5.18.0231	17/02/19	18/02/19	1

Legenda:

Ajuiz. Data do Ajuizamento;

Sentença: Data da prolação da sentença;

Prazo: Prazo para a entrega da prestação jurisdicional.



PRAZO MÉDIO ENTRE O AJUIZAMENTO E A PROLAÇÃO DA SENTENÇA - VARA DO TRABALHO DE POSSE

WHATMANN BARBOSA IGLESIAS

SUMARÍSSIMO

Qtd	Prazo Médio
150	28,54

Nr. Processo	Ajuiz.	Sentença	Prazo
RTSum - 0010096-73.2019.5.18.0231	17/02/19	18/02/19	1
RTSum - 0010097-58.2019.5.18.0231	17/02/19	18/02/19	1
RTSum - 0010098-43.2019.5.18.0231	17/02/19	18/02/19	1
RTSum - 0010099-28.2019.5.18.0231	17/02/19	20/02/19	3
RTSum - 0010100-13.2019.5.18.0231	17/02/19	18/02/19	1
RTSum - 0010101-95.2019.5.18.0231	17/02/19	18/02/19	1
RTSum - 0010102-80.2019.5.18.0231	17/02/19	18/02/19	1
RTSum - 0010103-65.2019.5.18.0231	17/02/19	18/02/19	1
RTSum - 0010104-50.2019.5.18.0231	17/02/19	19/02/19	2
RTSum - 0010105-35.2019.5.18.0231	18/02/19	25/04/19	66
RTSum - 0010106-20.2019.5.18.0231	18/02/19	25/04/19	66
RTSum - 0010107-05.2019.5.18.0231	18/02/19	18/02/19	0
RTSum - 0010108-87.2019.5.18.0231	18/02/19	11/03/19	21
RTSum - 0010109-72.2019.5.18.0231	18/02/19	18/02/19	0
RTSum - 0010111-42.2019.5.18.0231	18/02/19	14/05/19	85
RTSum - 0010112-27.2019.5.18.0231	19/02/19	13/03/19	22
RTSum - 0010114-94.2019.5.18.0231	28/02/19	12/03/19	12
RTSum - 0010116-64.2019.5.18.0231	08/03/19	13/03/19	5
RTSum - 0010118-34.2019.5.18.0231	12/03/19	25/04/19	44
RTSum - 0010121-86.2019.5.18.0231	18/03/19	22/05/19	65
RTSum - 0010123-56.2019.5.18.0231	19/03/19	26/04/19	38
RTSum - 0010126-11.2019.5.18.0231	21/03/19	09/04/19	19
RTSum - 0010127-93.2019.5.18.0231	21/03/19	09/04/19	19
RTSum - 0010128-78.2019.5.18.0231	21/03/19	09/04/19	19
RTSum - 0010129-63.2019.5.18.0231	22/03/19	09/04/19	18

Legenda:

Ajuiz. Data do Ajuizamento;

Sentença: Data da prolação da sentença;

Prazo: Prazo para a entrega da prestação jurisdicional.



PRAZO MÉDIO ENTRE O AJUIZAMENTO E A PROLAÇÃO DA SENTENÇA - VARA DO TRABALHO DE POSSE

WHATMANN BARBOSA IGLESIAS

SUMARÍSSIMO

Qtd	Prazo Médio
150	28,54

Nr. Processo	Ajuiz.	Sentença	Prazo
RTSum - 0010131-33.2019.5.18.0231	24/03/19	23/05/19	60
RTSum - 0010134-85.2019.5.18.0231	27/03/19	26/04/19	30
RTSum - 0010136-55.2019.5.18.0231	28/03/19	29/04/19	32
RTSum - 0010137-40.2019.5.18.0231	28/03/19	20/05/19	53
RTSum - 0010145-17.2019.5.18.0231	01/04/19	02/04/19	1
RTSum - 0010146-02.2019.5.18.0231	01/04/19	16/05/19	45
RTSum - 0010147-84.2019.5.18.0231	01/04/19	02/04/19	1
RTSum - 0010148-69.2019.5.18.0231	01/04/19	02/04/19	1
RTSum - 0010149-54.2019.5.18.0231	01/04/19	02/04/19	1
RTSum - 0010156-46.2019.5.18.0231	04/04/19	23/04/19	19
RTSum - 0010157-31.2019.5.18.0231	04/04/19	16/04/19	12
RTSum - 0010160-83.2019.5.18.0231	09/04/19	26/04/19	17
RTSum - 0010161-68.2019.5.18.0231	10/04/19	26/04/19	16
RTSum - 0010167-75.2019.5.18.0231	17/04/19	08/07/19	82
RTSum - 0010168-60.2019.5.18.0231	19/04/19	10/06/19	52
RTSum - 0010169-45.2019.5.18.0231	20/04/19	23/05/19	33
RTSum - 0010170-30.2019.5.18.0231	22/04/19	26/09/19	157
RTSum - 0010173-82.2019.5.18.0231	26/04/19	23/05/19	27
RTSum - 0010175-52.2019.5.18.0231	30/04/19	24/05/19	24
RTSum - 0010178-07.2019.5.18.0231	03/05/19	18/06/19	46
RTSum - 0010185-96.2019.5.18.0231	08/05/19	27/06/19	50
RTSum - 0010192-88.2019.5.18.0231	15/05/19	16/05/19	1
RTSum - 0010194-58.2019.5.18.0231	21/05/19	12/06/19	22
RTSum - 0010196-28.2019.5.18.0231	23/05/19	11/06/19	19
RTSum - 0010197-13.2019.5.18.0231	23/05/19	27/06/19	35

Legenda:

Ajuiz. Data do Ajuizamento;

Sentença: Data da prolação da sentença;

Prazo: Prazo para a entrega da prestação jurisdicional.



PRAZO MÉDIO ENTRE O AJUIZAMENTO E A PROLAÇÃO DA SENTENÇA - VARA DO TRABALHO DE POSSE

WHATMANN BARBOSA IGLESIAS

SUMARÍSSIMO

Qtd	Prazo Médio
150	28,54

Nr. Processo	Ajuiz.	Sentença	Prazo
RTSum - 0010207-57.2019.5.18.0231	28/05/19	05/06/19	8
RTSum - 0010233-55.2019.5.18.0231	29/06/19	24/07/19	25
RTSum - 0010235-25.2019.5.18.0231	02/07/19	14/08/19	43
RTSum - 0010242-17.2019.5.18.0231	17/07/19	24/09/19	69
RTSum - 0010243-02.2019.5.18.0231	20/07/19	14/08/19	25
RTSum - 0010246-54.2019.5.18.0231	30/07/19	14/08/19	15
RTSum - 0010247-39.2019.5.18.0231	05/08/19	24/09/19	50
RTSum - 0010248-24.2019.5.18.0231	06/08/19	10/09/19	35
RTSum - 0010252-61.2019.5.18.0231	16/08/19	11/09/19	26
RTSum - 0010256-98.2019.5.18.0231	22/08/19	29/08/19	7
RTSum - 0010257-83.2019.5.18.0231	22/08/19	12/09/19	21
RTSum - 0010258-68.2019.5.18.0231	22/08/19	08/10/19	47
RTSum - 0010259-53.2019.5.18.0231	22/08/19	29/08/19	7
RTSum - 0010260-38.2019.5.18.0231	23/08/19	19/12/19	118
RTSum - 0010263-90.2019.5.18.0231	28/08/19	22/11/19	86
RTSum - 0010264-75.2019.5.18.0231	29/08/19	16/09/19	18
RTSum - 0010266-45.2019.5.18.0231	30/08/19	25/09/19	26
RTSum - 0010268-15.2019.5.18.0231	02/09/19	17/09/19	15
RTSum - 0010268-49.2018.5.18.0231	01/10/18	11/03/19	161
RTSum - 0010269-97.2019.5.18.0231	02/09/19	17/09/19	15
RTSum - 0010271-67.2019.5.18.0231	03/09/19	23/10/19	50
RTSum - 0010272-52.2019.5.18.0231	04/09/19	17/09/19	13
RTSum - 0010274-22.2019.5.18.0231	05/09/19	25/09/19	20
RTSum - 0010275-07.2019.5.18.0231	05/09/19	23/10/19	48
RTSum - 0010276-89.2019.5.18.0231	11/09/19	21/10/19	40

Legenda:

Ajuiz. Data do Ajuizamento;

Sentença: Data da prolação da sentença;

Prazo: Prazo para a entrega da prestação jurisdicional.



PRAZO MÉDIO ENTRE O AJUIZAMENTO E A PROLAÇÃO DA SENTENÇA - VARA DO TRABALHO DE POSSE

WHATMANN BARBOSA IGLESIAS

SUMARÍSSIMO

Qtd	Prazo Médio
150	28,54

Nr. Processo	Ajuiz.	Sentença	Prazo
RTSum - 0010277-74.2019.5.18.0231	16/09/19	21/10/19	35
RTSum - 0010280-29.2019.5.18.0231	19/09/19	21/10/19	32
RTSum - 0010288-06.2019.5.18.0231	07/10/19	26/11/19	50
RTSum - 0010293-28.2019.5.18.0231	10/10/19	19/11/19	40
RTSum - 0010293-62.2018.5.18.0231	20/11/18	12/02/19	84
RTSum - 0010298-50.2019.5.18.0231	18/10/19	19/11/19	32
RTSum - 0010299-35.2019.5.18.0231	21/10/19	16/12/19	56
RTSum - 0010302-24.2018.5.18.0231	30/11/18	06/02/19	68
RTSum - 0010305-42.2019.5.18.0231	01/11/19	20/11/19	19
RTSum - 0010306-27.2019.5.18.0231	04/11/19	19/12/19	45
RTSum - 0010309-16.2018.5.18.0231	13/12/18	12/02/19	61
RTSum - 0010309-79.2019.5.18.0231	20/11/19	19/12/19	29
RTSum - 0010310-64.2019.5.18.0231	20/11/19	19/12/19	29
RTSum - 0010311-49.2019.5.18.0231	20/11/19	19/12/19	29
RTSum - 0010312-34.2019.5.18.0231	21/11/19	19/12/19	28
RTSum - 0010313-53.2018.5.18.0231	17/12/18	20/02/19	65
RTSum - 0010314-38.2018.5.18.0231	17/12/18	26/02/19	71
RTSum - 0010315-23.2018.5.18.0231	18/12/18	13/02/19	57
RTSum - 0010319-26.2019.5.18.0231	02/12/19	17/12/19	15
RTSum - 0010320-11.2019.5.18.0231	02/12/19	17/12/19	15
RTSum - 0010320-45.2018.5.18.0231	21/12/18	03/04/19	103
RTSum - 0010321-30.2018.5.18.0231	21/12/18	06/02/19	47
RTSum - 0010321-93.2019.5.18.0231	02/12/19	17/12/19	15
RTSum - 0010322-78.2019.5.18.0231	02/12/19	17/12/19	15
RTSum - 0010323-63.2019.5.18.0231	04/12/19	17/12/19	13

Legenda:

Ajuiz. Data do Ajuizamento;

Sentença: Data da prolação da sentença;

Prazo: Prazo para a entrega da prestação jurisdicional.



**PRAZO MÉDIO ENTRE O AJUIZAMENTO E A
PROLAÇÃO DA SENTENÇA - VARA DO TRABALHO DE
POSSE**

WHATMANN BARBOSA IGLESIAS

SUMARÍSSIMO

Qtd	Prazo Médio
150	28,54

Nr. Processo	Ajuiz.	Sentença	Prazo
RTSum - 0010325-33.2019.5.18.0231	09/12/19	17/12/19	8
RTSum - 0010331-40.2019.5.18.0231	12/12/19	19/12/19	7
RTSum - 0010735-33.2019.5.18.0121	23/08/19	17/10/19	55

Legenda:

Ajuiz. Data do Ajuizamento;

Sentença: Data da prolação da sentença;

Prazo: Prazo para a entrega da prestação jurisdicional.